

令和元年8月分

ハローワーク熊本 求人・求職状況 及び 賃金情報

〔掲載内容〕

- | | |
|----------------------|------------|
| 1.職業別有効求人・求職及び有効求人倍率 | 4.産業別求人賃金 |
| 2.職業別求人・求職（希望）賃金 | 5.求人・求職の推移 |
| 3.職業別求人賃金（中分類） | |

* 「求人賃金」：新規求人の上限の平均値、及び下限の平均値を表示しています。

* 「求職賃金」：新規求職者の希望賃金の平均値を表示しています。

* 臨時・季節・日雇を除く常用で算定（パートは含む）

労働者の募集・採用にあたっては、年齢・性別にかかわらず、年齢・性別にかかわらず、均等な機会をあたえなければなりません。

ハローワーク熊本
熊本公共職業安定所
雇用促進部門
(096)371-8305

1. 職業別有効求人・求職及び有効求人倍率

2019年8月	有効求人数		有効求職者数		有効求人倍率 合計
	合計	合計	男性	女性	
職業計	15,579	10,285	4,234	6,040	1.51
A 管理的職業	58	60	52	8	0.97
B 専門的・技術的職業	3,683	1,794	622	1,170	2.05
07 開発技術者	125	25	25	0	5.00
08 製造技術者	47	69	56	13	0.68
09 建築・土木技術者等	322	65	57	8	4.95
10 情報処理・通信技術者	297	141	128	13	2.11
11 その他の技術者	14	5	3	2	2.80
12 医師、薬剤師等	44	37	8	29	1.19
13 保健師、助産師等	1,002	468	28	439	2.14
14 医療技術者	336	160	45	115	2.10
15 その他の保健医療	230	103	19	84	2.23
16 社会福祉の専門的職業	782	335	55	279	2.33
22 美術家、デザイナー等	175	146	71	75	1.20
その他の専門的職業	309	240	127	113	1.29
C 事務的職業	1,582	3,451	747	2,701	0.46
25 一般事務員	1,137	3,087	580	2,504	0.37
26 会計事務員	222	141	58	83	1.57
27 生産関連事務員	36	25	18	7	1.44
28 営業・販売関連事務員	134	109	47	62	1.23
29 外勤事務員	2	5	3	2	0.40
30 運輸・郵便事務	21	15	11	4	1.40
31 事務用機器操作の職業	30	69	30	39	0.43
D 販売の職業	1,897	939	486	451	2.02
32 商品販売の職業	1,353	527	137	390	2.57
33 販売類似の職業	38	20	11	7	1.90
34 営業の職業	506	392	338	54	1.29
E サービスの職業	4,350	1,205	395	809	3.61
35 家庭生活支援サービス	10	5	0	5	2.00
36 介護サービスの職業	1,335	354	106	247	3.77
37 保健医療サービス	331	79	7	72	4.19
38 生活衛生サービス	296	87	14	73	3.40
39 飲食物調理の職業	1,288	302	111	191	4.26
40 接客・給仕の職業	918	235	82	153	3.91
41 居住施設・ビルの管理	54	55	50	5	0.98
42 その他のサービス	118	88	25	63	1.34
F 保安の職業	687	56	55	1	12.27
G 農林漁業の職業	59	46	31	15	1.28
H 生産工程の職業	765	595	427	167	1.29
49 生産設備（金属）	6	6	5	1	1.00
50 生産設備（金属除く）	12	13	5	8	0.92
51 生産設備（機械）	14	20	17	3	0.70
52 金属材料製造等	65	54	50	4	1.20
54 製品製造・加工処理	211	151	69	82	1.40
57 機械組立の職業	71	190	152	38	0.37
60 機械整備・修理の職業	251	61	61	0	4.11
61 製品検査（金属）	7	0	0	0	0.00
62 製品検査（金属除く）	7	6	5	1	1.17
63 機械検査の職業	32	6	3	3	5.33
64 生産関連・生産類似	89	88	60	27	1.01
I 輸送・機械運転の職業	601	261	254	6	2.30
65 鉄道運転の職業	0	1	1	0	0.00
66 自動車運転の職業	516	168	163	4	3.07
67 船舶・航空機運転	0	0	0	0	0.00
68 その他の輸送の職業	15	14	14	0	1.07
69 定置・建設機械運転	70	78	76	2	0.90
J 建設・探掘の職業	434	180	173	7	2.41
70 建設躯体工事の職業	82	9	9	0	9.11
71 建設の職業	126	61	55	6	2.07
72 電気工事の職業	105	62	61	1	1.69
73 土木の職業	121	48	48	0	2.52
74 探掘の職業	0	0	0	0	0.00
K 運搬・清掃等の職業	1,463	1,197	678	518	1.22
75 運搬の職業	255	205	173	32	1.24
76 清掃の職業	769	175	76	99	4.39
77 包装の職業	51	13	1	12	3.92
78 その他の運搬等の職業	388	804	428	375	0.48
分類不能の職業	0	501	314	187	0.00
【IT関連計】	519	456	323	132	1.14
（IT技術関連小計）	394	176	162	14	2.24
（IT操作関連小計）	85	215	108	106	0.40
（IT製造関連小計）	40	65	53	12	0.62
【福祉関連計】	2,938	1,062	210	849	2.77
（介護関連小計）	1,769	513	153	358	3.45
（その他小計）	1,169	549	57	491	2.13

* 臨時・季節・日雇を除く常用で算定（パートは含む）

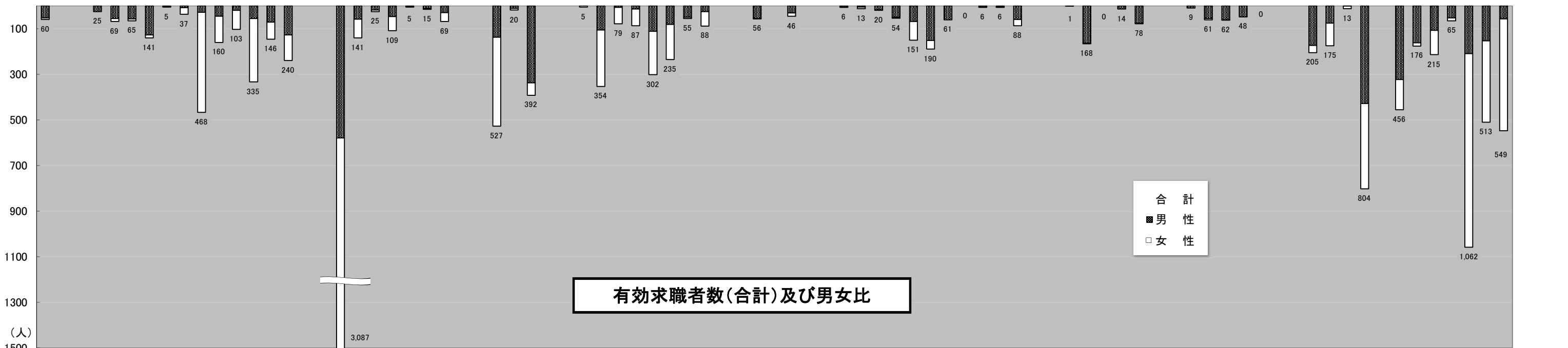
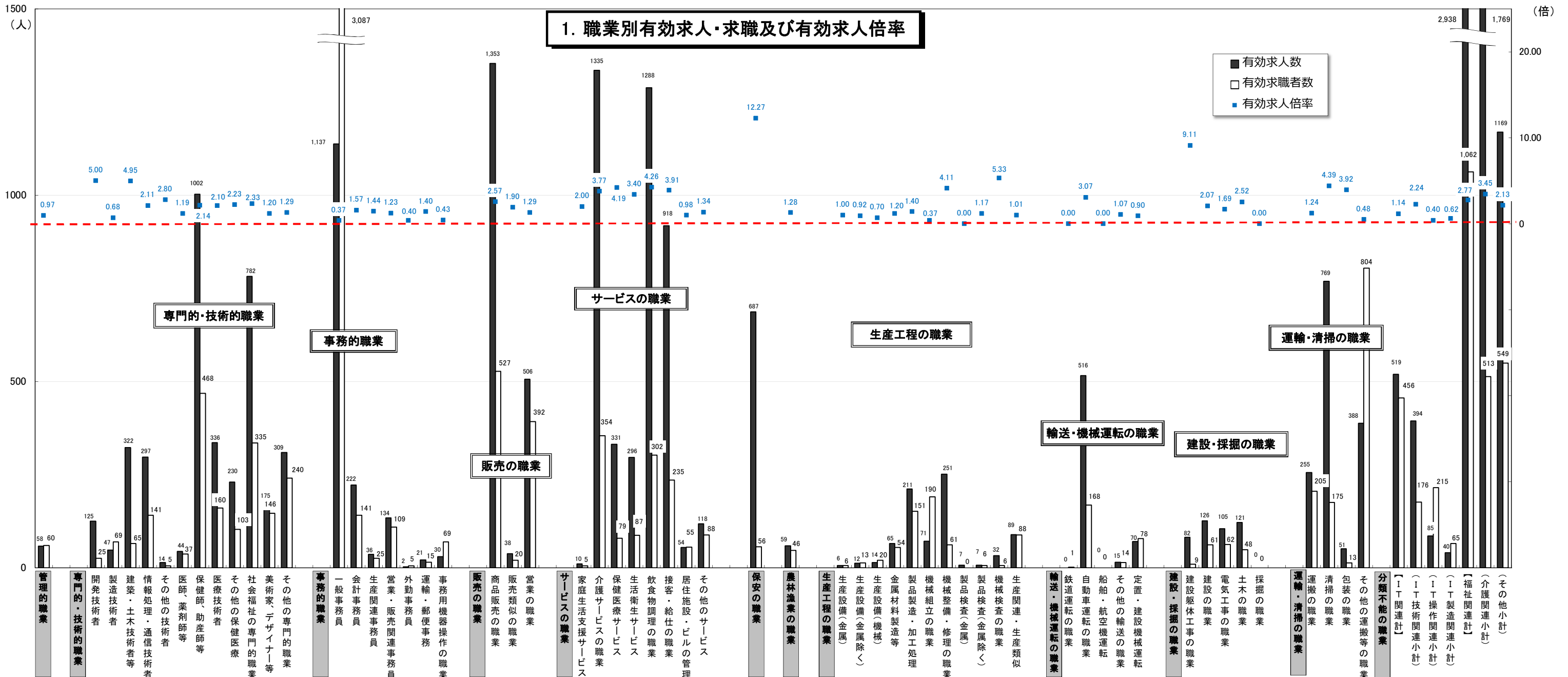

* 臨時・季節・日雇を除く常用で算定(パートは含む)

2. 職業別求人賃金・求職（希望）賃金…フルタイム及びパート

2019年8月	求人賃金				求職賃金	
	フルタイム		パート		フルタイム	パート
	上 限	下 限	上 限	下 限		
職 業 計	232,775	181,373	1,050	927	192,080	901
管理的職業	287,482	236,623	900	762	222,000	-
専門的・技術的職業	262,805	194,549	1,331	1,122	207,132	1,142
事務的職業	194,862	162,659	985	882	174,471	860
販売の職業	246,449	195,746	917	866	207,500	865
サービスの職業	213,457	169,680	1,001	885	178,412	838
保安の職業	191,555	146,464	1,072	922	173,000	1,033
農林漁業の職業	268,509	211,409	-	-	188,889	800
生産工程の職業	243,084	180,288	1,044	862	194,043	896
輸送・機械運転の職業	198,205	178,345	977	906	219,400	933
建設・採掘の職業	271,444	191,688	1,550	1,009	209,231	-
運搬・清掃等の職業	197,298	165,031	869	825	179,383	819
分類不能の職業	-	-	-	-	248,923	863

*月内にハローワーク熊本に求職申込をされた方の希望賃金、及び当月提出された求人の平均賃金で算出。

*パートは時間給で計上 *臨時・季節・日雇を除く常用で算出（パートは含む）

2. 職業別求人賃金・求職（希望）賃金…フルタイム及びパート

2019年8月

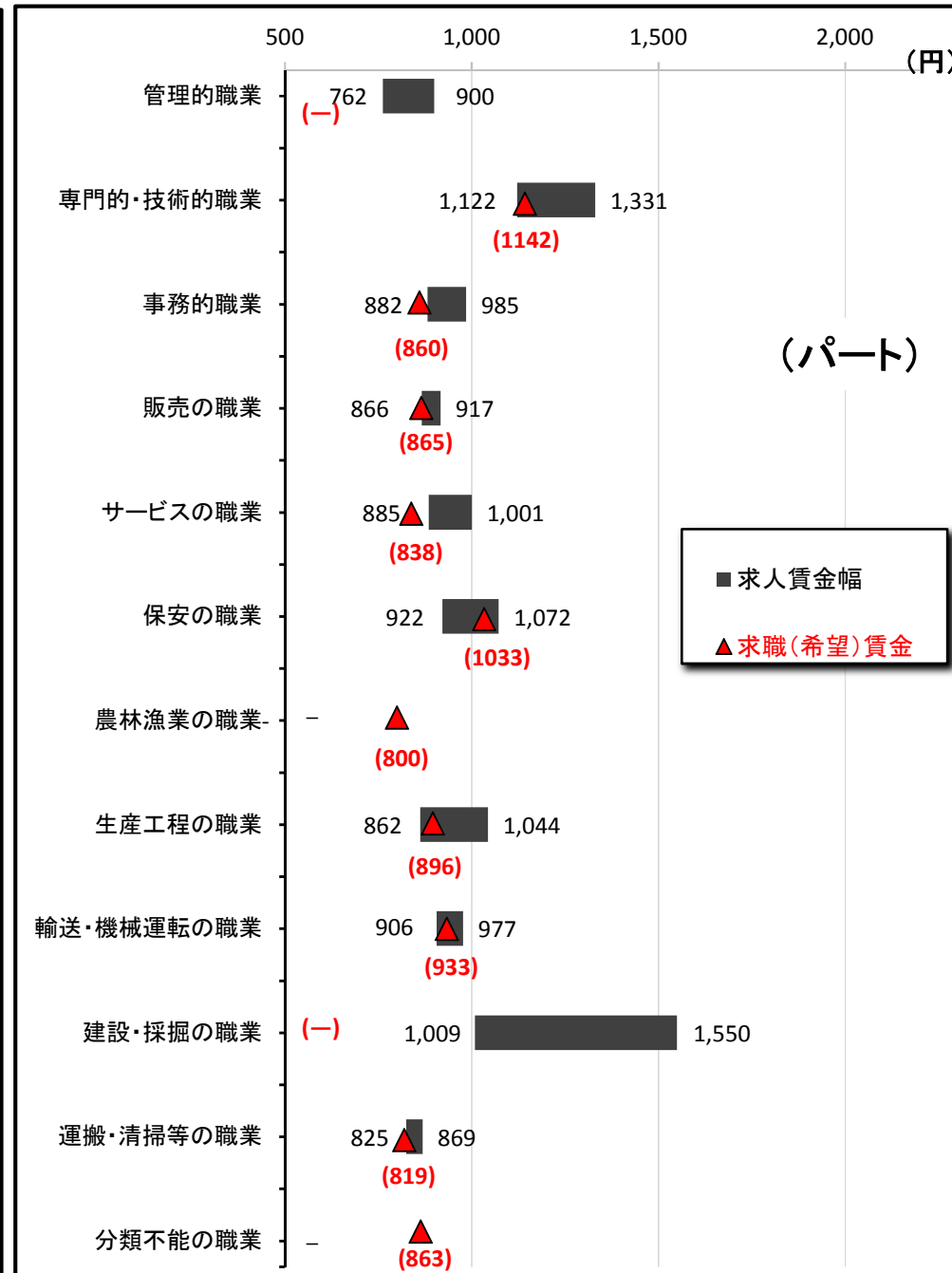
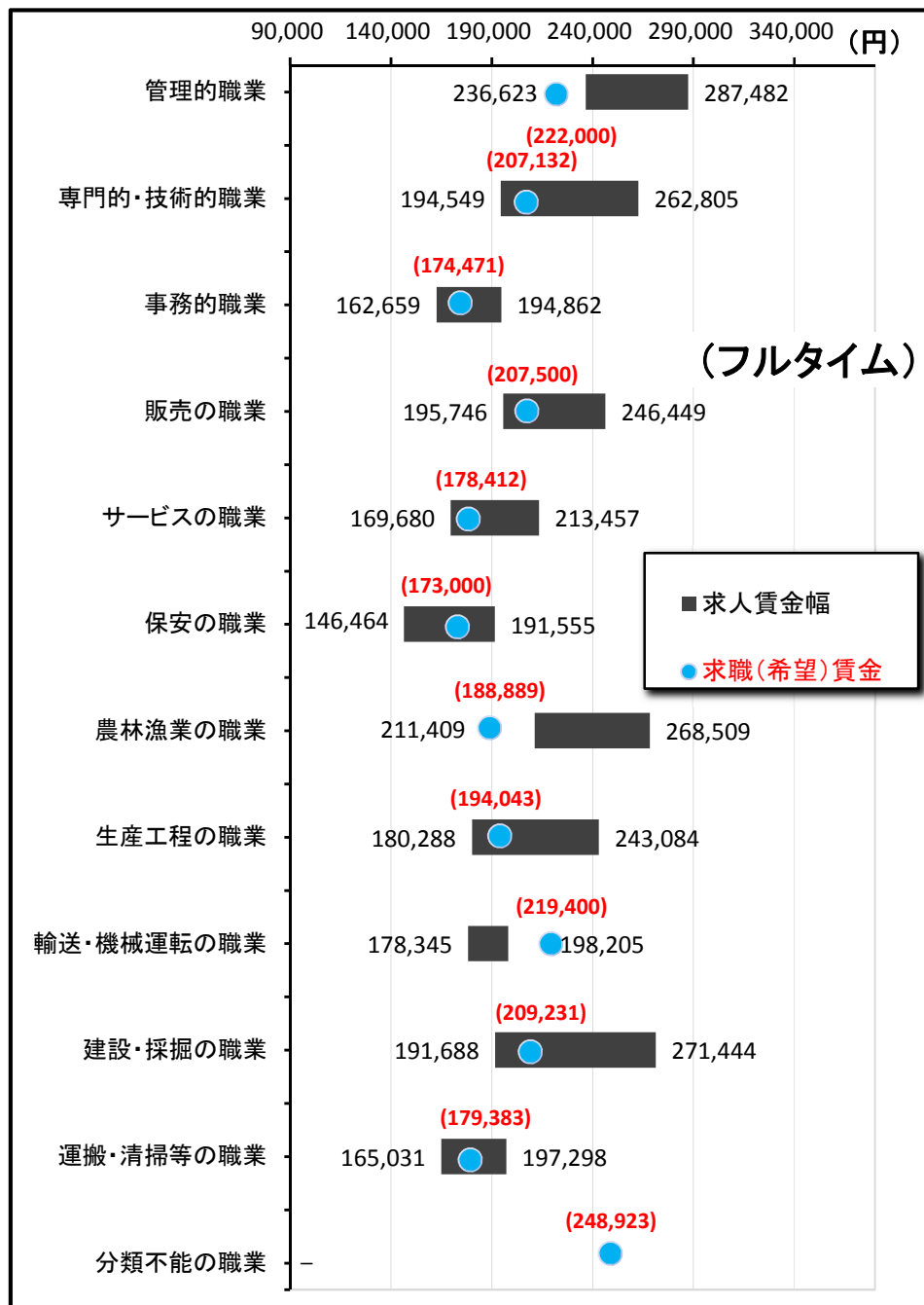

3. 職業別求人賃金（中分類）…フルタイム及びパート

*パートは時間給で計上

2019年8月	フルタイム		パート	
	上 限	下 限	上 限	下 限
職業計	232,775	181,373	1,050	927
管理的職業	287,482	236,623	900	762
専門的・技術的職業	262,805	194,549	1,331	1,122
開発技術者	341,786	201,786	-	-
製造技術者	291,075	198,158	-	-
建築・土木技術者等	366,815	243,437	1,331	1,331
情報処理・通信技術者	304,453	188,462	-	-
その他の技術者	254,000	177,750	-	-
医師、薬剤師等	385,307	294,063	2,500	2,100
保健師、助産師等	231,335	191,190	1,390	1,220
医療技術者	250,679	204,452	1,545	1,246
その他の保健医療	221,968	174,623	1,465	977
社会福祉の専門的職業	208,645	178,955	1,157	997
美術家、デザイナー等	333,893	175,268	1,200	850
その他の専門的職業	222,573	184,279	1,241	1,027
事務的職業	194,862	162,659	985	882
一般事務員	185,669	158,155	986	885
会計事務員	241,563	179,529	1,061	891
生産関連事務員	179,488	160,875	1,073	1,013
営業・販売関連事務員	198,596	170,713	942	870
外勤事務員	244,000	200,000	-	-
運輸・郵便事務	208,970	162,360	810	797
事務用機器操作の職業	146,567	143,233	795	795
販売の職業	246,449	195,746	917	866
商品販売の職業	211,815	185,820	913	860
販売類似の職業	292,585	219,285	800	800
営業の職業	297,449	209,643	1,200	1,200
サービスの職業	213,457	169,680	1,001	885
家庭生活支援サービス	-	-	1,013	913
介護サービスの職業	205,750	163,994	1,094	938
保健医療サービス	167,761	146,385	971	881
生活衛生サービス	275,570	199,898	1,032	887
飲食物調理の職業	201,356	166,587	921	845
接客・給仕の職業	244,226	185,178	963	861
居住施設・ビルの管理	173,840	154,031	824	815
その他のサービス	212,531	167,882	1,138	874
保安の職業	191,555	146,464	1,072	922
農林漁業の職業	268,509	211,409	-	-
生産工程の職業	243,084	180,288	1,044	862
生産設備（金属）	-	-	-	-
生産設備（金属除く）	227,798	174,465	-	-
生産設備（機械）	207,300	181,200	-	-
金属材料製造等	277,208	177,217	-	-
製品製造・加工処理	220,688	168,979	857	799
機械組立の職業	201,709	180,753	-	-
機械整備・修理の職業	249,479	188,270	1,500	1,067
製品検査（金属）	-	-	-	-
製品検査（金属除く）	208,050	208,050	-	-
機械検査の職業	186,558	165,957	-	-
生産関連・生産類似	269,579	175,875	1,672	1,000
輸送・機械運転の職業	198,205	178,345	977	906
鉄道運転の職業	-	-	-	-
自動車運転の職業	184,942	170,751	944	883
船舶・航空機運転	-	-	-	-
その他の輸送の職業	180,893	180,893	1,025	1,025
定置・建設機械運転	262,392	212,219	1,388	1,088
建設・採掘の職業	271,444	191,688	1,550	1,009
建設躯体工事の職業	278,714	192,943	1,901	1,101
建設の職業	271,475	191,493	1,417	950
電気工事の職業	271,421	181,443	-	-
土木の職業	267,167	203,300	1,250	1,000
採掘の職業	-	-	-	-
運搬・清掃等の職業	197,298	165,031	869	825
運搬の職業	211,357	175,526	974	854
清掃の職業	167,245	145,888	852	814
包装の職業	154,080	145,480	846	801
その他の運搬等の職業	223,375	176,748	879	840
分類不能の職業	-	-	-	-
【IT関連計】	292,475	188,952	956	846
（IT技術関連小計）	312,954	194,395	-	-
（IT操作関連小計）	235,900	161,823	956	846
（IT製造関連小計）	205,000	205,000	-	-
【福祉関連計】	219,753	180,469	1,235	1,057
（介護関連小計）	207,742	169,062	1,125	951
（その他小計）	235,440	195,367	1,454	1,266

*「求人賃金」：新規求人の上限の平均値、及び下限の平均値を表示 ※臨時・季節・日雇を除く常用で算出（パートは含む）

3. 職業別求人賃金（中分類）…フルタイム及びパート

2019年8月

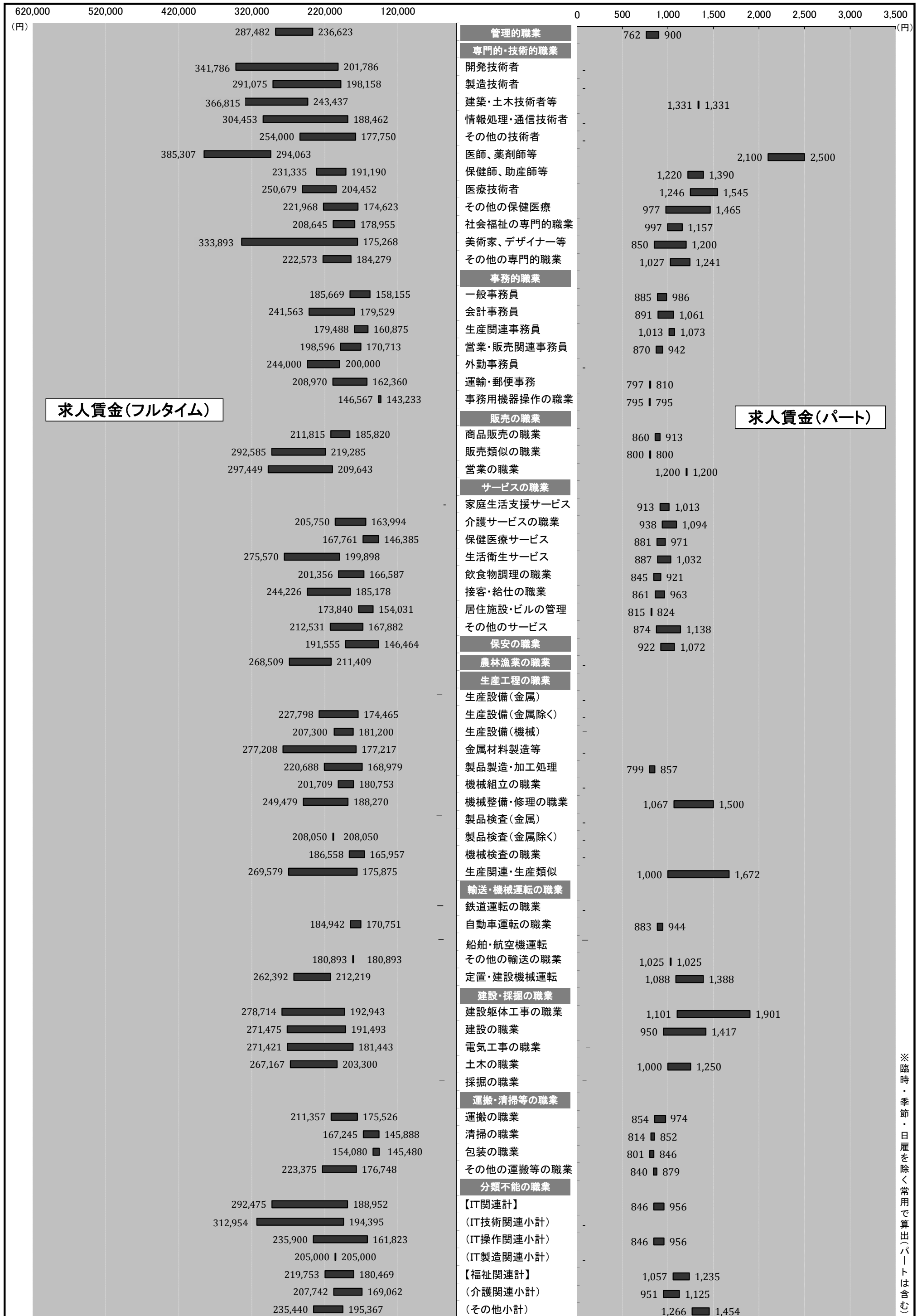

※臨時・季節・日雇を除く常用で算出(パートは含む)

4. 産業別求人賃金…フルタイム及びパート

2019年8月	フルタイム		パート	
	上限	下限	上限	下限
産業計	232,775	181,373	1,050	927
A B 農林漁業	273,200	214,100	1,046	830
C 鉱業	-	-	-	-
石炭・亜炭	-	-	-	-
D 建設業	299,291	214,497	1,402	997
総合工事業	299,071	227,549	1,179	878
電気工事	350,000	250,000	1,100	1,000
E 製造業	237,204	180,103	855	817
食料品	237,416	185,754	855	830
飲料	221,691	179,489	-	-
繊維	150,000	150,000	802	771
木材	212,000	180,000	-	-
家具	275,000	185,000	-	-
パルプ	-	-	850	800
印刷	202,233	164,920	762	762
化学	203,000	168,000	780	780
石油	-	-	-	-
プラスチック	-	-	-	-
ゴム	-	-	-	-
窯業	228,651	181,883	1,200	1,000
金属製品	256,139	175,071	-	-
電子部品	178,176	170,376	-	-
電気機械器具製造業	310,667	180,889	-	-
(民生)	294,000	198,000	-	-
(電子機器等)	253,360	164,985	-	-
(電子応用)	378,667	156,000	-	-
(その他電気)	190,000	170,000	-	-
情報通信機械	-	-	-	-
(通信機械)	-	-	-	-
ハードウェア	178,176	170,376	-	-
輸送	-	-	-	-
(自動車)	-	-	-	-
その他製造	253,333	180,000	950	900
F 電気・ガス・熱供給・水道	-	-	-	-
G 情報通信	266,890	181,888	1,089	903
通信	234,750	189,750	1,000	883
放送	210,000	210,000	-	-
情報サービス	272,804	184,876	1,186	968
(ソフトウェア)	288,725	189,795	-	-
(情報処理)	243,235	175,741	1,186	968
インターネット	263,882	171,353	1,000	825
H 運輸業	213,312	179,501	867	810
旅客運送	182,727	163,681	857	803
貨物運送	245,770	196,281	900	850
I 卸売・小売	227,003	177,011	1,003	899
卸売	232,876	178,432	1,035	890
(ハード等)	233,900	188,900	-	-
(電気機械)	220,000	160,000	-	-
小売	225,241	176,584	999	901
各種商品小売業	214,000	160,000	904	904
(機械小売)	235,444	192,111	-	-
J 金融・保険	298,984	187,078	872	857
銀行	209,435	172,310	855	855
保険業	328,833	192,000	1,005	930
K 不動産	292,633	182,821	899	849
(駐車場)	-	-	-	-
物品賃貸業	307,564	174,189	900	800
(事務機械)	-	-	-	-
L 学術研究	296,521	197,955	1,097	890
広告	272,500	178,250	1,000	867
M 飲食・宿泊	225,926	179,844	934	844
宿泊	175,685	152,608	845	833
飲食	234,118	184,134	960	847
(一般)	234,648	185,860	954	845
N 生活関連・娯楽	258,773	195,939	1,108	901
理美容業	272,413	199,036	1,019	882
O 教育・学習	213,061	182,063	1,184	1,049
P 医療・福祉	213,225	175,805	1,134	980
医療業	216,603	174,782	1,131	969
保健衛生	190,000	160,000	1,033	933
社会保険	209,693	176,947	1,138	988
老人・介護	213,434	178,882	1,196	1,032
その他社会保険	202,488	172,972	1,047	927
Q 複合サービス	300,000	250,000	884	836
郵便	-	-	1,020	920
R サービス	202,409	172,354	906	870
廃棄物処理	163,000	163,000	-	-
自動車整備	259,930	186,680	-	-
機械修理	184,000	160,000	-	-
紹介・派遣	214,896	186,397	1,064	986
(労働者派遣)	214,961	186,548	1,069	985
その他の事業サービス	187,516	157,449	887	855
その他のサービス業	161,538	151,298	994	990
S T 公務・その他	174,073	142,354	1,175	1,087
I T 関連産業計	260,975	184,278	1,094	922

*パートは時間給で計上 *「求人賃金」：新規求人の上限の平均値、及び下限の平均値を表示 ※臨時・季節・日雇を除く常用で算出(パートは含む)

4. 産業別求人賃金…フルタイム及びパート

2019年8月

500,000(円) 450,000 400,000 350,000 300,000 250,000 200,000 150,000 100,000 50,000 500 1,000 1,500 2,000

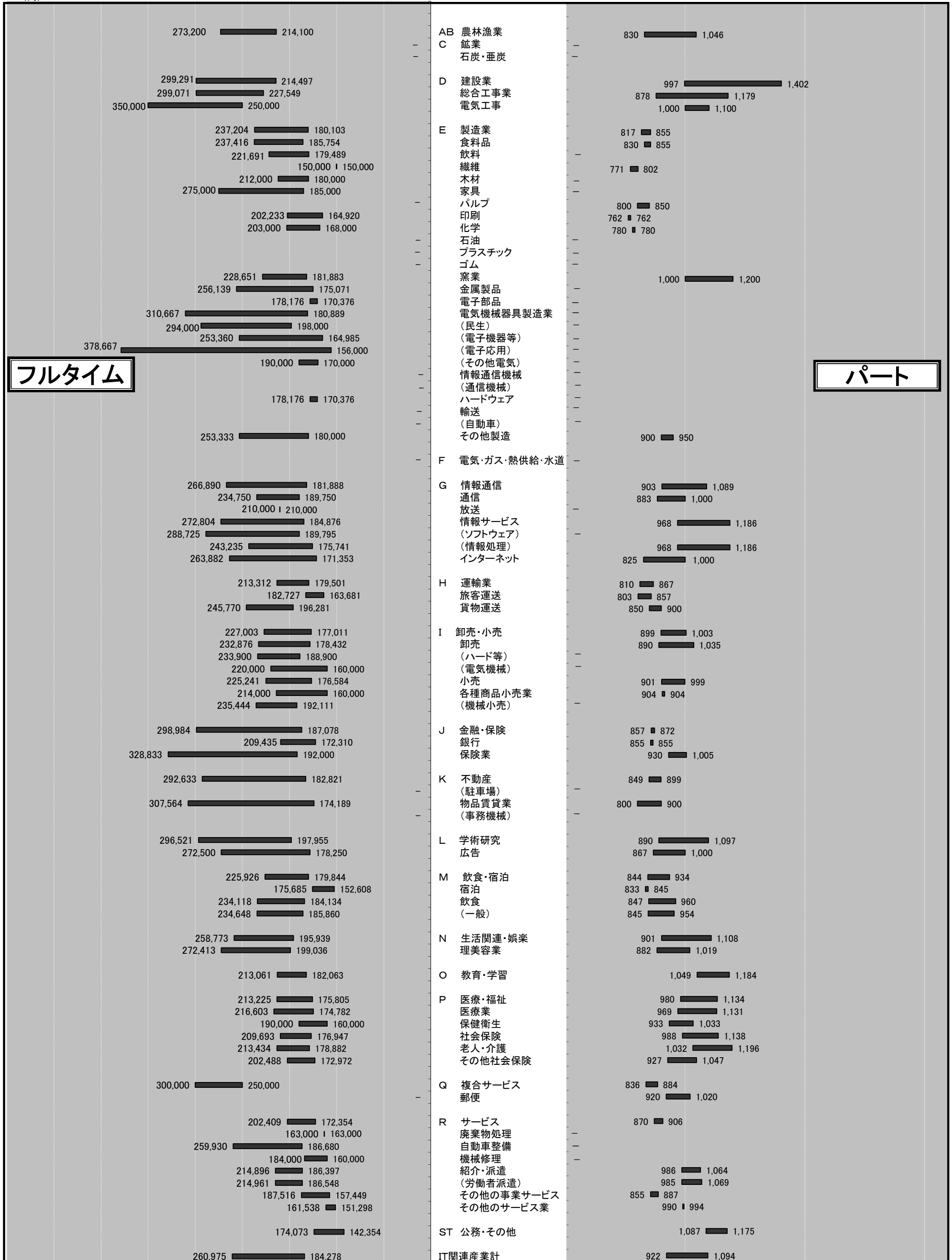

(円) *パートは時間給で計上 *「求人賃金」…新規求人の上限の平均値、及び下限の平均値を表示

フルタイム

パート

5. 求人・求職の推移（フルタイム及びパート）

区分 年月	新規求職者数			有効求職者数			新規求人数	有効求人数	有効求人倍率	新規求人倍率	求人充足数
	合計	男性	女性	合計	男性	女性					
平成25年度	34,386	14,149	20,171	164,127	73,543	90,206	55,748	137,750	0.84	1.62	13,680
平成26年度	35,028	13,968	20,672	154,025	66,366	86,827	48,775	133,009	0.86	1.39	11,626
平成27年度	33,567	12,910	19,303	146,526	61,456	82,810	52,488	145,703	0.99	1.56	11,229
平成28年度	30,432	11,688	18,696	133,319	54,989	78,199	60,218	168,352	1.26	1.98	9,806
平成29年度	28,791	11,008	17,749	124,269	50,737	73,456	64,347	185,769	1.49	2.23	9,777
平成30年度	28,228	11,109	17,091	122,576	50,782	71,712	64,528	186,248	1.52	2.29	9,017
平成30年8月	2,267	871	1,395	10,221	4,176	6,038	5,029	15,321	1.50	2.22	697
平成30年9月	2,102	791	1,310	9,970	4,048	5,916	5,056	15,081	1.51	2.41	708
平成30年10月	2,350	967	1,383	10,119	4,184	5,933	6,298	15,929	1.57	2.68	772
平成30年11月	1,932	779	1,152	9,672	4,033	5,637	4,996	15,740	1.63	2.59	674
平成30年12月	1,554	639	914	9,057	3,813	5,241	4,285	14,784	1.63	2.76	561
平成31年1月	2,521	1,035	1,482	9,437	4,008	5,423	6,056	14,897	1.58	2.40	494
平成31年2月	2,509	947	1,558	10,078	4,253	5,816	5,726	15,792	1.57	2.28	737
平成31年3月	2,538	961	1,575	10,704	4,441	6,253	4,960	15,781	1.47	1.95	1,078
平成31年4月	3,206	1,321	1,871	11,419	4,823	6,575	5,923	15,703	1.38	1.85	872
令和元年5月	2,544	950	1,588	11,361	4,773	6,566	5,312	15,436	1.36	2.09	852
令和元年6月	2,280	889	1,387	10,805	4,502	6,288	5,240	15,735	1.46	2.30	837
令和元年7月	2,340	929	1,408	10,573	4,334	6,227	5,825	15,808	1.50	2.49	754
令和元年8月	2,095	832	1,262	10,285	4,234	6,040	5,281	15,579	1.51	2.52	599

※性別表示を必須としていないため、合計と男女の計は不一致となります。

*臨時・季節・日雇を除く常用で算定（パートは含む）

年間

5-1. 求人・求職の推移（フルタイム及びパート）

* 臨時・季節・日雇を除く常用で算定（パートは含む）

□ 新規求職者数 ■ 新規求人数 ▒ 求人充足数 ●● 新規求人倍率

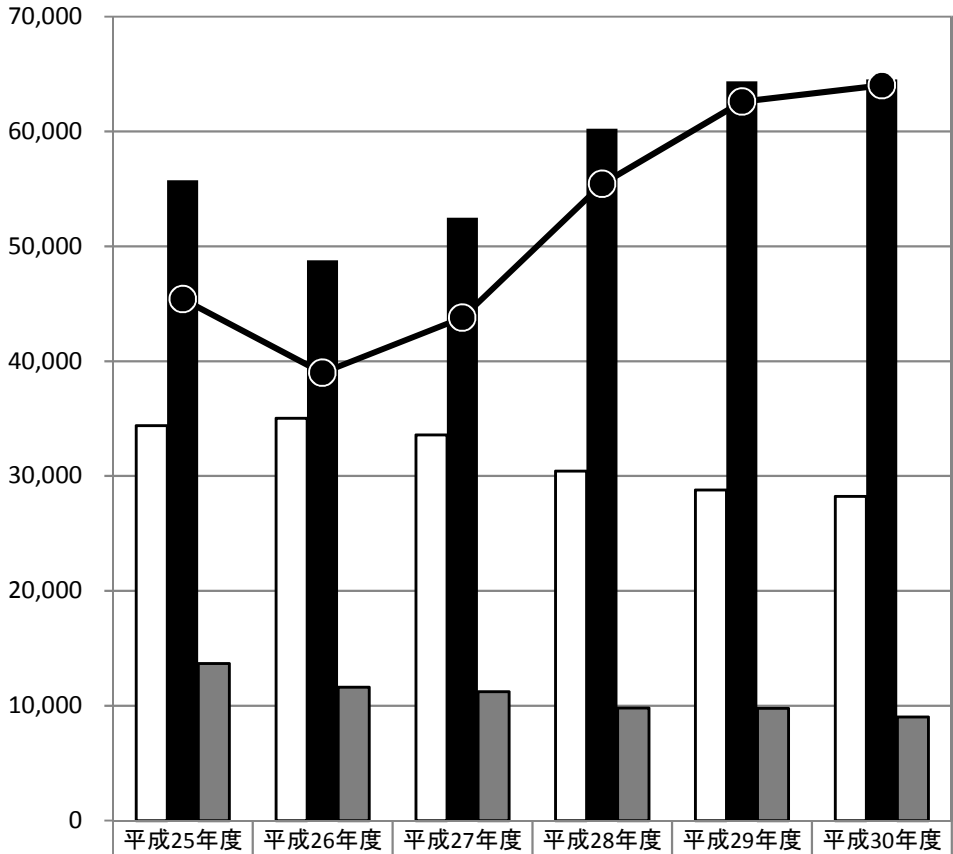

□ 有効求職者数 ■ 有効求人数 ▒ 求人充足数 ▲ 有効求人倍率

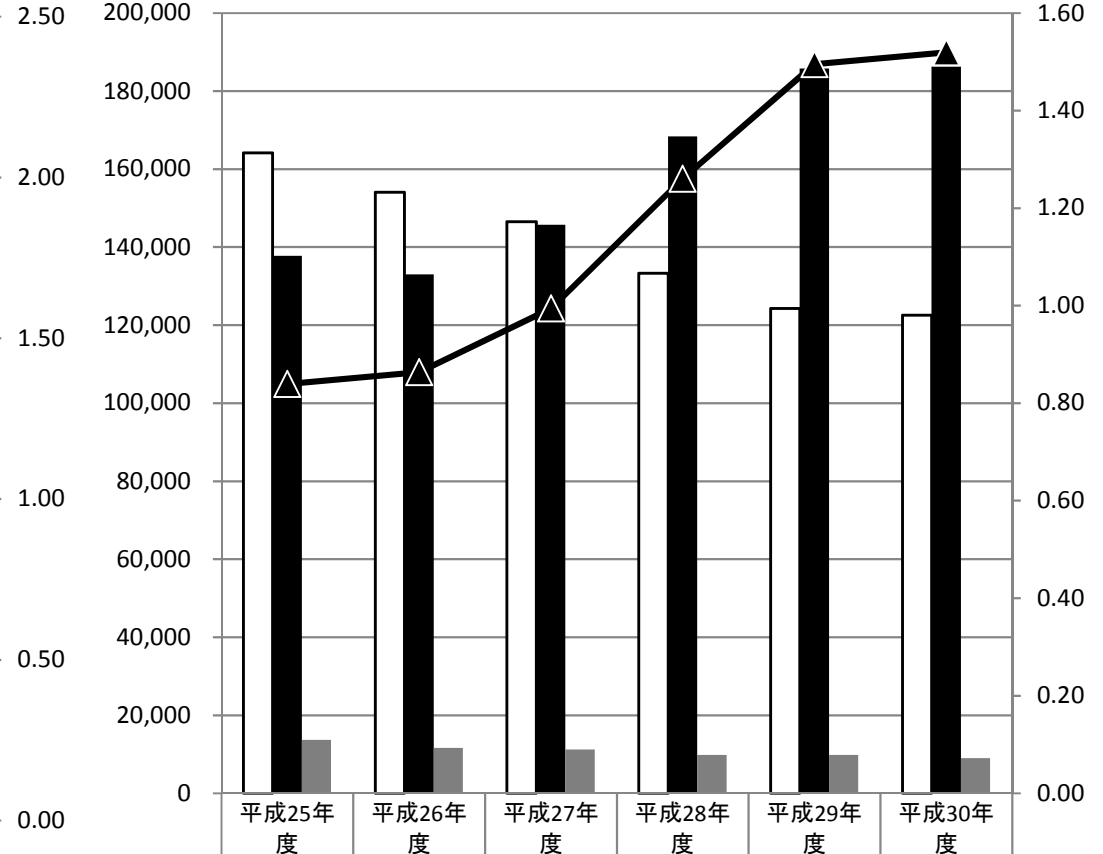

新規求職者数	34,386	35,028	33,567	30,432	28,791	28,228
新規求人数	55,748	48,775	52,488	60,218	64,347	64,528
求人充足数	13,680	11,626	11,229	9,806	9,777	9,017
新規求人倍率	1.62	1.39	1.56	1.98	2.23	2.29

有効求職者数	164,127	154,025	146,526	133,319	124,269	122,576
有効求人数	137,750	133,009	145,703	168,352	185,769	186,248
求人充足数	13,680	11,626	11,229	9,806	9,777	9,017
有効求人倍率	0.84	0.86	0.99	1.26	1.49	1.52

新規

有効

月間

5-2. 求人・求職の推移（フルタイム及びパート）

* 臨時・季節・日雇を除く常用で算定（パートは含む）

新規求職者数
 新規求人数
 求人充足数
 新規求人倍率

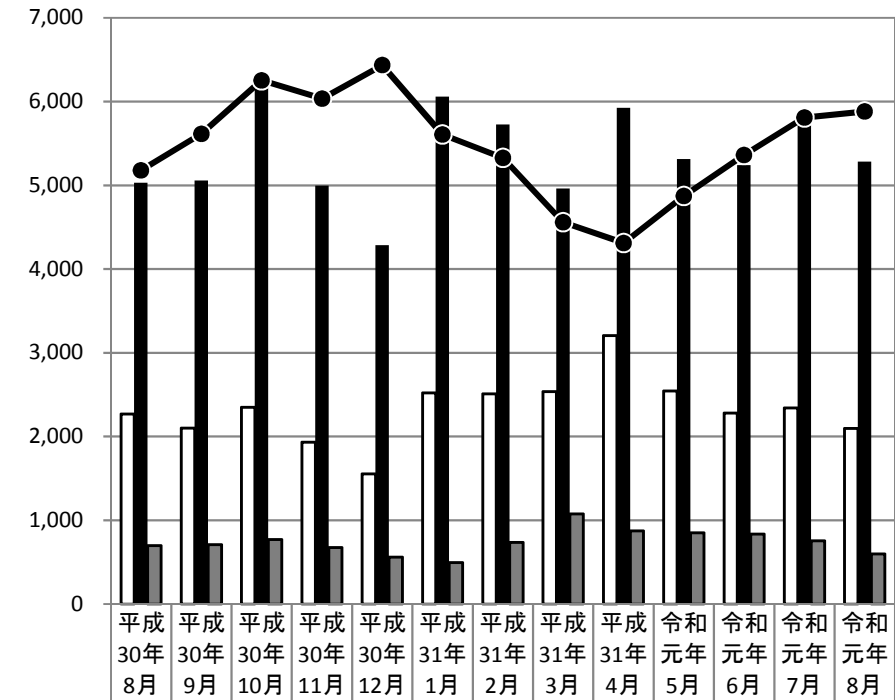

新規求職者数	2,267	2,102	2,350	1,932	1,554	2,521	2,509	2,538	3,206	2,544	2,280	2,340	2,095
新規求人数	5,029	5,056	6,298	4,996	4,285	6,056	5,726	4,960	5,923	5,312	5,240	5,825	5,281
求人充足数	697	708	772	674	561	494	737	1,078	872	852	837	754	599
新規求人倍率	2.22	2.41	2.68	2.59	2.76	2.40	2.28	1.95	1.85	2.09	2.30	2.49	2.52

有効求職者数
 有効求人数
 求人充足数
 有効求人倍率

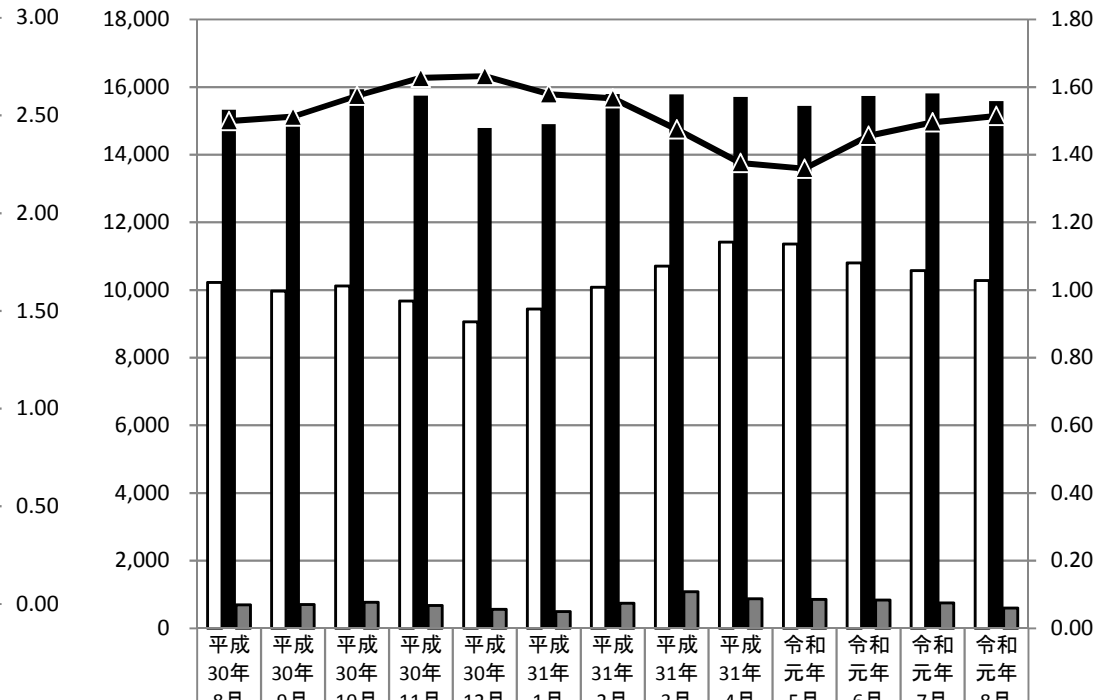

有効求職者数	10,221	9,970	10,119	9,672	9,057	9,437	10,078	10,704	11,419	11,361	10,805	10,573	10,285
有効求人数	15,321	15,081	15,929	15,740	14,784	14,897	15,792	15,781	15,703	15,436	15,735	15,808	15,579
求人充足数	697	708	772	674	561	494	737	1,078	872	852	837	754	599
有効求人倍率	1.50	1.51	1.57	1.63	1.63	1.58	1.57	1.47	1.38	1.36	1.46	1.50	1.51

新規

有効