

令和元年7月分

ハローワーク熊本

求人・求職状況

及び

賃金情報

〔掲載内容〕

- 1.職業別有効求人・求職及び有効求人倍率
- 2.職業別求人・求職（希望）賃金
- 3.職業別求人賃金（中分類）
- 4.産業別求人賃金
- 5.求人・求職の推移

- * 「求人賃金」：新規求人の上限の平均値、及び下限の平均値を表示しています。
- * 「求職賃金」：新規求職者の希望賃金の平均値を表示しています。
- * 臨時・季節・日雇を除く常用で算定（パートは含む）

労働者の募集・採用にあたっては、年齢・性別にかかわらず、年齢・性別にかかわらず、均等な機会をあたえなければなりません。

ハローワーク熊本
熊本公共職業安定所
雇用促進部門
(096)371-8305

1. 職業別有効求人・求職及び有効求人倍率

2019年7月	有効求人数		有効求職者数		有効求人倍率 合計
	合計	合計	男性	女性	
職業計	15,808	10,573	4,334	6,227	1.50
A 管理的職業	63	65	56	9	0.97
B 専門的・技術的職業	3,583	1,826	635	1,190	1.96
07 開発技術者	143	36	36	0	3.97
08 製造技術者	53	74	60	14	0.72
09 建築・土木技術者等	310	68	57	11	4.56
10 情報処理・通信技術者	285	156	140	16	1.83
11 その他の技術者	13	6	3	3	2.17
12 医師、薬剤師等	49	35	8	27	1.40
13 保健師、助産師等	1,030	473	24	448	2.18
14 医療技術者	332	159	41	118	2.09
15 その他の保健医療	206	106	21	85	1.94
16 社会福祉の専門的職業	799	342	58	284	2.34
22 美術家、デザイナー等	51	132	68	64	0.39
その他の専門的職業	312	239	119	120	1.31
C 事務的職業	1,569	3,593	771	2,819	0.44
25 一般事務員	1,168	3,204	602	2,599	0.36
26 会計事務員	182	158	60	98	1.15
27 生産関連事務員	34	28	17	11	1.21
28 営業・販売関連事務員	139	117	51	66	1.19
29 外勤事務員	5	4	1	3	1.25
30 運輸・郵便事務	15	11	8	3	1.36
31 事務用機器操作の職業	26	71	32	39	0.37
D 販売の職業	1,956	985	499	484	1.99
32 商品販売の職業	1,400	568	147	421	2.46
33 販売類似の職業	40	22	11	9	1.82
34 営業の職業	516	395	341	54	1.31
E サービスの職業	4,545	1,229	403	824	3.70
35 家庭生活支援サービス	8	6	0	6	1.33
36 介護サービスの職業	1,296	381	111	269	3.40
37 保健医療サービス	328	79	7	72	4.15
38 生活衛生サービス	360	93	11	82	3.87
39 飲食物調理の職業	1,393	295	114	181	4.72
40 接客・給仕の職業	1,005	227	78	148	4.43
41 居住施設・ビルの管理	38	58	55	3	0.66
42 その他のサービス	117	90	27	63	1.30
F 保安の職業	748	61	58	3	12.26
G 農林漁業の職業	55	49	34	15	1.12
H 生産工程の職業	736	611	439	171	1.20
49 生産設備（金属）	7	7	7	0	1.00
50 生産設備（金属除く）	12	14	7	7	0.86
51 生産設備（機械）	19	17	15	2	1.12
52 金属材料製造等	60	53	48	5	1.13
54 製品製造・加工処理	189	158	71	87	1.20
57 機械組立の職業	94	201	161	40	0.47
60 機械整備・修理の職業	221	63	63	0	3.51
61 製品検査（金属）	7	0	0	0	0.00
62 製品検査（金属除く）	9	4	3	1	2.25
63 機械検査の職業	25	4	2	2	6.25
64 生産関連・生産類似	93	90	62	27	1.03
I 輸送・機械運転の職業	636	254	248	6	2.50
65 鉄道運転の職業	0	1	1	0	0.00
66 自動車運転の職業	558	158	154	4	3.53
67 船舶・航空機運転	0	0	0	0	0.00
68 その他の輸送の職業	6	12	12	0	0.50
69 定置・建設機械運転	72	83	81	2	0.87
J 建設・探掘の職業	434	193	184	9	2.25
70 建設躯体工事の職業	66	11	11	0	6.00
71 建設の職業	121	72	65	7	1.68
72 電気工事の職業	106	61	60	1	1.74
73 土木の職業	141	49	48	1	2.88
74 探掘の職業	0	0	0	0	0.00
K 運搬・清掃等の職業	1,483	1,195	695	497	1.24
75 運搬の職業	261	202	177	25	1.29
76 清掃の職業	814	182	84	97	4.47
77 包装の職業	41	11	1	10	3.73
78 その他の運搬等の職業	367	800	433	365	0.46
分類不能の職業	0	512	312	200	0.00
【IT関連計】	522	466	337	128	1.12
（IT技術関連小計）	399	200	179	21	2.00
（IT操作関連小計）	76	203	106	96	0.37
（IT製造関連小計）	47	63	52	11	0.75
【福祉関連計】	2,927	1,088	207	879	2.69
（介護関連小計）	1,735	540	162	377	3.21
（その他小計）	1,192	548	45	502	2.18

* 臨時・季節・日雇を除く常用で算定（パートは含む）

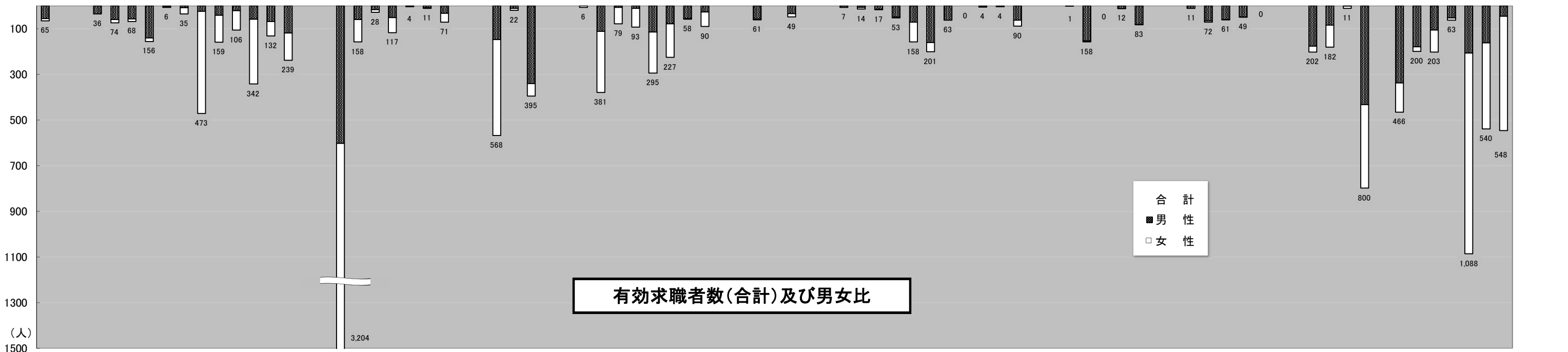
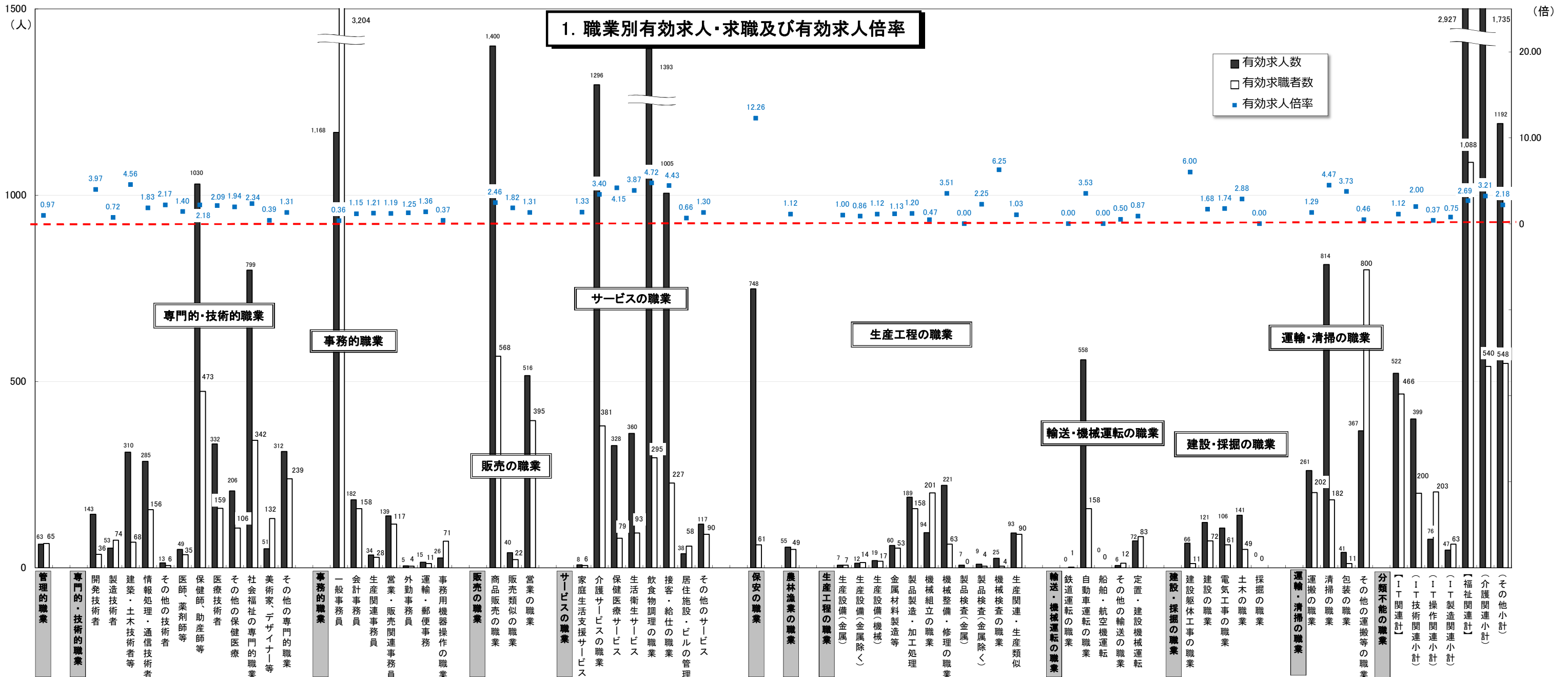

* 臨時・季節・日雇を除く常用で算定(パートは含む)

2. 職業別求人賃金・求職（希望）賃金…フルタイム及びパート

2019年7月	求人賃金				求職賃金	
	フルタイム		パート		フルタイム	パート
	上限	下限	上限	下限		
職業計	233,661	182,795	1,095	956	193,380	899
管理的職業	315,663	232,781	-	-	234,444	-
専門的・技術的職業	260,753	197,608	1,448	1,180	207,395	1,131
事務的職業	205,704	168,243	991	875	180,721	868
販売の職業	241,268	187,621	934	856	204,788	841
サービスの職業	212,329	174,615	1,019	890	181,598	867
保安の職業	197,504	154,803	1,098	977	172,308	883
農林漁業の職業	217,271	183,825	904	794	170,000	900
生産工程の職業	251,538	182,430	978	858	192,685	823
輸送・機械運転の職業	209,756	178,697	968	925	223,750	865
建設・採掘の職業	279,814	186,103	2,056	1,927	210,488	850
運搬・清掃等の職業	193,765	167,831	882	846	180,435	820
分類不能の職業	-	-	-	-	202,468	853

*月内にハローワーク熊本に求職申込をされた方の希望賃金、及び当月提出された求人の平均賃金で算出。

*パートは時間給で計上 *臨時・季節・日雇を除く常用で算出（パートは含む）

2. 職業別求人賃金・求職（希望）賃金…フルタイム及びパート

2019年7月

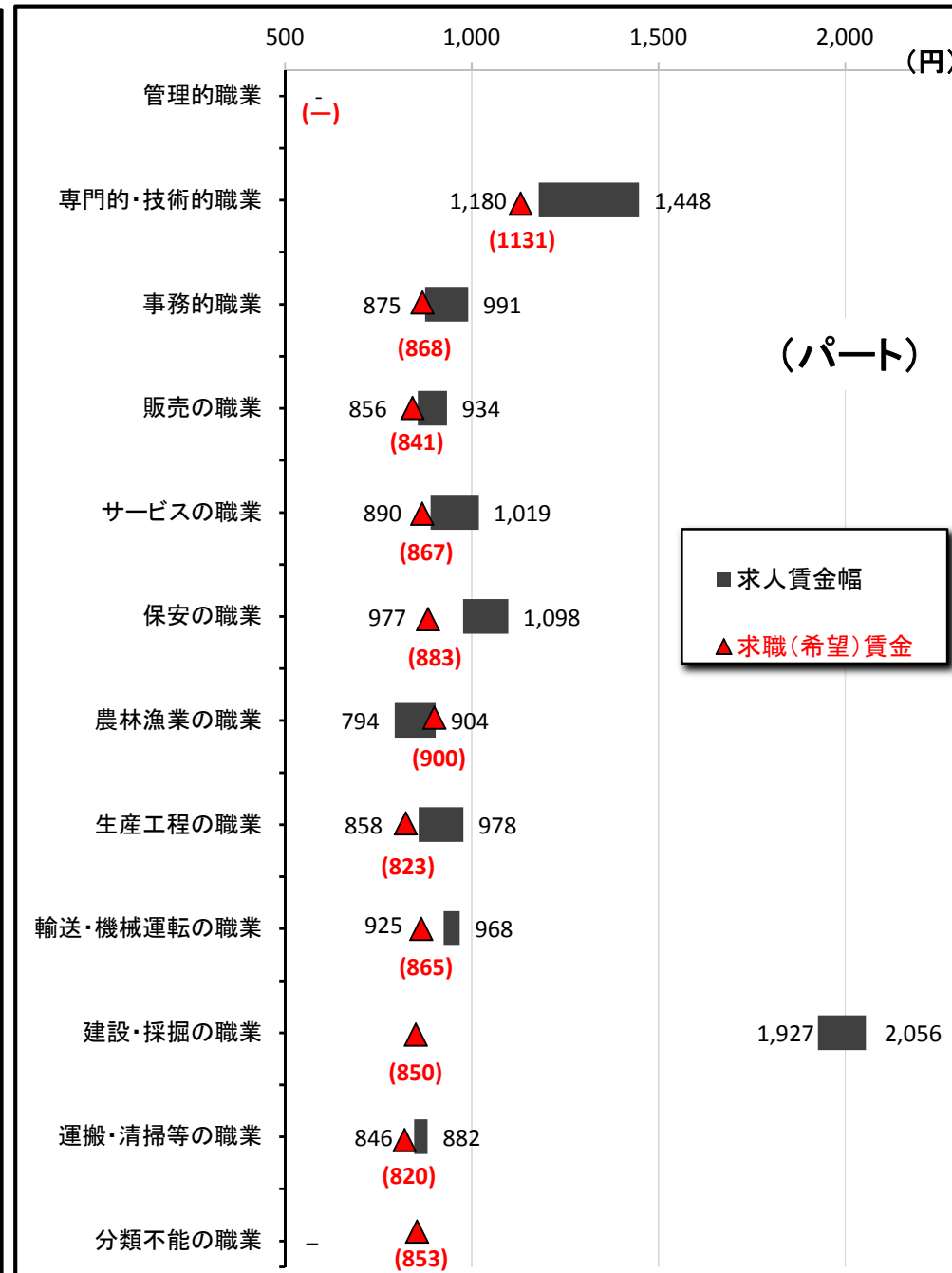
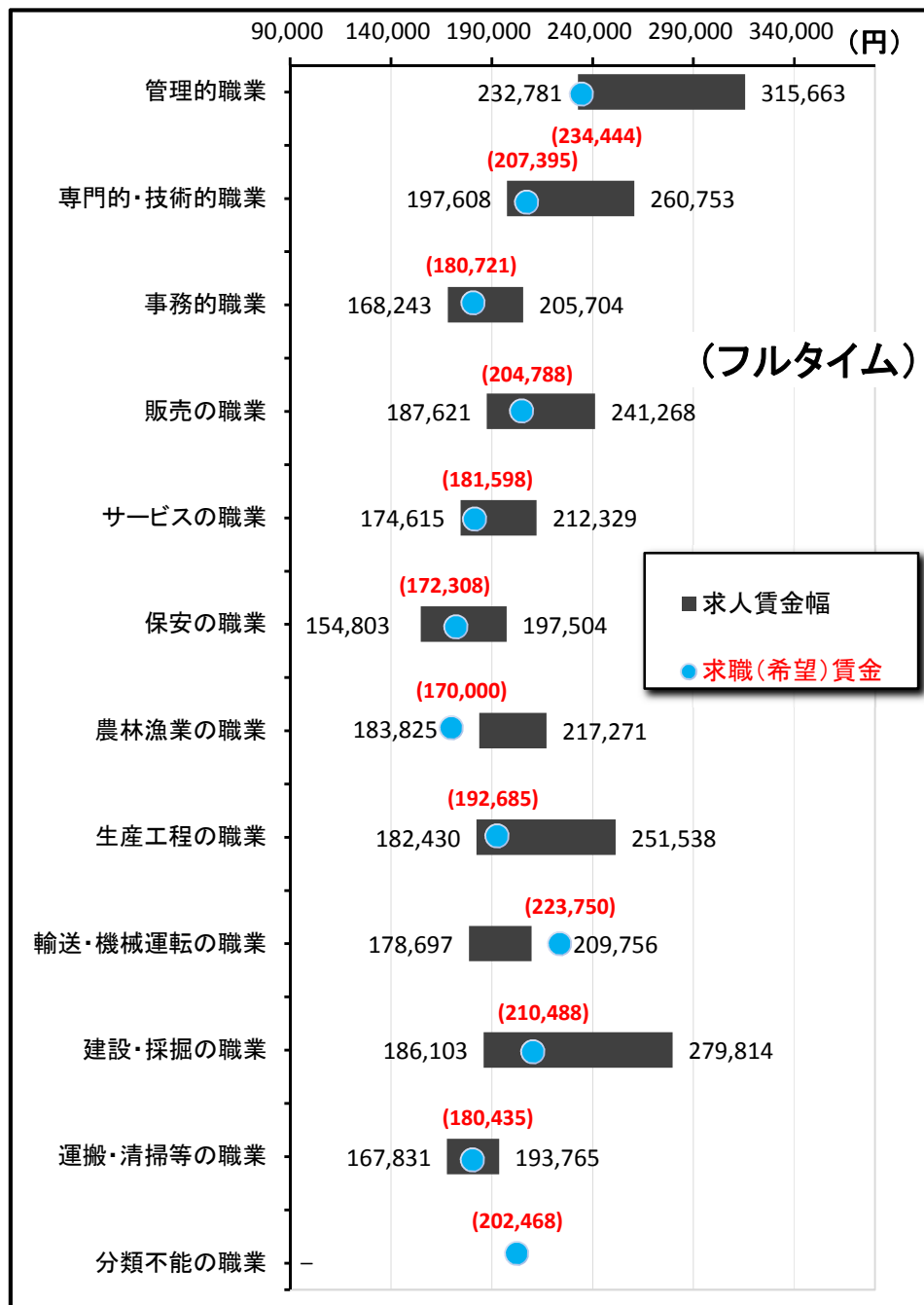

3. 職業別求人賃金（中分類）…フルタイム及びパート

*パートは時間給で計上

2019年7月	フルタイム		パート	
	上 限	下 限	上 限	下 限
職業計	233,661	182,795	1,095	956
管理的職業	315,663	232,781	-	-
専門的・技術的職業	260,753	197,608	1,448	1,180
開発技術者	316,588	200,309	1,833	1,166
製造技術者	268,256	191,944	-	-
建築・土木技術者等	357,068	235,399	1,356	1,022
情報処理・通信技術者	311,669	199,100	820	762
その他の技術者	240,000	180,000	-	-
医師、薬剤師等	389,356	300,285	2,587	2,095
保健師、助産師等	239,983	195,391	1,358	1,136
医療技術者	260,407	202,888	1,451	1,189
その他の保健医療	218,940	179,722	1,185	1,049
社会福祉の専門的職業	213,561	180,545	1,119	962
美術家、デザイナー等	234,800	181,500	850	850
その他の専門的職業	224,851	183,336	1,813	1,390
事務的職業	205,704	168,243	991	875
一般事務員	190,722	161,257	1,000	877
会計事務員	252,319	187,468	997	902
生産関連事務員	295,833	189,428	838	778
営業・販売関連事務員	246,950	195,746	933	845
外勤事務員	-	-	-	-
運輸・郵便事務	245,000	170,000	-	-
事務用機器操作の職業	169,667	151,167	831	831
販売の職業	241,268	187,621	934	856
商品販売の職業	220,584	180,468	934	856
販売類似の職業	270,200	202,117	930	830
営業の職業	265,092	195,627	-	-
サービスの職業	212,329	174,615	1,019	890
家庭生活支援サービス	-	-	1,000	1,000
介護サービスの職業	196,997	163,321	1,130	924
保健医療サービス	179,330	155,486	972	873
生活衛生サービス	261,583	193,997	1,179	887
飲食物調理の職業	217,503	178,168	936	854
接客・給仕の職業	241,207	200,555	998	912
居住施設・ビルの管理	202,179	169,957	806	795
その他のサービス	201,950	152,564	1,042	960
保安の職業	197,504	154,803	1,098	977
農林漁業の職業	217,271	183,825	904	794
生産工程の職業	251,538	182,430	978	858
生産設備（金属）	235,200	151,200	-	-
生産設備（金属除く）	239,396	160,511	-	-
生産設備（機械）	249,955	185,271	-	-
金属材料製造等	236,284	173,562	-	-
製品製造・加工処理	220,673	172,828	955	850
機械組立の職業	280,999	194,387	800	762
機械整備・修理の職業	261,331	196,162	1,000	800
製品検査（金属）	240,000	170,000	-	-
製品検査（金属除く）	177,415	155,415	850	850
機械検査の職業	248,600	171,005	-	-
生産関連・生産類似	321,373	189,600	1,350	1,000
輸送・機械運転の職業	209,756	178,697	968	925
鉄道運転の職業	-	-	-	-
自動車運転の職業	199,614	179,743	980	928
船舶・航空機運転	-	-	-	-
その他の輸送の職業	173,333	156,667	1,102	1,102
定置・建設機械運転	244,820	179,632	810	810
建設・採掘の職業	279,814	186,103	2,056	1,927
建設躯体工事の職業	277,056	196,088	1,500	1,000
建設の職業	282,566	182,805	-	-
電気工事の職業	269,153	175,038	3,246	3,246
土木の職業	295,732	204,377	1,143	1,072
採掘の職業	-	-	-	-
運搬・清掃等の職業	193,765	167,831	882	846
運搬の職業	201,363	174,964	899	888
清掃の職業	181,130	156,339	879	839
包装の職業	210,120	210,120	964	865
その他の運搬等の職業	203,370	174,150	874	850
分類不能の職業	-	-	-	-
【IT関連計】	291,550	192,112	1,116	907
（IT技術関連小計）	310,778	201,125	1,327	964
（IT操作関連小計）	233,245	171,660	1,091	916
（IT製造関連小計）	245,520	163,167	800	762
【福祉関連計】	223,493	183,899	1,249	1,035
（介護関連小計）	206,121	171,696	1,144	941
（その他小計）	244,895	198,933	1,389	1,161

*「求人賃金」：新規求人の上限の平均値、及び下限の平均値を表示 ※臨時・季節・日雇を除く常用で算出（パートは含む）

3. 職業別求人賃金（中分類）…フルタイム及びパート

2019年7月

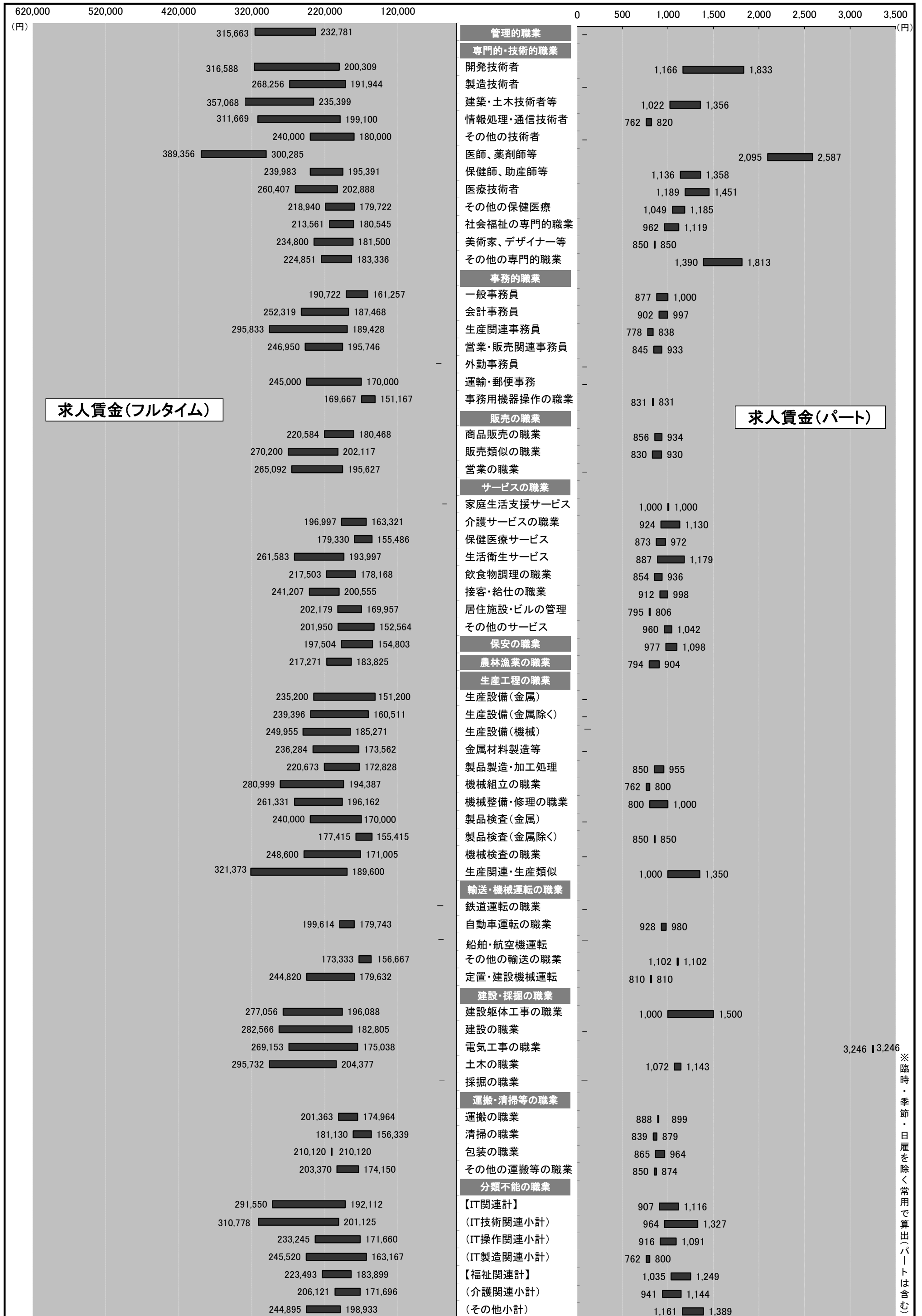

※臨時・季節・日雇を除く常用で算出(パートは含む)

4. 産業別求人賃金…フルタイム及びパート

2019年7月	フルタイム		パート	
	上限	下限	上限	下限
産業計	233,661	182,795	1,095	956
A B 農林漁業	247,835	204,735	886	836
C 鉱業	180,000	180,000	-	-
石炭・亜炭	-	-	-	-
D 建設業	288,218	197,347	1,074	966
総合工事業	296,362	207,886	1,078	975
電気工事	199,453	152,400	-	-
E 製造業	227,985	171,977	913	832
食料品	194,899	158,269	894	830
飲料	-	-	900	900
繊維	-	-	800	768
木材	180,000	170,000	-	-
家具	250,000	170,000	-	-
パルプ	220,000	200,000	-	-
印刷	216,956	169,622	860	792
化学	300,000	184,333	-	-
石油	-	-	-	-
プラスチック	-	-	-	-
ゴム	-	-	-	-
窯業	236,787	173,181	1,300	975
金属製品	241,300	171,300	883	850
電子部品	250,460	178,460	800	762
電気機械器具製造業	270,050	192,800	-	-
(民生)	200,000	180,000	-	-
(電子機器等)	250,460	178,460	800	762
(電子応用)	-	-	-	-
(その他電気)	280,057	194,629	-	-
情報通信機械	-	-	-	-
(通信機械)	-	-	-	-
ハードウェア	250,460	178,460	800	762
輸送	264,440	167,884	-	-
(自動車)	264,440	167,884	-	-
その他製造	-	-	933	833
F 電気・ガス・熱供給・水道	285,500	166,250	-	-
G 情報通信	303,008	194,192	1,032	883
通信	365,000	169,200	1,200	850
放送	-	-	-	-
情報サービス	315,568	202,503	958	864
(ソフトウェア)	345,296	204,519	-	-
(情報処理)	269,346	202,367	958	864
インターネット	225,200	168,575	1,250	1,025
H 運輸業	201,677	179,892	1,016	949
旅客運送	168,750	160,184	1,062	989
貨物運送	252,245	209,544	800	800
I 卸売・小売	230,457	179,509	949	874
卸売	234,474	182,919	925	848
(ハード等)	225,230	181,732	967	854
(電気機械)	200,000	200,000	1,050	900
小売	228,900	178,188	952	878
各種商品小売業	237,179	167,436	923	869
(機械小売)	226,714	180,658	800	762
J 金融・保険	245,321	180,147	914	860
銀行	-	-	839	839
保険業	245,321	180,147	1,250	950
K 不動産	255,412	187,513	912	852
(駐車場)	141,408	141,408	-	-
物品賃貸業	242,355	180,953	1,033	845
(事務機械)	-	-	-	-
L 学術研究	308,708	215,683	1,109	908
広告	219,732	194,265	-	-
M 飲食・宿泊	256,235	197,842	924	853
宿泊	177,796	165,351	863	850
飲食	262,918	200,893	933	852
(一般)	259,499	204,252	924	845
N 生活関連・娯楽	222,630	192,697	1,128	933
理美容業	271,370	197,362	1,188	890
O 教育・学習	181,597	164,620	1,669	1,301
P 医療・福祉	215,086	176,923	1,162	991
医療業	217,025	177,419	1,185	1,024
保健衛生	191,667	168,667	1,000	900
社会保険	213,003	176,413	1,144	967
老人・介護	215,373	178,203	1,222	1,008
その他社会保険	198,465	173,673	1,174	947
Q 複合サービス	180,300	157,905	800	800
郵便	-	-	-	-
R サービス	204,414	171,396	907	859
廃棄物処理	222,348	203,498	-	-
自動車整備	243,333	199,600	875	806
機械修理	256,020	173,150	-	-
紹介・派遣	223,771	187,569	1,071	955
(労働者派遣)	223,771	187,569	1,071	955
その他の事業サービス	194,285	161,447	887	841
その他のサービス業	174,450	164,033	1,278	1,274
S T 公務・その他	165,480	142,233	1,272	1,237
I T 関連産業計	274,164	186,323	1,010	873

*パートは時間給で計上 *「求人賃金」：新規求人の上限の平均値、及び下限の平均値を表示 ※臨時・季節・日雇を除く常用で算出(パートは含む)

4. 産業別求人賃金…フルタイム及びパート

2019年7月

500,000 (円) 450,000 400,000 350,000 300,000 250,000 200,000 150,000 100,000 50,000 500 1,000 1,500 2,000

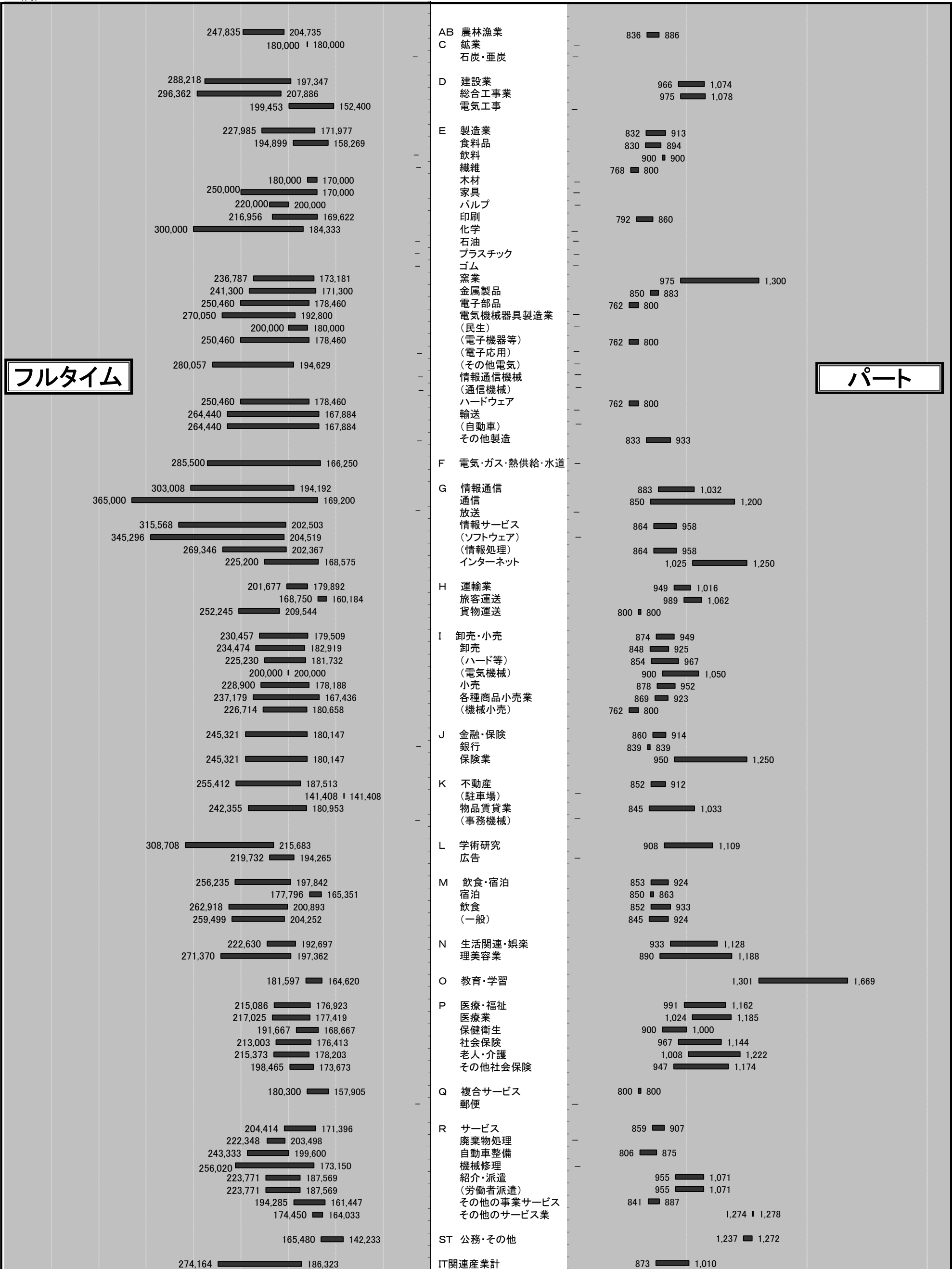

(円) *パートは時間給で計上 *「求人賃金」：新規求人の上限の平均値、及び下限の平均値を表示

フルタイム

パート

5. 求人・求職の推移（フルタイム及びパート）

区分 年月	新規求職者数			有効求職者数			新規求人数	有効求人数	有効求人倍率	新規求人倍率	求人充足数
	合計	男性	女性	合計	男性	女性					
平成25年度	34,386	14,149	20,171	164,127	73,543	90,206	55,748	137,750	0.84	1.62	13,680
平成26年度	35,028	13,968	20,672	154,025	66,366	86,827	48,775	133,009	0.86	1.39	11,626
平成27年度	33,567	12,910	19,303	146,526	61,456	82,810	52,488	145,703	0.99	1.56	11,229
平成28年度	30,432	11,688	18,696	133,319	54,989	78,199	60,218	168,352	1.26	1.98	9,806
平成29年度	28,791	11,008	17,749	124,269	50,737	73,456	64,347	185,769	1.49	2.23	9,777
平成30年度	28,228	11,109	17,091	122,576	50,782	71,712	64,528	186,248	1.52	2.29	9,017
平成30年7月	2,210	897	1,308	10,279	4,235	6,032	5,585	15,510	1.51	2.53	823
平成30年8月	2,267	871	1,395	10,221	4,176	6,038	5,029	15,321	1.50	2.22	697
平成30年9月	2,102	791	1,310	9,970	4,048	5,916	5,056	15,081	1.51	2.41	708
平成30年10月	2,350	967	1,383	10,119	4,184	5,933	6,298	15,929	1.57	2.68	772
平成30年11月	1,932	779	1,152	9,672	4,033	5,637	4,996	15,740	1.63	2.59	674
平成30年12月	1,554	639	914	9,057	3,813	5,241	4,285	14,784	1.63	2.76	561
平成31年1月	2,521	1,035	1,482	9,437	4,008	5,423	6,056	14,897	1.58	2.40	494
平成31年2月	2,509	947	1,558	10,078	4,253	5,816	5,726	15,792	1.57	2.28	737
平成31年3月	2,538	961	1,575	10,704	4,441	6,253	4,960	15,781	1.47	1.95	1,078
平成31年4月	3,206	1,321	1,871	11,419	4,823	6,575	5,923	15,703	1.38	1.85	872
令和元年5月	2,544	950	1,588	11,361	4,773	6,566	5,312	15,436	1.36	2.09	852
令和元年6月	2,280	889	1,387	10,805	4,502	6,288	5,240	15,735	1.46	2.30	837
令和元年7月	2,340	929	1,408	10,573	4,334	6,227	5,825	15,808	1.50	2.49	754

※性別表示を必須としていないため、合計と男女の計は不一致となります。

*臨時・季節・日雇を除く常用で算定（パートは含む）

年間

5-1. 求人・求職の推移（フルタイム及びパート）

* 臨時・季節・日雇を除く常用で算定（パートは含む）

□ 新規求職者数 ■ 新規求人数 ▒ 求人充足数 ●● 新規求人倍率

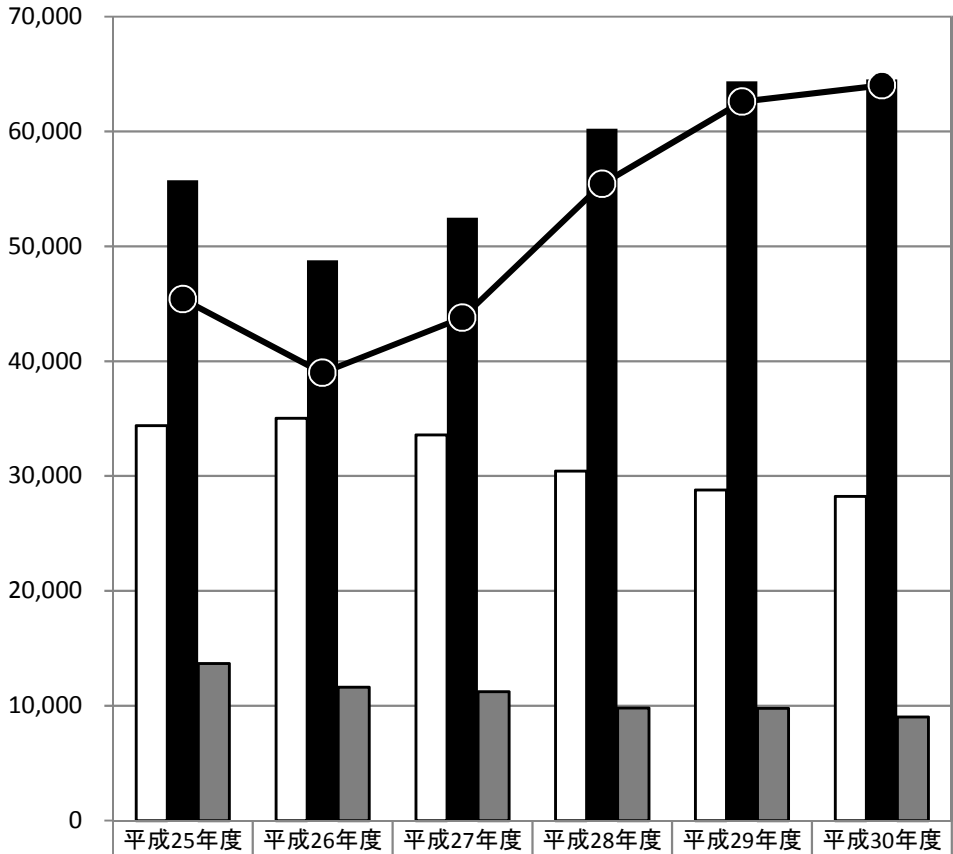

新規求職者数	34,386	35,028	33,567	30,432	28,791	28,228
新規求人数	55,748	48,775	52,488	60,218	64,347	64,528
求人充足数	13,680	11,626	11,229	9,806	9,777	9,017
新規求人倍率	1.62	1.39	1.56	1.98	2.23	2.29

□ 有効求職者数 ■ 有効求人数 ▒ 求人充足数 ▲ 有効求人倍率

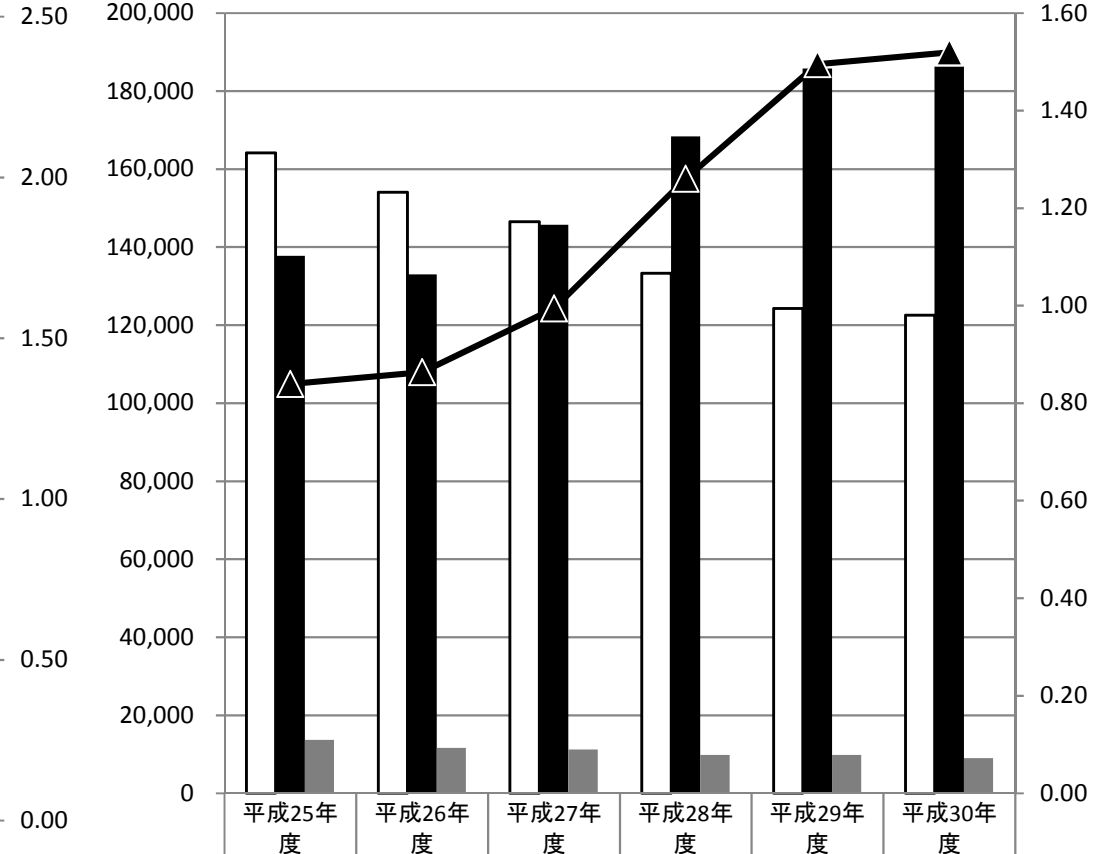

有効求職者数	164,127	154,025	146,526	133,319	124,269	122,576
有効求人数	137,750	133,009	145,703	168,352	185,769	186,248
求人充足数	13,680	11,626	11,229	9,806	9,777	9,017
有効求人倍率	0.84	0.86	0.99	1.26	1.49	1.52

新規

有効

月間

5-2. 求人・求職の推移（フルタイム及びパート）

* 臨時・季節・日雇を除く常用で算定（パートは含む）

新規求職者数
 新規求人数
 求人充足数
 新規求人倍率

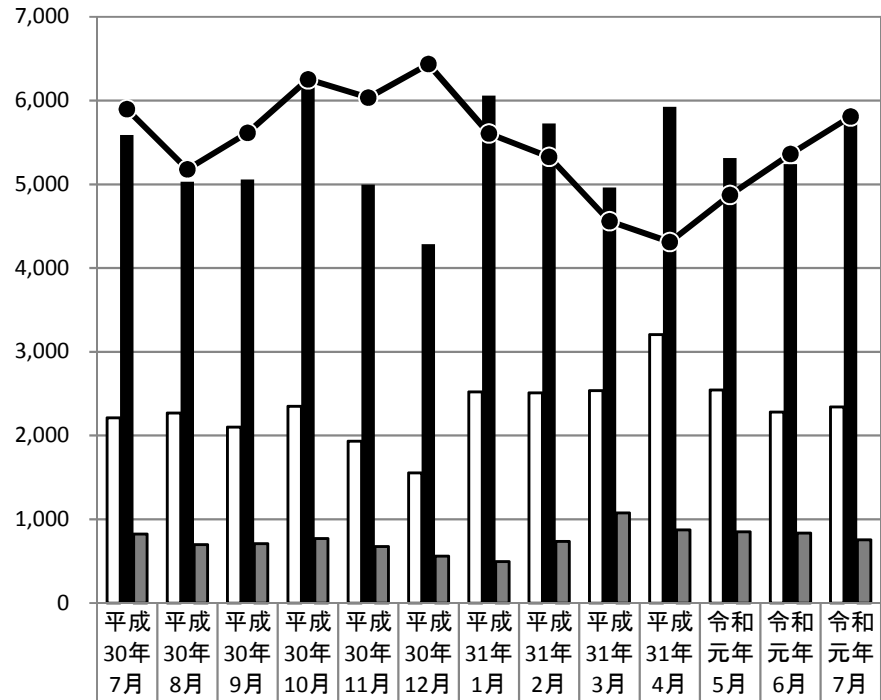

新規求職者数	2,210	2,267	2,102	2,350	1,932	1,554	2,521	2,509	2,538	3,206	2,544	2,280	2,340
新規求人数	5,585	5,029	5,056	6,298	4,996	4,285	6,056	5,726	4,960	5,923	5,312	5,240	5,825
求人充足数	823	697	708	772	674	561	494	737	1,078	872	852	837	754
新規求人倍率	2.53	2.22	2.41	2.68	2.59	2.76	2.40	2.28	1.95	1.85	2.09	2.30	2.49

有効求職者数
 有効求人数
 求人充足数
 有効求人倍率

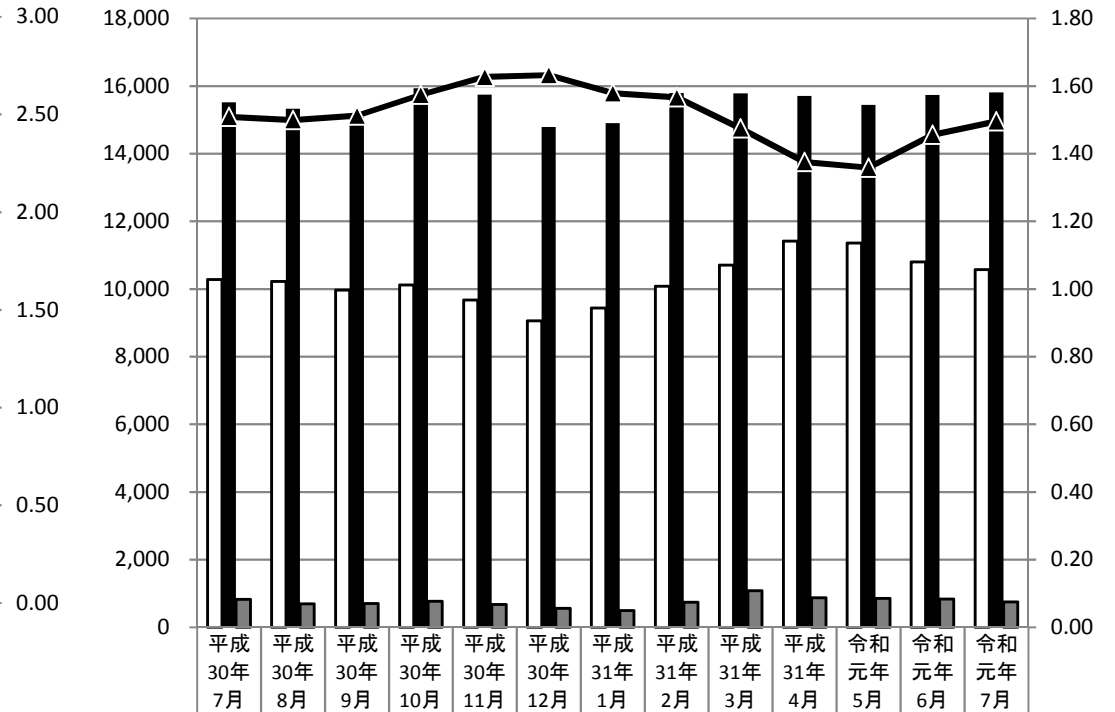

有効求職者数	10,279	10,221	9,970	10,119	9,672	9,057	9,437	10,078	10,704	11,419	11,361	10,805	10,573
有効求人数	15,510	15,321	15,081	15,929	15,740	14,784	14,897	15,792	15,781	15,703	15,436	15,735	15,808
求人充足数	823	697	708	772	674	561	494	737	1,078	872	852	837	754
有効求人倍率	1.51	1.50	1.51	1.57	1.63	1.63	1.58	1.57	1.47	1.38	1.36	1.46	1.50

新規

有効