

平成31年4月分

ハローワーク熊本
求人・求職状況
及び
賃金情報

〔掲載内容〕

- | | |
|----------------------|------------|
| 1.職業別有効求人・求職及び有効求人倍率 | 4.産業別求人賃金 |
| 2.職業別求人・求職（希望）賃金 | 5.求人・求職の推移 |
| 3.職業別求人賃金（中分類） | |

* 「求人賃金」：新規求人の上限の平均値、及び下限の平均値を表示しています。

* 「求職賃金」：新規求職者の希望賃金の平均値を表示しています。

* 臨時・季節・日雇を除く常用で算定（パートは含む）

労働者の募集・採用にあたっては、年齢・性別にかかわらず、年齢・性別にかかわらず、均等な機会をあたえなければなりません。

ハローワーク熊本
熊本公共職業安定所
雇用促進部門
(096)371-8305

1. 職業別有効求人・求職及び有効求人倍率

2019年4月	有効求人数		有効求職者数		有効求人倍率 合計
	合計	合計	男性	女性	
職業計	15,703	11,419	4,823	6,575	1.38
A 管理的職業	46	60	54	6	0.77
B 専門的・技術的職業	3,558	1,968	720	1,246	1.81
07 開発技術者	103	33	31	2	3.12
08 製造技術者	54	68	63	5	0.79
09 建築・土木技術者等	298	81	68	13	3.68
10 情報処理・通信技術者	324	148	132	16	2.19
11 その他の技術者	17	6	4	2	2.83
12 医師、薬剤師等	48	44	15	28	1.09
13 保健師、助産師等	1,043	478	26	452	2.18
14 医療技術者	342	181	61	120	1.89
15 その他の保健医療	190	143	23	120	1.33
16 社会福祉の専門的職業	768	351	82	268	2.19
22 美術家、デザイナー等	52	132	61	71	0.39
その他の専門的職業	319	303	154	149	1.05
C 事務的職業	1,640	3,964	960	2,999	0.41
25 一般事務員	1,154	3,559	754	2,800	0.32
26 会計事務員	240	159	66	93	1.51
27 生産関連事務員	28	41	30	11	0.68
28 営業・販売関連事務員	162	102	50	52	1.59
29 外勤事務員	8	4	4	0	2.00
30 運輸・郵便事務	16	13	12	1	1.23
31 事務用機器操作の職業	32	86	44	42	0.37
D 販売の職業	1,724	1,052	551	497	1.64
32 商品販売の職業	1,183	628	182	443	1.88
33 販売類似の職業	30	24	15	9	1.25
34 営業の職業	511	400	354	45	1.28
E サービスの職業	4,627	1,237	415	821	3.74
35 家庭生活支援サービス	8	6	0	6	1.33
36 介護サービスの職業	1,317	349	104	244	3.77
37 保健医療サービス	292	91	9	82	3.21
38 生活衛生サービス	318	114	17	97	2.79
39 飲食物調理の職業	1,451	294	104	190	4.94
40 接客・給仕の職業	1,038	228	87	141	4.55
41 居住施設・ビルの管理	68	73	65	8	0.93
42 その他のサービス	135	82	29	53	1.65
F 保安の職業	651	72	70	2	9.04
G 農林漁業の職業	52	57	42	15	0.91
H 生産工程の職業	792	654	468	186	1.21
49 生産設備（金属）	18	3	3	0	6.00
50 生産設備（金属除く）	14	14	9	5	1.00
51 生産設備（機械）	15	19	18	1	0.79
52 金属材料製造等	89	55	49	6	1.62
54 製品製造・加工処理	224	179	73	106	1.25
57 機械組立の職業	91	210	176	34	0.43
60 機械整備・修理の職業	225	77	75	2	2.92
61 製品検査（金属）	6	1	0	1	6.00
62 製品検査（金属除く）	13	2	1	1	6.50
63 機械検査の職業	23	10	9	1	2.30
64 生産関連・生産類似	74	84	55	29	0.88
I 輸送・機械運転の職業	627	294	280	11	2.13
65 鉄道運転の職業	0	0	0	0	0.00
66 自動車運転の職業	538	217	205	9	2.48
67 船舶・航空機運転	0	1	1	0	0.00
68 その他の輸送の職業	5	13	12	1	0.38
69 定置・建設機械運転	84	63	62	1	1.33
J 建設・探掘の職業	431	181	168	12	2.38
70 建設躯体工事の職業	69	13	12	1	5.31
71 建設の職業	130	64	57	7	2.03
72 電気工事の職業	126	60	57	2	2.10
73 土木の職業	106	44	42	2	2.41
74 探掘の職業	0	0	0	0	0.00
K 運搬・清掃等の職業	1,555	1,317	771	542	1.18
75 運搬の職業	254	222	188	33	1.14
76 清掃の職業	883	217	93	124	4.07
77 包装の職業	31	22	6	16	1.41
78 その他の運搬等の職業	387	856	484	369	0.45
分類不能の職業	0	563	324	238	0.00
【IT関連計】	547	468	343	125	1.17
（IT技術関連小計）	423	192	175	17	2.20
（IT操作関連小計）	90	213	114	99	0.42
（IT製造関連小計）	34	63	54	9	0.54
【福祉関連計】	2,950	1,092	234	856	2.70
（介護関連小計）	1,747	507	168	337	3.45
（その他小計）	1,203	585	66	519	2.06

* 臨時・季節・日雇を除く常用で算定（パートは含む）

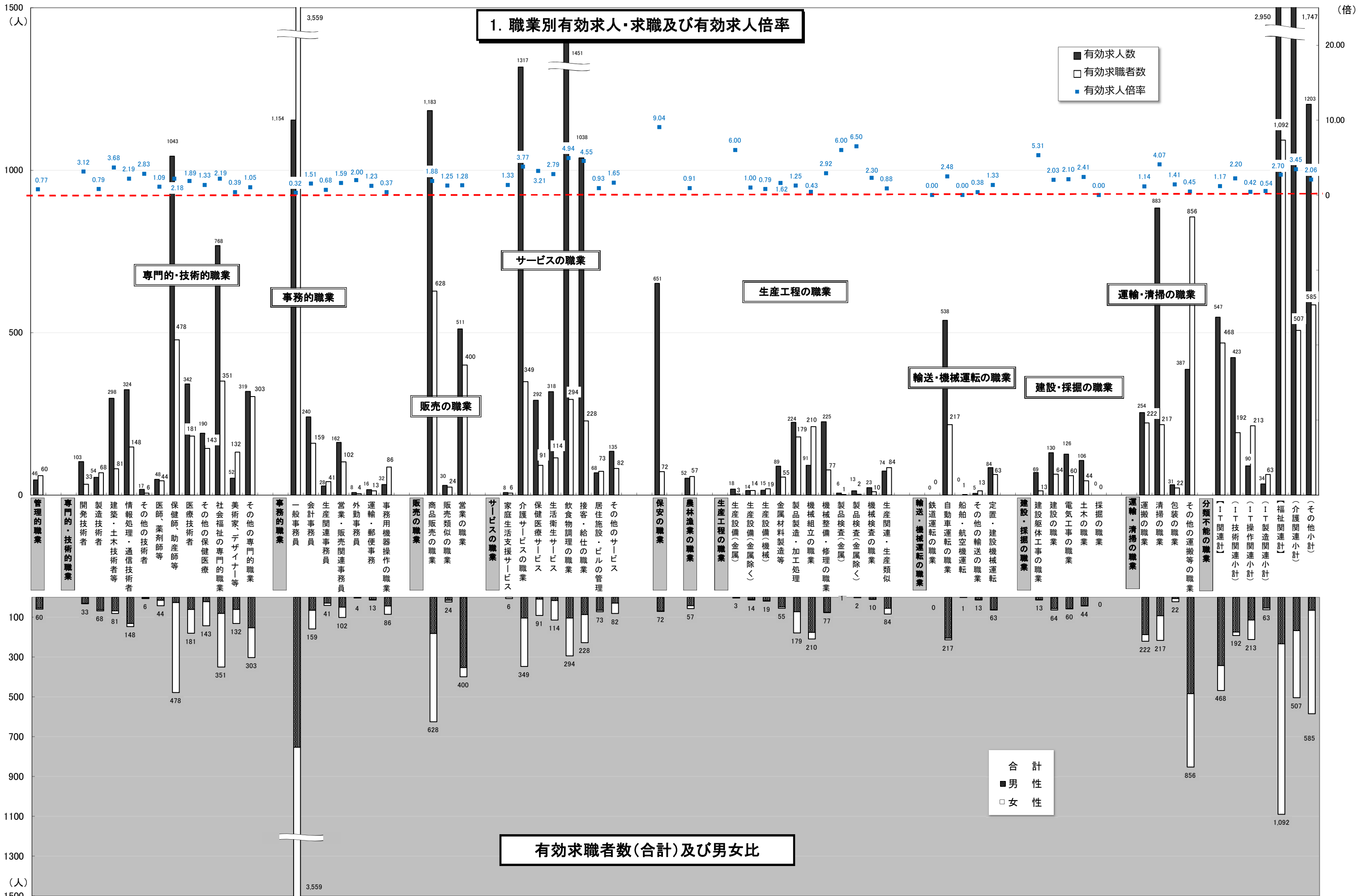

* 臨時・季節・日雇を除く常用で算定(パートは含む)

2. 職業別求人賃金・求職（希望）賃金…フルタイム及びパート

2019年4月	求人賃金				求職賃金	
	フルタイム		パート		フルタイム	パート
	上限	下限	上限	下限		
職業計	233,565	182,260	1,047	925	196,540	922
管理的職業	327,836	239,919	1,123	1,123	231,250	950
専門的・技術的職業	261,679	197,596	1,382	1,150	207,045	1,170
事務的職業	204,140	166,408	987	876	192,125	876
販売の職業	235,750	189,032	930	871	209,105	841
サービスの職業	218,908	175,260	1,010	880	179,676	856
保安の職業	191,881	151,012	1,093	902	149,333	850
農林漁業の職業	209,962	177,105	830	798	148,571	950
生産工程の職業	250,461	180,973	981	902	192,203	857
輸送・機械運転の職業	208,065	177,612	1,069	987	211,803	834
建設・採掘の職業	274,296	180,704	1,262	1,048	226,389	1,100
運搬・清掃等の職業	193,225	167,013	861	832	175,370	830
分類不能の職業	-	-	-	-	197,818	823

*月内にハローワーク熊本に求職申込をされた方の希望賃金、及び当月提出された求人の平均賃金で算出。

*パートは時間給で計上 *臨時・季節・日雇を除く常用で算出（パートは含む）

2. 職業別求人賃金・求職（希望）賃金…フルタイム及びパート

2019年4月

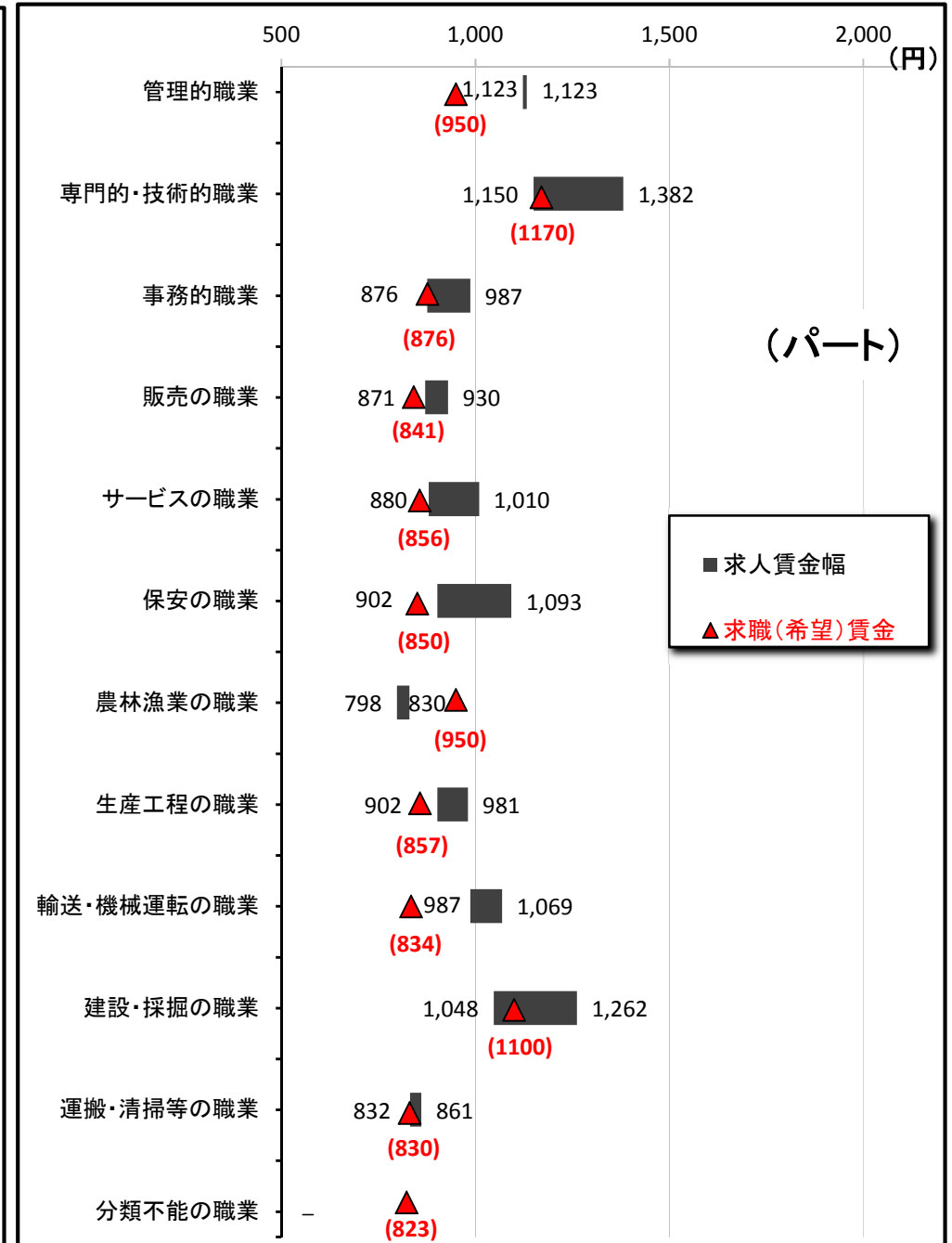
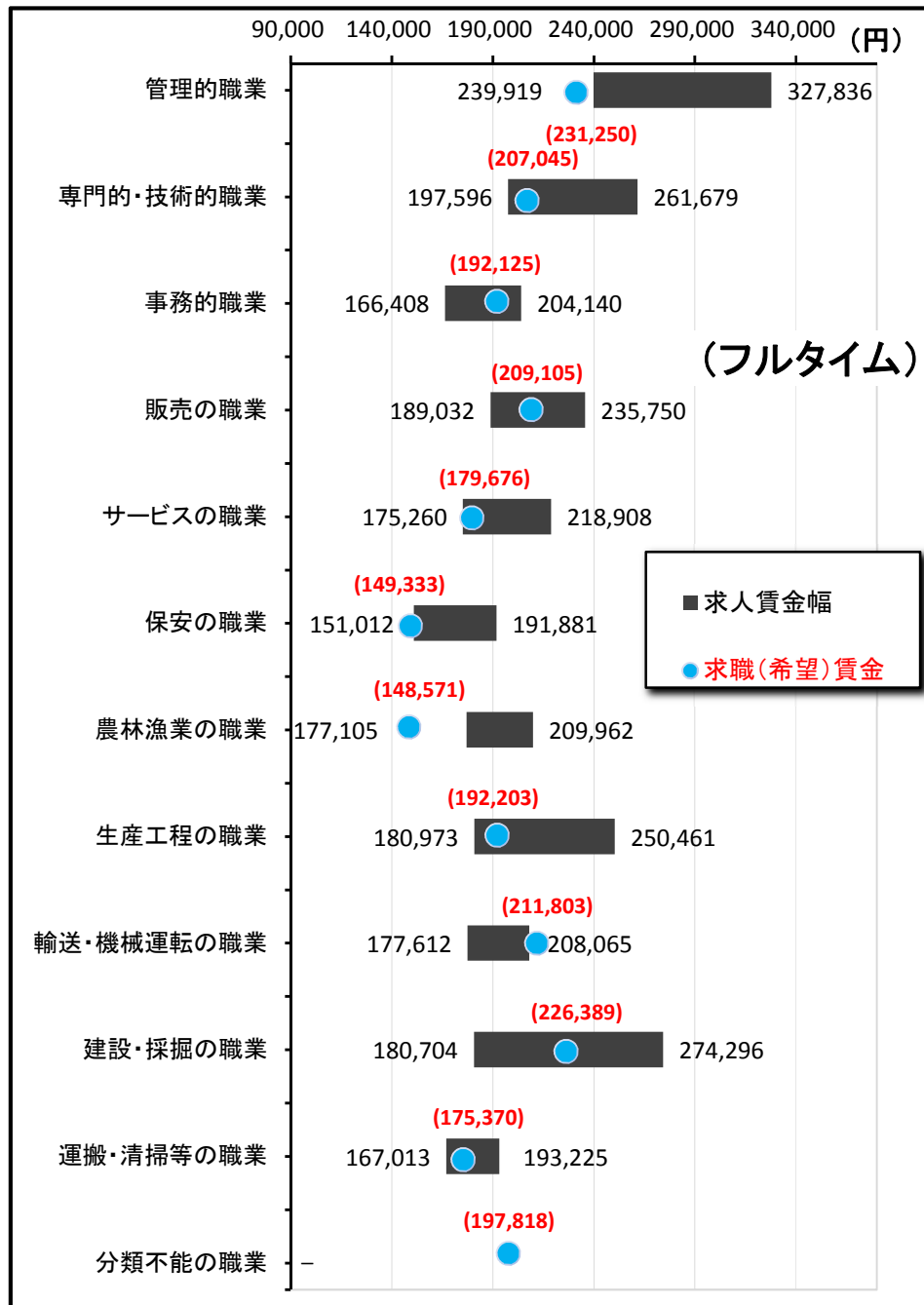

3. 職業別求人賃金（中分類）…フルタイム及びパート

*パートは時間給で計上

2019年4月	フルタイム		パート	
	上 限	下 限	上 限	下 限
職業計	233,565	182,260	1,047	925
管理的職業	327,836	239,919	1,123	1,123
専門的・技術的職業	261,679	197,596	1,382	1,150
開発技術者	308,405	196,387	-	-
製造技術者	253,182	186,177	-	-
建築・土木技術者等	349,520	239,239	1,200	800
情報処理・通信技術者	322,254	197,136	-	-
その他の技術者	200,000	165,000	833	833
医師、薬剤師等	383,618	302,652	2,591	2,191
保健師、助産師等	236,151	191,360	1,410	1,189
医療技術者	257,724	200,572	1,488	1,119
その他の保健医療	223,697	181,411	1,335	1,025
社会福祉の専門的職業	214,949	181,362	1,179	1,004
美術家、デザイナー等	226,000	177,200	825	825
その他の専門的職業	211,672	173,698	1,179	1,085
事務的職業	204,140	166,408	987	876
一般事務員	192,274	161,020	994	881
会計事務員	233,139	177,884	1,021	881
生産関連事務員	252,857	182,857	1,075	830
営業・販売関連事務員	226,124	184,582	911	902
外勤事務員	275,000	185,000	850	800
運輸・郵便事務	240,000	148,200	816	816
事務用機器操作の職業	147,000	137,500	814	775
販売の職業	235,750	189,032	930	871
商品販売の職業	211,942	180,495	929	867
販売類似の職業	283,333	230,000	850	850
営業の職業	264,511	198,772	1,059	1,059
サービスの職業	218,908	175,260	1,010	880
家庭生活支援サービス	-	-	1,000	1,000
介護サービスの職業	204,134	161,444	1,123	925
保健医療サービス	175,783	154,241	972	879
生活衛生サービス	238,841	185,950	1,134	863
飲食物調理の職業	231,232	182,042	924	841
接客・給仕の職業	235,159	194,657	990	892
居住施設・ビルの管理	185,010	166,320	832	807
その他のサービス	247,286	168,129	1,016	897
保安の職業	191,881	151,012	1,093	902
農林漁業の職業	209,962	177,105	830	798
生産工程の職業	250,461	180,973	981	902
生産設備（金属）	-	-	-	-
生産設備（金属除く）	264,000	165,000	-	-
生産設備（機械）	346,758	236,033	-	-
金属材料製造等	242,963	169,688	900	800
製品製造・加工処理	219,008	171,539	945	868
機械組立の職業	284,204	199,868	805	786
機械整備・修理の職業	268,226	200,415	1,331	1,331
製品検査（金属）	264,133	187,623	-	-
製品検査（金属除く）	217,215	157,715	800	800
機械検査の職業	262,791	170,542	-	-
生産関連・生産類似	250,406	164,157	1,217	1,040
輸送・機械運転の職業	208,065	177,612	1,069	987
鉄道運転の職業	-	-	-	-
自動車運転の職業	191,673	174,262	1,080	999
船舶・航空機運転	-	-	-	-
その他の輸送の職業	295,102	209,031	-	-
定置・建設機械運転	256,973	186,892	900	800
建設・採掘の職業	274,296	180,704	1,262	1,048
建設躯体工事の職業	279,020	189,810	-	-
建設の職業	282,337	174,723	-	-
電気工事の職業	268,316	179,604	1,500	1,000
土木の職業	271,347	192,219	1,143	1,072
採掘の職業	-	-	-	-
運搬・清掃等の職業	193,225	167,013	861	832
運搬の職業	211,456	175,839	896	849
清掃の職業	179,718	157,847	855	825
包装の職業	-	-	831	797
その他の運搬等の職業	185,849	166,820	866	845
分類不能の職業	-	-	-	-
【IT関連計】	297,694	190,780	929	851
（IT技術関連小計）	319,222	198,591	-	-
（IT操作関連小計）	221,555	159,588	943	861
（IT製造関連小計）	240,838	175,862	800	762
【福祉関連計】	225,419	181,650	1,263	1,040
（介護関連小計）	210,349	169,782	1,146	946
（その他小計）	243,681	196,033	1,440	1,183

*「求人賃金」：新規求人の上限の平均値、及び下限の平均値を表示 ※臨時・季節・日雇を除く常用で算出（パートは含む）

3. 職業別求人賃金（中分類）…フルタイム及びパート

2019年4月

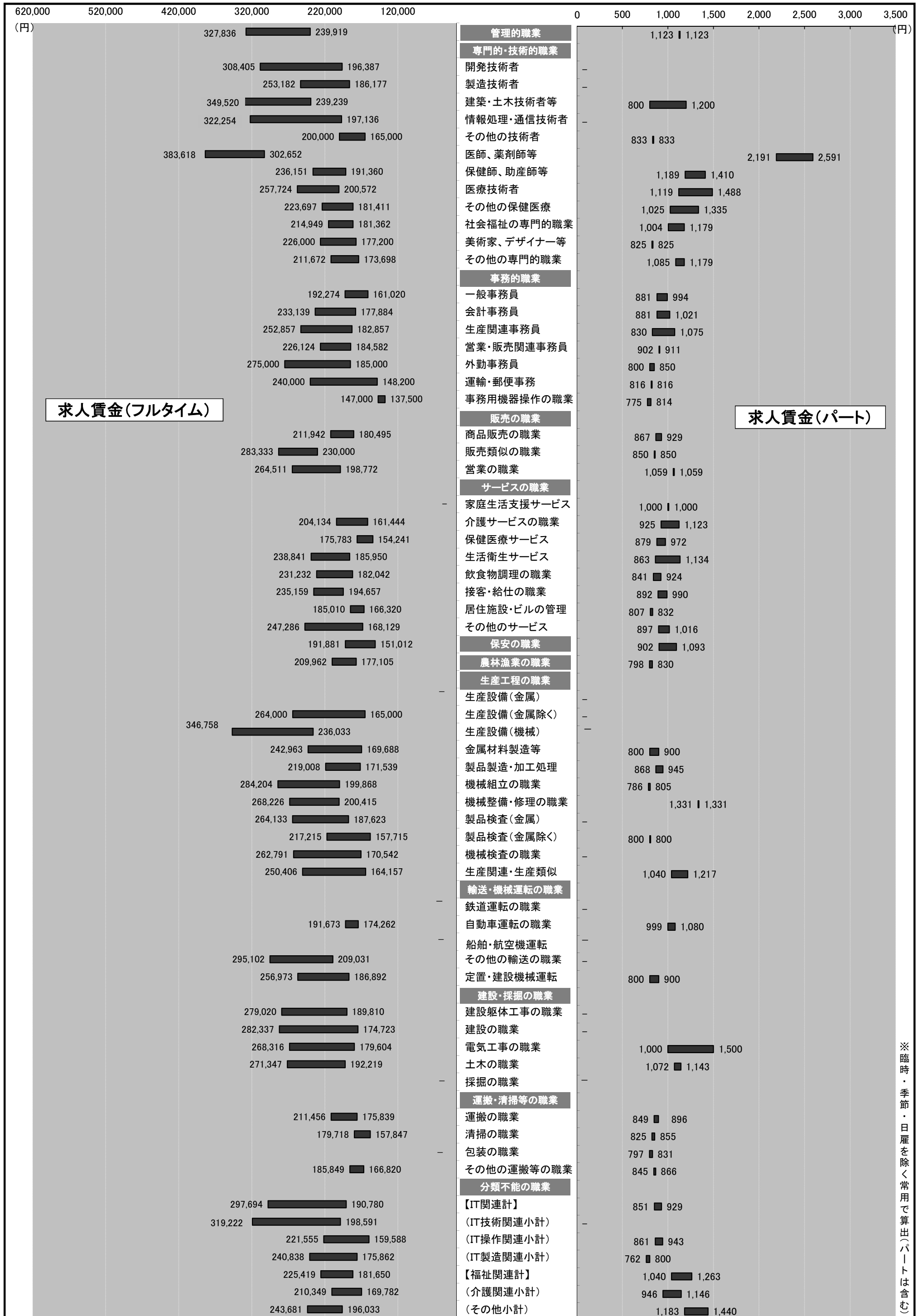

※臨時・季節・日雇を除く常用で算出(パートは含む)

4. 産業別求人賃金…フルタイム及びパート

2019年4月	フルタイム		パート	
	上限	下限	上限	下限
産業計	233,565	182,260	1,047	925
A B 農林漁業	223,900	179,367	867	820
C 鉱業	-	-	-	-
石炭・亜炭	-	-	-	-
D 建設業	278,614	194,826	1,052	919
総合工事業	295,572	214,307	1,031	940
電気工事	247,644	170,585	1,050	950
E 製造業	237,874	170,687	878	829
食料品	199,163	165,985	865	845
飲料	200,000	200,000	900	900
繊維	-	-	-	-
木材	180,000	180,000	-	-
家具	300,000	170,000	-	-
パルプ	220,000	200,000	-	-
印刷	199,683	166,019	850	793
化学	300,000	183,250	1,000	800
石油	-	-	-	-
プラスチック	-	-	-	-
ゴム	-	-	-	-
窯業	266,113	176,045	1,100	950
金属製品	231,750	167,688	850	825
電子部品	336,000	192,000	800	762
電気機械器具製造業 (民生)	292,625	186,625	810	810
(電子機器等)	324,000	160,000	800	762
(電子応用)	318,000	144,000	-	-
(その他電気)	267,000	195,000	-	-
情報通信機械 (通信機械)	-	-	-	-
ハードウェア	336,000	192,000	800	762
輸送 (自動車)	265,600	185,350	-	-
(自動車)	265,600	185,350	-	-
その他製造	230,000	170,000	-	-
F 電気・ガス・熱供給・水道	260,000	163,750	-	-
G 情報通信	301,391	192,891	963	851
通信	288,900	179,750	1,200	800
放送	-	-	-	-
情報サービス (ソフトウェア)	305,938	194,732	941	856
(情報処理)	324,231	199,897	-	-
インターネット	266,303	183,541	945	857
インターネット	235,000	170,000	-	-
H 運輸業	198,563	176,392	1,144	1,058
旅客運送	166,268	161,988	1,224	1,117
貨物運送	220,991	186,394	1,000	1,000
I 卸売・小売	229,437	179,860	977	904
卸売 (ハード等)	240,915	183,970	932	869
(電気機械)	241,270	179,686	1,100	851
小売	220,000	160,000	-	-
各種商品小売業 (機械小売)	224,518	178,099	985	910
(機械小売)	219,695	151,233	941	878
(機械小売)	242,282	180,623	1,100	851
J 金融・保険	255,389	182,333	904	890
銀行	-	-	866	866
保険業	255,389	182,333	1,000	950
K 不動産	241,209	186,676	905	871
(駐車場)	150,000	150,000	790	790
物品賃貸業 (事務機械)	234,562	169,888	-	-
L 学術研究	300,375	205,110	1,054	885
広告	218,087	174,365	1,000	900
M 飲食・宿泊	259,947	195,416	934	851
宿泊	170,530	153,030	886	852
飲食 (一般)	266,735	198,547	941	851
(一般)	266,735	198,547	939	849
N 生活関連・娯楽	213,375	187,872	1,126	934
理美容業	245,797	189,146	1,180	874
O 教育・学習	214,806	173,633	982	902
P 医療・福祉	218,820	177,918	1,183	996
医療業	217,101	177,762	1,203	1,023
保健衛生	200,000	170,000	1,200	1,100
社会保険	220,885	178,126	1,168	974
老人・介護	227,392	179,376	1,240	1,014
その他社会保険	198,155	177,477	1,132	941
Q 複合サービス	164,494	151,122	930	897
郵便	157,608	140,808	945	895
R サービス	208,408	174,188	868	829
廃棄物処理	214,165	192,666	-	-
自動車整備	248,571	179,829	900	762
機械修理	220,010	166,575	-	-
紹介・派遣 (労働者派遣)	219,214	188,516	1,003	1,000
(労働者派遣)	219,379	188,499	1,003	1,000
その他の事業サービス	202,356	166,174	864	823
その他のサービス業	180,800	165,056	842	824
S T 公務・その他	170,209	129,197	1,151	1,100
I T 関連産業計	280,925	186,737	997	857

*パートは時間給で計上 *「求人賃金」：新規求人の上限の平均値、及び下限の平均値を表示 ※臨時・季節・日雇を除く常用で算出(パートは含む)

4. 産業別求人賃金…フルタイム及びパート

2019年4月

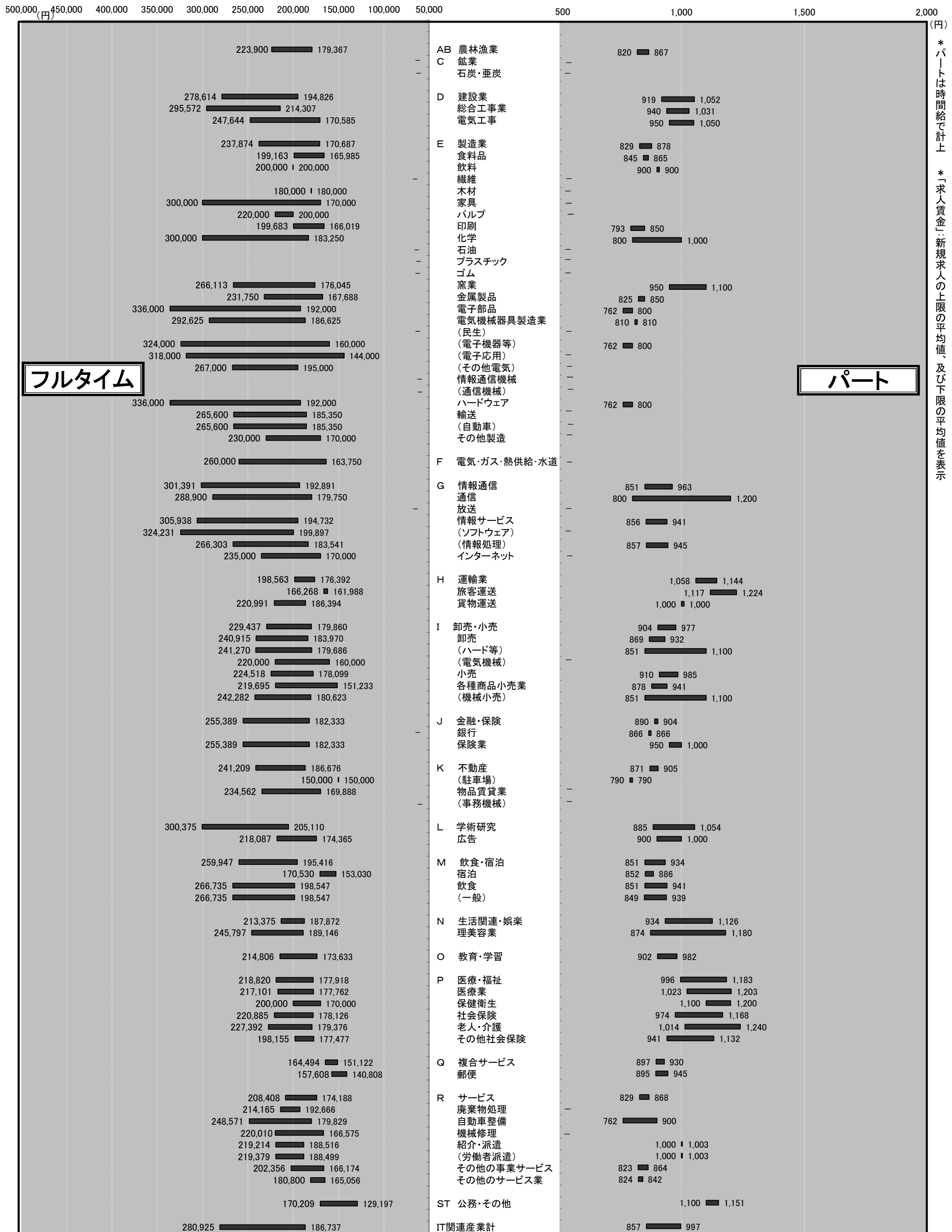

*パートは時間給で計上
*「求人賃金」…新規求人の上限の平均値、及び下限の平均値を表示

5. 求人・求職の推移（フルタイム及びパート）

区分 年月	新規求職者数			有効求職者数			新規求人数	有効求人数	有効求人倍率	新規求人倍率	求人充足数
	合計	男性	女性	合計	男性	女性					
平成25年度	34,386	14,149	20,171	164,127	73,543	90,206	55,748	137,750	0.84	1.62	13,680
平成26年度	35,028	13,968	20,672	154,025	66,366	86,827	48,775	133,009	0.86	1.39	11,626
平成27年度	33,567	12,910	19,303	146,526	61,456	82,810	52,488	145,703	0.99	1.56	11,229
平成28年度	30,432	11,688	18,696	133,319	54,989	78,199	60,218	168,352	1.26	1.98	9,806
平成29年度	28,791	11,008	17,749	124,269	50,737	73,456	64,347	185,769	1.49	2.23	9,777
平成30年度	28,228	11,109	17,091	122,576	50,782	71,712	64,528	186,248	1.52	2.29	9,017
平成30年4月	3,318	1,288	2,027	11,162	4,565	6,587	5,903	15,761	1.41	1.78	838
平成30年5月	2,610	995	1,613	11,254	4,641	6,606	5,323	15,961	1.42	2.04	813
平成30年6月	2,317	939	1,374	10,623	4,385	6,230	5,311	15,691	1.48	2.29	822
平成30年7月	2,210	897	1,308	10,279	4,235	6,032	5,585	15,510	1.51	2.53	823
平成30年8月	2,267	871	1,395	10,221	4,176	6,038	5,029	15,321	1.50	2.22	697
平成30年9月	2,102	791	1,310	9,970	4,048	5,916	5,056	15,081	1.51	2.41	708
平成30年10月	2,350	967	1,383	10,119	4,184	5,933	6,298	15,929	1.57	2.68	772
平成30年11月	1,932	779	1,152	9,672	4,033	5,637	4,996	15,740	1.63	2.59	674
平成30年12月	1,554	639	914	9,057	3,813	5,241	4,285	14,784	1.63	2.76	561
平成31年1月	2,521	1,035	1,482	9,437	4,008	5,423	6,056	14,897	1.58	2.40	494
平成31年2月	2,509	947	1,558	10,078	4,253	5,816	5,726	15,792	1.57	2.28	737
平成31年3月	2,538	961	1,575	10,704	4,441	6,253	4,960	15,781	1.47	1.95	1,078
平成31年4月	3,206	1,321	1,871	11,419	4,823	6,575	5,923	15,703	1.38	1.85	872

※性別表示を必須としていないため、合計と男女の計は不一致となります。

*臨時・季節・日雇を除く常用で算定（パートは含む）

年間

5-1. 求人・求職の推移（フルタイム及びパート）

* 臨時・季節・日雇を除く常用で算定（パートは含む）

□ 新規求職者数 ■ 新規求人数 ▒ 求人充足数 ●● 新規求人倍率

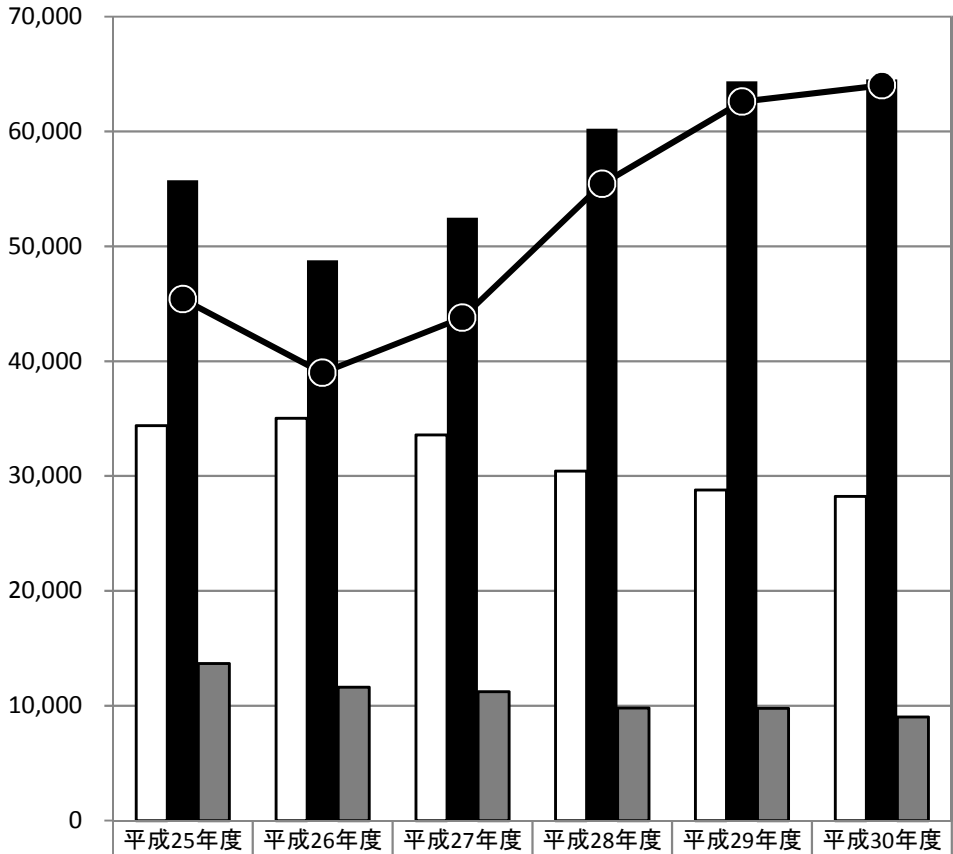

新規求職者数	34,386	35,028	33,567	30,432	28,791	28,228
新規求人数	55,748	48,775	52,488	60,218	64,347	64,528
求人充足数	13,680	11,626	11,229	9,806	9,777	9,017
新規求人倍率	1.62	1.39	1.56	1.98	2.23	2.29

□ 有効求職者数 ■ 有効求人数 ▒ 求人充足数 ▲▲ 有効求人倍率

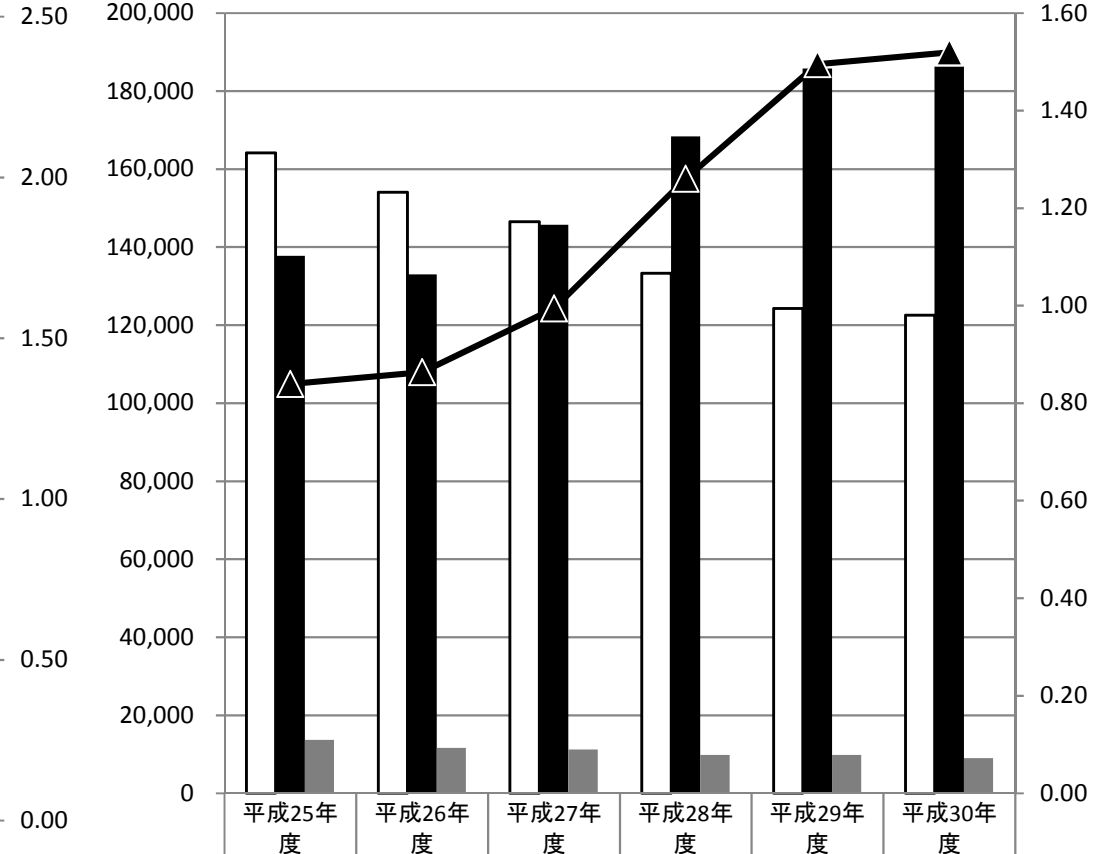

有効求職者数	164,127	154,025	146,526	133,319	124,269	122,576
有効求人数	137,750	133,009	145,703	168,352	185,769	186,248
求人充足数	13,680	11,626	11,229	9,806	9,777	9,017
有効求人倍率	0.84	0.86	0.99	1.26	1.49	1.52

新規

有効

月間

5-2. 求人・求職の推移（フルタイム及びパート）

* 臨時・季節・日雇を除く常用で算定（パートは含む）

新規求職者数
 新規求人数
 求人充足数
 新規求人倍率

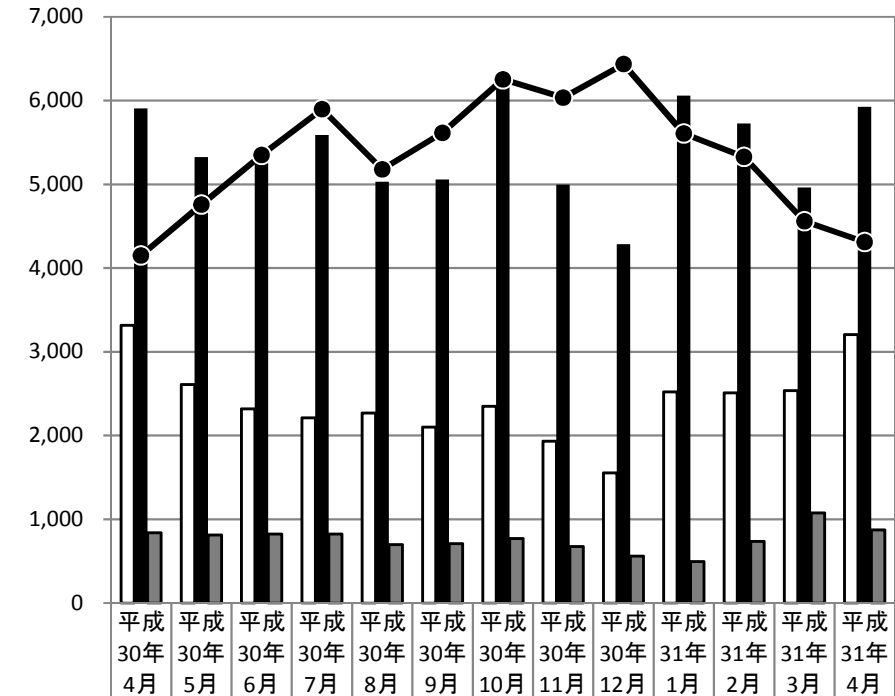

有効求職者数
 有効求人数
 求人充足数
 有効求人倍率

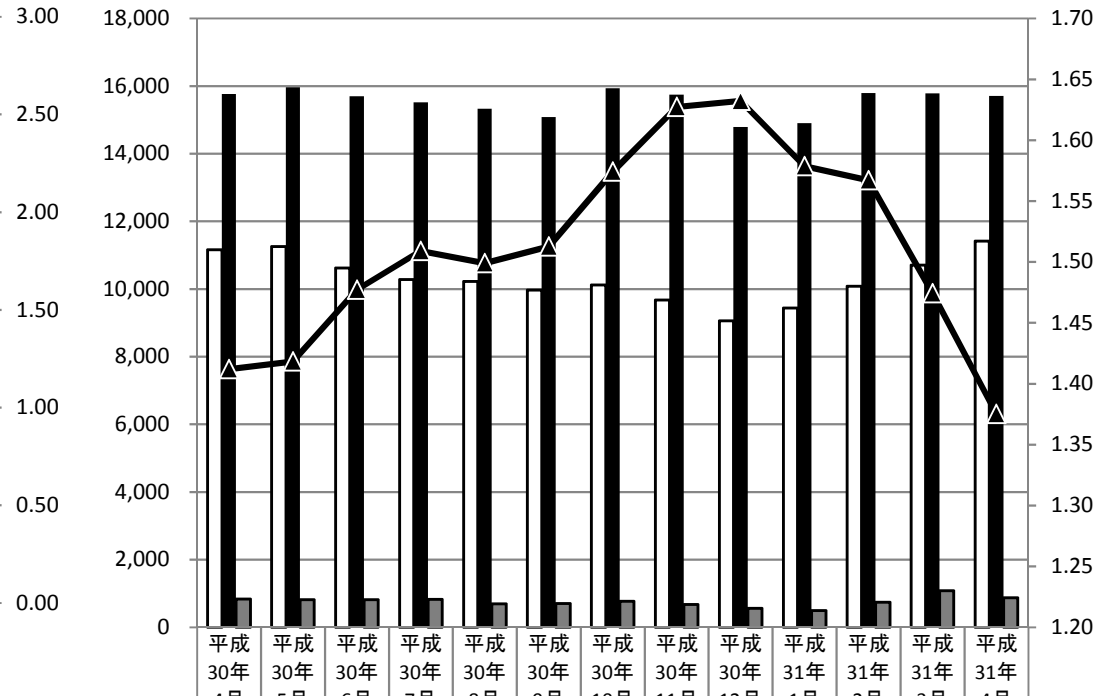

新規求職者数	3,318	2,610	2,317	2,210	2,267	2,102	2,350	1,932	1,554	2,521	2,509	2,538	3,206
新規求人数	5,903	5,323	5,311	5,585	5,029	5,056	6,298	4,996	4,285	6,056	5,726	4,960	5,923
求人充足数	838	813	822	823	697	708	772	674	561	494	737	1,078	872
新規求人倍率	1.78	2.04	2.29	2.53	2.22	2.41	2.68	2.59	2.76	2.40	2.28	1.95	1.85

有効求職者数	11,162	11,254	10,623	10,279	10,221	9,970	10,119	9,672	9,057	9,437	10,078	10,704	11,419
有効求人数	15,761	15,961	15,691	15,510	15,321	15,081	15,929	15,740	14,784	14,897	15,792	15,781	15,703
求人充足数	838	813	822	823	697	708	772	674	561	494	737	1,078	872
有効求人倍率	1.41	1.42	1.48	1.51	1.50	1.51	1.57	1.63	1.63	1.58	1.57	1.47	1.38

新規

有効