

平成31年3月分

ハローワーク熊本
求人・求職状況
及び
賃金情報

〔掲載内容〕

- | | |
|----------------------|------------|
| 1.職業別有効求人・求職及び有効求人倍率 | 4.産業別求人賃金 |
| 2.職業別求人・求職（希望）賃金 | 5.求人・求職の推移 |
| 3.職業別求人賃金（中分類） | |

* 「求人賃金」：新規求人の上限の平均値、及び下限の平均値を表示しています。

* 「求職賃金」：新規求職者の希望賃金の平均値を表示しています。

* 臨時・季節・日雇を除く常用で算定（パートは含む）

労働者の募集・採用にあたっては、年齢・性別にかかわりなく均等な機会をあたえなければなりません。

ハローワーク熊本
熊本公共職業安定所
雇用促進部門
(096)371-8305

1. 職業別有効求人・求職及び有効求人倍率

2019年3月	有効求人数		有効求職者数		有効求人倍率 合計
	合計	合計	男性	女性	
職業計	15,781	10,704	4,441	6,253	1.47
A 管理的職業	45	57	52	5	0.79
B 専門的・技術的職業	3,599	1,741	669	1,072	2.07
07 開発技術者	74	30	30	0	2.47
08 製造技術者	61	67	59	8	0.91
09 建築・土木技術者等	267	74	63	11	3.61
10 情報処理・通信技術者	313	132	116	16	2.37
11 その他の技術者	18	11	9	2	1.64
12 医師、薬剤師等	47	35	12	23	1.34
13 保健師、助産師等	1,039	377	22	355	2.76
14 医療技術者	350	163	60	103	2.15
15 その他の保健医療	205	127	23	104	1.61
16 社会福祉の専門的職業	786	326	84	242	2.41
22 美術家、デザイナー等	68	127	61	66	0.54
その他の専門的職業	371	272	130	142	1.36
C 事務的職業	1,841	3,828	832	2,994	0.48
25 一般事務員	1,362	3,435	644	2,789	0.40
26 会計事務員	217	155	54	101	1.40
27 生産関連事務員	37	36	28	8	1.03
28 営業・販売関連事務員	172	101	45	56	1.70
29 外勤事務員	6	4	4	0	1.50
30 運輸・郵便事務	14	12	12	0	1.17
31 事務用機器操作の職業	33	85	45	40	0.39
D 販売の職業	1,790	969	511	454	1.85
32 商品販売の職業	1,255	571	167	402	2.20
33 販売類似の職業	43	21	14	7	2.05
34 営業の職業	492	377	330	45	1.31
E サービスの職業	4,535	1,222	406	816	3.71
35 家庭生活支援サービス	6	5	0	5	1.20
36 介護サービスの職業	1,308	379	107	272	3.45
37 保健医療サービス	281	86	9	77	3.27
38 生活衛生サービス	340	116	19	97	2.93
39 飲食物調理の職業	1,391	278	108	170	5.00
40 接客・給仕の職業	1,005	219	85	134	4.59
41 居住施設・ビルの管理	68	65	56	9	1.05
42 その他のサービス	136	74	22	52	1.84
F 保安の職業	681	65	62	3	10.48
G 農林漁業の職業	48	62	45	16	0.77
H 生産工程の職業	754	621	448	173	1.21
49 生産設備（金属）	18	2	2	0	9.00
50 生産設備（金属除く）	14	14	9	5	1.00
51 生産設備（機械）	10	17	15	2	0.59
52 金属材料製造等	95	57	51	6	1.67
54 製品製造・加工処理	206	170	78	92	1.21
57 機械組立の職業	94	207	177	30	0.45
60 機械整備・修理の職業	212	61	59	2	3.48
61 製品検査（金属）	4	0	0	0	0.00
62 製品検査（金属除く）	9	2	1	1	4.50
63 機械検査の職業	23	9	8	1	2.56
64 生産関連・生産類似	69	82	48	34	0.84
I 輸送・機械運転の職業	622	268	260	7	2.32
65 鉄道運転の職業	0	0	0	0	0.00
66 自動車運転の職業	507	198	192	5	2.56
67 船舶・航空機運転	0	1	1	0	0.00
68 その他の輸送の職業	7	15	14	1	0.47
69 定置・建設機械運転	108	54	53	1	2.00
J 建設・探掘の職業	428	171	158	13	2.50
70 建設躯体工事の職業	68	11	10	1	6.18
71 建設の職業	118	63	55	8	1.87
72 電気工事の職業	124	56	55	1	2.21
73 土木の職業	118	41	38	3	2.88
74 探掘の職業	0	0	0	0	0.00
K 運搬・清掃等の職業	1,438	1,196	695	500	1.20
75 運搬の職業	251	203	167	36	1.24
76 清掃の職業	832	186	82	104	4.47
77 包装の職業	25	20	6	14	1.25
78 その他の運搬等の職業	330	787	440	346	0.42
分類不能の職業	0	504	303	200	0.00
【IT関連計】	521	446	314	132	1.17
（IT技術関連小計）	402	173	156	17	2.32
（IT操作関連小計）	81	209	106	103	0.39
（IT製造関連小計）	38	64	52	12	0.59
【福祉関連計】	2,913	1,026	240	786	2.84
（介護関連小計）	1,701	534	175	359	3.19
（その他小計）	1,212	492	65	427	2.46

* 臨時・季節・日雇を除く常用で算定（パートは含む）

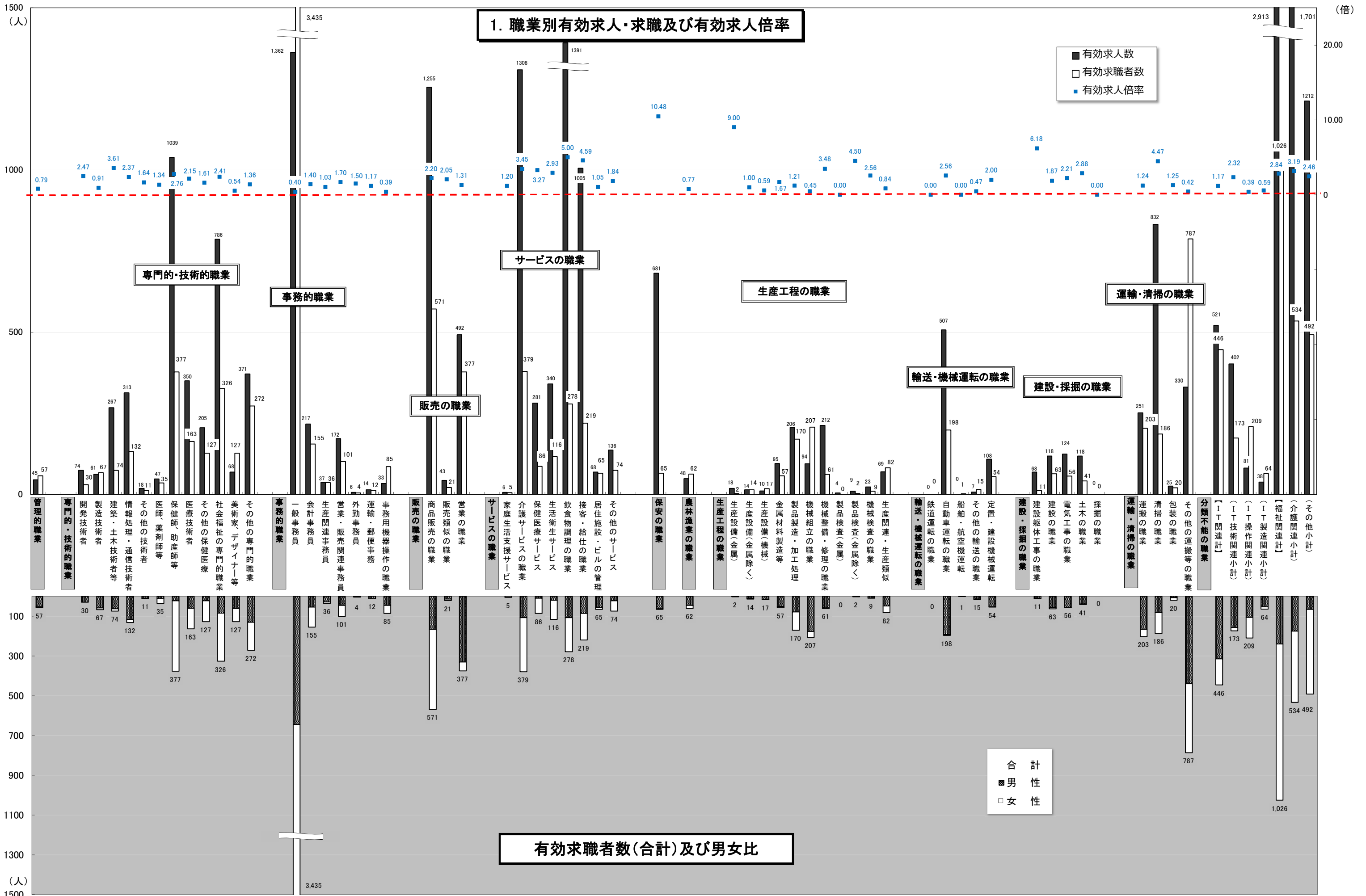

* 臨時・季節・日雇を除く常用で算定(パートは含む)

2. 職業別求人賃金・求職（希望）賃金…一般及びパート

2019年3月	求人賃金				求職賃金	
	一般		パート		一般	パート
	上限	下限	上限	下限		
職業計	229,018	178,267	1,042	935	185,995	885
管理的職業	298,571	215,857	-	-	224,286	-
専門的・技術的職業	258,230	192,216	1,379	1,192	205,521	1,182
事務的職業	197,303	164,133	984	896	170,453	847
販売の職業	242,423	189,393	906	850	209,542	819
サービスの職業	211,597	169,528	1,000	869	172,019	840
保安の職業	186,541	152,382	854	835	146,667	836
農林漁業の職業	260,000	181,500	873	836	194,615	1,075
生産工程の職業	237,818	175,892	921	842	195,204	812
輸送・機械運転の職業	217,109	182,614	989	969	208,462	879
建設・採掘の職業	274,060	184,105	3,000	3,000	200,976	1,267
運搬・清掃等の職業	185,364	160,842	852	830	172,632	805
分類不能の職業	-	-	-	-	196,000	856

*月内にハローワーク熊本に求職申込をされた方の希望賃金、及び当月提出された求人の平均賃金で算出。

*パートは時間給で計上

2. 職業別求人賃金・求職（希望）賃金…一般及びパート

2019年3月

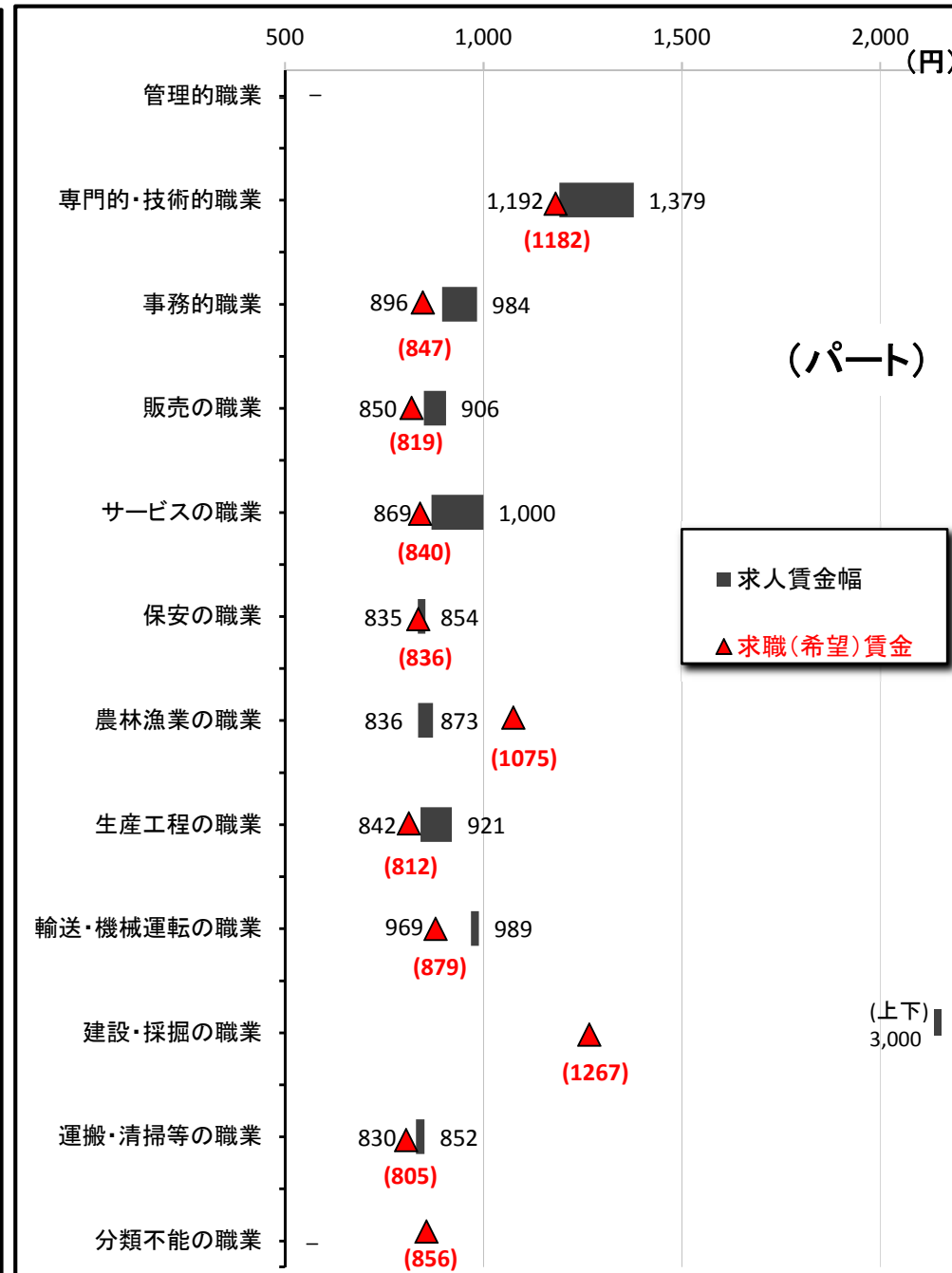
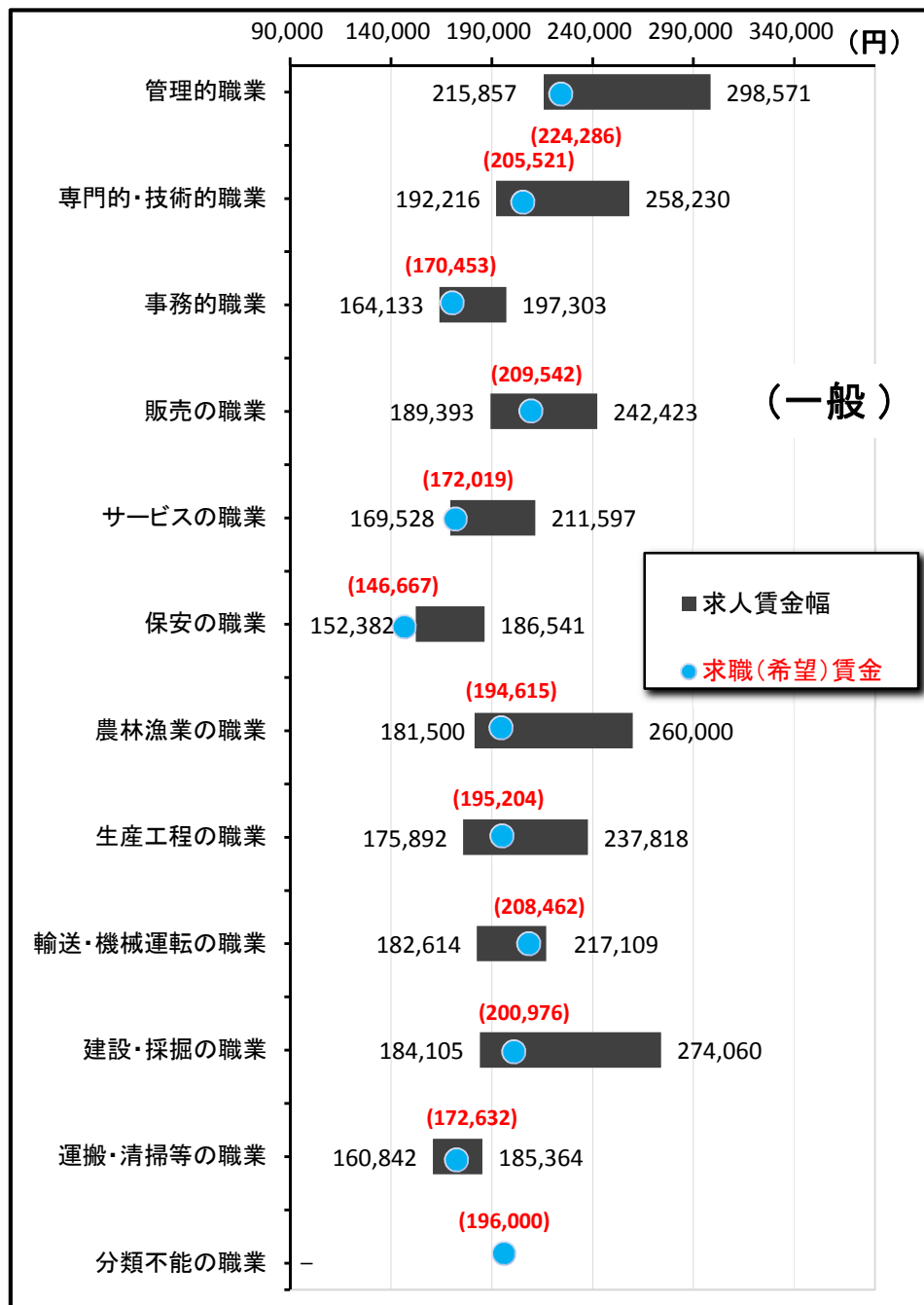

3. 職業別求人賃金（中分類）…一般及びパート

*パートは時間給で計上

2019年3月	一般		パート	
	上限	下限	上限	下限
職業計	229,018	178,267	1,042	935
管理的職業	298,571	215,857	-	-
専門的・技術的職業	258,230	192,216	1,379	1,192
開発技術者	353,063	187,125	-	-
製造技術者	278,211	192,600	-	-
建築・土木技術者等	352,974	218,123	1,800	1,200
情報処理・通信技術者	333,569	196,001	1,125	900
その他の技術者	210,000	157,000	1,067	1,066
医師、薬剤師等	529,540	312,940	2,414	2,100
保健師、助産師等	232,799	192,885	1,355	1,141
医療技術者	244,543	206,501	1,433	1,167
その他の保健医療	230,964	175,399	1,051	941
社会福祉の専門的職業	210,954	176,372	1,086	944
美術家、デザイナー等	232,700	179,460	1,000	950
その他の専門的職業	246,751	184,314	1,742	1,624
事務的職業	197,303	164,133	984	896
一般事務員	184,328	158,113	986	904
会計事務員	240,322	179,200	949	878
生産関連事務員	188,260	157,480	1,000	780
営業・販売関連事務員	234,053	188,541	925	855
外勤事務員	220,000	180,000	770	770
運輸・郵便事務	147,440	127,261	963	770
事務用機器操作の職業	184,739	142,239	1,108	850
販売の職業	242,423	189,393	906	850
商品販売の職業	215,829	183,604	899	848
販売類似の職業	252,000	189,500	-	-
営業の職業	274,136	196,367	1,100	900
サービスの職業	211,597	169,528	1,000	869
家庭生活支援サービス	-	-	1,050	935
介護サービスの職業	197,072	162,102	1,102	910
保健医療サービス	165,402	148,840	980	871
生活衛生サービス	290,927	173,495	1,217	844
飲食物調理の職業	196,145	159,105	932	865
接客・給仕の職業	260,919	212,872	929	833
居住施設・ビルの管理	182,485	159,096	862	850
その他のサービス	219,360	163,313	1,112	891
保安の職業	186,541	152,382	854	835
農林漁業の職業	260,000	181,500	873	836
生産工程の職業	237,818	175,892	921	842
生産設備（金属）	300,000	200,000	1,000	900
生産設備（金属除く）	262,527	167,347	-	-
生産設備（機械）	277,448	195,371	-	-
金属材料製造等	234,445	180,339	762	762
製品製造・加工処理	219,377	166,120	877	819
機械組立の職業	259,184	189,157	810	785
機械整備・修理の職業	234,482	177,319	-	-
製品検査（金属）	180,000	160,000	-	-
製品検査（金属除く）	157,500	142,500	-	-
機械検査の職業	220,000	170,000	-	-
生産関連・生産類似	282,866	174,690	1,115	939
輸送・機械運転の職業	217,109	182,614	989	969
鉄道運転の職業	-	-	-	-
自動車運転の職業	207,608	184,037	994	974
船舶・航空機運転	-	-	-	-
その他の輸送の職業	254,160	206,853	-	-
定置・建設機械運転	246,645	172,773	850	850
建設・採掘の職業	274,060	184,105	3,000	3,000
建設躯体工事の職業	284,421	199,993	-	-
建設の職業	258,058	181,212	3,000	3,000
電気工事の職業	297,567	177,224	-	-
土木の職業	269,379	189,274	-	-
採掘の職業	-	-	-	-
運搬・清掃等の職業	185,364	160,842	852	830
運搬の職業	195,409	168,968	893	882
清掃の職業	155,321	146,927	846	823
包装の職業	-	-	800	800
その他の運搬等の職業	236,478	176,797	853	830
分類不能の職業	-	-	-	-
【IT関連計】	315,069	190,037	1,148	900
（IT技術関連小計）	330,528	194,770	1,125	900
（IT操作関連小計）	247,168	175,597	1,154	900
（IT製造関連小計）	301,558	172,290	-	-
【福祉関連計】	217,781	181,128	1,228	1,027
（介護関連小計）	204,316	168,724	1,107	923
（その他小計）	233,757	195,844	1,390	1,167

*「求人賃金」：新規求人の上限の平均値、及び下限の平均値を表示

3. 職業別求人賃金（中分類）…一般及びパート

2019年3月

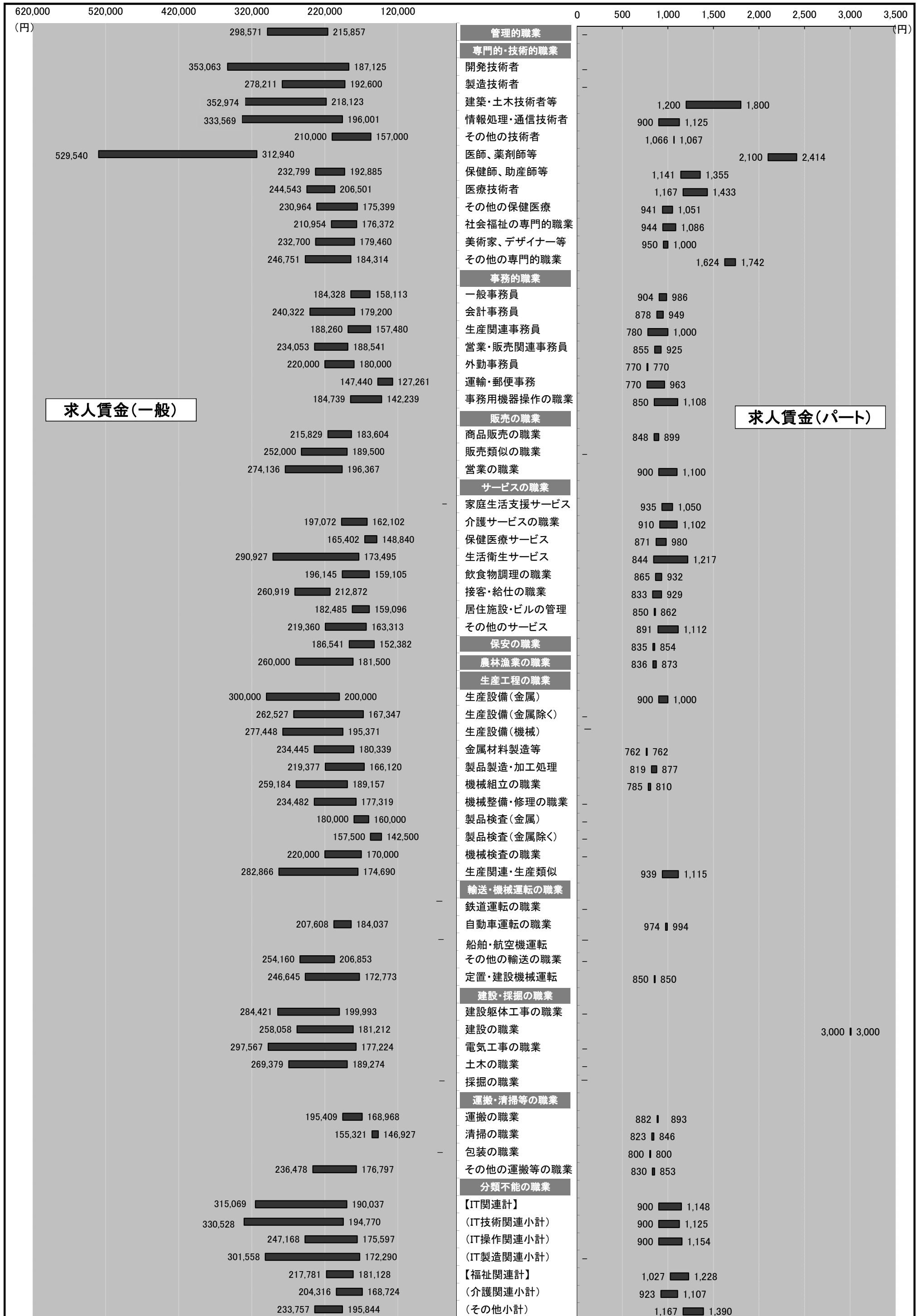

4. 産業別求人賃金…一般及びパート

2019年3月	一般		パート	
	上限	下限	上限	下限
産業計	229,018	178,267	1,042	935
AB 農林漁業	-	-	1,191	893
C 鉱業	-	-	-	-
石炭・亜炭	-	-	-	-
D 建設業	283,245	188,700	1,089	993
総合工事業	297,811	202,992	1,012	909
電気工事	242,778	165,222	-	-
E 製造業	237,527	177,273	952	884
食料品	230,532	190,110	940	881
飲料	197,053	174,043	1,000	1,000
繊維	180,000	160,000	-	-
木材	240,000	200,000	-	-
家具	250,000	170,000	-	-
パルプ	300,000	250,000	850	800
印刷	261,286	183,029	900	825
化学	174,739	145,739	780	780
石油	-	-	-	-
プラスチック	250,000	160,000	-	-
ゴム	-	-	-	-
窯業	238,064	173,074	1,185	1,052
金属製品	240,705	186,288	-	-
電子部品	151,073	130,229	-	-
電気機械器具製造業 (民生)	263,000	167,214	850	800
(電子機器等)	269,230	159,581	-	-
(電子応用)	284,000	163,250	-	-
(その他電気)	242,500	187,500	-	-
情報通信機械 (通信機械)	-	-	-	-
ハードウェア	151,073	130,229	-	-
輸送 (自動車)	222,880	152,768	-	-
その他製造	243,214	171,765	925	825
F 電気・ガス・熱供給・水道	300,000	180,000	-	-
G 情報通信	308,842	194,596	1,044	925
通信	325,250	169,350	-	-
放送	392,500	200,000	-	-
情報サービス (ソフトウェア)	314,507	200,943	1,010	925
(情報処理)	341,599	208,416	1,100	900
インターネット	230,848	175,591	994	930
	232,229	163,371	1,000	850
H 運輸業	204,822	177,314	1,091	1,043
旅客運送	166,636	161,237	1,182	1,085
貨物運送	256,455	199,380	1,000	1,000
I 卸売・小売	223,971	173,128	954	890
卸売 (ハード等)	240,674	177,725	894	844
(電気機械)	195,308	172,231	882	849
小売	200,000	200,000	1,200	900
各種商品小売業 (機械小売)	217,098	171,236	972	904
	212,250	159,550	1,250	1,150
	194,917	169,917	847	843
J 金融・保険	235,033	182,700	953	926
銀行	-	-	882	882
保険業	235,033	182,700	1,038	978
K 不動産	255,520	187,729	877	818
(駐車場)	-	-	788	762
物品賃貸業 (事務機械)	232,954	174,650	1,000	817
L 学術研究	284,532	195,260	1,013	873
広告	257,500	178,000	875	850
M 飲食・宿泊	243,853	191,094	906	843
宿泊	249,400	194,000	879	823
飲食 (一般)	243,985	191,108	907	844
	240,301	192,256	912	846
N 生活関連・娯楽	236,518	181,459	1,132	860
理美容業	275,524	168,588	1,193	828
O 教育・学習	195,453	169,909	1,385	1,289
P 医療・福祉	213,468	175,518	1,146	978
医療業	215,147	173,436	1,180	1,013
保健衛生	197,500	173,000	800	800
社会保険	212,043	177,426	1,129	959
老人・介護	216,911	179,401	1,192	1,000
その他社会保険	208,922	180,828	1,084	931
Q 複合サービス	179,500	164,067	800	800
郵便	-	-	-	-
R サービス	203,862	171,425	855	830
廃棄物処理	177,680	157,680	-	-
自動車整備	218,334	168,496	983	883
機械修理	254,820	173,150	-	-
紹介・派遣 (労働者派遣)	223,730	186,985	1,076	924
その他の事業サービス	223,262	186,448	1,076	924
その他のサービス業	191,056	160,708	845	826
	181,184	165,443	876	833
S T 公務・その他	194,715	149,281	1,113	1,093
I T 関連産業計	282,512	186,284	956	890

*パートは時間給で計上 *「求人賃金」：新規求人の上限の平均値、及び下限の平均値を表示

4. 産業別求人賃金…一般及びパート

2019年3月

500,000 (円) 450,000 400,000 350,000 300,000 250,000 200,000 150,000 100,000 50,000 500 1,000 1,500 2,000 (円)

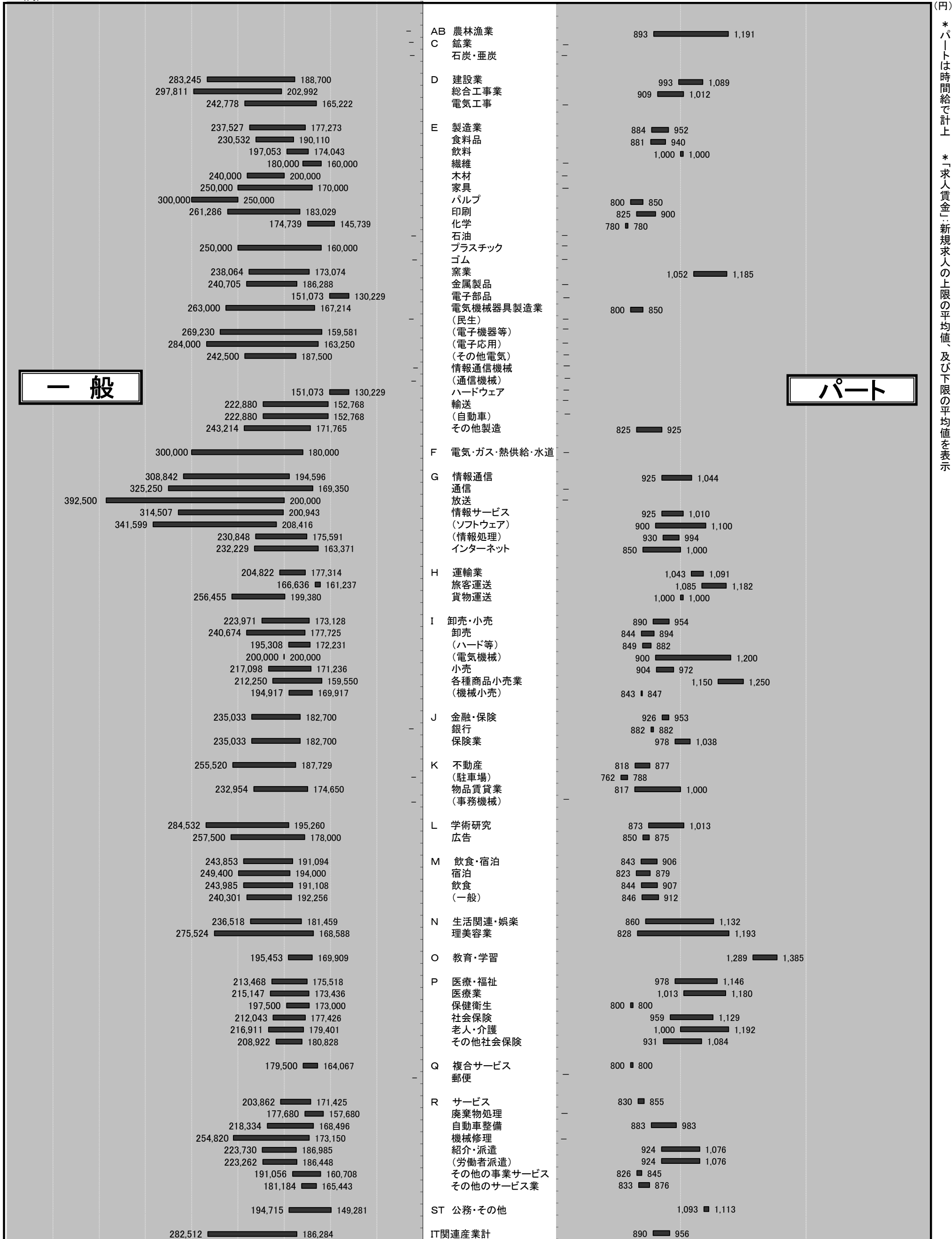

*パートは時間給で計上 *「求人賃金」：新規求人の上限の平均値、及び下限の平均値を表示

5. 求人・求職の推移（一般及びパート）

区分 年月	新規求職者数			有効求職者数			新規求人数	有効求人数	有効求人倍率	新規求人倍率	求人充足数
	合計	男性	女性	合計	男性	女性					
平成24年度	37,622	16,128	21,394	180,936	82,012	98,444	52,520	138,471	0.77	1.40	14,106
平成25年度	34,386	14,149	20,171	164,127	73,543	90,206	55,748	137,750	0.84	1.62	13,680
平成26年度	35,028	13,968	20,672	154,025	66,366	86,827	48,775	133,009	0.86	1.39	11,626
平成27年度	33,567	12,910	19,303	146,526	61,456	82,810	52,488	145,703	0.99	1.56	11,229
平成28年度	30,432	11,688	18,696	133,319	54,989	78,199	60,218	168,352	1.26	1.98	9,806
平成29年度	28,791	11,008	17,749	124,269	50,737	73,456	64,347	185,769	1.49	2.23	9,777
平成30年3月	2,650	943	1,702	10,581	4,280	6,294	5,564	15,511	1.47	2.10	1,110
平成30年4月	3,318	1,288	2,027	11,162	4,565	6,587	5,903	15,761	1.41	1.78	838
平成30年5月	2,610	995	1,613	11,254	4,641	6,606	5,323	15,961	1.42	2.04	813
平成30年6月	2,317	939	1,374	10,623	4,385	6,230	5,311	15,691	1.48	2.29	822
平成30年7月	2,210	897	1,308	10,279	4,235	6,032	5,585	15,510	1.51	2.53	823
平成30年8月	2,267	871	1,395	10,221	4,176	6,038	5,029	15,321	1.50	2.22	697
平成30年9月	2,102	791	1,310	9,970	4,048	5,916	5,056	15,081	1.51	2.41	708
平成30年10月	2,350	967	1,383	10,119	4,184	5,933	6,298	15,929	1.57	2.68	772
平成30年11月	1,932	779	1,152	9,672	4,033	5,637	4,996	15,740	1.63	2.59	674
平成30年12月	1,554	639	914	9,057	3,813	5,241	4,285	14,784	1.63	2.76	561
平成31年1月	2,521	1,035	1,482	9,437	4,008	5,423	6,056	14,897	1.58	2.40	494
平成31年2月	2,509	947	1,558	10,078	4,253	5,816	5,726	15,792	1.57	2.28	737
平成31年3月	2,538	961	1,575	10,704	4,441	6,253	4,960	15,781	1.47	1.95	1,078
平成30年度	28,228	11,109	17,091	122,576	50,782	71,712	64,528	186,248	1.52	2.29	9,017

※性別表示を必須としていないため、合計と男女の計は不一致となります。

*臨時・季節・日雇を除く常用で算定（パートは含む）

年間

5-1. 求人・求職の推移（一般及びパート）

* 臨時・季節・日雇を除く常用で算定（パートは含む）

□ 新規求職者数 ■ 新規求人数 ▒ 求人充足数 ●● 新規求人倍率

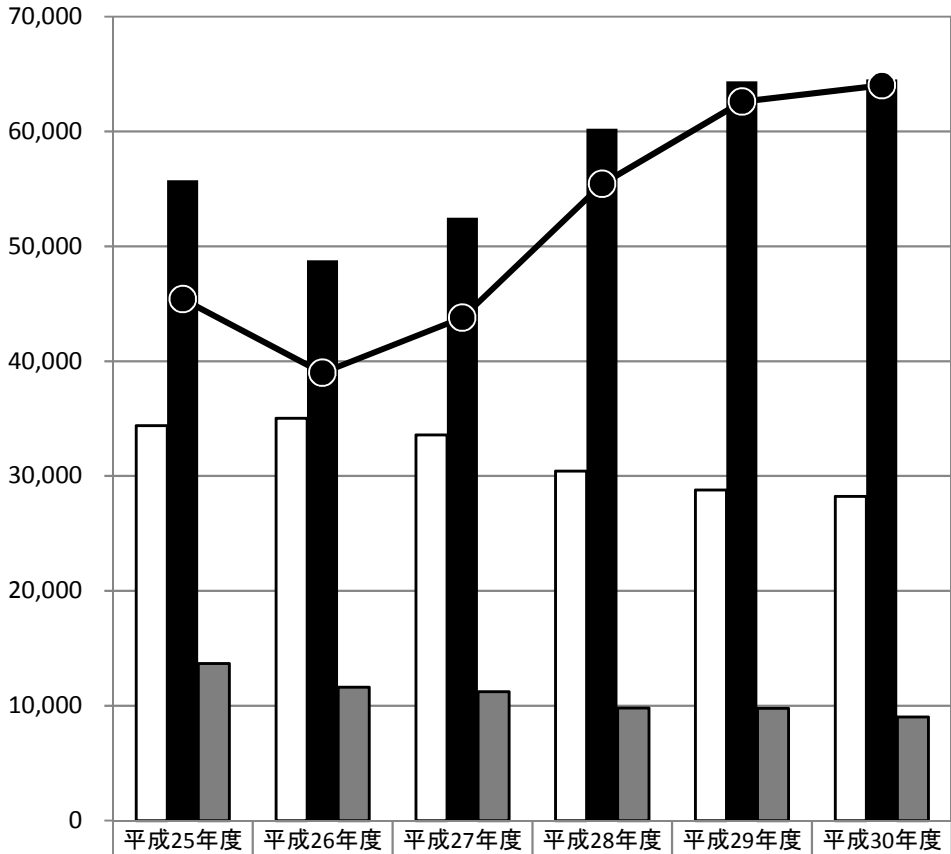

新規求職者数	34,386	35,028	33,567	30,432	28,791	28,228
新規求人数	55,748	48,775	52,488	60,218	64,347	64,528
求人充足数	13,680	11,626	11,229	9,806	9,777	9,017
新規求人倍率	1.62	1.39	1.56	1.98	2.23	2.29

□ 有効求職者数 ■ 有効求人数 ▒ 求人充足数 ▲ 有効求人倍率

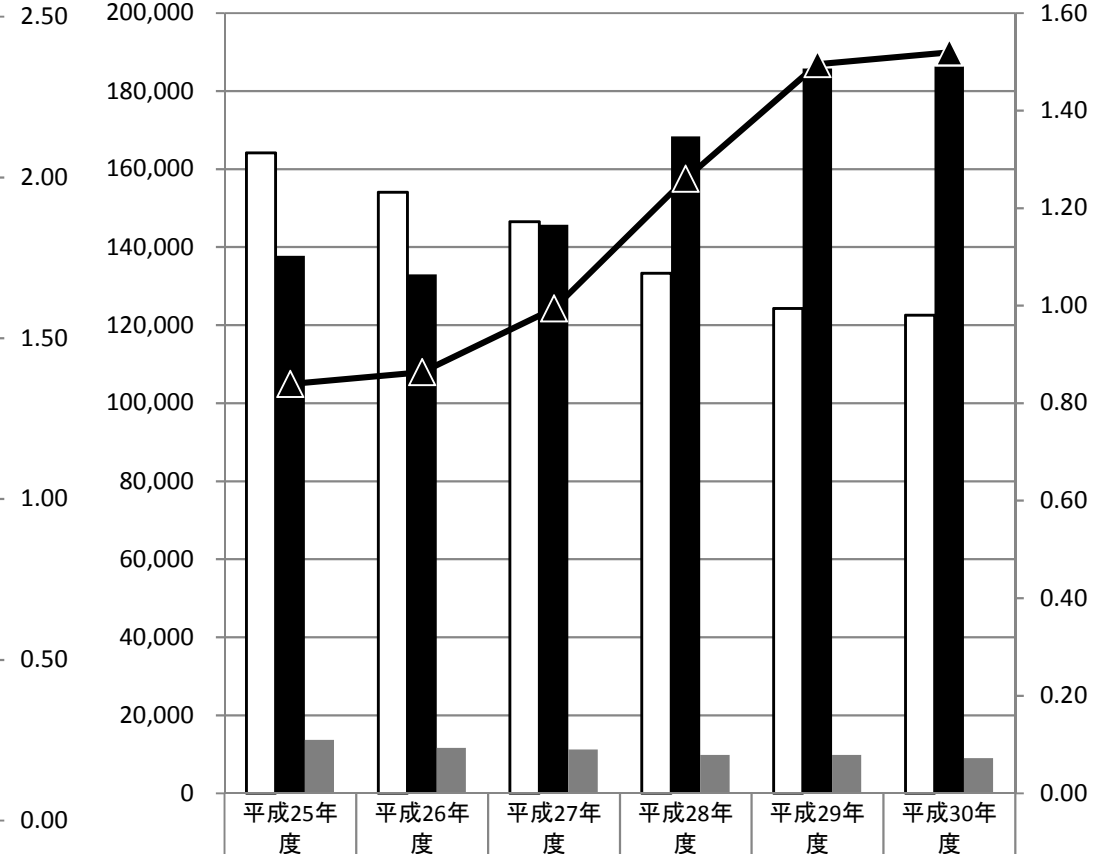

有効求職者数	164,127	154,025	146,526	133,319	124,269	122,576
有効求人数	137,750	133,009	145,703	168,352	185,769	186,248
求人充足数	13,680	11,626	11,229	9,806	9,777	9,017
有効求人倍率	0.84	0.86	0.99	1.26	1.49	1.52

新規

有効

月間

5-2. 求人・求職の推移（一般及びパート）

* 臨時・季節・日雇を除く常用で算定（パートは含む）

新規求職者数
 新規求人数
 求人充足数
 新規求人倍率

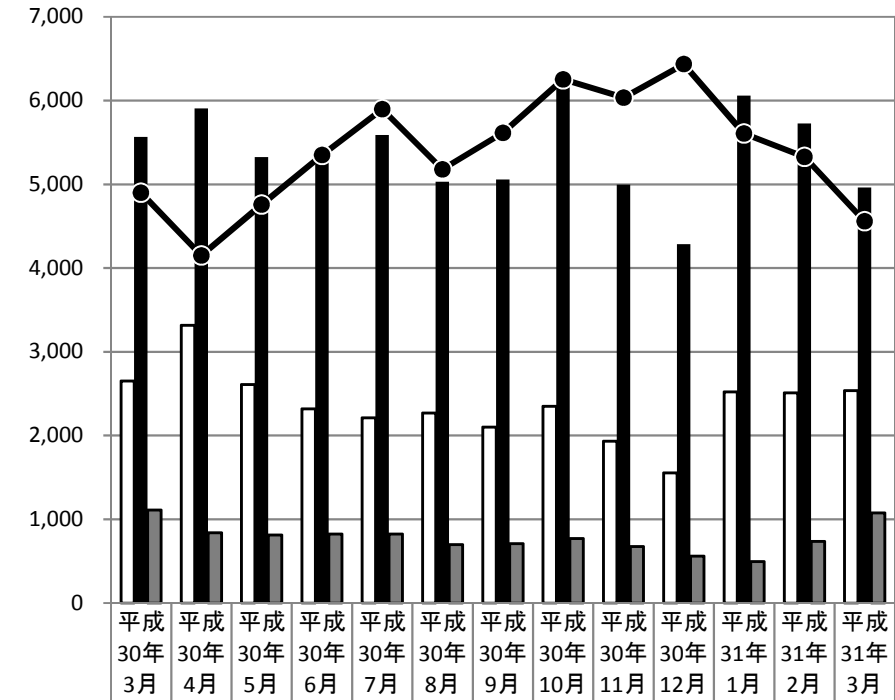

新規求職者数	2,650	3,318	2,610	2,317	2,210	2,267	2,102	2,350	1,932	1,554	2,521	2,509	2,538
新規求人数	5,564	5,903	5,323	5,311	5,585	5,029	5,056	6,298	4,996	4,285	6,056	5,726	4,960
求人充足数	1,110	838	813	822	823	697	708	772	674	561	494	737	1,078
新規求人倍率	2.10	1.78	2.04	2.29	2.53	2.22	2.41	2.68	2.59	2.76	2.40	2.28	1.95

有効求職者数
 有効求人数
 求人充足数
 有効求人倍率

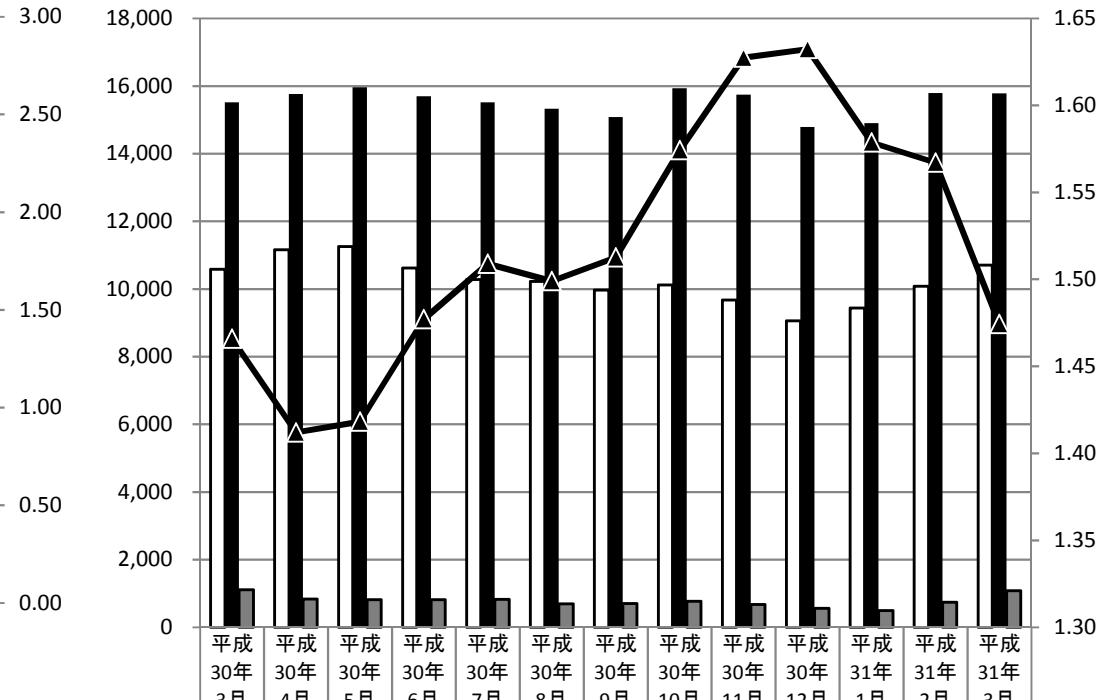

有効求職者数	10,581	11,162	11,254	10,623	10,279	10,221	9,970	10,119	9,672	9,057	9,437	10,078	10,704
有効求人数	15,511	15,761	15,961	15,691	15,510	15,321	15,081	15,929	15,740	14,784	14,897	15,792	15,781
求人充足数	1,110	838	813	822	823	697	708	772	674	561	494	737	1,078
有効求人倍率	1.47	1.41	1.42	1.48	1.51	1.50	1.51	1.57	1.63	1.63	1.58	1.57	1.47

新規

有効