

平成30年2月分

ハローワーク熊本
求人・求職状況
及び
賃金情報

〔掲載内容〕

- | | |
|----------------------|------------|
| 1.職業別有効求人・求職及び有効求人倍率 | 4.産業別求人賃金 |
| 2.職業別求人・求職(希望)賃金 | 5.求人・求職の推移 |
| 3.職業別求人賃金(中分類) | |

- * 「求人賃金」:新規求人の上限の平均値、及び下限の平均値を表示しています。
- * 「求職賃金」:新規求職者の希望賃金の平均値を表示しています。
- * 臨時・季節・日雇を除く常用で算定(パートは含む)

労働者の募集・採用にあたっては、年齢・性別にかかわらず、均等な機会をあたえるよう努めましょう。

ハローワーク熊本
熊本公共職業安定所
雇用促進部門
(096)371-8305

1. 職業別有効求人・求職及び有効求人倍率

2018年2月	有効求人数		有効求職者数		有効求人倍率 合計
	合計	合計	男性	女性	
職業計	15,097	9,971	4,027	5,939	1.51
A 管理的職業	39	51	48	3	0.76
B 専門的・技術的職業	3,626	1,713	592	1,118	2.12
07 開発技術者	49	35	35	0	1.40
08 製造技術者	63	60	50	10	1.05
09 建築・土木技術者等	405	67	55	12	6.04
10 情報処理・通信技術者	268	123	109	14	2.18
11 その他の技術者	21	9	8	1	2.33
12 医師、薬剤師等	66	29	7	22	2.28
13 保健師、助産師等	988	359	23	335	2.75
14 医療技術者	265	135	32	102	1.96
15 その他の保健医療	176	111	18	93	1.59
16 社会福祉の専門的職業	760	375	91	283	2.03
22 美術家、デザイナー等	252	113	54	59	2.23
その他の専門的職業	313	297	110	187	1.05
C 事務的職業	1,795	3,592	756	2,836	0.50
25 一般事務員	1,319	3,238	598	2,640	0.41
26 会計事務員	226	163	58	105	1.39
27 生産関連事務員	49	34	25	9	1.44
28 営業・販売関連事務員	141	77	31	46	1.83
29 外勤事務員	10	8	5	3	1.25
30 運輸・郵便事務	20	5	5	0	4.00
31 事務用機器操作の職業	30	67	34	33	0.45
D 販売の職業	1,801	993	543	450	1.81
32 商品販売の職業	1,201	572	178	394	2.10
33 販売類似の職業	48	25	17	8	1.92
34 営業の職業	552	396	348	48	1.39
E サービスの職業	3,985	1,187	416	770	3.36
35 家庭生活支援サービス	8	1	0	1	8.00
36 介護サービスの職業	1,034	354	122	232	2.92
37 保健医療サービス	308	90	8	82	3.42
38 生活衛生サービス	381	112	9	102	3.40
39 飲食物調理の職業	1,182	288	111	177	4.10
40 接客・給仕の職業	905	196	70	126	4.62
41 居住施設・ビルの管理	55	80	72	8	0.69
42 その他のサービス	112	66	24	42	1.70
F 保安の職業	626	52	51	1	12.04
G 農林漁業の職業	50	45	36	9	1.11
H 生産工程の職業	885	531	357	174	1.67
49 生産設備（金属）	10	4	4	0	2.50
50 生産設備（金属除く）	16	6	5	1	2.67
51 生産設備（機械）	11	10	9	1	1.10
52 金属材料製造等	95	33	32	1	2.88
54 製品製造・加工処理	216	193	79	114	1.12
57 機械組立の職業	234	144	124	20	1.63
60 機械整備・修理の職業	179	48	46	2	3.73
61 製品検査（金属）	5	3	3	0	1.67
62 製品検査（金属除く）	8	6	1	5	1.33
63 機械検査の職業	28	7	6	1	4.00
64 生産関連・生産類似	83	77	48	29	1.08
I 輸送・機械運転の職業	572	229	219	9	2.50
65 鉄道運転の職業	0	0	0	0	0.00
66 自動車運転の職業	504	172	164	7	2.93
67 船舶・航空機運転	0	0	0	0	0.00
68 その他の輸送の職業	3	8	8	0	0.38
69 定置・建設機械運転	65	49	47	2	1.33
J 建設・探掘の職業	463	147	142	5	3.15
70 建設躯体工事の職業	63	15	15	0	4.20
71 建設の職業	156	54	49	5	2.89
72 電気工事の職業	116	42	42	0	2.76
73 土木の職業	128	36	36	0	3.56
74 探掘の職業	0	0	0	0	0.00
K 運搬・清掃等の職業	1,255	1,120	664	456	1.12
75 運搬の職業	243	217	177	40	1.12
76 清掃の職業	676	169	75	94	4.00
77 包装の職業	48	15	5	10	3.20
78 その他の運搬等の職業	288	719	407	312	0.40
分類不能の職業	0	311	203	108	0.00
（IT関連計）	592	380	271	109	1.56
（IT技術関連小計）	339	158	142	16	2.15
（IT操作関連小計）	117	178	93	85	0.66
（IT製造関連小計）	136	44	36	8	3.09
（福祉関連計）	2,578	993	254	737	2.60
（介護関連小計）	1,464	551	195	356	2.66
（その他小計）	1,114	442	59	381	2.52

* 臨時・季節・日雇を除く常用で算定（パートは含む）

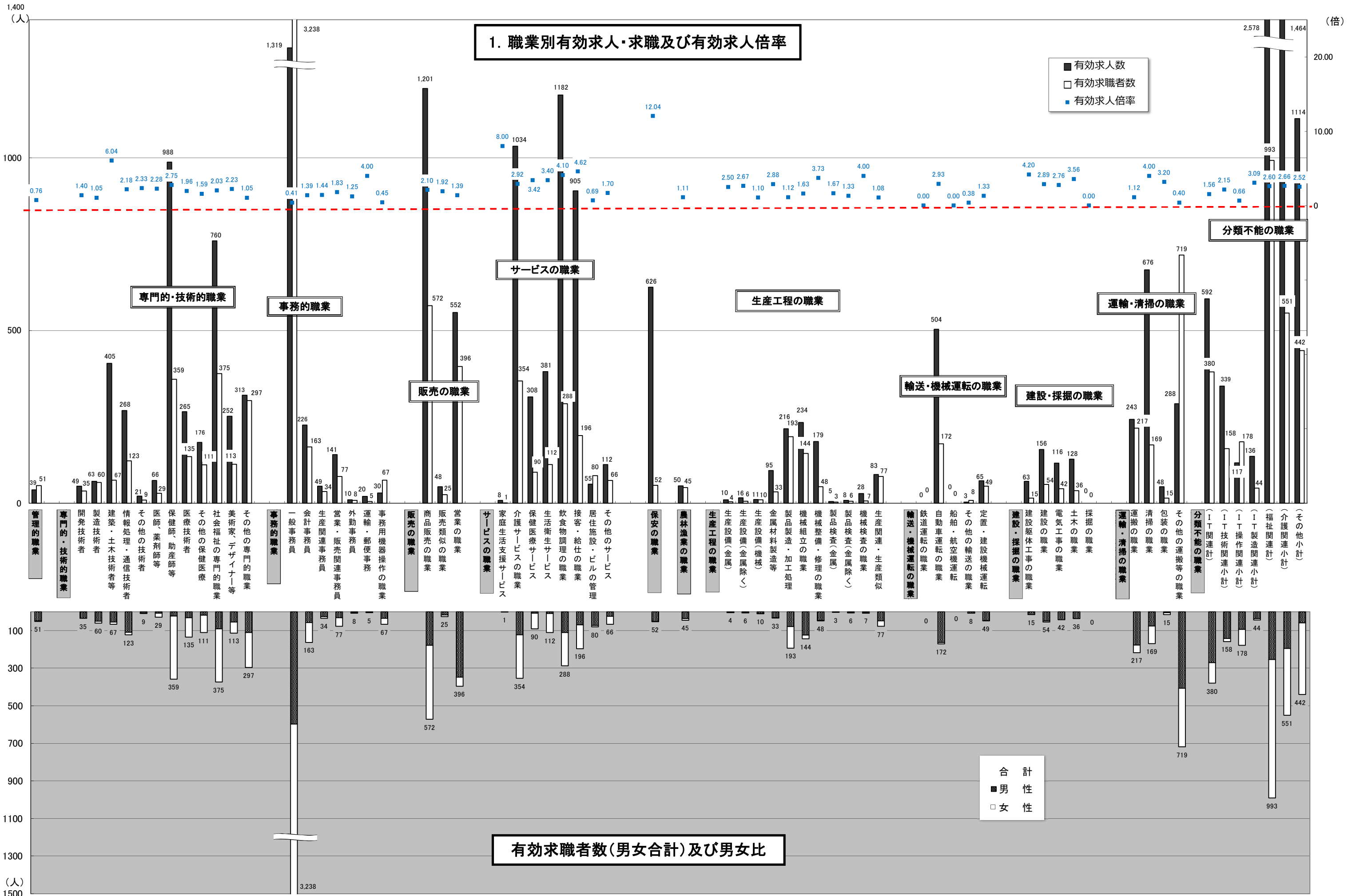

* 臨時・季節・日雇を除く常用で算定(パートは含む)

2. 職業別求人賃金・求職（希望）賃金…一般およびパート

2018年2月	求人賃金				求職賃金	
	一 般		パート		一 般	パート
	上 限	下 限	上 限	下 限		
職 業 計	229,671	177,433	1,063	945	184,238	980
管理的職業	342,500	237,500	-	-	239,091	850
専門的・技術的職業	271,296	197,529	1,422	1,195	199,910	1,084
事務的職業	193,350	160,223	1,033	950	170,369	1,106
販売の職業	233,639	185,587	873	824	200,464	801
サービスの職業	210,515	164,548	978	866	173,892	823
保安の職業	191,843	145,882	1,017	910	191,818	900
農林漁業の職業	170,000	160,000	839	809	198,000	900
生産工程の職業	234,464	182,411	953	856	189,891	787
輸送・機械運転の職業	208,692	178,245	1,019	899	203,673	869
建設・採掘の職業	264,922	178,330	1,592	999	218,846	908
運搬・清掃等の職業	182,184	159,223	854	807	171,264	787
分類不能の職業	-	-	-	-	193,514	786

*月内にハローワーク熊本に求職申込をされた方の希望賃金、及び当月出された求人の平均賃金で算出。

*パートは時間給で計上

2. 職業別求人賃金・求職（希望）賃金…一般およびパート

2018年2月

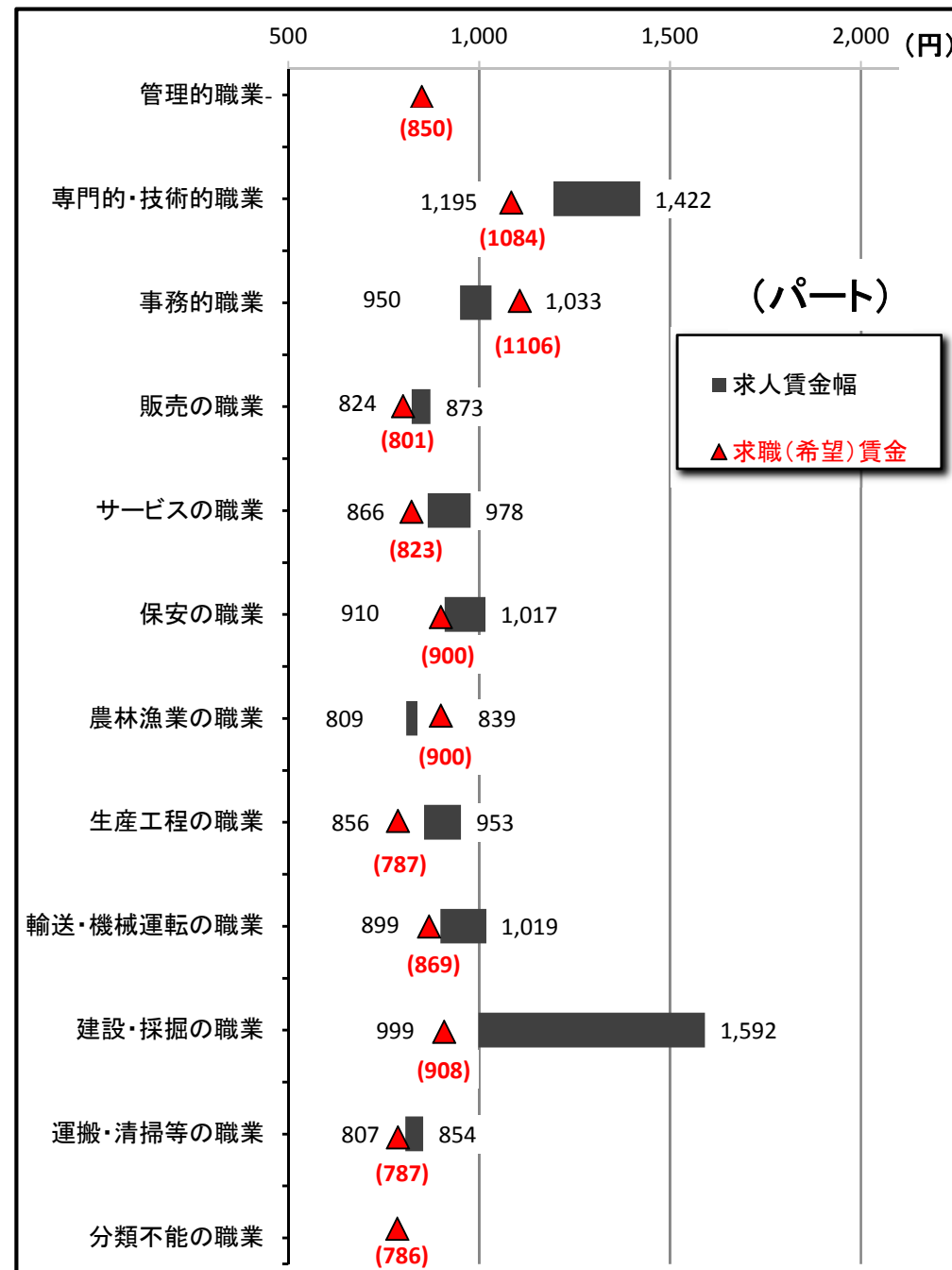
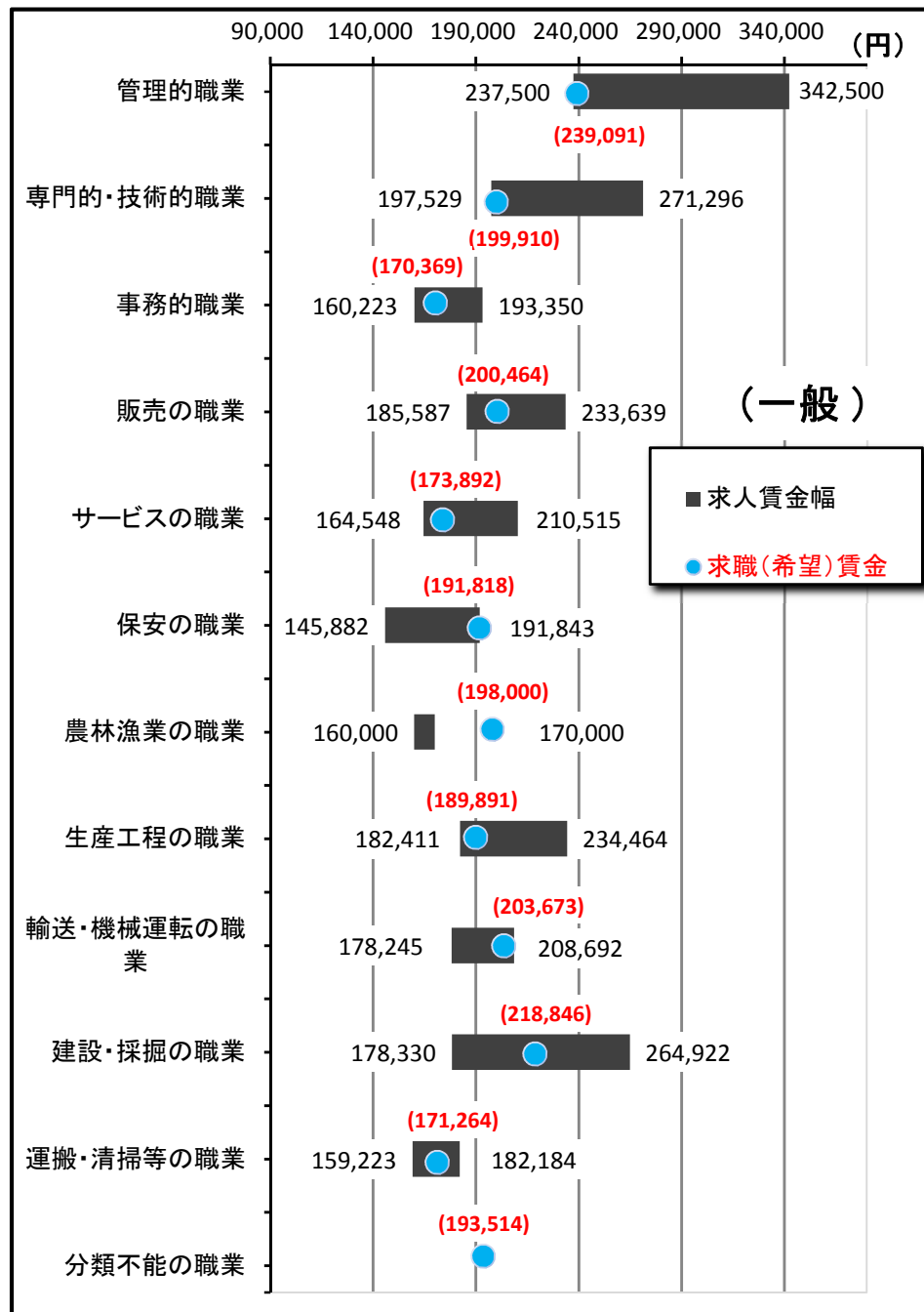

3. 職業別求人賃金（中分類）…一般およびパート

*パートは時間給で計上

2018年2月	一般		パート	
	上限	下限	上限	下限
職業計	229,671	177,433	1,063	945
管理的職業	342,500	237,500	-	-
専門的・技術的職業	271,296	197,529	1,422	1,195
開発技術者	311,199	195,863	-	-
製造技術者	314,748	214,330	-	-
建築・土木技術者等	359,161	228,876	1,133	1,033
情報処理・通信技術者	344,535	189,931	1,938	988
その他の技術者	348,800	203,400	1,416	1,284
医師、薬剤師等	417,556	350,420	2,400	2,179
保健師、助産師等	231,452	190,604	1,323	1,051
医療技術者	242,272	200,536	1,467	1,232
その他の保健医療	215,848	178,898	1,687	1,226
社会福祉の専門的職業	217,749	180,705	1,159	1,055
美術家、デザイナー等	320,337	184,744	1,333	917
その他の専門的職業	221,013	183,338	1,710	1,456
事務的職業	193,350	160,223	1,033	950
一般事務員	178,243	153,503	1,031	965
会計事務員	240,865	178,417	1,040	899
生産関連事務員	214,437	172,674	920	786
営業・販売関連事務員	222,080	179,959	1,063	819
外勤事務員	238,000	150,000	-	-
運輸・郵便事務	196,968	161,968	750	737
事務用機器操作の職業	194,102	150,602	1,300	967
販売の職業	233,639	185,587	873	824
商品販売の職業	206,603	175,431	873	824
販売類似の職業	291,142	217,764	900	800
営業の職業	270,897	198,763	850	850
サービスの職業	210,515	164,548	978	866
家庭生活支援サービス	170,000	170,000	1,000	1,000
介護サービスの職業	196,804	157,804	1,099	929
保健医療サービス	167,809	146,715	971	868
生活衛生サービス	272,371	185,649	1,056	848
飲食物調理の職業	191,576	154,172	867	803
接客・給仕の職業	251,832	196,370	924	849
居住施設・ビルの管理	182,471	161,877	881	881
その他のサービス	212,392	164,599	1,053	953
保安の職業	191,843	145,882	1,017	910
農林漁業の職業	170,000	160,000	839	809
生産工程の職業	234,464	182,411	953	856
生産設備（金属）	185,521	170,521	-	-
生産設備（金属除く）	199,925	162,392	-	-
生産設備（機械）	175,425	165,425	-	-
金属材料製造等	239,329	178,103	-	-
製品製造・加工処理	202,835	167,827	870	837
機械組立の職業	246,552	199,014	-	-
機械整備・修理の職業	240,656	187,224	1,000	800
製品検査（金属）	199,680	191,360	-	-
製品検査（金属除く）	220,000	210,000	-	-
機械検査の職業	181,015	166,846	1,000	800
生産関連・生産類似	300,954	188,140	1,169	952
輸送・機械運転の職業	208,692	178,245	1,019	899
鉄道運転の職業	-	-	-	-
自動車運転の職業	194,721	172,534	946	878
船舶・航空機運転	-	-	-	-
その他の輸送の職業	-	-	-	-
定置・建設機械運転	268,944	202,874	1,938	1,163
建設・採掘の職業	264,922	178,330	1,592	999
建設躯体工事の職業	302,376	188,726	1,667	967
建設の職業	272,540	176,800	2,250	1,250
電気工事の職業	262,256	172,916	1,125	813
土木の職業	245,654	180,261	1,250	1,000
採掘の職業	-	-	-	-
運搬・清掃等の職業	182,184	159,223	854	807
運搬の職業	197,134	166,571	863	841
清掃の職業	161,904	148,321	858	806
包装の職業	154,080	154,080	750	750
その他の運搬等の職業	197,258	168,320	842	794
分類不能の職業	-	-	-	-
（IT関連計）	304,722	187,362	1,513	954
（IT技術関連小計）	346,014	198,275	1,938	988
（IT操作関連小計）	231,324	166,344	1,300	938
（IT製造関連小計）	244,475	175,688	-	-
（福祉関連計）	218,704	178,494	1,216	1,024
（介護関連小計）	206,730	167,861	1,131	970
（その他小計）	236,919	194,668	1,369	1,120

*「求人賃金」：新規求人の上限の平均値、及び下限の平均値を表示

3. 職業別求人賃金（中分類）…一般およびパート

2018年2月

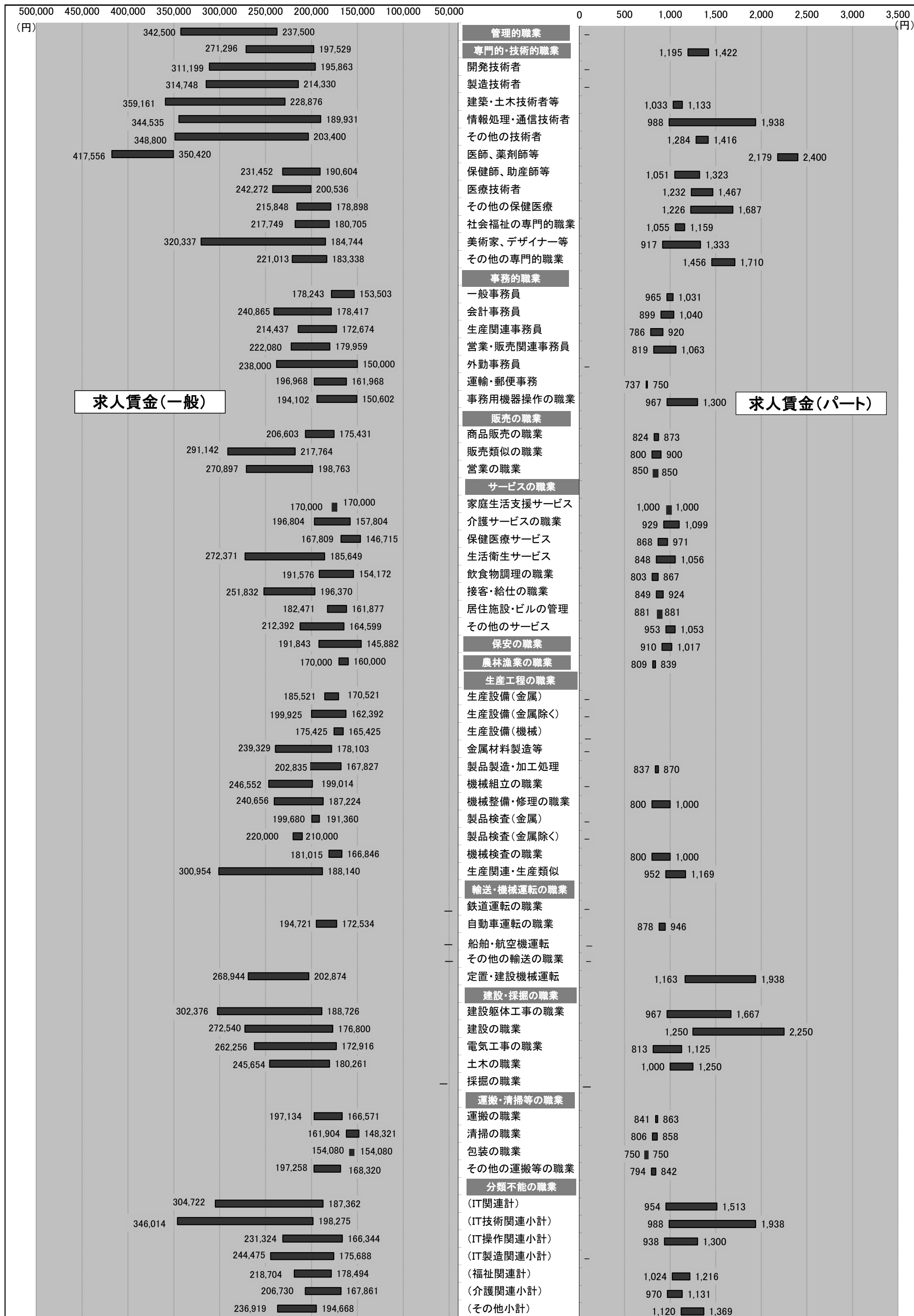

4. 産業別求人賃金…一般およびパート

2018年2月	一般		パート	
	上限	下限	上限	下限
産業計	229,671	177,433	1,063	945
AB 農林漁業	175,000	157,500	888	838
C 鉱業	185,310	181,050	810	800
石炭・亜炭	-	-	-	-
D 建設業	300,375	202,986	1,202	914
総合工事業	303,358	210,407	983	873
電気工事	182,191	145,754	-	-
E 製造業	228,837	173,276	865	828
食料品	200,369	164,659	833	802
飲料	188,573	143,343	800	800
繊維	-	-	-	-
木材	270,000	216,667	-	-
家具	215,000	170,000	-	-
パルプ	-	-	-	-
印刷	179,175	153,525	-	-
化学	-	-	-	-
石油	-	-	-	-
プラスチック	152,460	117,810	-	-
ゴム	-	-	750	750
窯業	254,172	197,738	-	-
金属製品	208,574	164,857	-	-
電子部品	250,000	250,000	-	-
電気機械器具製造業 (民生)	281,100	191,400	1,200	1,000
(電子機器等)	281,667	196,667	-	-
(電子応用)	288,000	186,000	-	-
(その他電気)	276,625	210,250	1,200	1,000
情報通信機械 (通信機械)	-	-	-	-
ハードウェア	250,000	250,000	-	-
輸送 (自動車)	201,600	168,000	-	-
その他製造	201,600	168,000	-	-
190,000	190,000	-	-	
F 電気・ガ・熱	300,000	160,000	950	850
G 情報通信	310,109	180,004	947	832
通信	305,360	170,100	-	-
放送	-	-	-	-
情報サービス (ソフト)	317,436	186,775	903	836
(情報処理)	344,011	190,560	-	-
インタネ	251,143	176,929	931	852
305,833	170,000	-	-	
H 運輸業	197,673	169,949	851	814
旅客運送	162,489	153,412	837	799
貨物運送	244,953	192,170	883	850
I 卸売・小売	215,279	171,278	919	842
卸売 (ハード等)	217,857	170,625	937	869
(電気機械)	225,026	181,826	1,057	788
小売	202,267	183,667	1,200	900
各種商品小売業 (機械小売)	214,441	171,490	916	837
204,501	150,298	939	927	
229,294	181,481	1,033	769	
J 金融・保険	301,106	189,658	968	953
銀行	196,830	175,600	910	910
保険業	318,485	192,001	1,045	1,011
K 不動産	275,581	184,349	825	793
(駐車場)	-	-	740	740
物品賃貸業 (事務機械)	309,019	179,783	900	825
L 学術研究	261,188	183,715	1,086	933
広告	253,857	169,000	980	890
M 飲食・宿泊	240,045	173,860	883	808
宿泊	200,720	168,220	840	840
飲食 (一般)	242,257	174,268	893	805
239,563	172,375	893	805	
N 生活関連・娯楽	240,665	188,728	1,039	893
理美容業	263,361	190,318	1,046	861
O 教育・学習	222,858	186,737	1,288	1,046
P 医療・福祉	208,718	172,050	1,125	955
医療業	215,819	175,128	1,131	987
保健衛生	200,055	174,220	967	900
社会保険	201,764	168,952	1,123	930
老人・介護	205,715	169,881	1,189	945
その他社会保険	192,266	168,921	925	848
Q 複合サービス	186,467	163,167	850	850
郵便	149,600	149,600	-	-
R サービス	202,919	173,652	870	832
廃棄物処理	220,050	189,417	750	750
自動車整備	250,871	177,143	850	780
機械修理	-	-	-	-
紹介・派遣 (労働者派遣)	211,112	187,616	889	868
その他の事業サービス	211,112	187,616	889	868
その他のサービス業	200,598	166,323	857	815
152,058	148,558	994	980	
S T 公務・その他	184,050	147,368	1,321	1,256
I T 関連産業計	271,528	176,642	999	817

*パートは時間給で計上 *「求人賃金」：新規求人の上限の平均値、及び下限の平均値を表示

4. 産業別求人賃金…一般およびパート

2018年2月

450,000 (円) 400,000 350,000 300,000 250,000 200,000 150,000 100,000 50,000 500 1,000 1,500 2,000 2,500 3,000 (円)

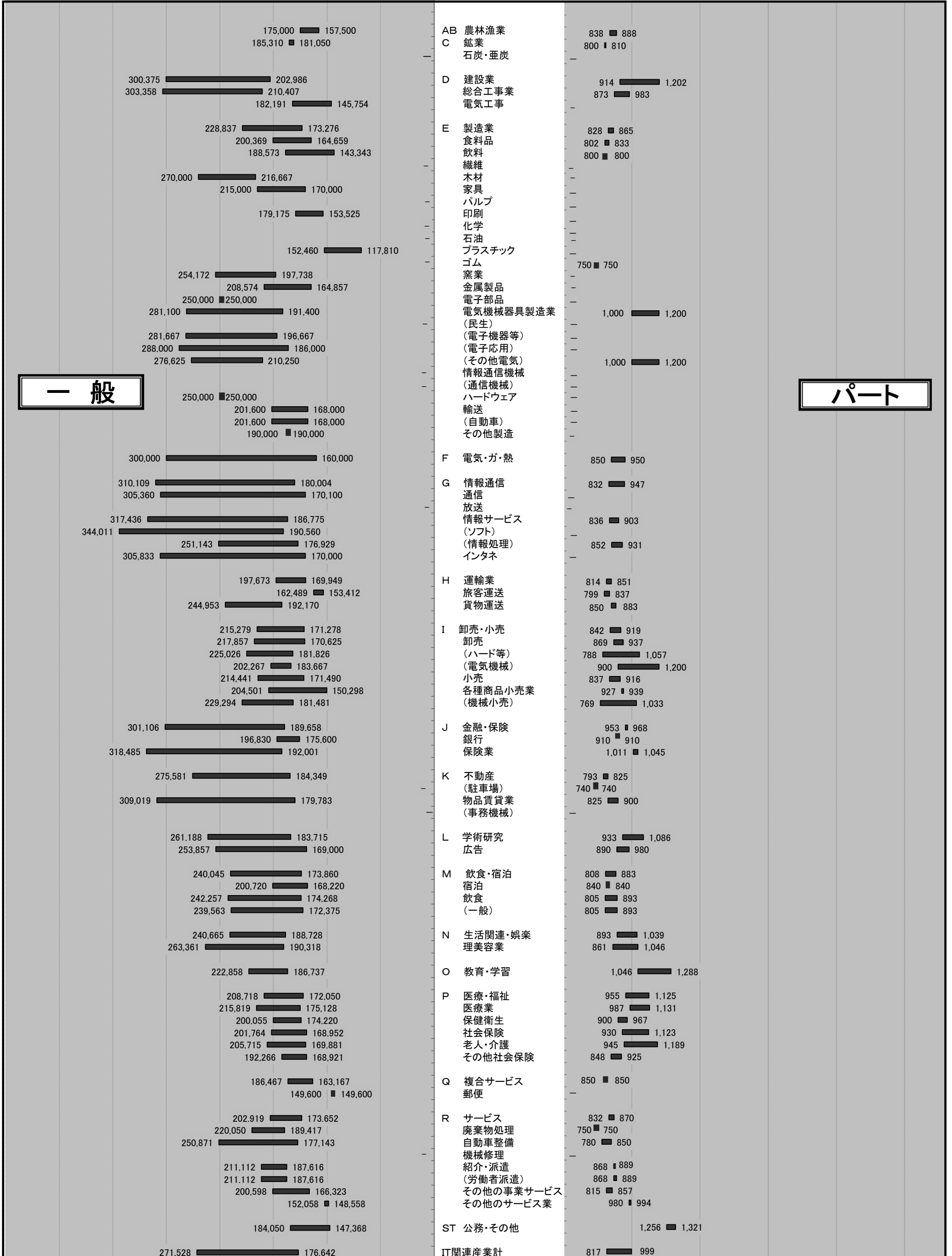

*パートは時間給で計上 *「求人賃金」…新規求人の上限の平均値、及び下限の平均値を表示 *() は上下限なし

5. 求人・求職の推移（一般＋パート）

区分 年月	新規求職者数			有効求職者数			新規求人数	有効求人数	有効求人倍率	新規求人倍率	求人充足数
	合計	男子	女子	合計	男子	女子					
平成23年度	40,144	16,817	23,161	182,259	80,971	100,518	49,163	128,644	0.71	1.22	13,260
平成24年度	37,622	16,128	21,394	180,936	82,012	98,444	52,520	138,471	0.77	1.40	14,106
平成25年度	34,386	14,149	20,171	164,127	73,543	90,206	55,748	137,750	0.84	1.62	13,680
平成26年度	35,028	13,968	20,672	154,025	66,366	86,827	48,775	133,009	0.86	1.39	11,626
平成27年度	33,567	12,910	19,303	146,526	61,456	82,810	52,488	145,703	0.99	1.56	11,229
平成28年度	30,432	11,688	18,696	133,319	54,989	78,199	60,218	168,352	1.26	1.98	9,806
平成29年2月	2,856	1,045	1,805	10,890	4,331	6,547	5,863	15,376	1.41	2.05	805
平成29年3月	2,909	1,121	1,785	11,684	4,622	7,054	6,073	16,486	1.41	2.09	1,354
平成29年4月	3,272	1,261	2,008	11,995	4,875	7,115	5,410	16,050	1.34	1.65	905
平成29年5月	2,520	979	1,536	11,785	4,854	6,923	5,172	15,591	1.32	2.05	918
平成29年6月	2,318	887	1,429	11,324	4,691	6,626	5,438	15,273	1.35	2.35	892
平成29年7月	2,129	847	1,279	10,382	4,182	6,193	5,109	14,923	1.44	2.40	799
平成29年8月	2,372	950	1,421	10,286	4,171	6,110	5,775	15,633	1.52	2.43	777
平成29年9月	2,297	863	1,428	10,205	4,147	6,049	5,567	15,837	1.55	2.42	889
平成29年10月	2,360	913	1,446	10,033	4,074	5,950	5,748	16,370	1.63	2.44	821
平成29年11月	1,950	763	1,184	9,471	3,913	5,553	5,102	15,869	1.68	2.62	705
平成29年12月	1,688	658	1,030	8,832	3,671	5,156	4,675	14,918	1.69	2.77	604
平成30年1月	2,706	1,018	1,686	9,404	3,852	5,548	5,425	14,697	1.56	2.00	576
平成30年2月	2,529	926	1,600	9,971	4,027	5,939	5,362	15,097	1.51	2.12	781

※性別表示を強制していないため、合計と男女の計は不一致となります。

*臨時・季節・日雇を除く常用で算定（パートは含む）

年間

5-1. 求人・求職の推移（一般＋パート）

* 臨時・季節・日雇を除く常用で算定（パートは含む）

□ 新規求職者数 ■ 新規求人数 ▒ 求人充足数 ●● 新規求人倍率

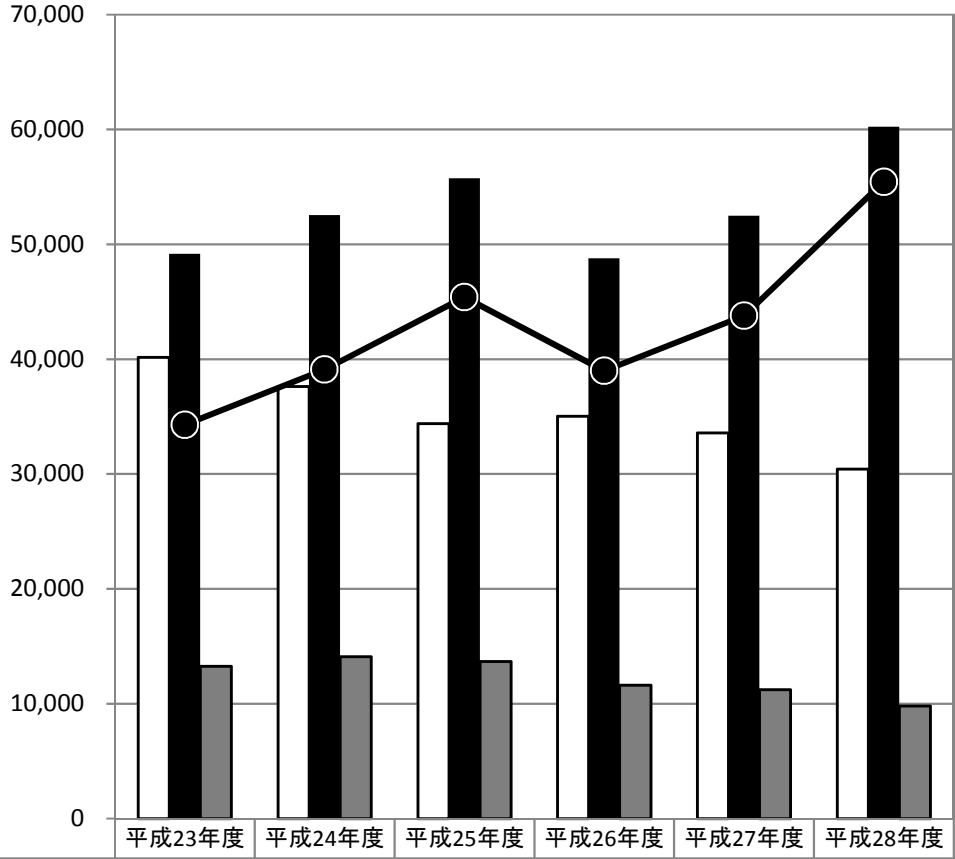

新規求職者数	40,144	37,622	34,386	35,028	33,567	30,432
新規求人数	49,163	52,520	55,748	48,775	52,488	60,218
求人充足数	13,260	14,106	13,680	11,626	11,229	9,806
新規求人倍率	1.22	1.40	1.62	1.39	1.56	1.98

□ 有効求職者数 ■ 有効求人数 ▒ 求人充足数 ▲ 有効求人倍率

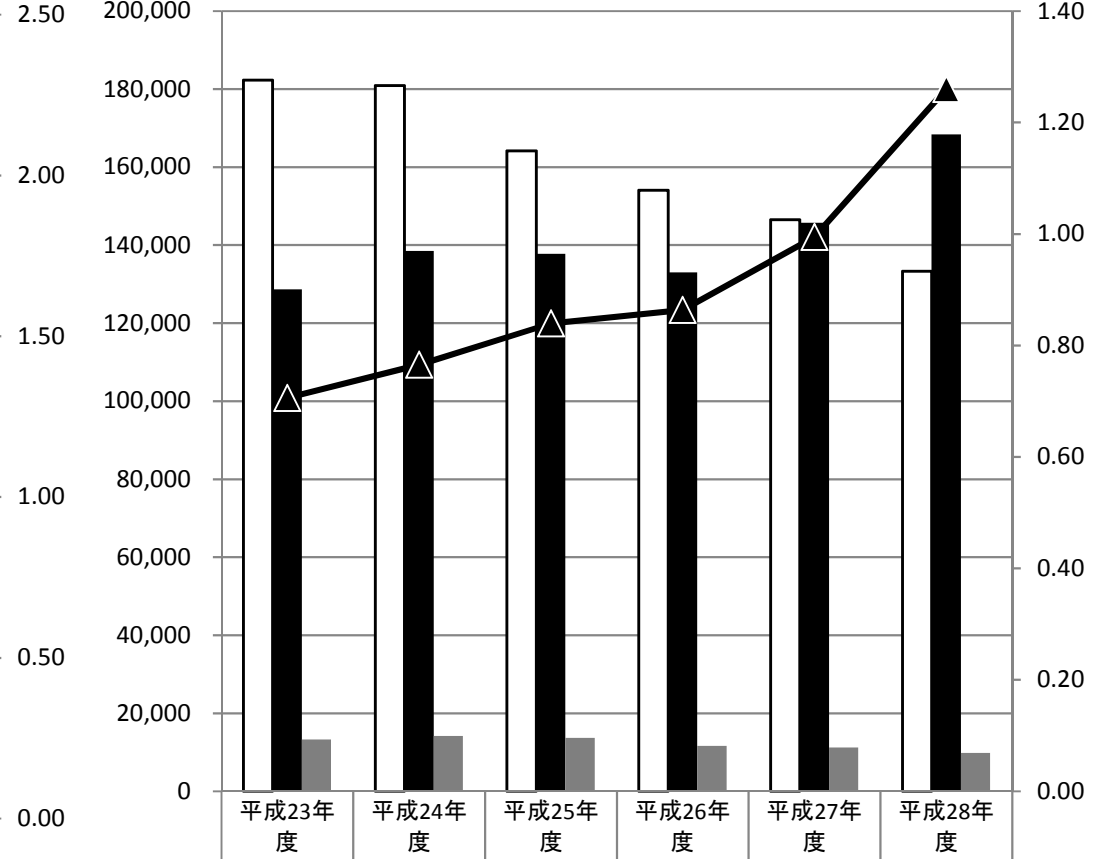

有効求職者数	182,259	180,936	164,127	154,025	146,526	133,319
有効求人数	128,644	138,471	137,750	133,009	145,703	168,352
求人充足数	13,260	14,106	13,680	11,626	11,229	9,806
有効求人倍率	0.71	0.77	0.84	0.86	0.99	1.26

新規

有効

月間

5-2. 求人・求職の推移（一般＋パート）

* 臨時・季節・日雇を除く常用で算定（パートは含む）

□ 新規求職者数 ■ 新規求人数 ▒ 求人充足数 ●● 新規求人倍率

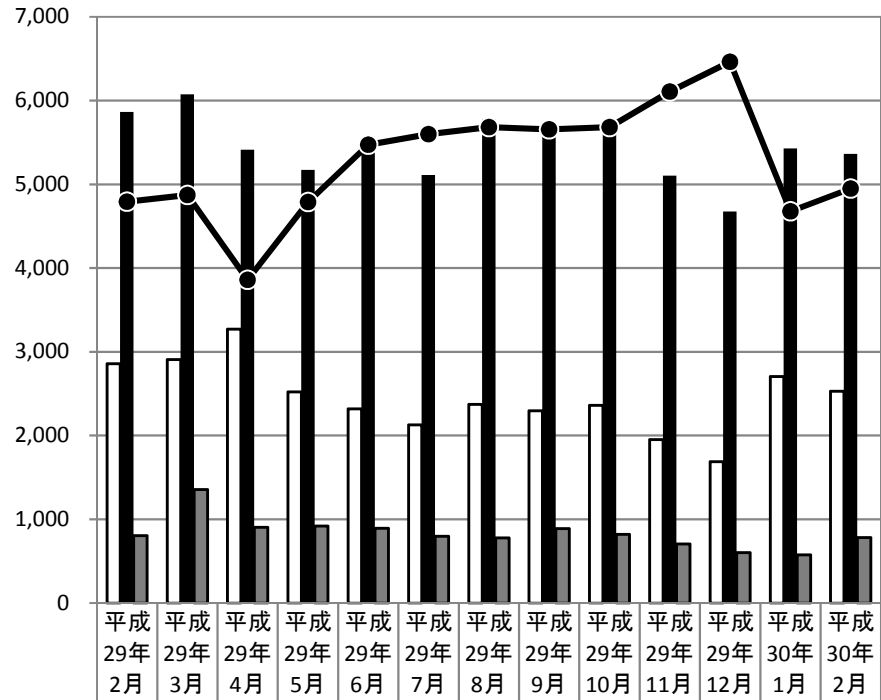

新規求職者数	2,856	2,909	3,272	2,520	2,318	2,129	2,372	2,297	2,360	1,950	1,688	2,706	2,529
新規求人数	5,863	6,073	5,410	5,172	5,438	5,109	5,775	5,567	5,748	5,102	4,675	5,425	5,362
求人充足数	805	1,354	905	918	892	799	777	889	821	705	604	576	781
新規求人倍率	2.05	2.09	1.65	2.05	2.35	2.40	2.43	2.42	2.44	2.62	2.77	2.00	2.12

□ 有効求職者数 ■ 有効求人数 ▒ 求人充足数 ▲▲ 有効求人倍率

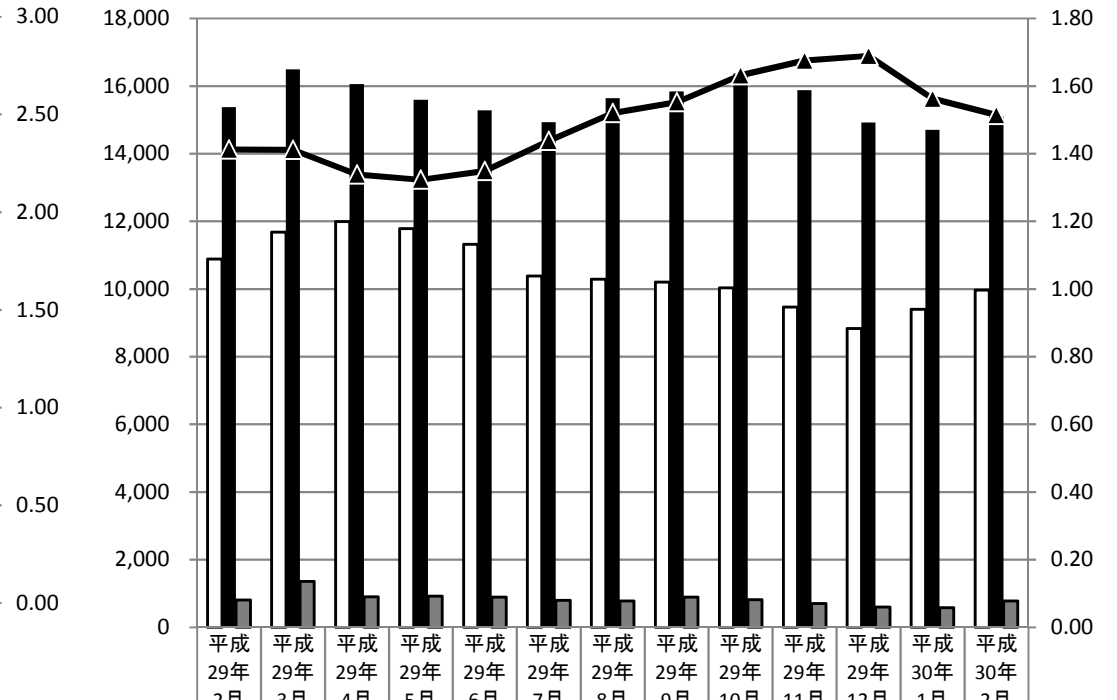

有効求職者数	10,890	11,684	11,995	11,785	11,324	10,382	10,286	10,205	10,033	9,471	8,832	9,404	9,971
有効求人数	15,376	16,486	16,050	15,591	15,273	14,923	15,633	15,837	16,370	15,869	14,918	14,697	15,097
求人充足数	805	1,354	905	918	892	799	777	889	821	705	604	576	781
有効求人倍率	1.41	1.41	1.34	1.32	1.35	1.44	1.52	1.55	1.63	1.68	1.69	1.56	1.51

新規

有効