

平成29年10月分

ハローワーク熊本
求人・求職状況
及び
賃金情報

〔掲載内容〕

- | | |
|----------------------|------------|
| 1.職業別有効求人・求職及び有効求人倍率 | 4.産業別求人賃金 |
| 2.職業別求人・求職(希望)賃金 | 5.求人・求職の推移 |
| 3.職業別求人賃金(中分類) | |

- * 「求人賃金」:新規求人の上限の平均値、及び下限の平均値を表示しています。
- * 「求職賃金」:新規求職者の希望賃金の平均値を表示しています。
- * 臨時・季節・日雇を除く常用で算定(パートは含む)

労働者の募集・採用にあたっては、年齢・性別にかかわらず、均等な機会をあたえるよう努めましょう。

ハローワーク熊本
熊本公共職業安定所
雇用促進部門
(096)371-8305

1. 職業別有効求人・求職及び有効求人倍率

2017年10月	有効求人数		有効求職者数		有効求人倍率
	合計	合計	男性	女性	合計
職業計	16,370	10,033	4,074	5,950	1.63
A 管理的職業	46	42	40	2	1.10
B 専門的・技術的職業	3,417	1,684	552	1,130	2.03
07 開発技術者	63	28	28	0	2.25
08 製造技術者	71	57	51	6	1.25
09 建築・土木技術者等	456	59	46	13	7.73
10 情報処理・通信技術者	288	117	109	8	2.46
11 その他の技術者	14	11	11	0	1.27
12 医師、薬剤師等	66	41	6	35	1.61
13 保健師、助産師等	932	432	26	405	2.16
14 医療技術者	256	138	33	105	1.86
15 その他の保健医療	145	108	16	92	1.34
16 社会福祉の専門的職業	747	344	62	281	2.17
22 美術家、デザイナー等	195	117	54	63	1.67
その他の専門的職業	184	232	110	122	0.79
C 事務的職業	1,716	3,417	690	2,726	0.50
25 一般事務員	1,256	3,050	533	2,516	0.41
26 会計事務員	207	168	65	103	1.23
27 生産関連事務員	49	23	20	3	2.13
28 営業・販売関連事務員	129	93	35	58	1.39
29 外勤事務員	6	7	3	4	0.86
30 運輸・郵便事務	19	7	5	2	2.71
31 事務用機器操作の職業	50	69	29	40	0.72
D 販売の職業	2,201	1,071	564	506	2.06
32 商品販売の職業	1,466	637	186	451	2.30
33 販売類似の職業	44	24	14	10	1.83
34 営業の職業	691	410	364	45	1.69
E サービスの職業	4,357	1,173	404	766	3.71
35 家庭生活支援サービス	6	4	0	4	1.50
36 介護サービスの職業	1,249	380	112	266	3.29
37 保健医療サービス	294	88	7	81	3.34
38 生活衛生サービス	310	102	10	92	3.04
39 飲食物調理の職業	1,220	261	114	147	4.67
40 接客・給仕の職業	979	214	78	135	4.57
41 居住施設・ビルの管理	60	68	63	5	0.88
42 その他のサービス	239	56	20	36	4.27
F 保安の職業	635	58	51	7	10.95
G 農林漁業の職業	86	41	34	7	2.10
H 生産工程の職業	1,061	597	431	166	1.78
49 生産設備（金属）	8	6	5	1	1.33
50 生産設備（金属除く）	21	8	7	1	2.63
51 生産設備（機械）	13	20	18	2	0.65
52 金属材料製造等	80	54	51	3	1.48
54 製品製造・加工処理	353	176	75	101	2.01
57 機械組立の職業	234	158	132	26	1.48
60 機械整備・修理の職業	218	70	69	1	3.11
61 製品検査（金属）	3	5	5	0	0.60
62 製品検査（金属除く）	24	5	0	5	4.80
63 機械検査の職業	23	12	10	2	1.92
64 生産関連・生産類似	84	83	59	24	1.01
I 輸送・機械運転の職業	521	220	215	4	2.37
65 鉄道運転の職業	0	0	0	0	0.00
66 自動車運転の職業	453	160	155	4	2.83
67 船舶・航空機運転	0	0	0	0	0.00
68 その他の輸送の職業	1	13	13	0	0.08
69 定置・建設機械運転	67	47	47	0	1.43
J 建設・探掘の職業	561	199	195	4	2.82
70 建設躯体工事の職業	85	12	12	0	7.08
71 建設の職業	193	69	66	3	2.80
72 電気工事の職業	150	65	64	1	2.31
73 土木の職業	133	53	53	0	2.51
74 探掘の職業	0	0	0	0	0.00
K 運搬・清掃等の職業	1,769	1,170	675	494	1.51
75 運搬の職業	313	244	204	40	1.28
76 清掃の職業	919	184	79	105	4.99
77 包装の職業	56	25	8	17	2.24
78 その他の運搬等の職業	481	717	384	332	0.67
分類不能の職業	0	361	223	138	0.00
（IT関連計）	633	390	276	114	1.62
（IT技術関連小計）	371	154	145	9	2.41
（IT操作関連小計）	134	185	91	94	0.72
（IT製造関連小計）	128	51	40	11	2.51
（福祉関連計）	2,697	1,047	215	829	2.58
（介護関連小計）	1,652	541	160	379	3.05
（その他小計）	1,045	506	55	450	2.07

* 臨時・季節・日雇を除く常用で算定（パートは含む）

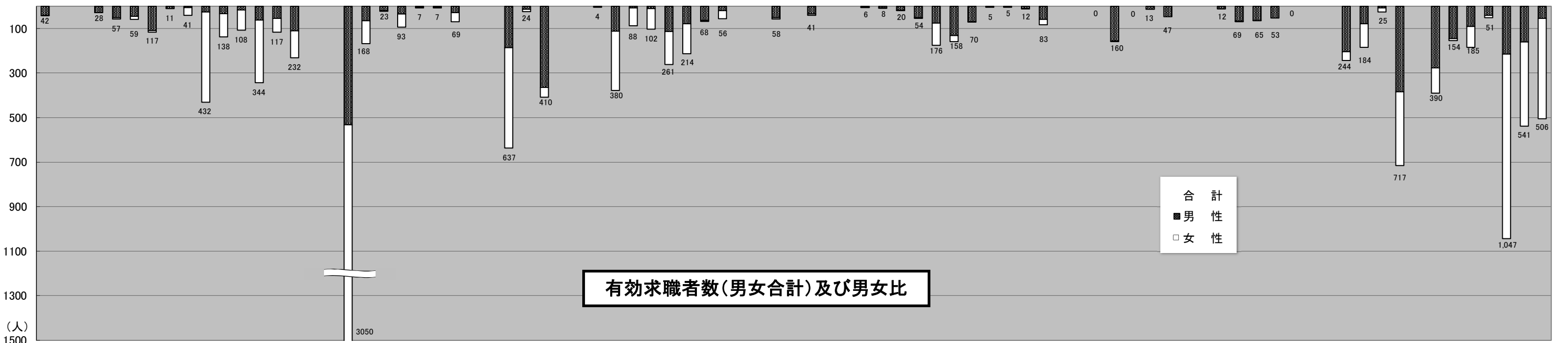
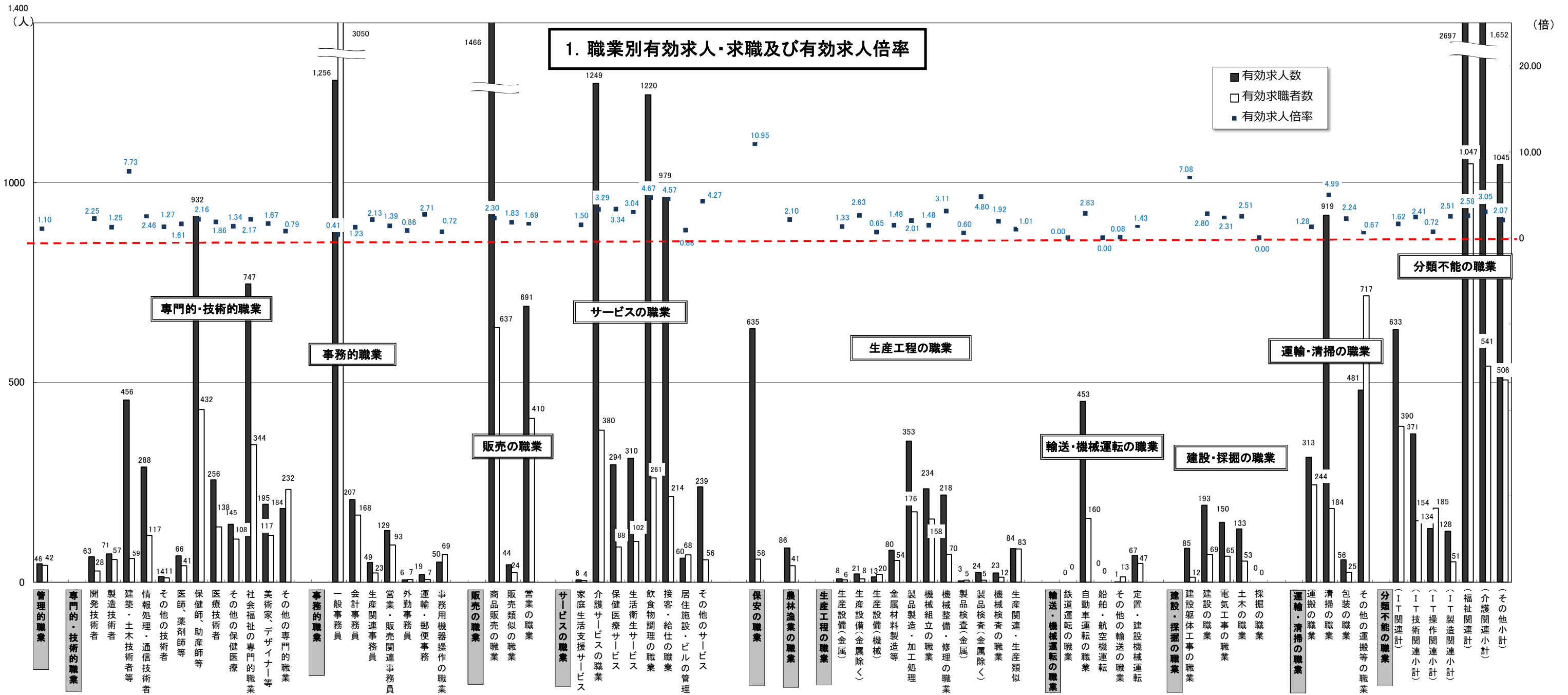

* 臨時・季節・日雇を除く常用で算定(パートは含む)

2. 職業別求人賃金・求職（希望）賃金…一般およびパート

2017年10月	求人賃金				求職賃金	
	一 般		パート		一 般	パート
	上 限	下 限	上 限	下 限		
職 業 計	231,622	180,092	998	880	185,000	860
管理的職業	308,992	211,150	1,167	1,167	265,714	-
専門的・技術的職業	270,085	201,432	1,327	1,091	202,754	1,074
事務的職業	194,168	158,276	941	841	168,440	820
販売の職業	231,716	183,201	901	814	204,246	812
サービスの職業	214,381	171,875	975	852	177,811	810
保安の職業	187,696	146,023	1,039	889	156,667	780
農林漁業の職業	220,560	172,401	744	744	193,333	765
生産工程の職業	237,101	181,828	867	800	189,120	808
輸送・機械運転の職業	218,198	184,405	1,098	931	191,020	872
建設・採掘の職業	277,870	185,847	1,250	983	202,250	925
運搬・清掃等の職業	176,256	156,594	821	799	174,337	787
分類不能の職業	-	-	-	-	193,409	793

*月内にハローワーク熊本に求職申込をされた方の希望賃金、及び当月出された求人の平均賃金で算出。

*パートは時間給で計上

2. 職業別求人賃金・求職（希望）賃金…一般およびパート

2017年10月

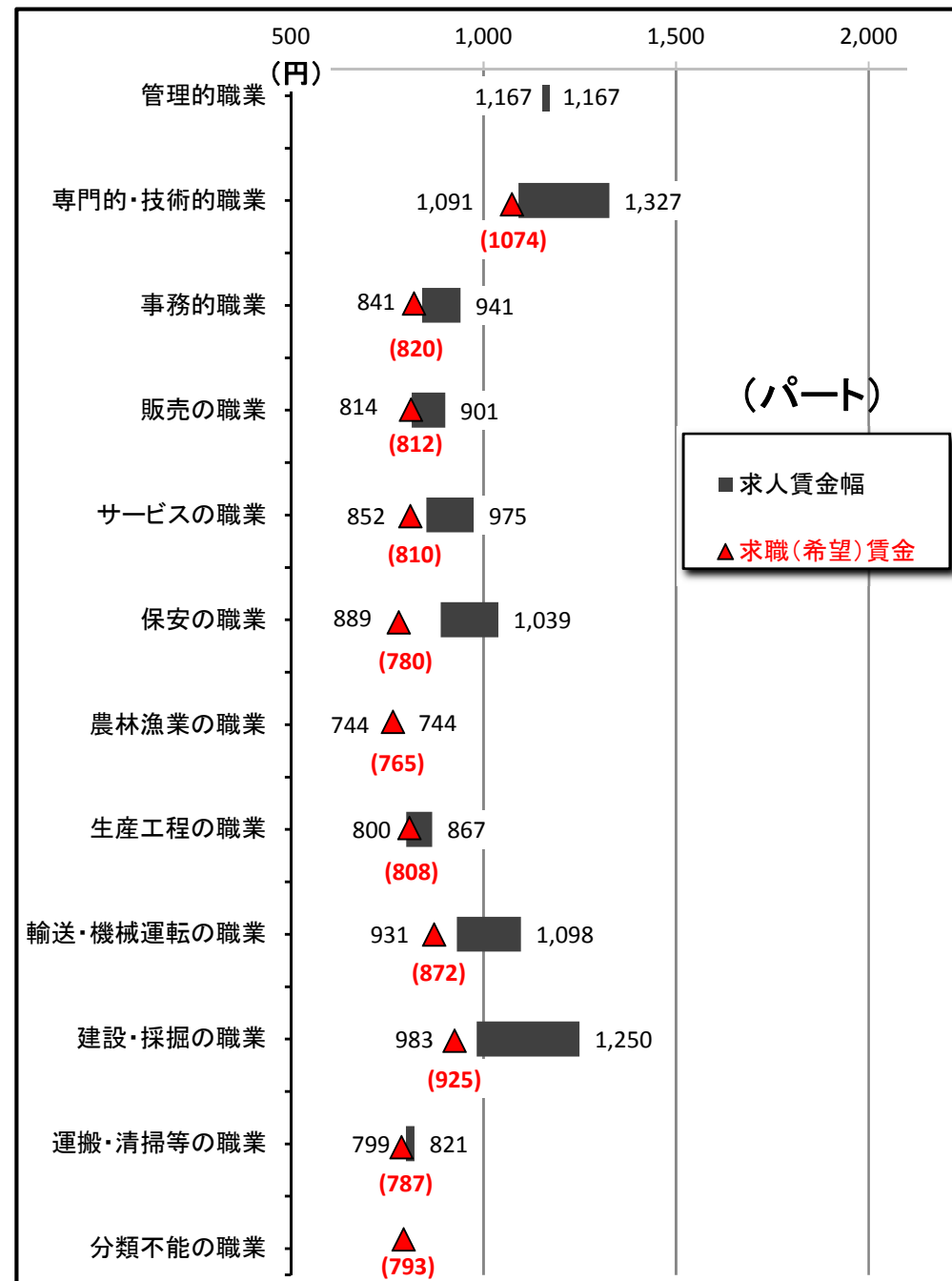
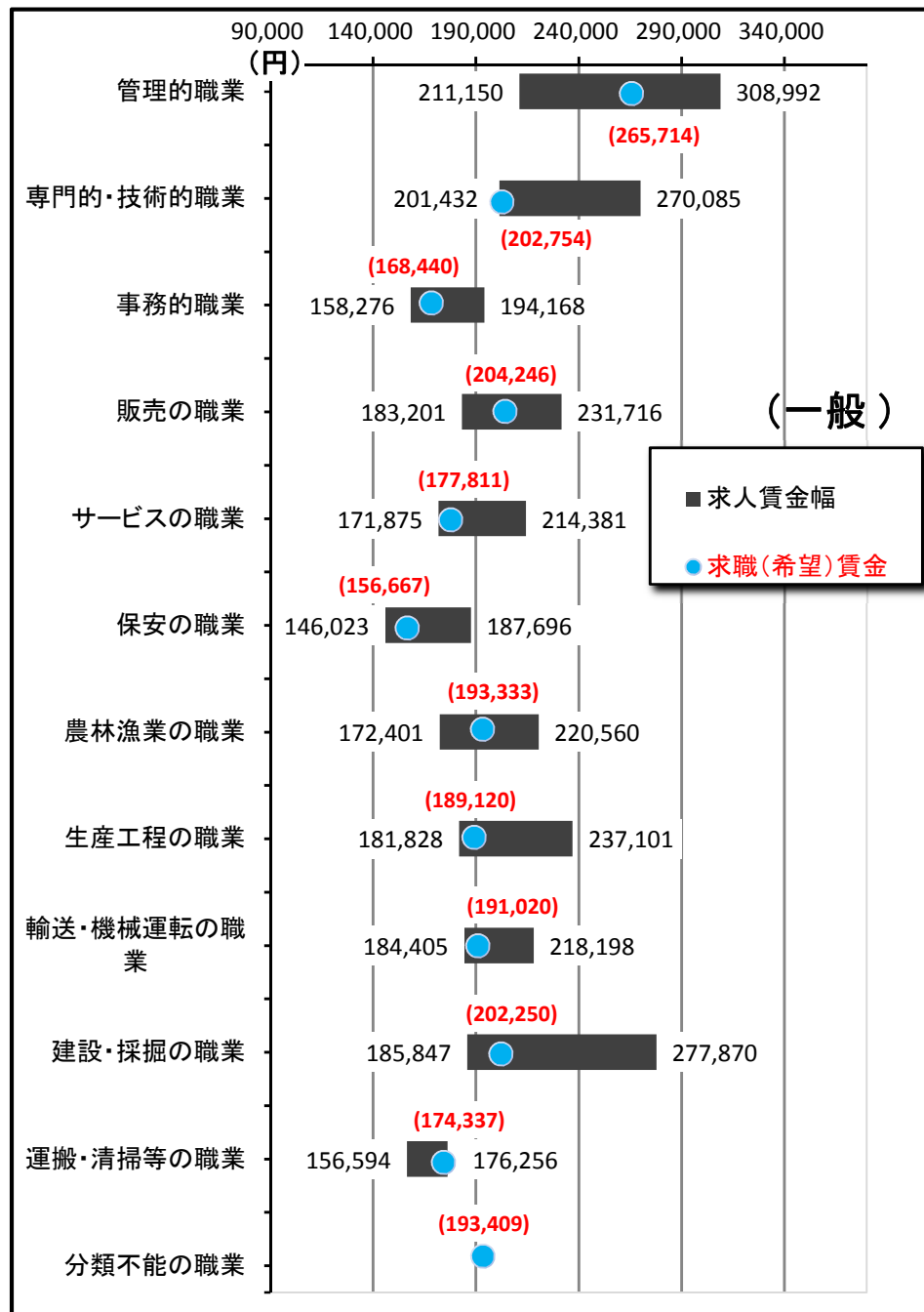

3. 職業別求人賃金（中分類）…一般およびパート

*パートは時間給で計上

2017年10月	一般		パート	
	上限	下限	上限	下限
職業計	231,622	180,092	998	880
管理的職業	308,992	211,150	1,167	1,167
専門的・技術的職業	270,085	201,432	1,327	1,091
開発技術者	292,713	194,788	-	-
製造技術者	282,448	198,294	-	-
建築・土木技術者等	366,135	236,286	1,000	1,000
情報処理・通信技術者	318,654	203,940	1,500	1,000
その他の技術者	266,000	194,133	-	-
医師、薬剤師等	432,874	350,361	2,500	2,283
保健師、助産師等	231,483	190,347	1,347	1,102
医療技術者	253,958	199,311	1,393	1,069
その他の保健医療	250,005	192,683	1,194	900
社会福祉の専門的職業	214,216	181,761	1,212	1,029
美術家、デザイナー等	293,067	178,240	850	850
その他の専門的職業	243,040	183,451	1,306	1,046
事務的職業	194,168	158,276	941	841
一般事務員	183,362	153,778	944	845
会計事務員	244,429	180,664	945	827
生産関連事務員	278,809	186,859	898	802
営業・販売関連事務員	199,009	160,446	1,075	919
外勤事務員	310,000	170,000	-	-
運輸・郵便事務	212,726	172,636	850	825
事務用機器操作の職業	130,200	130,200	808	771
販売の職業	231,716	183,201	901	814
商品販売の職業	209,098	179,273	877	813
販売類似の職業	267,806	207,375	950	770
営業の職業	256,189	186,406	1,288	838
サービスの職業	214,381	171,875	975	852
家庭生活支援サービス	-	-	900	800
介護サービスの職業	190,803	157,506	1,112	916
保健医療サービス	167,136	146,383	891	833
生活衛生サービス	261,189	183,671	1,065	837
飲食物調理の職業	225,217	179,372	875	801
接客・給仕の職業	253,510	200,506	939	867
居住施設・ビルの管理	197,533	146,007	795	771
その他のサービス	220,092	172,057	978	814
保安の職業	187,696	146,023	1,039	889
農林漁業の職業	220,560	172,401	744	744
生産工程の職業	237,101	181,828	867	800
生産設備（金属）	213,886	164,528	-	-
生産設備（金属除く）	190,690	187,357	-	-
生産設備（機械）	307,000	247,000	-	-
金属材料製造等	248,835	166,981	-	-
製品製造・加工処理	191,056	173,740	861	795
機械組立の職業	207,273	169,906	780	780
機械整備・修理の職業	278,042	194,011	800	800
製品検査（金属）	213,886	164,528	-	-
製品検査（金属除く）	171,100	168,410	765	760
機械検査の職業	196,764	171,033	-	-
生産関連・生産類似	262,674	191,045	1,195	925
輸送・機械運転の職業	218,198	184,405	1,098	931
鉄道運転の職業	-	-	-	-
自動車運転の職業	198,267	176,298	1,067	933
船舶・航空機運転	-	-	-	-
その他の輸送の職業	-	-	-	-
定置・建設機械運転	285,655	211,845	1,200	927
建設・採掘の職業	277,870	185,847	1,250	983
建設躯体工事の職業	277,383	183,192	-	-
建設の職業	277,247	182,829	-	-
電気工事の職業	295,245	185,547	1,175	875
土木の職業	262,895	193,526	1,400	1,200
採掘の職業	-	-	-	-
運搬・清掃等の職業	176,256	156,594	821	799
運搬の職業	191,296	166,567	870	829
清掃の職業	165,273	147,981	822	805
包装の職業	157,500	153,250	771	754
その他の運搬等の職業	166,011	151,782	796	768
分類不能の職業	-	-	-	-
（IT関連計）	299,668	197,376	930	818
（IT技術関連小計）	318,525	204,481	1,500	1,000
（IT操作関連小計）	273,023	178,330	878	801
（IT製造関連小計）	204,605	185,195	-	-
（福祉関連計）	215,856	178,176	1,236	1,010
（介護関連小計）	202,017	167,596	1,182	968
（その他小計）	235,265	193,014	1,354	1,106

*「求人賃金」：新規求人の上限の平均値、及び下限の平均値を表示

3. 職業別求人賃金（中分類）…一般およびパート

2017年10月

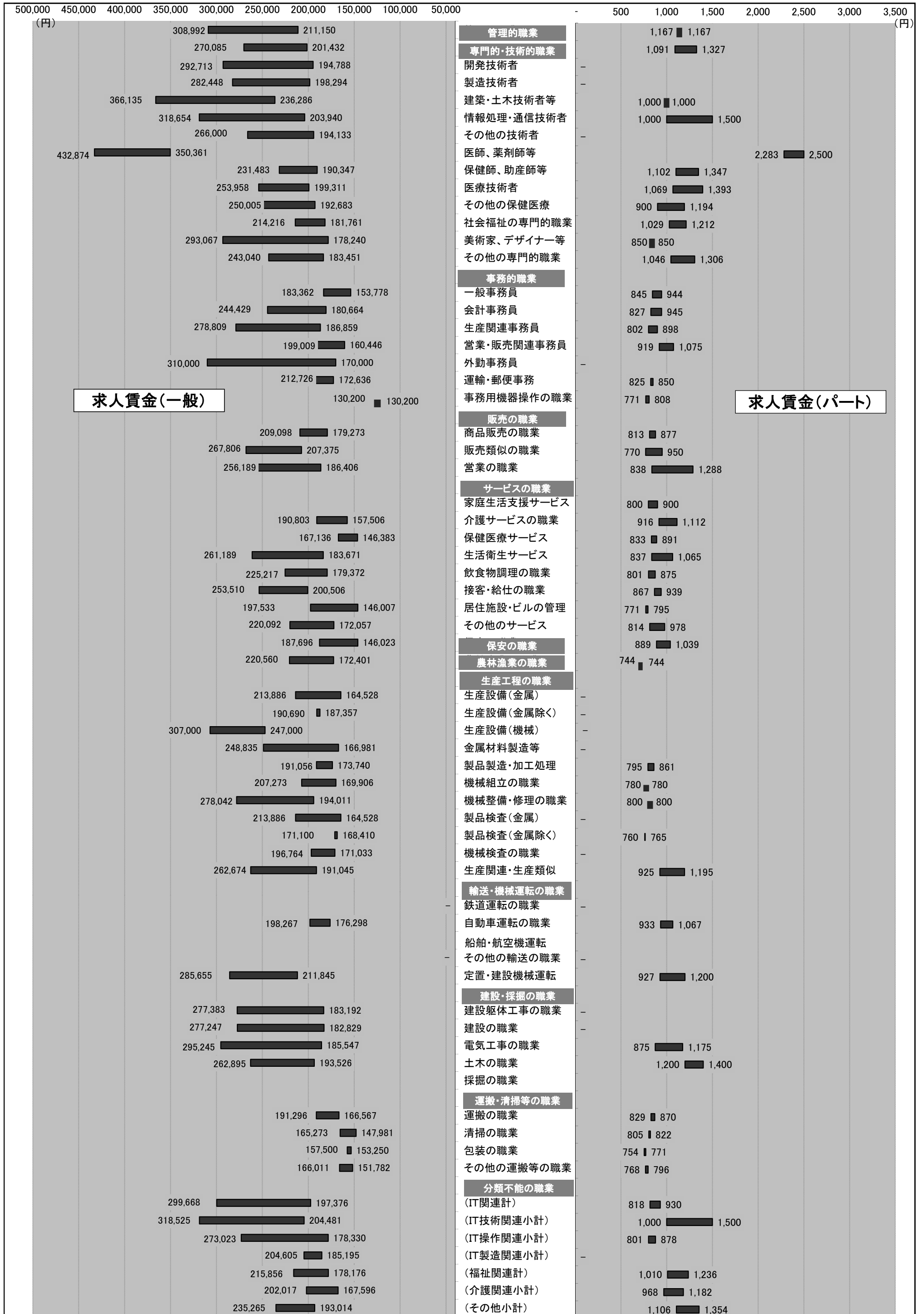

4. 産業別求人賃金…一般およびパート

2017年10月	一般		パート	
	上限	下限	上限	下限
産業計	231,622	180,092	998	880
A B 農林漁業	213,893	170,735	-	-
C 鉱業	-	-	-	-
石炭・亜炭	-	-	-	-
D 建設業	304,552	206,623	1,208	930
総合工事業	327,631	221,757	1,059	921
電気工事	217,056	173,280	1,000	750
E 製造業	207,526	169,928	802	763
食料品	174,811	159,456	800	760
飲料	171,278	148,268	740	740
繊維	168,102	156,488	830	780
木材	-	-	-	-
家具	-	-	-	-
パルプ	210,000	190,000	-	-
印刷	200,750	172,750	880	740
化学	252,667	196,000	-	-
石油	-	-	-	-
プラスチック	181,750	176,750	760	755
ゴム	-	-	737	737
窯業	214,133	179,367	-	-
金属製品	400,000	205,000	850	850
電子部品	187,854	167,548	-	-
電気機械器具製造業	245,837	166,650	800	800
(民生)	191,038	168,538	-	-
(電子機器等)	219,450	168,685	-	-
(電子応用)	301,600	171,640	-	-
(その他電気)	225,080	164,480	-	-
情報通信機械	180,000	150,000	-	-
(通信機械)	180,000	150,000	-	-
ハードウェア	187,293	166,295	-	-
輸送	212,800	149,627	800	800
(自動車)	212,800	149,627	-	-
その他製造	218,750	188,750	-	-
F 電気・ガ・熱	230,000	160,000	-	-
G 情報通信	293,338	188,601	942	866
通信	286,000	176,000	1,200	900
放送	157,000	157,000	-	-
情報サービス	307,706	198,410	884	832
(ソフト)	322,883	202,324	-	-
(情報処理)	236,878	180,144	933	863
インタネ	247,000	176,000	-	-
H 運輸業	192,633	170,930	840	798
旅客運送	168,137	157,336	818	805
貨物運送	212,324	181,974	897	834
I 卸売・小売	232,369	179,292	922	830
卸売	219,374	173,229	920	843
(ハード等)	233,524	175,714	880	780
(電気機械)	-	-	-	-
小売	237,490	181,681	922	827
各種商品小売業	224,000	153,867	851	802
(機械小売)	233,524	175,714	880	780
J 金融・保険	300,363	177,784	895	895
銀行	190,900	130,917	874	874
保険業	336,851	193,407	1,000	1,000
K 不動産	246,080	189,931	927	802
(駐車場)	-	-	-	-
物品賃貸業	255,591	187,052	855	769
(事務機械)	-	-	-	-
L 学術研究	273,966	189,751	1,018	851
広告	204,480	166,825	963	838
M 飲食・宿泊	253,614	194,570	888	813
宿泊	181,884	154,249	854	821
飲食	264,434	200,592	908	811
(一般)	267,145	201,994	907	810
N 生活関連・娯楽	227,364	186,037	1,015	874
理美容業	248,061	178,988	1,045	837
O 教育・学習	211,859	176,747	1,016	893
P 医療・福祉	211,857	173,912	1,131	955
医療業	216,579	176,082	1,155	982
保健衛生	196,067	172,120	1,000	875
社会保険	205,836	171,085	1,113	934
老人・介護	210,748	173,429	1,098	934
その他社会保険	189,367	162,684	1,203	882
Q 複合サービス	214,302	161,396	853	837
郵便	-	-	760	760
R サービス	201,547	168,825	880	831
廃棄物処理	250,667	200,667	925	850
自動車整備	299,333	170,000	-	-
機械修理	-	-	-	-
紹介・派遣	204,909	186,782	929	871
(労働者派遣)	204,909	186,782	929	871
その他の事業サービス	190,080	156,670	879	830
その他のサービス業	179,546	151,689	825	800
S T 公務・その他	156,178	129,499	1,117	1,073
I T 関連産業計	266,841	186,076	980	837

*パートは時間給で計上
*「求人賃金」：新規求人の上限の平均値、及び下限の平均値を表示

4. 産業別求人賃金…一般およびパート

2017年10月

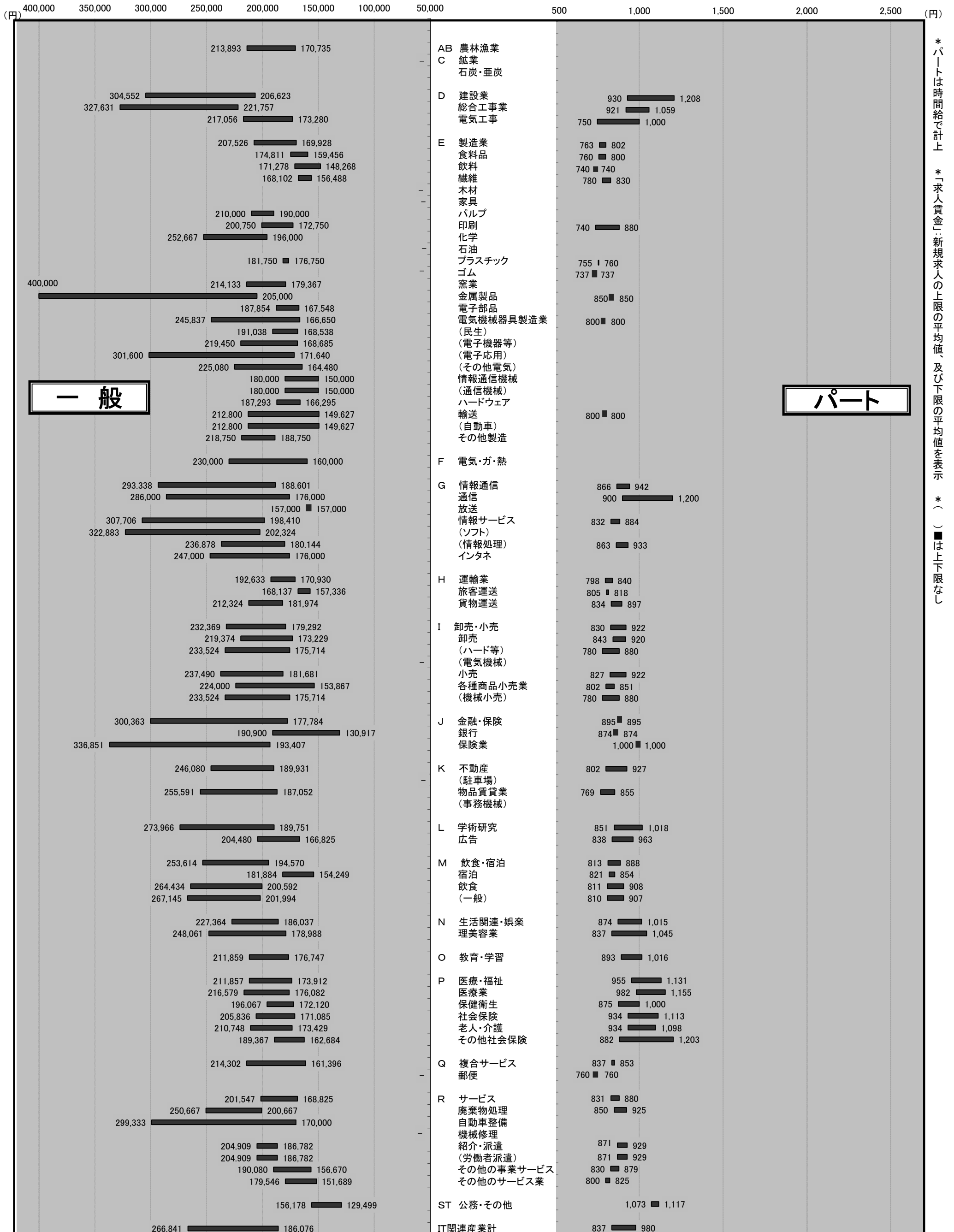

*パートは時間給で計上 *「求人賃金」：新規求人の上限の平均値、及び下限の平均値を表示 *() は上下限なし

5. 求人・求職の推移（一般＋パート）

区分 年月	新規求職者数			有効求職者数			新規求人数	有効求人数	有効求人倍率	新規求人倍率	求人充足数
	合計	男子	女子	合計	男子	女子					
平成23年度	40,144	16,817	23,161	182,259	80,971	100,518	49,163	128,644	0.71	1.22	13,260
平成24年度	37,622	16,128	21,394	180,936	82,012	98,444	52,520	138,471	0.77	1.40	14,106
平成25年度	34,386	14,149	20,171	164,127	73,543	90,206	55,748	137,750	0.84	1.62	13,680
平成26年度	35,028	13,968	20,672	154,025	66,366	86,827	48,775	133,009	0.86	1.39	11,626
平成27年度	33,567	12,910	19,303	146,526	61,456	82,810	52,488	145,703	0.99	1.56	11,229
平成28年度	30,432	11,688	18,696	133,319	54,989	78,199	60,218	168,352	1.26	1.98	9,806
平成28年10月	2,304	937	1,364	10,561	4,334	6,217	5,217	14,252	1.35	2.26	713
平成28年11月	2,175	838	1,334	10,170	4,184	5,976	4,571	14,117	1.39	2.10	762
平成28年12月	1,763	686	1,076	9,733	4,019	5,707	4,663	13,904	1.43	2.64	623
平成29年1月	2,641	973	1,662	10,107	4,097	6,001	5,293	14,149	1.40	2.00	584
平成29年2月	2,856	1,045	1,805	10,890	4,331	6,547	5,863	15,376	1.41	2.05	805
平成29年3月	2,909	1,121	1,785	11,684	4,622	7,054	6,073	16,486	1.41	2.09	1,354
平成29年4月	3,272	1,261	2,008	11,995	4,875	7,115	5,410	16,050	1.34	1.65	905
平成29年5月	2,520	979	1,536	11,785	4,854	6,923	5,172	15,591	1.32	2.05	918
平成29年6月	2,318	887	1,429	11,324	4,691	6,626	5,438	15,273	1.35	2.35	892
平成29年7月	2,129	847	1,279	10,382	4,182	6,193	5,109	14,923	1.44	2.40	799
平成29年8月	2,372	950	1,421	10,286	4,171	6,110	5,775	15,633	1.52	2.43	777
平成29年9月	2,297	863	1,428	10,205	4,147	6,049	5,567	15,837	1.55	2.42	889
平成29年10月	2,360	913	1,446	10,033	4,074	5,950	5,748	16,370	1.63	2.44	821

※性別表示を強制していないため、合計と男女の計は不一致となります。

*臨時・季節・日雇を除く常用で算定（パートは含む）

年間

5-1. 求人・求職の推移（一般＋パート）

* 臨時・季節・日雇を除く常用で算定（パートは含む）

□ 新規求職者数 ■ 新規求人数 ▒ 求人充足数 ●● 新規求人倍率

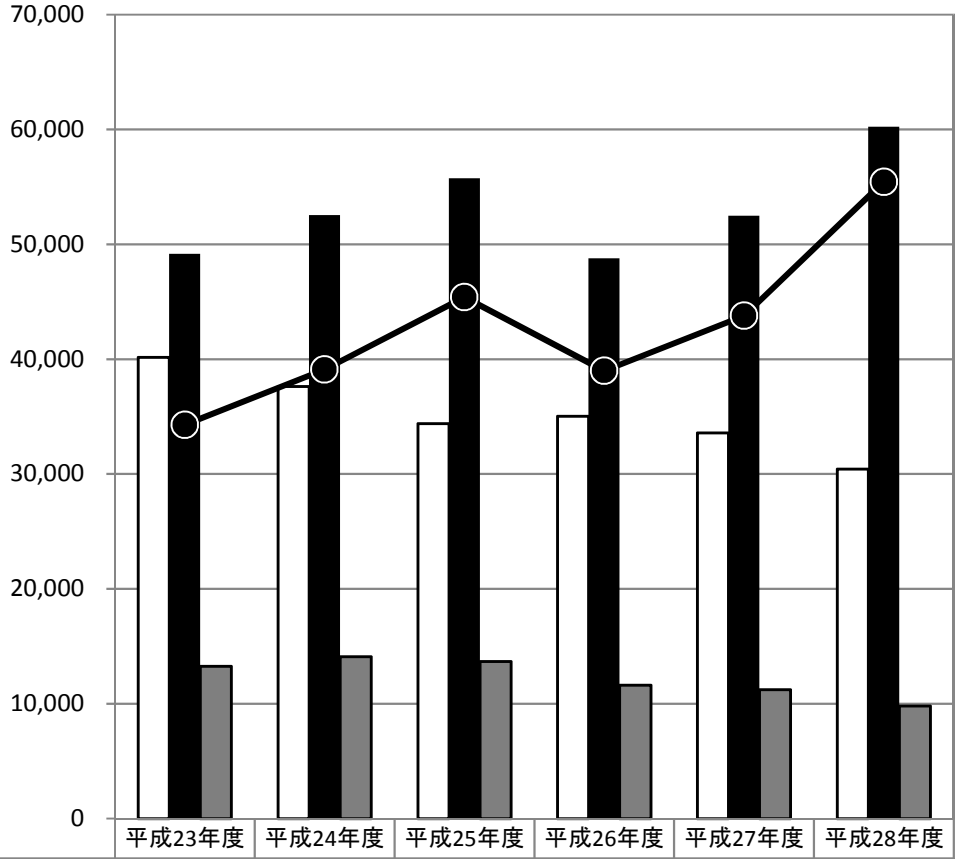

□ 有効求職者数 ■ 有効求人数 ▒ 求人充足数 ▲ 有効求人倍率

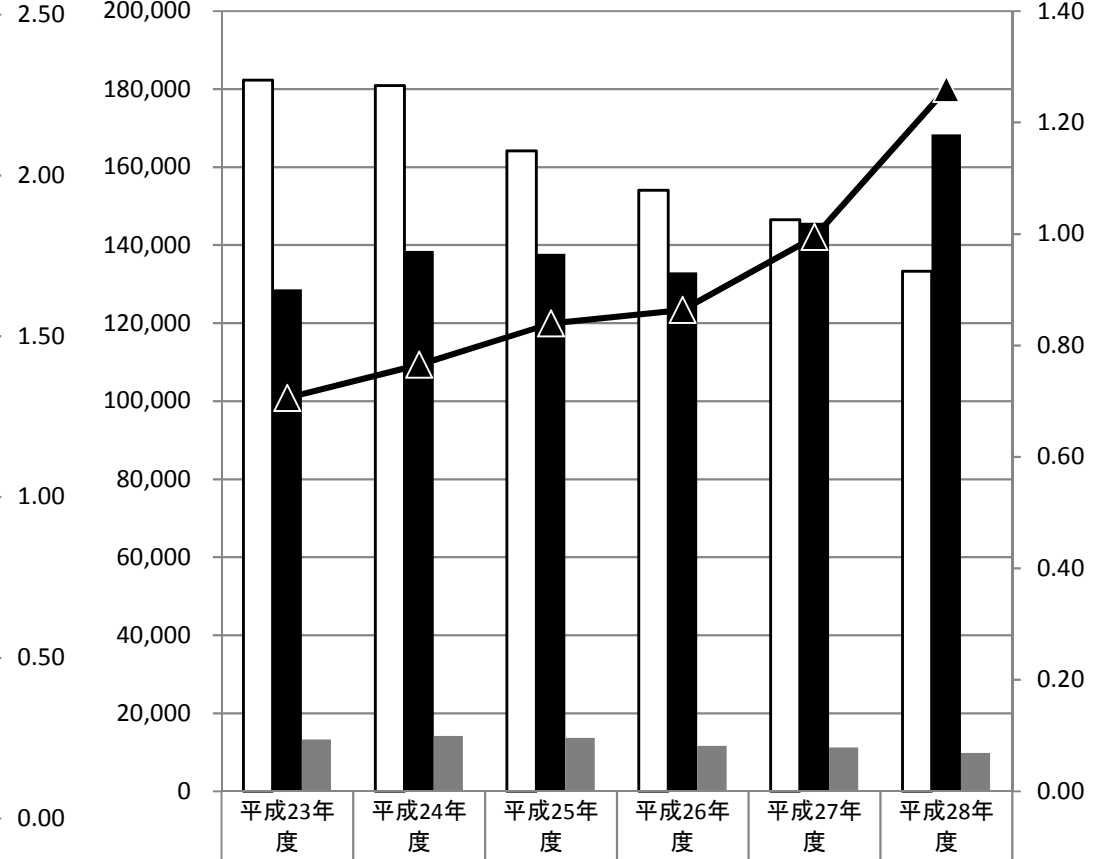

新規求職者数	40,144	37,622	34,386	35,028	33,567	30,432
新規求人数	49,163	52,520	55,748	48,775	52,488	60,218
求人充足数	13,260	14,106	13,680	11,626	11,229	9,806
新規求人倍率	1.22	1.40	1.62	1.39	1.56	1.98

有効求職者数	182,259	180,936	164,127	154,025	146,526	133,319
有効求人数	128,644	138,471	137,750	133,009	145,703	168,352
求人充足数	13,260	14,106	13,680	11,626	11,229	9,806
有効求人倍率	0.71	0.77	0.84	0.86	0.99	1.26

新規

有効

月間

5-2. 求人・求職の推移（一般＋パート）

* 臨時・季節・日雇を除く常用で算定（パートは含む）

新規求職者数
 新規求人数
 求人充足数
 新規求人倍率

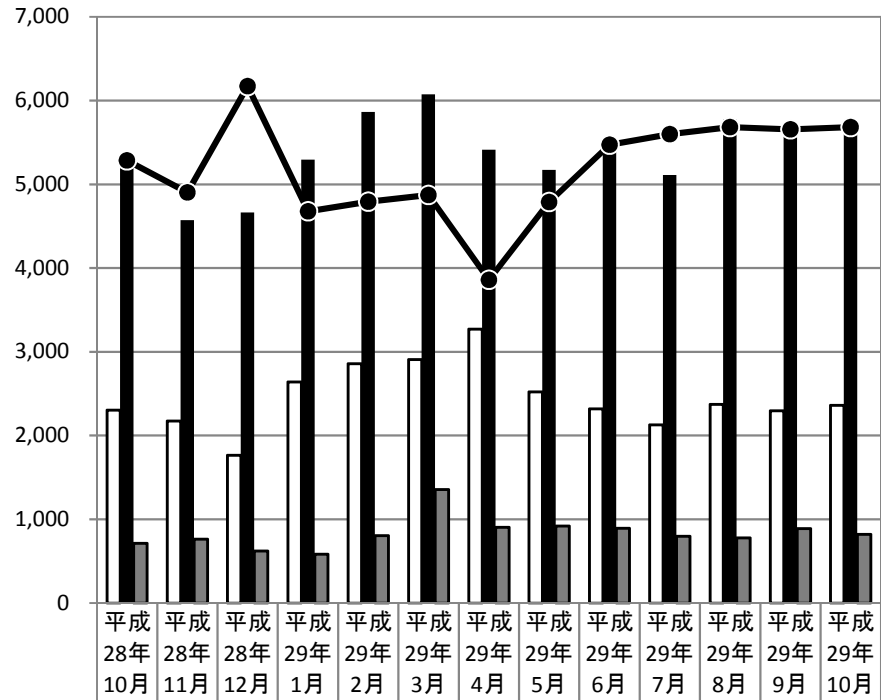

新規求職者数	2,304	2,175	1,763	2,641	2,856	2,909	3,272	2,520	2,318	2,129	2,372	2,297	2,360
新規求人数	5,217	4,571	4,663	5,293	5,863	6,073	5,410	5,172	5,438	5,109	5,775	5,567	5,748
求人充足数	713	762	623	584	805	1,354	905	918	892	799	777	889	821
新規求人倍率	2.26	2.10	2.64	2.00	2.05	2.09	1.65	2.05	2.35	2.40	2.43	2.42	2.44

有効求職者数
 有効求人数
 求人充足数
 有効求人倍率

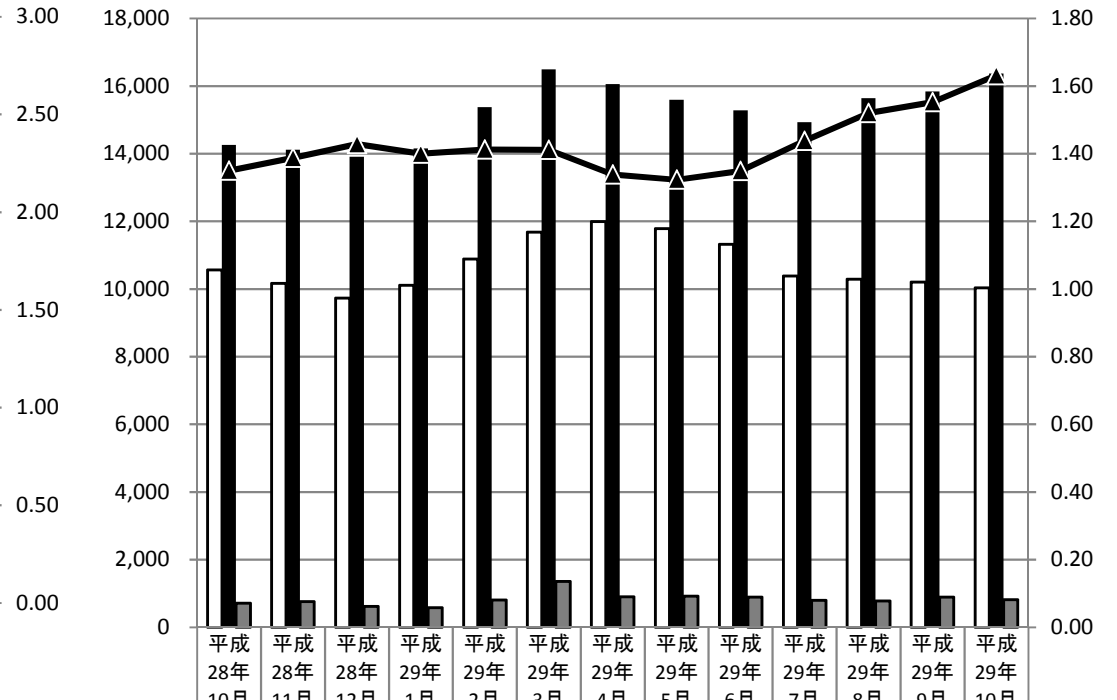

有効求職者数	10,561	10,170	9,733	10,107	10,890	11,684	11,995	11,785	11,324	10,382	10,286	10,205	10,033
有効求人数	14,252	14,117	13,904	14,149	15,376	16,486	16,050	15,591	15,273	14,923	15,633	15,837	16,370
求人充足数	713	762	623	584	805	1,354	905	918	892	799	777	889	821
有効求人倍率	1.35	1.39	1.43	1.40	1.41	1.41	1.34	1.32	1.35	1.44	1.52	1.55	1.63

新規

有効