

平成29年9月分

ハローワーク熊本
求人・求職状況
及び
賃金情報

〔掲載内容〕

- | | |
|----------------------|------------|
| 1.職業別有効求人・求職及び有効求人倍率 | 4.産業別求人賃金 |
| 2.職業別求人・求職(希望)賃金 | 5.求人・求職の推移 |
| 3.職業別求人賃金(中分類) | |

- * 「求人賃金」: 新規求人の上限の平均値、及び下限の平均値を表示しています。
- * 「求職賃金」: 新規求職者の希望賃金の平均値を表示しています。
- * 臨時・季節・日雇を除く常用で算定(パートは含む)

労働者の募集・採用にあたっては、年齢・性別にかかわらず、年齢・性別にかかわらず均等な機会をあたえるよう努めましょう。

ハローワーク熊本
熊本公共職業安定所
雇用促進部門
(096)371-8305

1. 職業別有効求人・求職及び有効求人倍率

2017年9月	有効求人数		有効求職者数		有効求人倍率 合計
	合計	合計	男性	女性	
職業計	15,837	10,205	4,147	6,049	1.55
A 管理的職業	46	55	50	5	0.84
B 専門的・技術的職業	3,305	1,712	576	1,135	1.93
07 開発技術者	74	31	31	0	2.39
08 製造技術者	73	69	61	8	1.06
09 建築・土木技術者等	402	57	45	12	7.05
10 情報処理・通信技術者	270	123	115	8	2.20
11 その他の技術者	13	7	7	0	1.86
12 医師、薬剤師等	66	36	5	31	1.83
13 保健師、助産師等	943	433	24	408	2.18
14 医療技術者	236	147	34	113	1.61
15 その他の保健医療	143	114	20	94	1.25
16 社会福祉の専門的職業	742	346	68	278	2.14
22 美術家、デザイナー等	181	119	57	62	1.52
その他の専門的職業	162	230	109	121	0.70
C 事務的職業	1,586	3,513	727	2,785	0.45
25 一般事務員	1,108	3,143	568	2,574	0.35
26 会計事務員	217	163	62	101	1.33
27 生産関連事務員	50	33	25	8	1.52
28 営業・販売関連事務員	141	94	36	58	1.50
29 外勤事務員	6	7	4	3	0.86
30 運輸・郵便事務	26	5	3	2	5.20
31 事務用機器操作の職業	38	68	29	39	0.56
D 販売の職業	2,140	1,091	564	526	1.96
32 商品販売の職業	1,455	664	188	476	2.19
33 販売類似の職業	37	25	16	9	1.48
34 営業の職業	648	402	360	41	1.61
E サービスの職業	4,246	1,212	420	789	3.50
35 家庭生活支援サービス	8	2	0	2	4.00
36 介護サービスの職業	1,216	391	119	270	3.11
37 保健医療サービス	287	89	5	84	3.22
38 生活衛生サービス	325	111	11	100	2.93
39 飲食物調理の職業	1,221	279	117	162	4.38
40 接客・給仕の職業	916	211	83	127	4.34
41 居住施設・ビルの管理	55	73	66	7	0.75
42 その他のサービス	218	56	19	37	3.89
F 保安の職業	565	62	56	5	9.11
G 農林漁業の職業	93	58	46	12	1.60
H 生産工程の職業	1,005	578	408	170	1.74
49 生産設備（金属）	7	6	5	1	1.17
50 生産設備（金属除く）	31	10	9	1	3.10
51 生産設備（機械）	9	16	14	2	0.56
52 金属材料製造等	67	47	45	2	1.43
54 製品製造・加工処理	334	174	68	106	1.92
57 機械組立の職業	208	165	139	26	1.26
60 機械整備・修理の職業	232	61	61	0	3.80
61 製品検査（金属）	4	3	3	0	1.33
62 製品検査（金属除く）	12	5	1	4	2.40
63 機械検査の職業	7	12	8	4	0.58
64 生産関連・生産類似	94	79	55	24	1.19
I 輸送・機械運転の職業	538	225	220	4	2.39
65 鉄道運転の職業	0	0	0	0	0.00
66 自動車運転の職業	471	161	156	4	2.93
67 船舶・航空機運転	0	0	0	0	0.00
68 その他の輸送の職業	2	14	14	0	0.14
69 定置・建設機械運転	65	50	50	0	1.30
J 建設・探掘の職業	563	183	181	2	3.08
70 建設躯体工事の職業	84	11	11	0	7.64
71 建設の職業	173	67	65	2	2.58
72 電気工事の職業	178	55	55	0	3.24
73 土木の職業	128	50	50	0	2.56
74 探掘の職業	0	0	0	0	0.00
K 運搬・清掃等の職業	1,750	1,154	691	462	1.52
75 運搬の職業	328	251	209	42	1.31
76 清掃の職業	898	173	80	93	5.19
77 包装の職業	36	19	4	15	1.89
78 その他の運搬等の職業	488	711	398	312	0.69
分類不能の職業	0	362	208	154	0.00
（IT関連計）	610	414	299	115	1.47
（IT技術関連小計）	367	164	154	10	2.24
（IT操作関連小計）	105	197	103	94	0.53
（IT製造関連小計）	138	53	42	11	2.60
（福祉関連計）	2,686	1,079	227	849	2.49
（介護関連小計）	1,637	565	171	392	2.90
（その他小計）	1,049	514	56	457	2.04

* 臨時・季節・日雇を除く常用で算定（パートは含む）

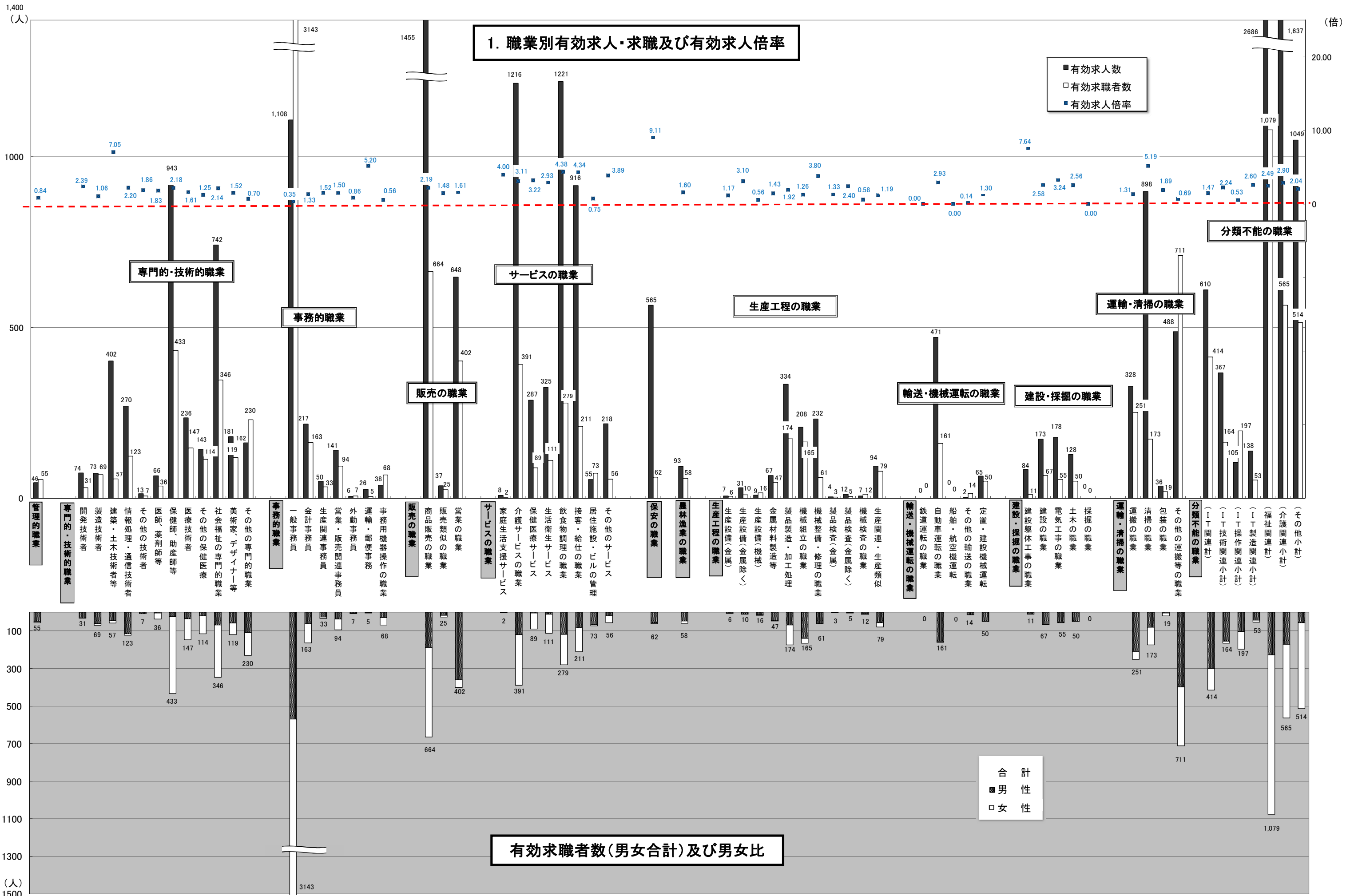

* 臨時・季節・日雇を除く常用で算定(パートは含む)

2. 職業別求人賃金・求職（希望）賃金…一般およびパート

2017年9月	求人賃金				求職賃金	
	一般		パート		一般	パート
	上限	下限	上限	下限		
職業計	226,338	177,624	992	879	182,704	837
管理的職業	237,989	192,767	900	750	296,250	1,500
専門的・技術的職業	264,834	198,177	1,276	1,067	199,808	1,017
事務的職業	193,991	160,586	939	844	170,519	807
販売の職業	232,746	187,931	932	839	194,713	811
サービスの職業	205,621	165,903	956	842	176,815	830
保安の職業	194,890	150,523	863	811	173,077	783
農林漁業の職業	220,155	178,736	1,063	875	168,333	790
生産工程の職業	227,545	170,951	874	787	187,105	800
輸送・機械運転の職業	205,299	178,424	976	892	197,179	810
建設・採掘の職業	266,107	176,935	1,250	900	203,529	804
運搬・清掃等の職業	175,040	155,824	815	788	171,176	770
分類不能の職業	-	-	-	-	179,762	799

*月内にハローワーク熊本に求職申込をされた方の希望賃金、及び当月出された求人の平均賃金で算出。

*パートは時間給で計上

2. 職業別求人賃金・求職（希望）賃金…一般およびパート

2017年9月

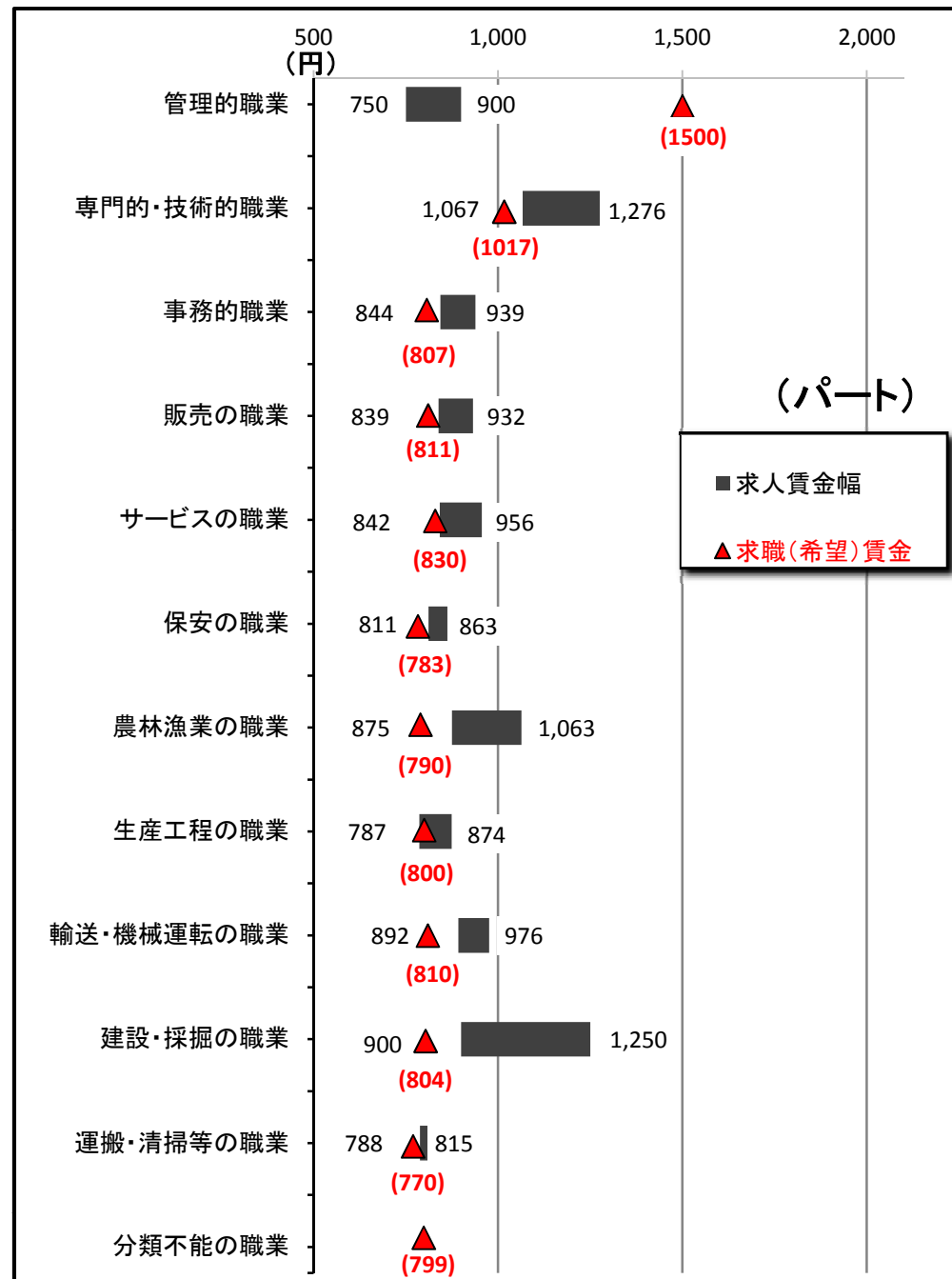
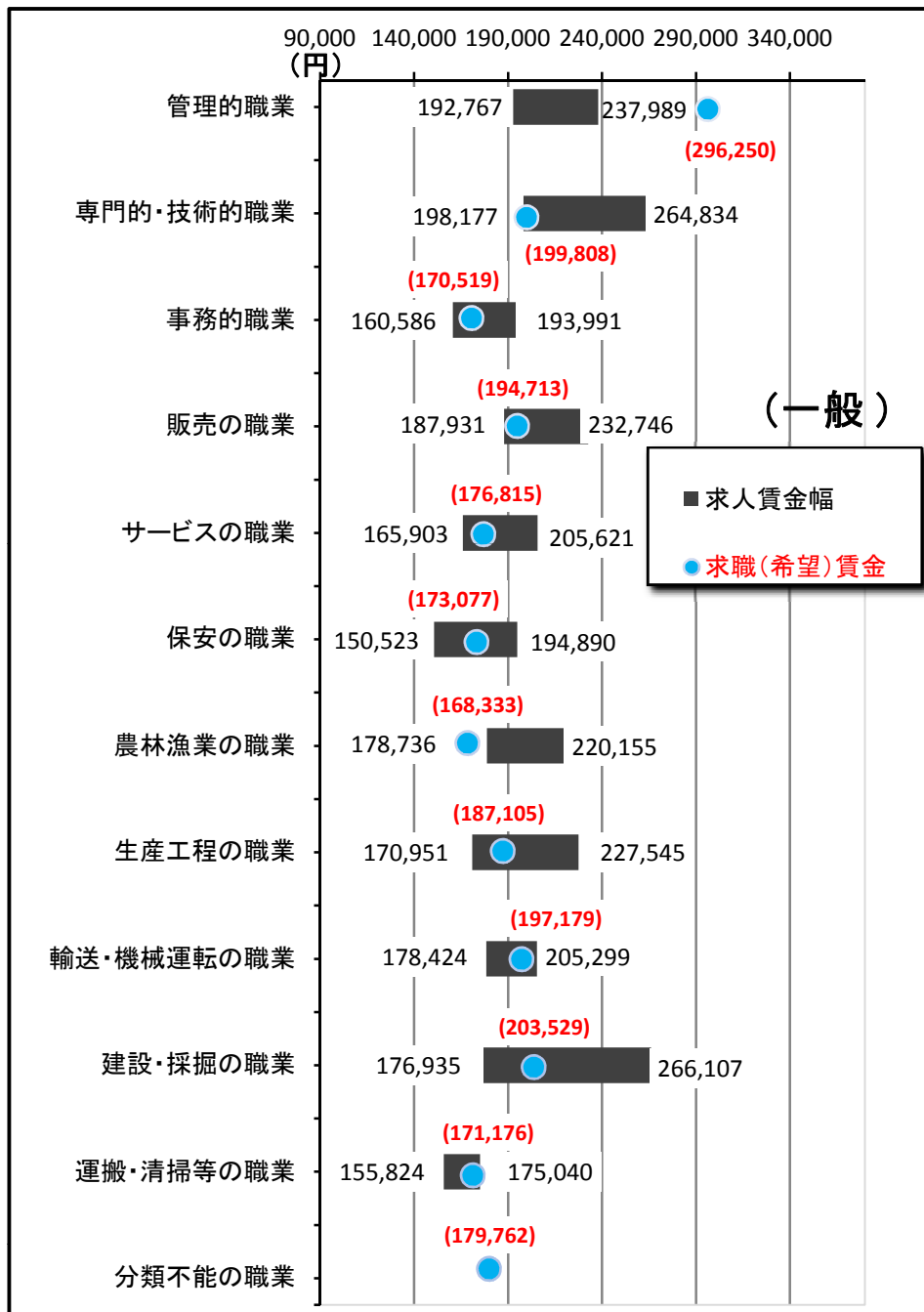

3. 職業別求人賃金（中分類）…一般およびパート

*パートは時間給で計上

2017年9月	一般		パート	
	上限	下限	上限	下限
職業計	226,338	177,624	992	879
管理的職業	237,989	192,767	900	750
専門的・技術的職業	264,834	198,177	1,276	1,067
開発技術者	308,097	201,447	-	-
製造技術者	328,501	221,824	970	870
建築・土木技術者等	367,570	234,257	1,025	825
情報処理・通信技術者	319,000	192,591	1,200	900
その他の技術者	235,000	165,000	-	-
医師、薬剤師等	426,791	328,205	2,456	2,036
保健師、助産師等	226,446	188,312	1,337	1,128
医療技術者	251,350	196,872	1,397	1,183
その他の保健医療	268,990	187,709	1,094	952
社会福祉の専門的職業	203,974	173,021	1,074	912
美術家、デザイナー等	220,813	168,000	1,767	900
その他の専門的職業	216,213	182,126	1,598	1,279
事務的職業	193,991	160,586	939	844
一般事務員	178,139	152,773	944	845
会計事務員	233,406	181,141	986	867
生産関連事務員	272,376	188,920	790	746
営業・販売関連事務員	223,235	176,053	918	845
外勤事務員	219,000	164,000	-	-
運輸・郵便事務	270,000	190,000	855	815
事務用機器操作の職業	127,133	127,133	857	817
販売の職業	232,746	187,931	932	839
商品販売の職業	211,137	181,271	926	829
販売類似の職業	235,000	176,667	800	800
営業の職業	269,234	199,467	1,054	984
サービスの職業	205,621	165,903	956	842
家庭生活支援サービス	-	-	1,000	900
介護サービスの職業	188,267	157,385	1,100	918
保健医療サービス	181,889	149,903	860	787
生活衛生サービス	241,779	160,858	1,015	773
飲食物調理の職業	194,533	157,612	867	806
接客・給仕の職業	245,052	194,662	902	815
居住施設・ビルの管理	142,729	139,396	831	811
その他のサービス	225,875	180,625	1,063	896
保安の職業	194,890	150,523	863	811
農林漁業の職業	220,155	178,736	1,063	875
生産工程の職業	227,545	170,951	874	787
生産設備（金属）	218,400	159,600	-	-
生産設備（金属除く）	265,000	170,000	-	-
生産設備（機械）	-	-	-	-
金属材料製造等	251,540	175,512	750	750
製品製造・加工処理	208,738	171,680	838	764
機械組立の職業	200,862	172,669	853	782
機械整備・修理の職業	239,851	171,924	1,200	875
製品検査（金属）	240,000	170,000	-	-
製品検査（金属除く）	190,352	151,852	800	800
機械検査の職業	-	-	-	-
生産関連・生産類似	275,731	170,152	950	950
輸送・機械運転の職業	205,299	178,424	976	892
鉄道運転の職業	-	-	-	-
自動車運転の職業	193,148	179,111	980	896
船舶・航空機運転	-	-	-	-
その他の輸送の職業	161,000	145,000	-	-
定置・建設機械運転	263,196	178,744	900	800
建設・採掘の職業	266,107	176,935	1,250	900
建設躯体工事の職業	342,786	211,143	-	-
建設の職業	278,003	184,281	-	-
電気工事の職業	246,216	159,188	-	-
土木の職業	250,302	188,541	1,250	900
採掘の職業	-	-	-	-
運搬・清掃等の職業	175,040	155,824	815	788
運搬の職業	201,870	177,474	866	840
清掃の職業	162,889	144,061	807	785
包装の職業	124,800	124,800	756	730
その他の運搬等の職業	164,103	150,372	813	766
分類不能の職業	-	-	-	-
（IT関連計）	290,316	187,333	1,130	853
（IT技術関連小計）	331,440	204,648	1,200	900
（IT操作関連小計）	209,185	157,483	1,220	877
（IT製造関連小計）	242,279	163,107	780	749
（福祉関連計）	213,498	177,254	1,203	1,012
（介護関連小計）	199,138	166,225	1,092	912
（その他小計）	230,569	190,364	1,363	1,157

*「求人賃金」：新規求人の上限の平均値、及び下限の平均値を表示

3. 職業別求人賃金（中分類）…一般およびパート

2017年9月

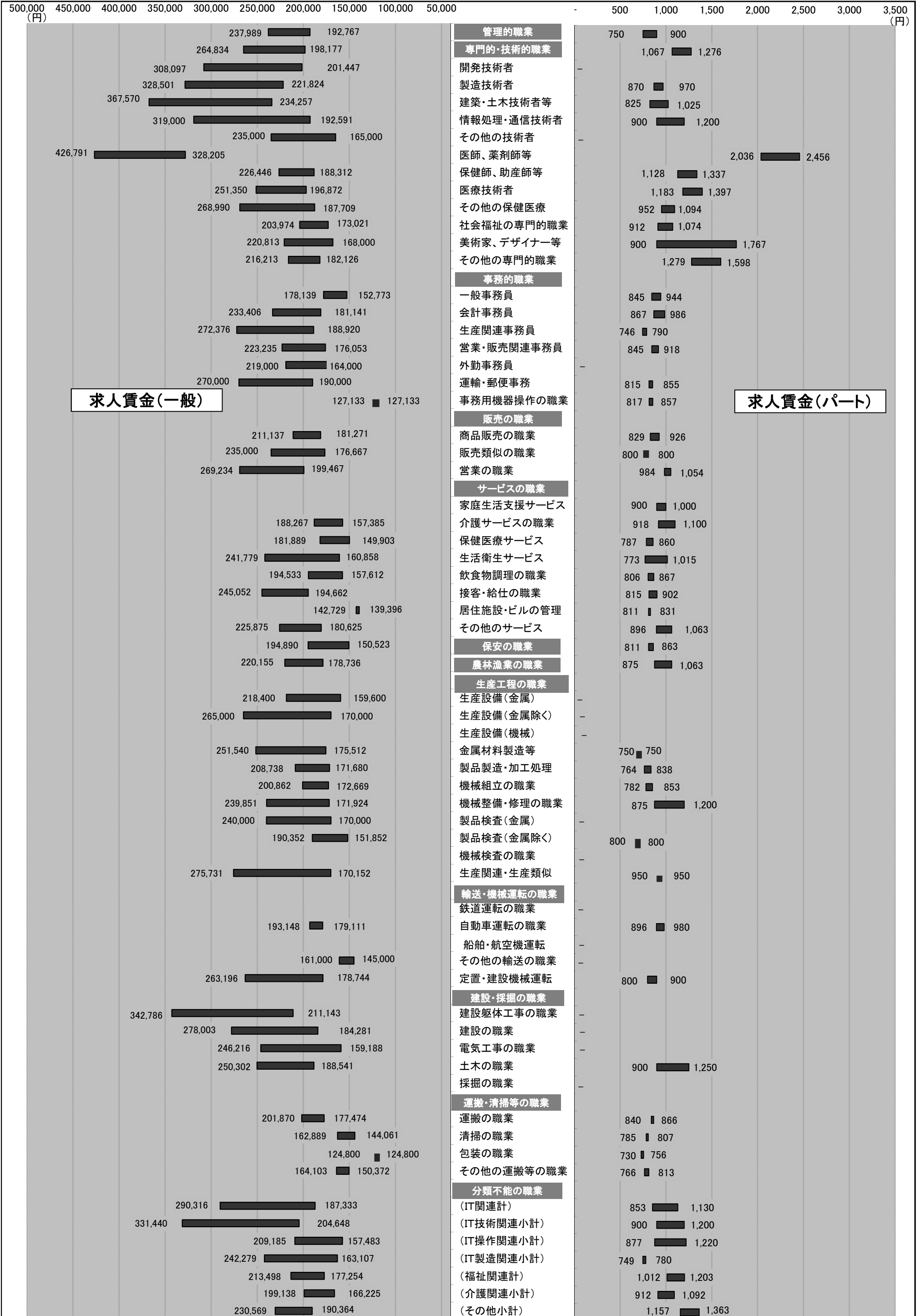

4. 産業別求人賃金…一般およびパート

2017年9月	一 般		パ ー ト	
	上 限	下 限	上 限	下 限
産業計	226,338	177,624	992	879
AB 農林漁業	217,713	180,388	1,056	876
C 鉱業	-	-	-	-
石炭・亜炭	-	-	-	-
D 建設業	304,319	201,181	956	850
総合工事業	342,953	223,337	910	820
電気工事	241,744	155,746	-	-
E 製造業	212,514	163,574	851	803
食料品	182,267	154,119	912	829
飲料	233,515	163,005	800	800
繊維	194,125	164,125	737	737
木材	190,000	170,000	-	-
家具	180,000	160,000	-	-
パルプ	-	-	-	-
印刷	168,657	147,366	783	767
化学	152,000	152,000	750	750
石油	-	-	-	-
プラスチック	-	-	-	-
ゴム	-	-	-	-
窯業	247,435	176,955	1,100	1,100
金属製品	232,616	173,161	745	745
電子部品	153,850	137,082	775	744
電気機械器具製造業	249,933	161,450	830	770
(民生)	240,000	165,000	-	-
(電子機器等)	245,944	151,406	775	744
(電子応用)	301,200	160,000	-	-
(その他電気)	210,640	162,480	900	780
情報通信機械	-	-	-	-
(通信機械)	-	-	-	-
ハードウェア	153,850	137,082	775	744
輸送	190,000	155,000	-	-
(自動車)	190,000	155,000	-	-
その他製造	261,500	170,300	-	-
F 電気・ガ・熱	-	-	-	-
G 情報通信	284,153	175,737	894	838
通信	300,400	162,160	-	-
放送	-	-	800	800
情報サービス	293,220	178,811	858	850
(ソフト)	369,471	192,765	-	-
(情報処理)	212,205	163,986	870	870
インタネ	233,933	173,600	-	-
H 運輸業	204,573	183,470	1,005	919
旅客運送	189,442	171,346	934	877
貨物運送	225,933	200,586	1,090	970
I 卸売・小売	222,838	173,626	972	859
卸売	227,433	177,942	912	828
(ハード等)	206,640	157,240	1,050	950
(電気機械)	200,000	155,000	-	-
小売	220,869	171,777	983	865
各種商品小売業	201,211	158,104	853	803
(機械小売)	211,067	158,733	1,050	950
J 金融・保険	245,200	205,200	879	871
銀行	-	-	884	878
保険業	245,200	205,200	850	825
K 不動産	233,246	179,833	829	808
(駐車場)	139,000	139,000	-	-
物品賃貸業	228,250	171,133	867	783
(事務機械)	-	-	-	-
L 学術研究	259,406	183,194	1,056	862
広告	239,061	180,184	987	913
M 飲食・宿泊	235,115	182,399	860	794
宿泊	187,200	154,955	849	794
飲食	245,049	188,136	860	791
(一般)	244,972	188,716	860	787
N 生活関連・娯楽	206,865	170,358	1,046	846
理美容業	232,304	161,438	979	771
O 教育・学習	199,819	176,861	1,274	1,043
P 医療・福祉	213,242	173,626	1,107	953
医療業	217,393	173,172	1,103	972
保健衛生	-	-	840	840
社会保険	208,229	174,175	1,111	943
老人・介護	210,572	177,179	1,153	974
その他社会保険	208,622	172,459	1,196	1,019
Q 複合サービス	133,871	132,248	728	728
郵便	-	-	740	740
R サービス	204,101	177,018	808	786
廃棄物処理	227,806	190,639	783	770
自動車整備	198,001	152,161	750	750
機械修理	200,000	156,000	-	-
紹介・派遣	210,961	189,099	1,043	822
(労働者派遣)	211,079	189,263	1,049	796
その他の事業サービス	199,690	166,716	794	784
その他のサービス業	160,569	147,901	808	791
ST 公務・その他	143,238	139,673	1,026	1,025
IT関連産業計	263,569	168,091	869	848

*パートは時間給で計上
*「求人賃金」：新規求人の上限の平均値、及び下限の平均値を表示

4. 産業別求人賃金…一般およびパート

2017年9月

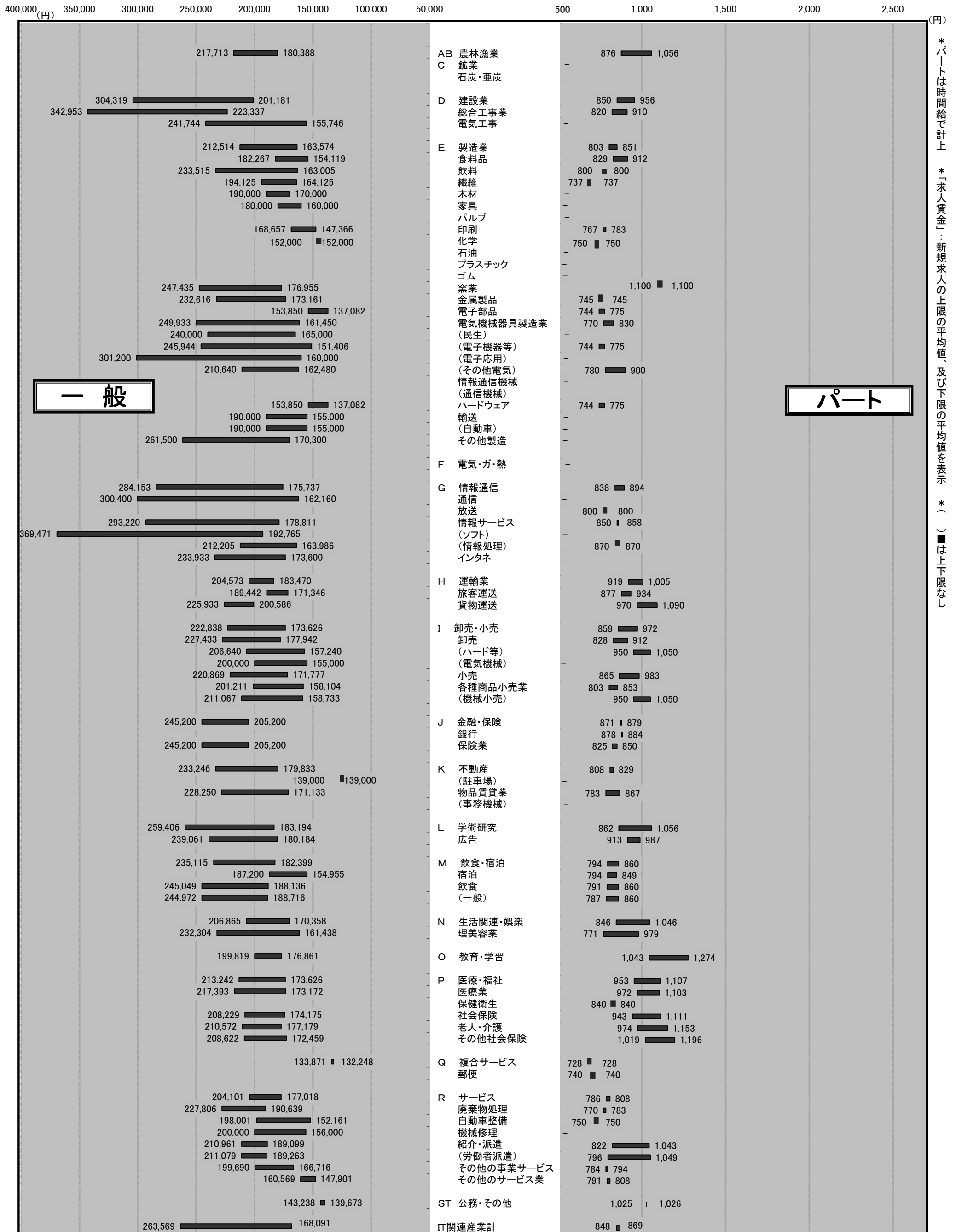

*パートは時間給で計上 *「求人賃金」：新規求人の上限の平均値、及び下限の平均値を表示 * () ■は上下限なし

5. 求人・求職の推移（一般＋パート）

区分 年月	新規求職者数			有効求職者数			新規求人数	有効求人数	有効求人倍率	新規求人倍率	求人充足数
	合計	男子	女子	合計	男子	女子					
平成23年度	40,144	16,817	23,161	182,259	80,971	100,518	49,163	128,644	0.71	1.22	13,260
平成24年度	37,622	16,128	21,394	180,936	82,012	98,444	52,520	138,471	0.77	1.40	14,106
平成25年度	34,386	14,149	20,171	164,127	73,543	90,206	55,748	137,750	0.84	1.62	13,680
平成26年度	35,028	13,968	20,672	154,025	66,366	86,827	48,775	133,009	0.86	1.39	11,626
平成27年度	33,567	12,910	19,303	146,526	61,456	82,810	52,488	145,703	0.99	1.56	11,229
平成28年度	30,432	11,688	18,696	133,319	54,989	78,199	60,218	168,352	1.26	1.98	9,806
平成28年9月	2,316	889	1,422	10,869	4,409	6,448	5,112	13,772	1.27	2.21	794
平成28年10月	2,304	937	1,364	10,561	4,334	6,217	5,217	14,252	1.35	2.26	713
平成28年11月	2,175	838	1,334	10,170	4,184	5,976	4,571	14,117	1.39	2.10	762
平成28年12月	1,763	686	1,076	9,733	4,019	5,707	4,663	13,904	1.43	2.64	623
平成29年1月	2,641	973	1,662	10,107	4,097	6,001	5,293	14,149	1.40	2.00	584
平成29年2月	2,856	1,045	1,805	10,890	4,331	6,547	5,863	15,376	1.41	2.05	805
平成29年3月	2,909	1,121	1,785	11,684	4,622	7,054	6,073	16,486	1.41	2.09	1,354
平成29年4月	3,272	1,261	2,008	11,995	4,875	7,115	5,410	16,050	1.34	1.65	905
平成29年5月	2,520	979	1,536	11,785	4,854	6,923	5,172	15,591	1.32	2.05	918
平成29年6月	2,318	887	1,429	11,324	4,691	6,626	5,438	15,273	1.35	2.35	892
平成29年7月	2,129	847	1,279	10,382	4,182	6,193	5,109	14,923	1.44	2.40	799
平成29年8月	2,372	950	1,421	10,286	4,171	6,110	5,775	15,633	1.52	2.43	777
平成29年9月	2,297	863	1,428	10,205	4,147	6,049	5,567	15,837	1.55	2.42	889

※性別表示を強制していないため、合計と男女の計は不一致となります。

*臨時・季節・日雇を除く常用で算定（パートは含む）

年間

5-1. 求人・求職の推移（一般＋パート）

* 臨時・季節・日雇を除く常用で算定（パートは含む）

□ 新規求職者数 ■ 新規求人数 ▒ 求人充足数 ● 新規求人倍率

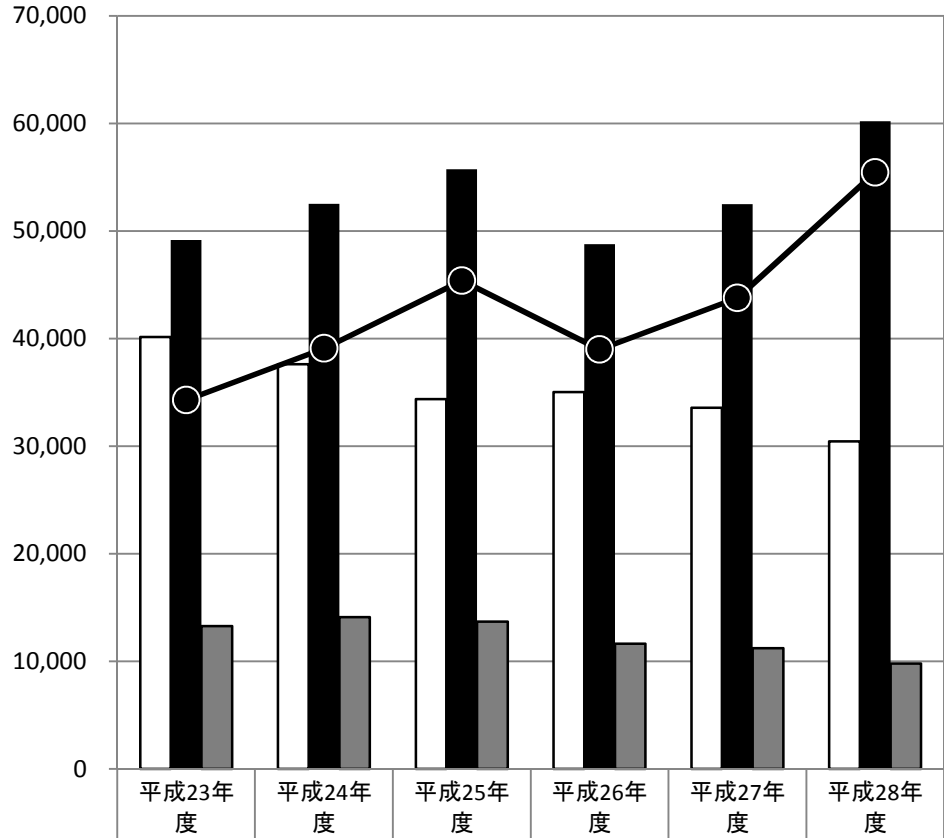

新規求職者数	40,144	37,622	34,386	35,028	33,567	30,432
新規求人数	49,163	52,520	55,748	48,775	52,488	60,218
求人充足数	13,260	14,106	13,680	11,626	11,229	9,806
新規求人倍率	1.22	1.40	1.62	1.39	1.56	1.98

□ 有効求職者数 ■ 有効求人数 ▒ 求人充足数 ▲ 有効求人倍率

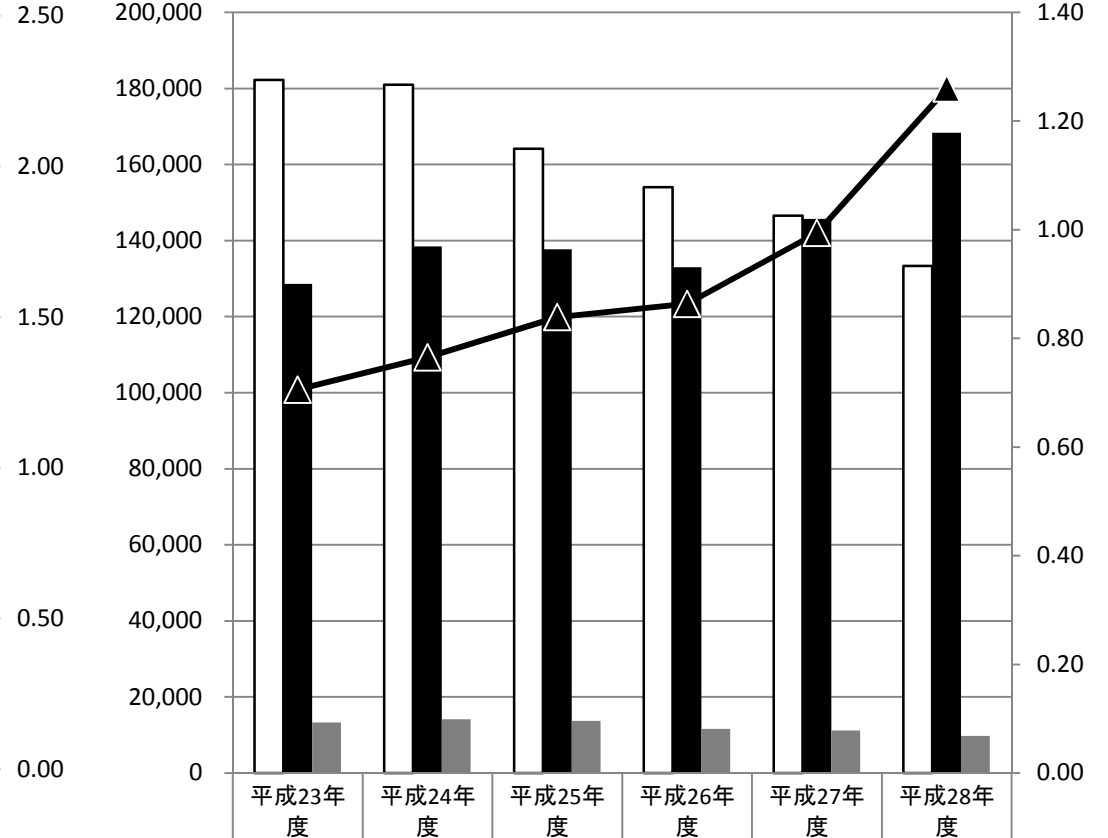

有効求職者数	182,259	180,936	164,127	154,025	146,526	133,319
有効求人数	128,644	138,471	137,750	133,009	145,703	168,352
求人充足数	13,260	14,106	13,680	11,626	11,229	9,806
有効求人倍率	0.71	0.77	0.84	0.86	0.99	1.26

新規

有効

月間

5-2. 求人・求職の推移（一般＋パート）

* 臨時・季節・日雇を除く常用
で算定（パートは含む）

□ 新規求職者数 ■ 新規求人数 ▒ 求人充足数 ●● 新規求人倍率

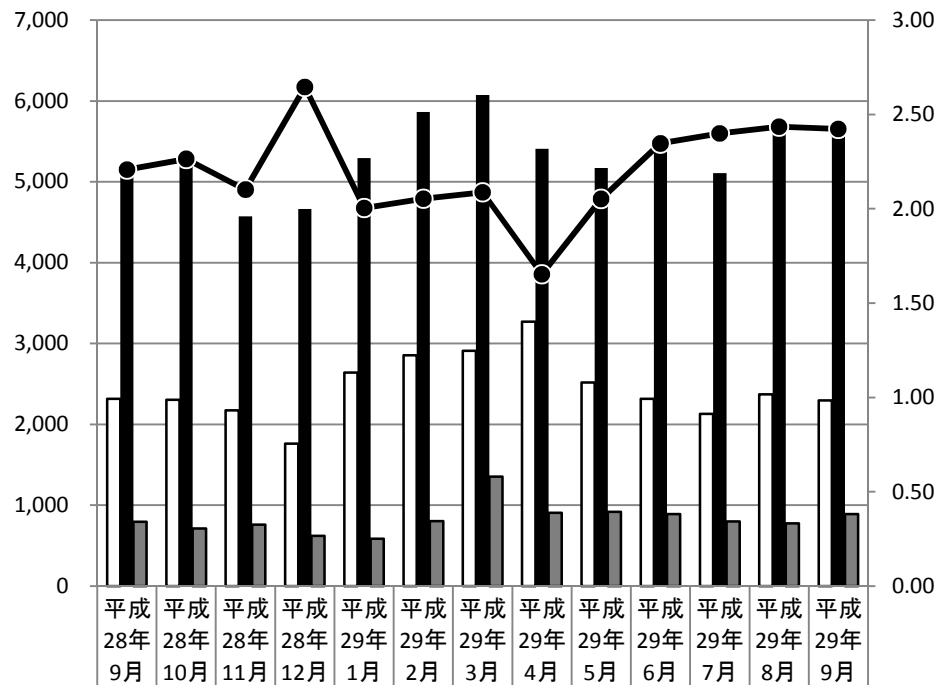

新規求職者数	2,316	2,304	2,175	1,763	2,641	2,856	2,909	3,272	2,520	2,318	2,129	2,372	2,297
新規求人数	5,112	5,217	4,571	4,663	5,293	5,863	6,073	5,410	5,172	5,438	5,109	5,775	5,567
求人充足数	794	713	762	623	584	805	1,354	905	918	892	799	777	889
新規求人倍率	2.21	2.26	2.10	2.64	2.00	2.05	2.09	1.65	2.05	2.35	2.40	2.43	2.42

□ 有効求職者数 ■ 有効求人数 ▒ 求人充足数 ▲▲ 有効求人倍率

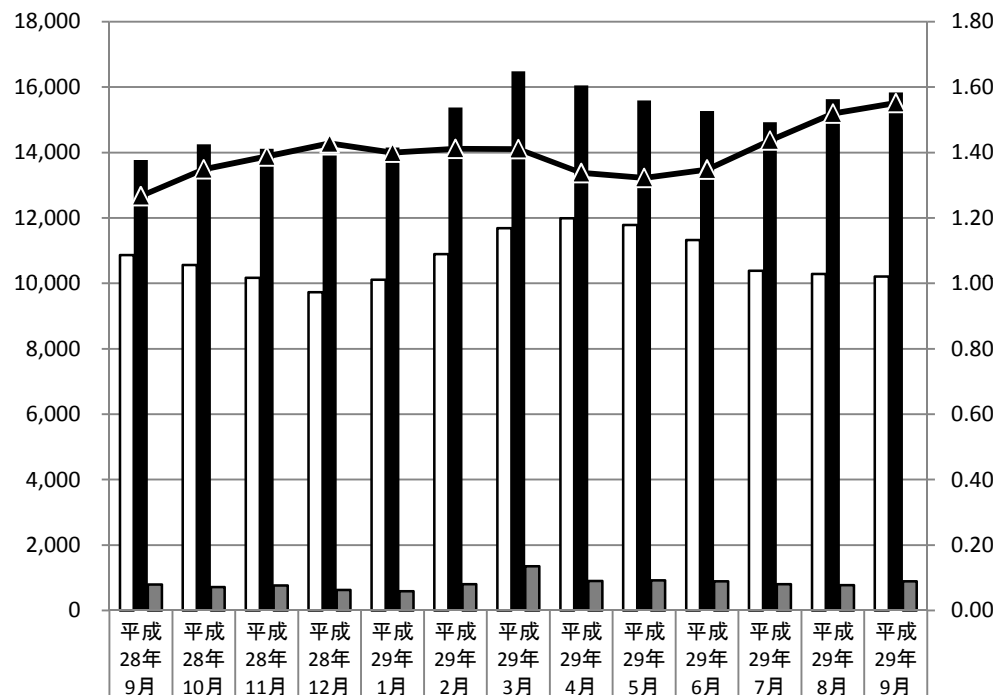

有効求職者数	10,869	10,561	10,170	9,733	10,107	10,890	11,684	11,995	11,785	11,324	10,382	10,286	10,205
有効求人数	13,772	14,252	14,117	13,904	14,149	15,376	16,486	16,050	15,591	15,273	14,923	15,633	15,837
求人充足数	794	713	762	623	584	805	1,354	905	918	892	799	777	889
有効求人倍率	1.27	1.35	1.39	1.43	1.40	1.41	1.41	1.34	1.32	1.35	1.44	1.52	1.55

新規

有効