

平成29年8月分

ハローワーク熊本
求人・求職状況
及び
賃金情報

〔掲載内容〕

- | | |
|----------------------|------------|
| 1.職業別有効求人・求職及び有効求人倍率 | 4.産業別求人賃金 |
| 2.職業別求人・求職(希望)賃金 | 5.求人・求職の推移 |
| 3.職業別求人賃金(中分類) | |

- * 「求人賃金」: 新規求人の上限の平均値、及び下限の平均値を表示しています。
- * 「求職賃金」: 新規求職者の希望賃金の平均値を表示しています。
- * 臨時・季節・日雇を除く常用で算定(パートは含む)

労働者の募集・採用にあたっては、年齢・性別にかかわらず、年齢・性別にかかわらず均等な機会をあたえるよう努めましょう。

ハローワーク熊本
熊本公共職業安定所
雇用促進部門
(096)371-8305

1. 職業別有効求人・求職及び有効求人倍率

2017年8月	有効求人数		有効求職者数		有効求人倍率 合計
	合計	合計	男性	女性	
職業計	15,633	10,286	4,171	6,110	1.52
A 管理的職業	50	51	45	6	0.98
B 専門的・技術的職業	3,289	1,758	594	1,164	1.87
07 開発技術者	61	33	32	1	1.85
08 製造技術者	63	71	64	7	0.89
09 建築・土木技術者等	393	59	48	11	6.66
10 情報処理・通信技術者	330	124	114	10	2.66
11 その他の技術者	21	9	9	0	2.33
12 医師、薬剤師等	64	36	6	30	1.78
13 保健師、助産師等	923	459	20	439	2.01
14 医療技術者	244	138	38	100	1.77
15 その他の保健医療	138	123	25	98	1.12
16 社会福祉の専門的職業	698	333	59	274	2.10
22 美術家、デザイナー等	188	129	63	66	1.46
その他の専門的職業	166	244	116	128	0.68
C 事務的職業	1,631	3,523	737	2,786	0.46
25 一般事務員	1,145	3,141	575	2,566	0.36
26 会計事務員	207	173	66	107	1.20
27 生産関連事務員	68	34	25	9	2.00
28 営業・販売関連事務員	135	94	33	61	1.44
29 外勤事務員	5	6	3	3	0.83
30 運輸・郵便事務	28	6	5	1	4.67
31 事務用機器操作の職業	43	69	30	39	0.62
D 販売の職業	2,054	1,119	579	538	1.84
32 商品販売の職業	1,362	687	199	488	1.98
33 販売類似の職業	40	27	19	7	1.48
34 営業の職業	652	405	361	43	1.61
E サービスの職業	4,162	1,272	433	837	3.27
35 家庭生活支援サービス	8	2	0	2	4.00
36 介護サービスの職業	1,186	393	114	279	3.02
37 保健医療サービス	288	113	5	108	2.55
38 生活衛生サービス	367	103	13	90	3.56
39 飲食物調理の職業	1,215	291	123	167	4.18
40 接客・給仕の職業	919	231	91	139	3.98
41 居住施設・ビルの管理	56	80	67	13	0.70
42 その他のサービス	123	59	20	39	2.08
F 保安の職業	564	55	53	2	10.25
G 農林漁業の職業	94	62	48	14	1.52
H 生産工程の職業	1,003	561	394	167	1.79
49 生産設備（金属）	4	5	5	0	0.80
50 生産設備（金属除く）	40	11	9	2	3.64
51 生産設備（機械）	9	10	8	2	0.90
52 金属材料製造等	82	43	41	2	1.91
54 製品製造・加工処理	303	164	66	98	1.85
57 機械組立の職業	210	169	142	27	1.24
60 機械整備・修理の職業	229	60	60	0	3.82
61 製品検査（金属）	5	2	2	0	2.50
62 製品検査（金属除く）	9	5	1	4	1.80
63 機械検査の職業	19	14	10	4	1.36
64 生産関連・生産類似	93	78	50	28	1.19
I 輸送・機械運転の職業	529	243	238	4	2.18
65 鉄道運転の職業	0	0	0	0	0.00
66 自動車運転の職業	450	167	164	3	2.69
67 船舶・航空機運転	0	0	0	0	0.00
68 その他の輸送の職業	2	19	19	0	0.11
69 定置・建設機械運転	77	57	55	1	1.35
J 建設・探掘の職業	565	178	175	3	3.17
70 建設躯体工事の職業	72	8	8	0	9.00
71 建設の職業	187	59	56	3	3.17
72 電気工事の職業	169	59	59	0	2.86
73 土木の職業	137	52	52	0	2.63
74 探掘の職業	0	0	0	0	0.00
K 運搬・清掃等の職業	1,692	1,090	659	431	1.55
75 運搬の職業	344	234	193	41	1.47
76 清掃の職業	964	169	79	90	5.70
77 包装の職業	22	13	3	10	1.69
78 その他の運搬等の職業	362	674	384	290	0.54
分類不能の職業	0	374	216	158	0.00
（IT関連計）	642	418	297	121	1.54
（IT技術関連小計）	415	165	154	11	2.52
（IT操作関連小計）	109	203	103	100	0.54
（IT製造関連小計）	118	50	40	10	2.36
（福祉関連計）	2,587	1,086	213	873	2.38
（介護関連小計）	1,570	554	161	393	2.83
（その他小計）	1,017	532	52	480	1.91

* 臨時・季節・日雇を除く常用で算定（パートは含む）

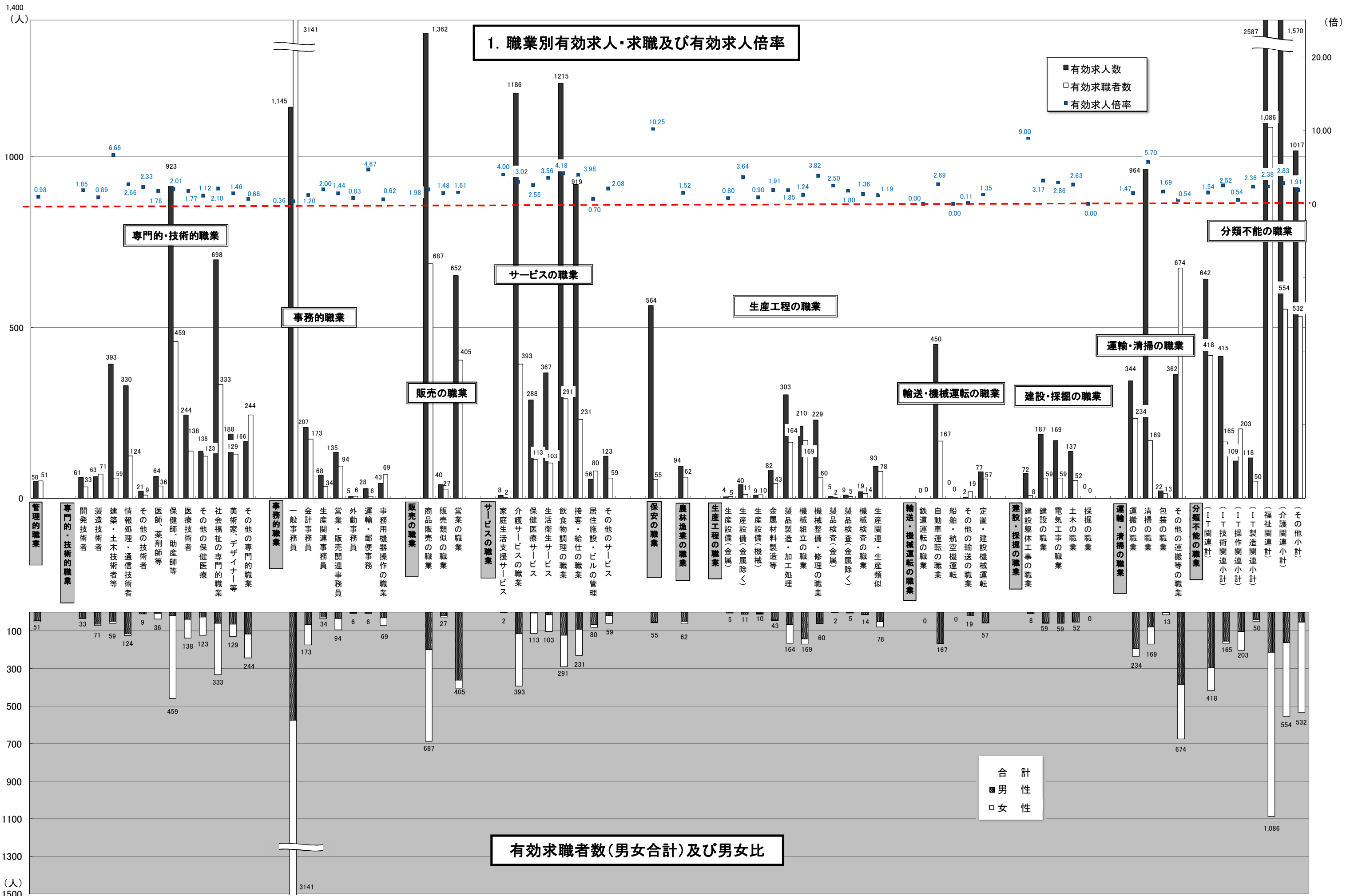

* 臨時・季節・日雇を除く常用で算定(パートは含む)

2. 職業別求人賃金・求職（希望）賃金…一般およびパート

2017年8月	求人賃金				求職賃金	
	一般		パート		一般	パート
	上限	下限	上限	下限		
職業計	231,939	176,784	1,001	883	184,796	834
管理的職業	319,009	238,571	-	-	211,667	-
専門的・技術的職業	277,427	197,033	1,325	1,102	197,874	1,046
事務的職業	195,637	158,901	959	849	170,849	813
販売の職業	233,272	183,715	865	812	198,691	780
サービスの職業	207,287	161,922	984	849	178,974	799
保安の職業	195,558	152,029	1,045	908	155,385	767
農林漁業の職業	232,755	206,182	814	764	190,909	750
生産工程の職業	219,744	172,552	921	808	190,337	823
輸送・機械運転の職業	208,690	173,938	933	849	207,800	788
建設・採掘の職業	280,864	183,609	1,341	952	209,200	850
運搬・清掃等の職業	178,371	155,522	818	795	171,649	765
分類不能の職業	-	-	-	-	190,893	831

*月内にハローワーク熊本に求職申込をされた方の希望賃金、及び当月出された求人の平均賃金で算出。

*パートは時間給で計上

2. 職業別求人賃金・求職（希望）賃金…一般およびパート

2017年8月

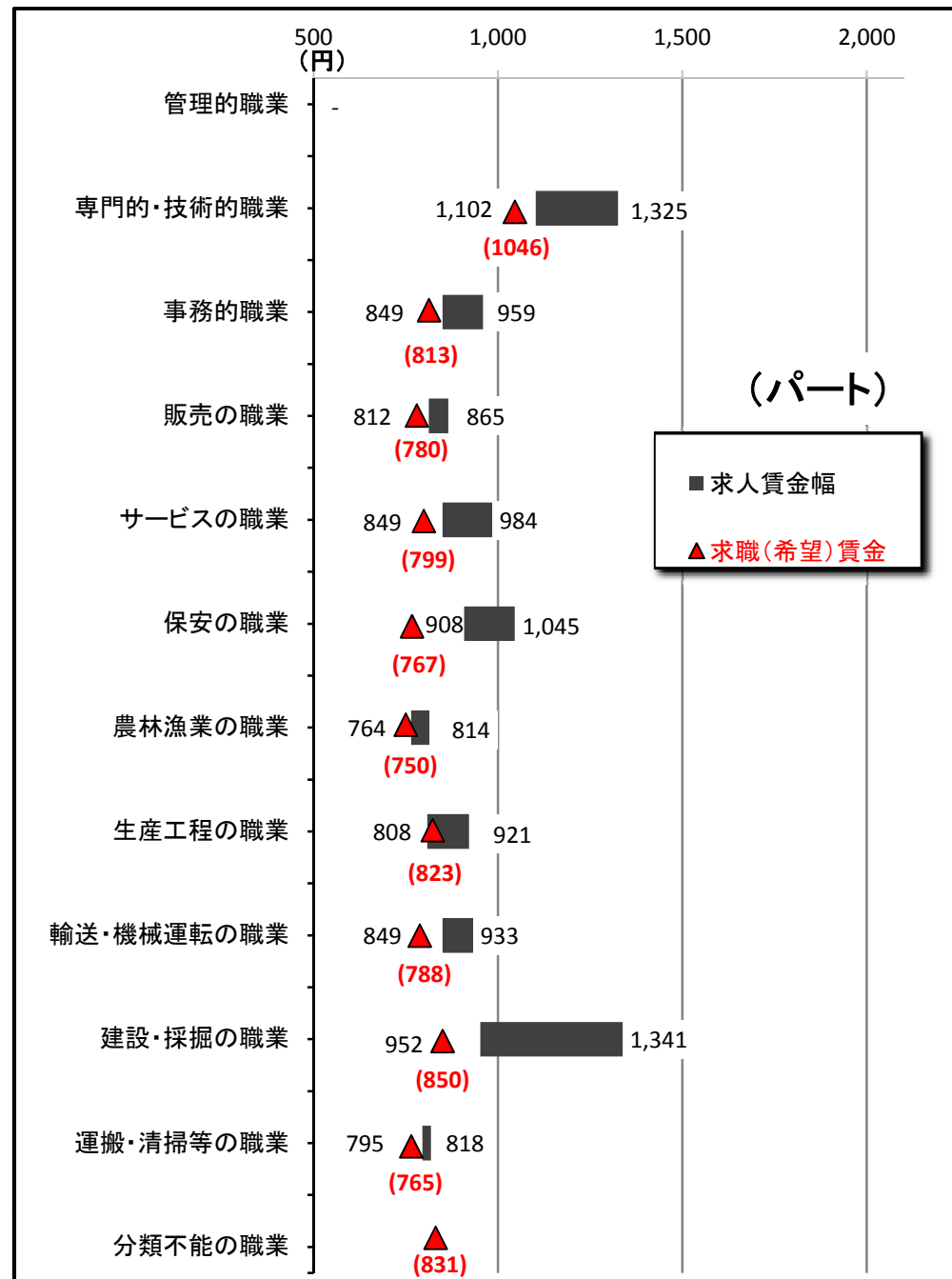
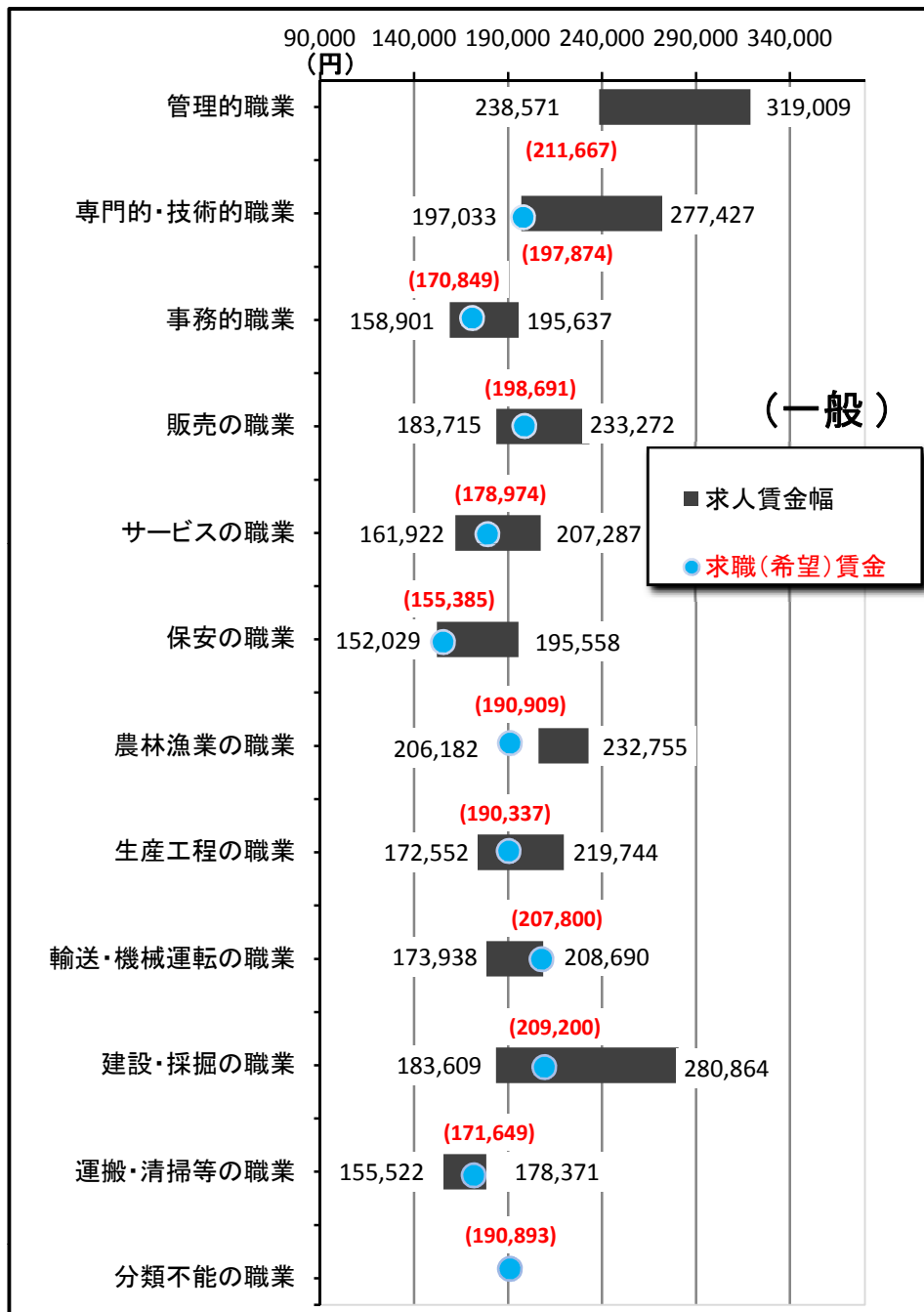

3. 職業別求人賃金（中分類）…一般およびパート

*パートは時間給で計上

2017年8月	一般		パート	
	上限	下限	上限	下限
職業計	231,939	176,784	1,001	883
管理的職業	319,009	238,571	-	-
専門的・技術的職業	277,427	197,033	1,325	1,102
開発技術者	318,799	204,522	-	-
製造技術者	301,800	214,634	-	-
建築・土木技術者等	351,555	230,190	-	-
情報処理・通信技術者	334,555	194,790	1,000	900
その他の技術者	248,800	203,067	-	-
医師、薬剤師等	489,055	355,028	2,560	2,040
保健師、助産師等	236,233	192,894	1,276	1,071
医療技術者	258,539	200,595	1,554	1,177
その他の保健医療	207,418	168,940	1,075	900
社会福祉の専門的職業	212,832	177,262	1,203	1,017
美術家、デザイナー等	328,285	184,037	823	823
その他の専門的職業	236,685	176,611	1,402	1,307
事務的職業	195,637	158,901	959	849
一般事務員	181,774	153,315	954	857
会計事務員	231,608	166,937	1,026	859
生産関連事務員	241,267	192,036	820	778
営業・販売関連事務員	219,470	173,577	970	795
外勤事務員	285,000	185,000	-	-
運輸・郵便事務	250,000	180,000	740	740
事務用機器操作の職業	134,296	124,963	923	807
販売の職業	233,272	183,715	865	812
商品販売の職業	204,034	174,603	867	813
販売類似の職業	282,364	209,764	780	780
営業の職業	270,903	194,709	833	787
サービスの職業	207,287	161,922	984	849
家庭生活支援サービス	-	-	1,013	1,013
介護サービスの職業	196,058	156,625	1,138	939
保健医療サービス	166,225	144,590	937	870
生活衛生サービス	265,289	189,696	1,035	821
飲食物調理の職業	190,499	151,645	855	777
接客・給仕の職業	234,658	178,202	934	834
居住施設・ビルの管理	180,033	159,527	728	728
その他のサービス	245,080	171,030	971	840
保安の職業	195,558	152,029	1,045	908
農林漁業の職業	232,755	206,182	814	764
生産工程の職業	219,744	172,552	921	808
生産設備（金属）	-	-	-	-
生産設備（金属除く）	202,876	173,088	-	-
生産設備（機械）	175,438	165,438	-	-
金属材料製造等	233,665	174,602	891	786
製品製造・加工処理	200,810	161,709	802	775
機械組立の職業	204,713	171,775	950	800
機械整備・修理の職業	223,948	177,092	850	800
製品検査（金属）	-	-	-	-
製品検査（金属除く）	220,000	210,000	800	800
機械検査の職業	234,167	187,100	-	-
生産関連・生産類似	263,925	168,976	1,287	914
輸送・機械運転の職業	208,690	173,938	933	849
鉄道運転の職業	-	-	-	-
自動車運転の職業	193,800	168,585	885	833
船舶・航空機運転	-	-	-	-
その他の輸送の職業	-	-	-	-
定置・建設機械運転	291,156	203,585	2,000	1,200
建設・採掘の職業	280,864	183,609	1,341	952
建設躯体工事の職業	349,970	210,537	2,133	1,067
建設の職業	285,312	184,244	1,300	921
電気工事の職業	293,387	184,473	1,000	800
土木の職業	239,018	173,531	1,369	1,108
採掘の職業	-	-	-	-
運搬・清掃等の職業	178,371	155,522	818	795
運搬の職業	211,614	176,069	895	858
清掃の職業	155,943	141,066	808	787
包装の職業	154,080	154,080	715	715
その他の運搬等の職業	170,075	151,503	805	784
分類不能の職業	-	-	-	-
（IT関連計）	309,310	191,261	1,093	871
（IT技術関連小計）	334,821	200,767	1,000	900
（IT操作関連小計）	242,572	157,539	1,110	875
（IT製造関連小計）	212,895	166,717	1,000	800
（福祉関連計）	220,146	177,874	1,251	1,037
（介護関連小計）	204,356	164,025	1,198	986
（その他小計）	242,010	197,048	1,346	1,129

*「求人賃金」：新規求人の上限の平均値、及び下限の平均値を表示

3. 職業別求人賃金（中分類）…一般およびパート

2017年8月

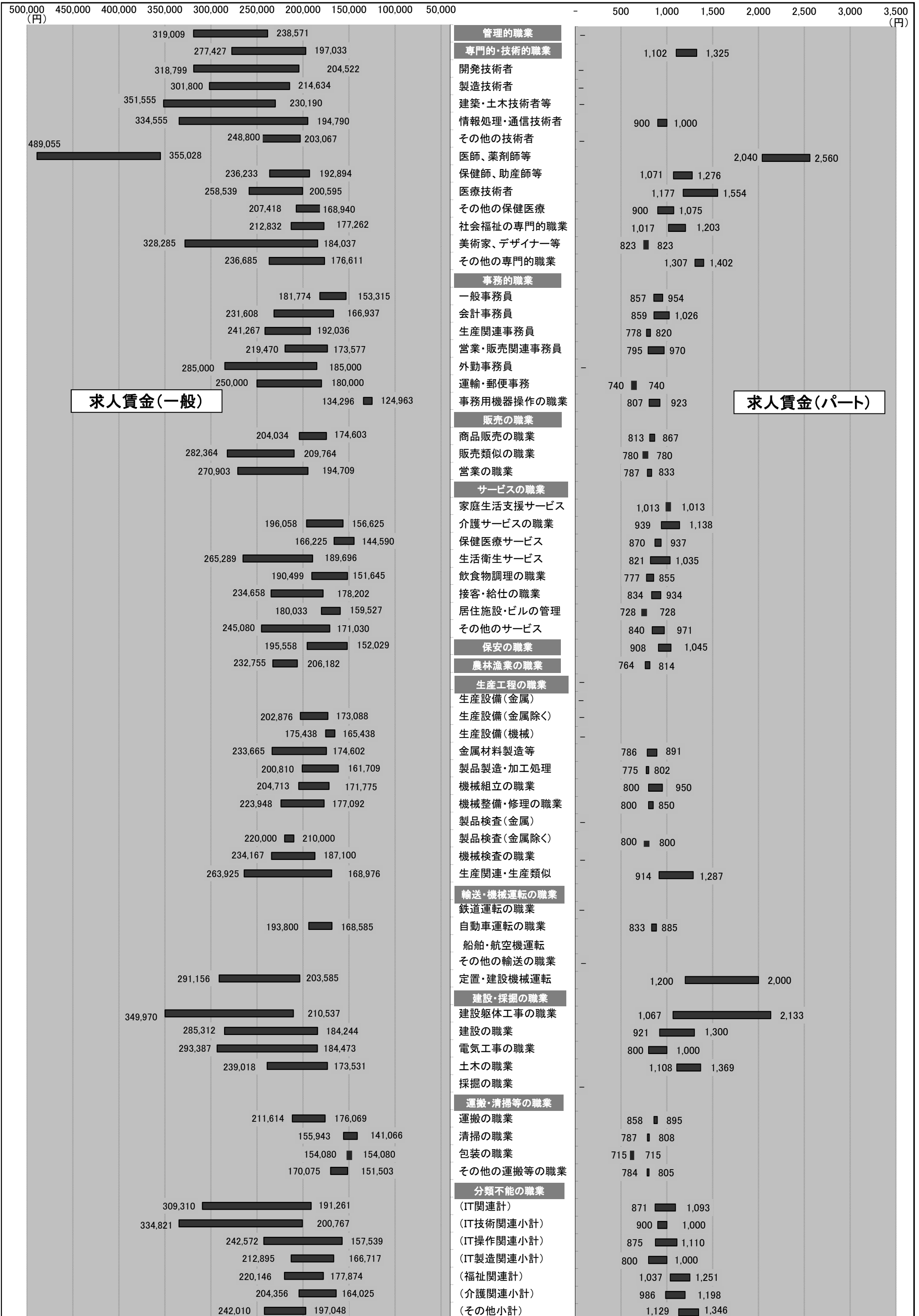

4. 産業別求人賃金…一般およびパート

2017年8月	一般		パート	
	上限	下限	上限	下限
産業計	231,939	176,784	1,001	883
AB 農林漁業	257,692	224,846	863	790
C 鉱業	185,310	181,050	810	800
石炭・亜炭	-	-	-	-
D 建設業	298,702	202,555	1,233	940
総合工事業	310,080	215,479	1,106	900
電気工事	226,035	160,558	1,000	800
E 製造業	221,973	171,874	824	776
食料品	173,899	152,743	777	764
飲料	210,769	159,631	760	760
繊維	-	-	-	-
木材	-	-	830	800
家具	266,667	163,333	-	-
パルプ	-	-	-	-
印刷	223,500	187,000	-	-
化学	250,000	180,000	-	-
石油	-	-	-	-
プラスチック	214,800	214,800	-	-
ゴム	192,500	162,500	-	-
窯業	251,127	212,793	-	-
金属製品	224,222	164,778	1,075	840
電子部品	205,360	186,360	-	-
電気機械器具製造業	259,150	186,525	950	800
(民生)	225,396	225,396	-	-
(電子機器等)	240,826	176,382	-	-
(電子応用)	269,200	168,400	-	-
(その他電気)	264,375	200,625	-	-
情報通信機械	-	-	-	-
(通信機械)	-	-	-	-
ハードウェア	205,360	186,360	-	-
輸送	-	-	-	-
(自動車)	-	-	-	-
その他製造	150,000	130,000	-	-
F 電気・ガ・熱	-	-	-	-
G 情報通信	310,595	187,463	970	848
通信	268,000	167,111	1,000	850
放送	-	-	-	-
情報サービス	320,036	194,804	902	834
(ソフト)	325,759	198,284	1,000	950
(情報処理)	284,655	173,291	880	808
インタネ	303,529	170,000	1,200	800
H 運輸業	195,714	167,220	895	868
旅客運送	165,248	155,852	813	763
貨物運送	234,519	181,220	1,022	1,017
I 卸売・小売	214,126	170,730	904	838
卸売	228,694	173,907	898	825
(ハード等)	210,833	171,667	800	715
(電気機械)	-	-	-	-
小売	209,030	169,619	905	842
各種商品小売業	208,758	156,274	854	805
(機械小売)	210,833	171,667	800	715
J 金融・保険	279,167	162,650	902	878
銀行	-	-	920	920
保険業	279,167	162,650	860	785
K 不動産	286,315	182,492	823	765
(駐車場)	138,667	138,667	738	718
物品賃貸業	303,684	178,049	783	783
(事務機械)	-	-	-	-
L 学術研究	265,013	184,384	1,214	963
広告	278,138	178,412	987	823
M 飲食・宿泊	220,717	167,992	880	793
宿泊	175,260	156,530	858	814
飲食	227,268	167,918	883	787
(一般)	222,904	163,337	877	783
N 生活関連・娯楽	238,523	185,090	1,027	859
理美容業	254,646	188,763	1,019	818
O 教育・学習	178,006	157,149	988	899
P 医療・福祉	213,473	171,748	1,113	937
医療業	223,061	174,132	1,119	951
保健衛生	171,048	144,632	830	830
社会保険	203,816	169,459	1,114	928
老人・介護	207,287	169,014	1,173	955
その他社会保険	189,684	170,058	1,134	947
Q 複合サービス	170,500	167,500	753	753
郵便	-	-	740	740
R サービス	193,824	168,852	825	799
廃棄物処理	251,250	192,500	-	-
自動車整備	202,810	171,810	1,000	875
機械修理	203,280	157,080	-	-
紹介・派遣	200,768	182,580	876	843
(労働者派遣)	200,768	182,580	876	843
その他の事業サービス	187,264	159,425	813	794
その他のサービス業	187,826	149,026	1,000	820
ST 公務・その他	140,232	140,232	1,197	1,187
IT関連産業計	293,126	184,508	925	818

*パートは時間給で計上 *「求人賃金」：新規求人の上限の平均値及び下限の平均値を表示

4. 産業別求人賃金…一般およびパート

2017年8月

400,000 (円) 350,000 300,000 250,000 200,000 150,000 100,000 50,000 500 1,000 1,500 2,000 2,500 (円)

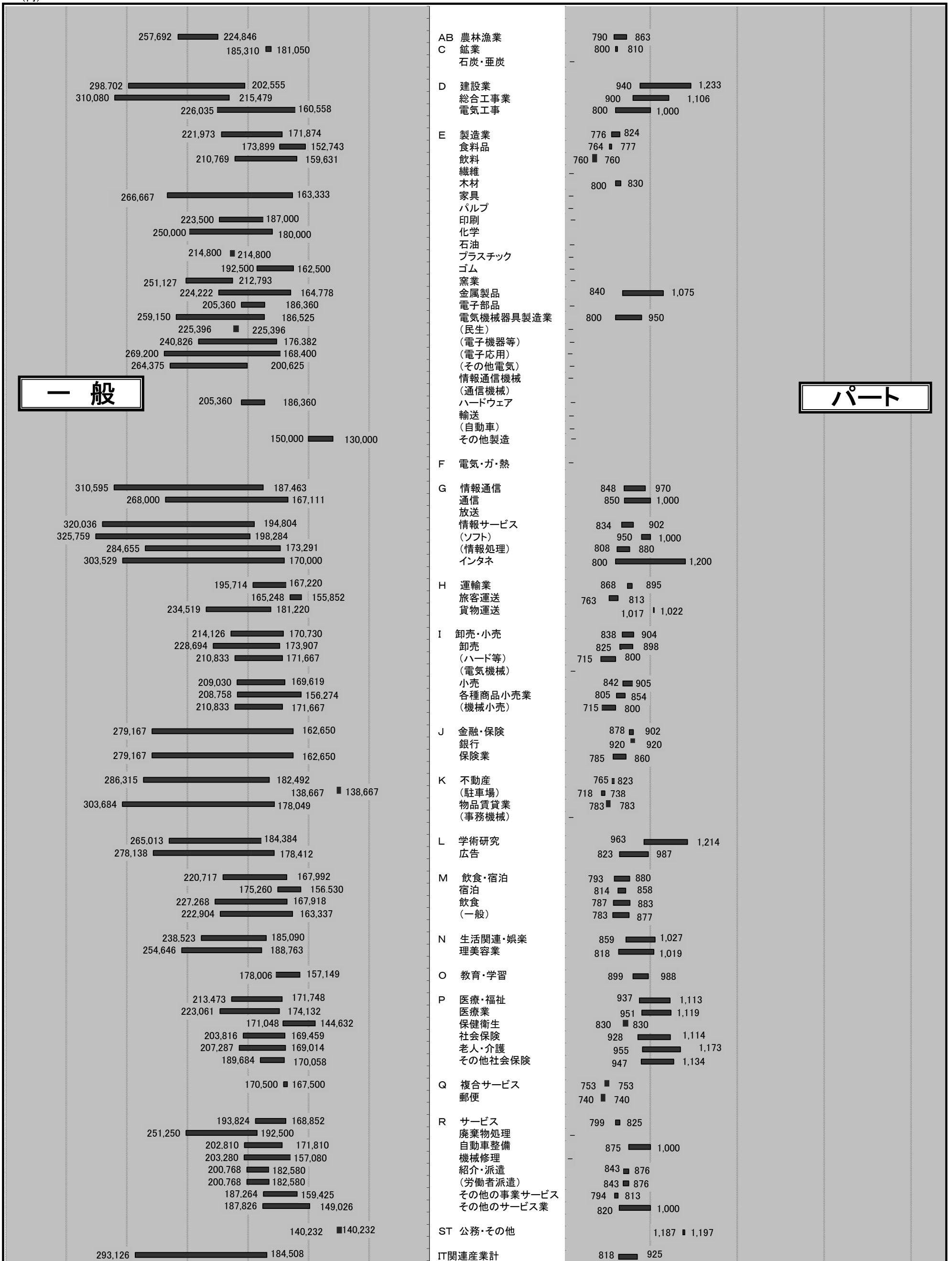

*パートは時間給で計上 *「求人賃金」：新規求人の上限の平均値、及び下限の平均値を表示 * () ■は上下限なし

5. 求人・求職の推移（一般＋パート）

区分 年月	新規求職者数			有効求職者数			新規求人数	有効求人数	有効求人倍率	新規求人倍率	求人充足数
	合計	男子	女子	合計	男子	女子					
平成23年度	40,144	16,817	23,161	182,259	80,971	100,518	49,163	128,644	0.71	1.22	13,260
平成24年度	37,622	16,128	21,394	180,936	82,012	98,444	52,520	138,471	0.77	1.40	14,106
平成25年度	34,386	14,149	20,171	164,127	73,543	90,206	55,748	137,750	0.84	1.62	13,680
平成26年度	35,028	13,968	20,672	154,025	66,366	86,827	48,775	133,009	0.86	1.39	11,626
平成27年度	33,567	12,910	19,303	146,526	61,456	82,810	52,488	145,703	0.99	1.56	11,229
平成28年度	30,432	11,688	18,696	133,319	54,989	78,199	60,218	168,352	1.26	1.98	9,806
平成28年8月	2,270	886	1,381	11,160	4,543	6,605	4,690	13,525	1.21	2.07	833
平成28年9月	2,316	889	1,422	10,869	4,409	6,448	5,112	13,772	1.27	2.21	794
平成28年10月	2,304	937	1,364	10,561	4,334	6,217	5,217	14,252	1.35	2.26	713
平成28年11月	2,175	838	1,334	10,170	4,184	5,976	4,571	14,117	1.39	2.10	762
平成28年12月	1,763	686	1,076	9,733	4,019	5,707	4,663	13,904	1.43	2.64	623
平成29年1月	2,641	973	1,662	10,107	4,097	6,001	5,293	14,149	1.40	2.00	584
平成29年2月	2,856	1,045	1,805	10,890	4,331	6,547	5,863	15,376	1.41	2.05	805
平成29年3月	2,909	1,121	1,785	11,684	4,622	7,054	6,073	16,486	1.41	2.09	1,354
平成29年4月	3,272	1,261	2,008	11,995	4,875	7,115	5,410	16,050	1.34	1.65	905
平成29年5月	2,520	979	1,536	11,785	4,854	6,923	5,172	15,591	1.32	2.05	918
平成29年6月	2,318	887	1,429	11,324	4,691	6,626	5,438	15,273	1.35	2.35	892
平成29年7月	2,129	847	1,279	10,382	4,182	6,193	5,109	14,923	1.44	2.40	799
平成29年8月	2,372	950	1,421	10,286	4,171	6,110	5,775	15,633	1.52	2.43	777

※性別表示を強制していないため、合計と男女の計は不一致となります。

* 臨時・季節・日雇を除く常用で算定（パートは含む）

年間

5-1. 求人・求職の推移（一般＋パート）

* 臨時・季節・日雇を除く常用で算定（パートは含む）

□ 新規求職者数 ■ 新規求人数 ▒ 求人充足数 ● 新規求人倍率

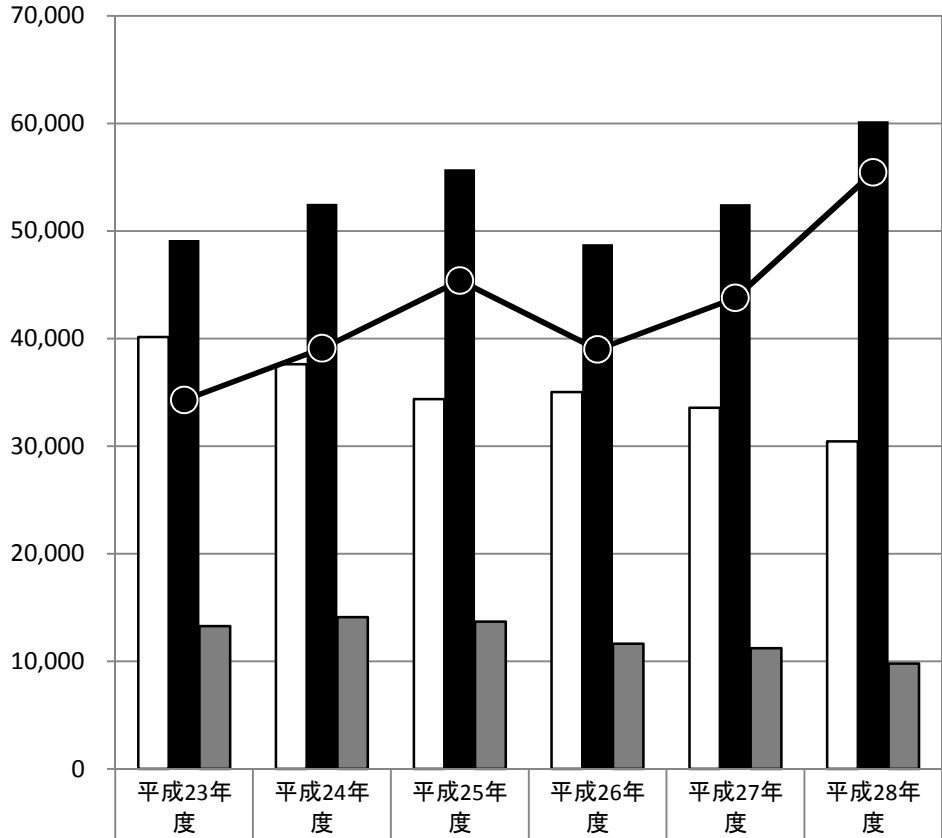

新規求職者数	40,144	37,622	34,386	35,028	33,567	30,432
新規求人数	49,163	52,520	55,748	48,775	52,488	60,218
求人充足数	13,260	14,106	13,680	11,626	11,229	9,806
新規求人倍率	1.22	1.40	1.62	1.39	1.56	1.98

□ 有効求職者数 ■ 有効求人数 ▒ 求人充足数 ▲ 有効求人倍率

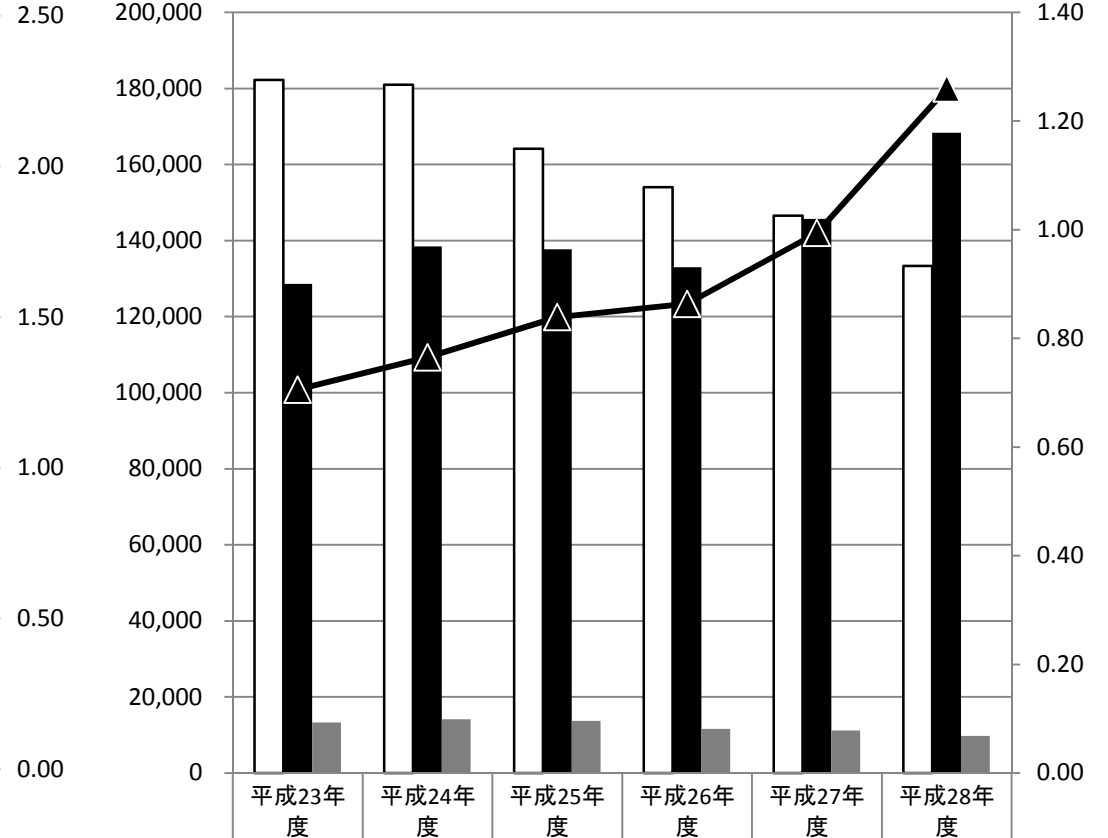

有効求職者数	182,259	180,936	164,127	154,025	146,526	133,319
有効求人数	128,644	138,471	137,750	133,009	145,703	168,352
求人充足数	13,260	14,106	13,680	11,626	11,229	9,806
有効求人倍率	0.71	0.77	0.84	0.86	0.99	1.26

新規

有効

月間

5-2. 求人・求職の推移（一般＋パート）

* 臨時・季節・日雇を除く常用
で算定（パートは含む）

□ 新規求職者数 ■ 新規求人数 ▒ 求人充足数 ●● 新規求人倍率

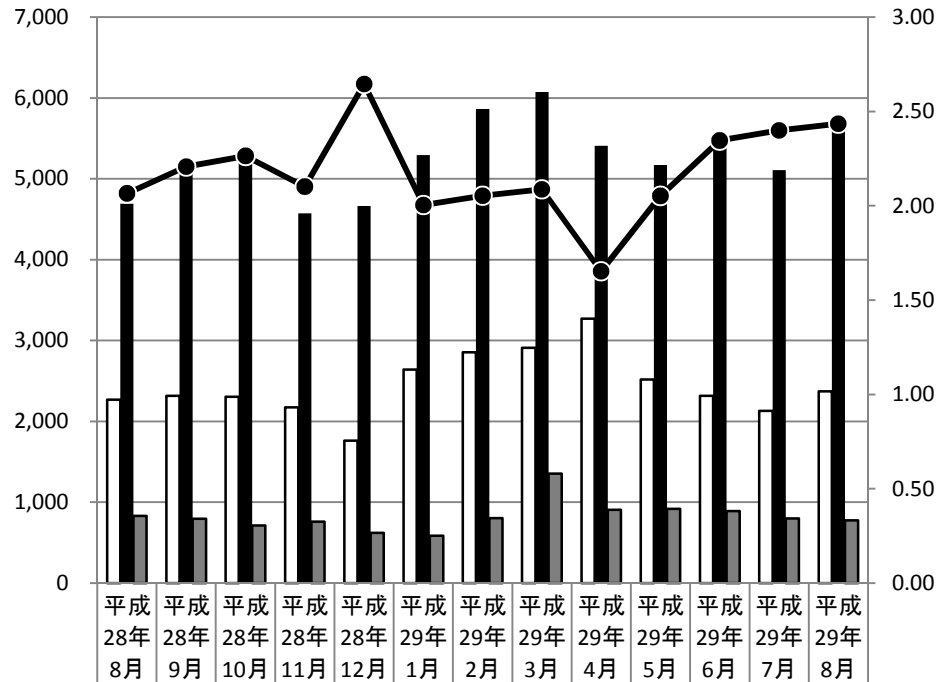

新規求職者数	2,270	2,316	2,304	2,175	1,763	2,641	2,856	2,909	3,272	2,520	2,318	2,129	2,372
新規求人数	4,690	5,112	5,217	4,571	4,663	5,293	5,863	6,073	5,410	5,172	5,438	5,109	5,775
求人充足数	833	794	713	762	623	584	805	1,354	905	918	892	799	777
新規求人倍率	2.07	2.21	2.26	2.10	2.64	2.00	2.05	2.09	1.65	2.05	2.35	2.40	2.43

□ 有効求職者数 ■ 有効求人数 ▒ 求人充足数 ▲▲ 有効求人倍率

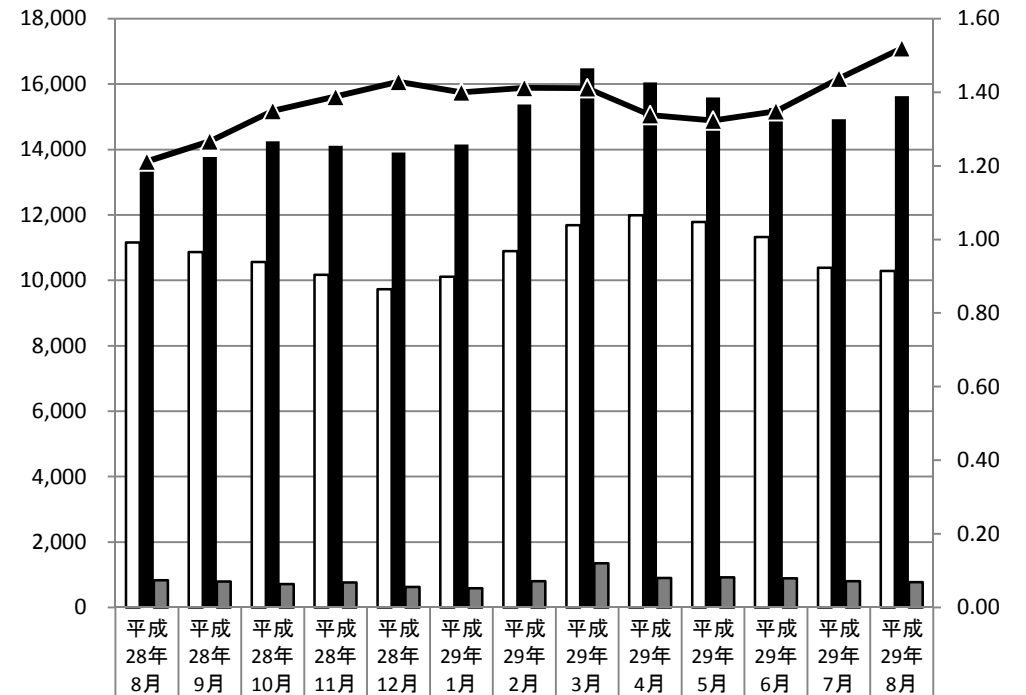

有効求職者数	11,160	10,869	10,561	10,170	9,733	10,107	10,890	11,684	11,995	11,785	11,324	10,382	10,286
有効求人数	13,525	13,772	14,252	14,117	13,904	14,149	15,376	16,486	16,050	15,591	15,273	14,923	15,633
求人充足数	833	794	713	762	623	584	805	1,354	905	918	892	799	777
有効求人倍率	1.21	1.27	1.35	1.39	1.43	1.40	1.41	1.41	1.34	1.32	1.35	1.44	1.52

新規

有効