

平成28年6月分

ハローワーク熊本
求人・求職状況
及び
賃金情報

〔掲載内容〕

- | | |
|----------------------|------------|
| 1.職業別有効求人・求職及び有効求人倍率 | 4.産業別求人賃金 |
| 2.職業別求人・求職(希望)賃金 | 5.求人・求職の推移 |
| 3.職業別求人賃金(中分類) | |

- * 「求人賃金」:新規求人の上限の平均値、及び下限の平均値を表示しています。
- * 「求職賃金」:新規求職者の希望賃金の平均値を表示しています。
- * 臨時・季節・日雇を除く常用で算定(パートは含む)

労働者の募集・採用にあたっては、年齢・性別にかかわらず、年齢・性別にかかわらず均等な機会をあたえるよう努めましょう。

ハローワーク熊本
熊本公共職業安定所

1. 職業別有効求人・求職及び有効求人倍率

| 2016年6月 | 有効求人数 | | 有効求職者数 | | 有効求人倍率 合計 |
|---------------------|---------------|---------------|--------------|--------------|--------------|
| | 合計 | 合計 | 男性 | 女性 | |
| 職業計 | 13,302 | 12,193 | 5,159 | 7,023 | 1.09 |
| A 管理的職業 | 89 | 64 | 60 | 4 | 1.39 |
| B 専門的・技術的職業 | 2,687 | 1,904 | 675 | 1,227 | 1.41 |
| 07 開発技術者 | 44 | 46 | 43 | 3 | 0.96 |
| 08 製造技術者 | 40 | 61 | 48 | 13 | 0.66 |
| 09 建築・土木技術者等 | 452 | 76 | 68 | 8 | 5.95 |
| 10 情報処理・通信技術者 | 223 | 136 | 129 | 7 | 1.64 |
| 11 その他の技術者 | 13 | 9 | 9 | 0 | 1.44 |
| 12 医師、薬剤師等 | 69 | 16 | 5 | 11 | 4.31 |
| 13 保健師、助産師等 | 788 | 424 | 18 | 406 | 1.86 |
| 14 医療技術者 | 240 | 167 | 37 | 130 | 1.44 |
| 15 その他の保健医療 | 116 | 152 | 31 | 121 | 0.76 |
| 16 社会福祉の専門的職業 | 466 | 343 | 60 | 283 | 1.36 |
| 22 美術家、デザイナー等 | 57 | 157 | 79 | 77 | 0.36 |
| その他の専門的職業 | 179 | 317 | 148 | 168 | 0.56 |
| C 事務的職業 | 1,350 | 3,850 | 808 | 3,040 | 0.35 |
| 25 一般事務員 | 910 | 3,444 | 636 | 2,806 | 0.26 |
| 26 会計事務員 | 187 | 185 | 68 | 117 | 1.01 |
| 27 生産関連事務員 | 61 | 27 | 18 | 9 | 2.26 |
| 28 営業・販売関連事務員 | 134 | 99 | 42 | 57 | 1.35 |
| 29 外勤事務員 | 4 | 2 | 2 | 0 | 2.00 |
| 30 運輸・郵便事務 | 15 | 12 | 11 | 1 | 1.25 |
| 31 事務用機器操作の職業 | 39 | 81 | 31 | 50 | 0.48 |
| D 販売の職業 | 1,459 | 1,420 | 729 | 690 | 1.03 |
| 32 商品販売の職業 | 830 | 892 | 256 | 635 | 0.93 |
| 33 販売類似の職業 | 23 | 29 | 20 | 9 | 0.79 |
| 34 営業の職業 | 606 | 499 | 453 | 46 | 1.21 |
| E サービスの職業 | 4,141 | 1,827 | 691 | 1,134 | 2.27 |
| 35 家庭生活支援サービス | 7 | 2 | 0 | 2 | 3.50 |
| 36 介護サービスの職業 | 1,056 | 549 | 190 | 359 | 1.92 |
| 37 保健医療サービス | 226 | 110 | 11 | 99 | 2.05 |
| 38 生活衛生サービス | 364 | 166 | 18 | 148 | 2.19 |
| 39 飲食物調理の職業 | 1,150 | 472 | 227 | 245 | 2.44 |
| 40 接客・給仕の職業 | 1,123 | 312 | 107 | 204 | 3.60 |
| 41 居住施設・ビルの管理 | 39 | 120 | 105 | 14 | 0.33 |
| 42 その他のサービス | 176 | 96 | 33 | 63 | 1.83 |
| F 保安の職業 | 568 | 63 | 60 | 3 | 9.02 |
| G 農林漁業の職業 | 59 | 76 | 61 | 15 | 0.78 |
| H 生産工程の職業 | 892 | 712 | 505 | 206 | 1.25 |
| 49 生産設備（金属） | 7 | 5 | 4 | 1 | 1.40 |
| 50 生産設備（金属除く） | 6 | 10 | 7 | 3 | 0.60 |
| 51 生産設備（機械） | 8 | 18 | 16 | 2 | 0.44 |
| 52 金属材料製造等 | 115 | 56 | 56 | 0 | 2.05 |
| 54 製品製造・加工処理 | 344 | 275 | 126 | 148 | 1.25 |
| 57 機械組立の職業 | 147 | 195 | 168 | 27 | 0.75 |
| 60 機械整備・修理の職業 | 169 | 66 | 66 | 0 | 2.56 |
| 61 製品検査（金属） | 4 | 0 | 0 | 0 | 999.99 |
| 62 製品検査（金属除く） | 9 | 6 | 1 | 5 | 1.50 |
| 63 機械検査の職業 | 16 | 9 | 8 | 1 | 1.78 |
| 64 生産関連・生産類似 | 67 | 72 | 53 | 19 | 0.93 |
| I 輸送・機械運転の職業 | 478 | 272 | 268 | 4 | 1.76 |
| 65 鉄道運転の職業 | 0 | 1 | 1 | 0 | 0.00 |
| 66 自動車運転の職業 | 390 | 171 | 167 | 4 | 2.28 |
| 67 船舶・航空機運転 | 0 | 0 | 0 | 0 | 0.00 |
| 68 その他の輸送の職業 | 8 | 16 | 16 | 0 | 0.50 |
| 69 定置・建設機械運転 | 80 | 84 | 84 | 0 | 0.95 |
| J 建設・探掘の職業 | 479 | 236 | 233 | 3 | 2.03 |
| 70 建設躯体工事の職業 | 91 | 23 | 23 | 0 | 3.96 |
| 71 建設の職業 | 142 | 84 | 81 | 3 | 1.69 |
| 72 電気工事の職業 | 106 | 78 | 78 | 0 | 1.36 |
| 73 土木の職業 | 140 | 50 | 50 | 0 | 2.80 |
| 74 探掘の職業 | 0 | 1 | 1 | 0 | 0.00 |
| K 運搬・清掃等の職業 | 1,100 | 1,372 | 834 | 537 | 0.80 |
| 75 運搬の職業 | 263 | 286 | 251 | 35 | 0.92 |
| 76 清掃の職業 | 601 | 275 | 99 | 176 | 2.19 |
| 77 包装の職業 | 27 | 17 | 4 | 13 | 1.59 |
| 78 その他の運搬等の職業 | 209 | 794 | 480 | 313 | 0.26 |
| 分類不能の職業 | 0 | 397 | 235 | 160 | 0.00 |
| （IT関連計） | 441 | 466 | 334 | 132 | 0.95 |
| （IT技術関連小計） | 282 | 181 | 171 | 10 | 1.56 |
| （IT操作関連小計） | 91 | 217 | 108 | 109 | 0.42 |
| （IT製造関連小計） | 68 | 68 | 55 | 13 | 1.00 |
| （福祉関連計） | 2,222 | 1,203 | 278 | 925 | 1.85 |
| （介護関連小計） | 1,320 | 703 | 235 | 468 | 1.88 |
| （その他小計） | 902 | 500 | 43 | 457 | 1.80 |

* 臨時・季節・日雇を除く常用で算定（パートは含む）

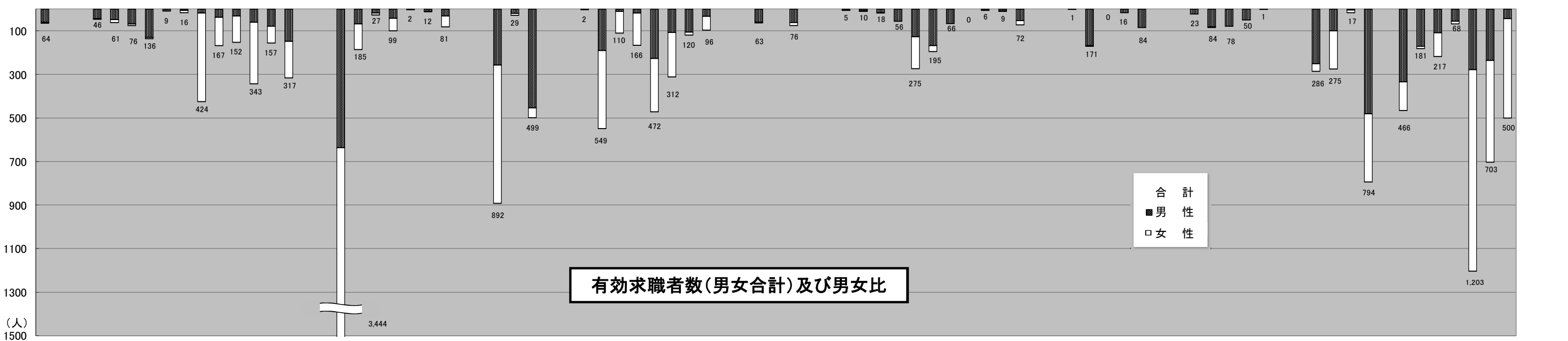
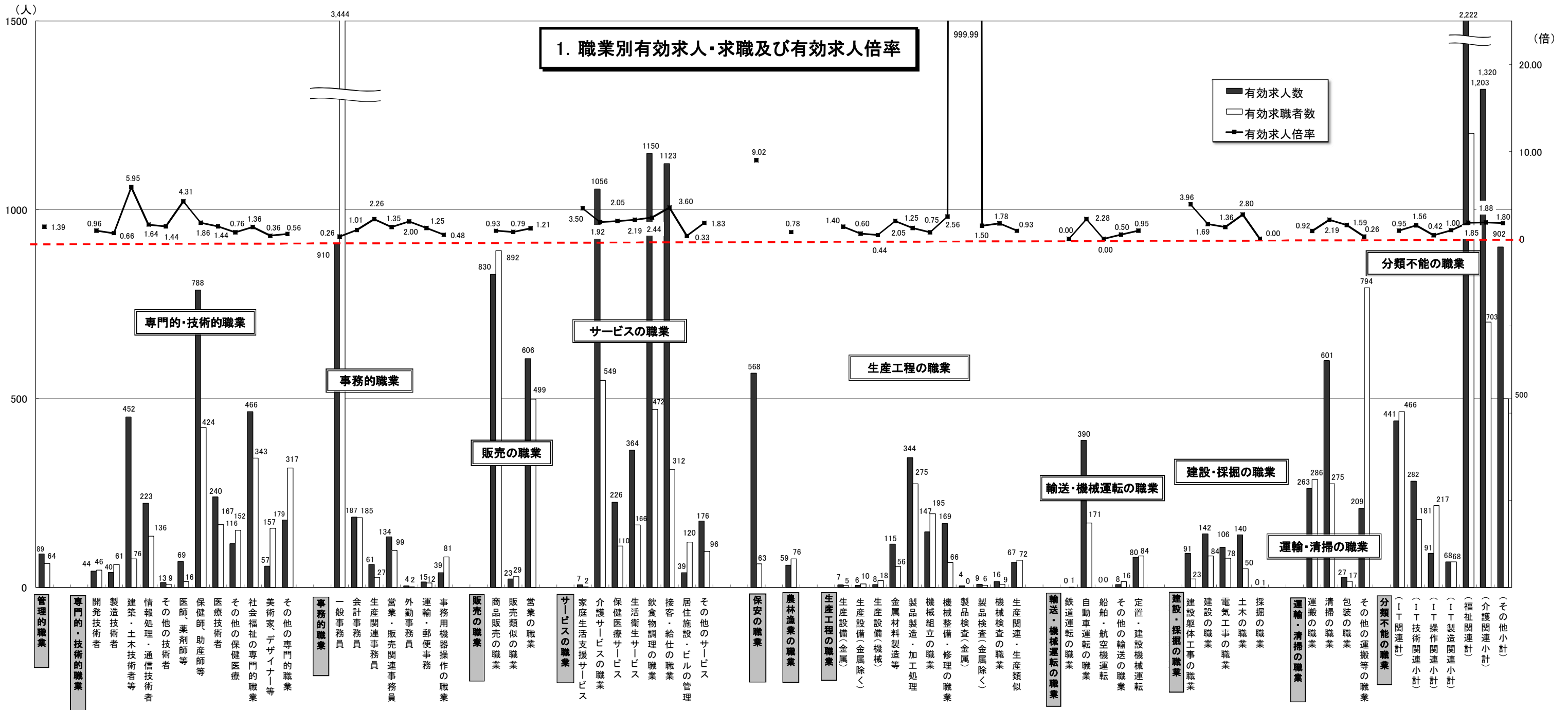

* 臨時・季節・日雇を除く常用で算定(パートは含む)

2. 職業別求人賃金・求職（希望）賃金…一般およびパート

| 2016年6月 | 求人賃金 | | | | 求職賃金 | |
|------------|---------|---------|-------|-------|---------|-------|
| | 一般 | | パート | | 一般 | パート |
| | 上限 | 下限 | 上限 | 下限 | | |
| 職業計 | 221,226 | 172,644 | 959 | 851 | 180,471 | 801 |
| 管理的職業 | 271,429 | 218,786 | 900 | 725 | 226,667 | 1,500 |
| 専門的・技術的職業 | 261,997 | 196,440 | 1,269 | 1,079 | 210,717 | 961 |
| 事務的職業 | 184,550 | 155,369 | 887 | 810 | 163,136 | 783 |
| 販売の職業 | 238,459 | 182,148 | 862 | 792 | 186,062 | 765 |
| サービスの職業 | 184,587 | 152,664 | 929 | 813 | 174,378 | 782 |
| 保安の職業 | 199,418 | 150,021 | 822 | 793 | 165,000 | 763 |
| 農林漁業の職業 | 231,667 | 164,500 | 1,078 | 846 | 150,000 | 717 |
| 生産工程の職業 | 240,231 | 173,000 | 894 | 778 | 183,386 | 768 |
| 輸送・機械運転の職業 | 207,173 | 171,388 | 900 | 811 | 186,271 | 823 |
| 建設・採掘の職業 | 249,024 | 177,555 | 1,500 | 1,000 | 217,907 | 750 |
| 運搬・清掃等の職業 | 181,608 | 157,189 | 807 | 769 | 170,000 | 754 |
| 分類不能の職業 | - | - | - | - | 173,871 | 758 |

*月内にハローワーク熊本に求職申込をされた方の希望賃金、及び当月出された求人の平均賃金で算出。

*パートは時間給で計上

2. 職業別求人賃金・求職（希望）賃金…一般およびパート

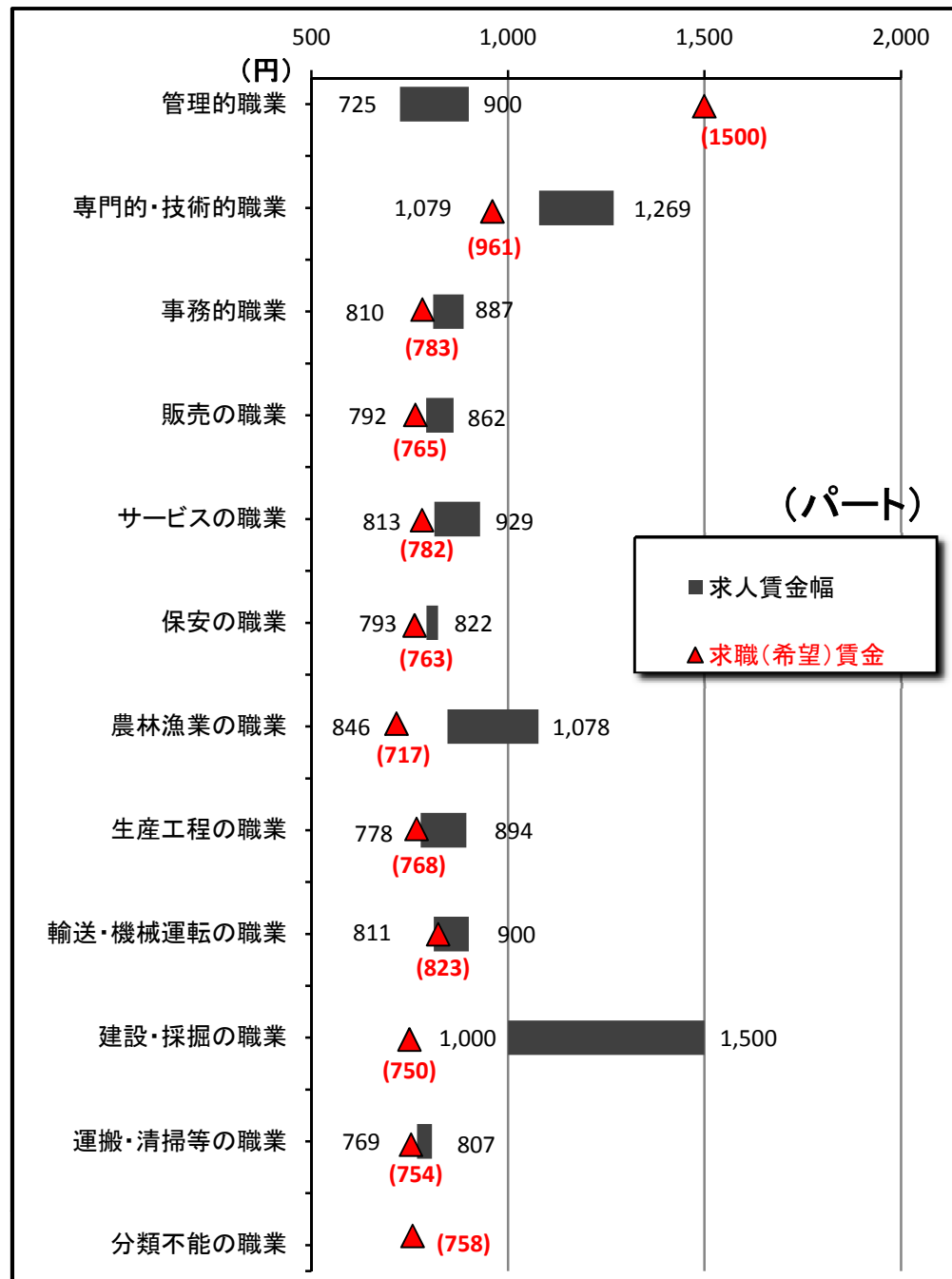
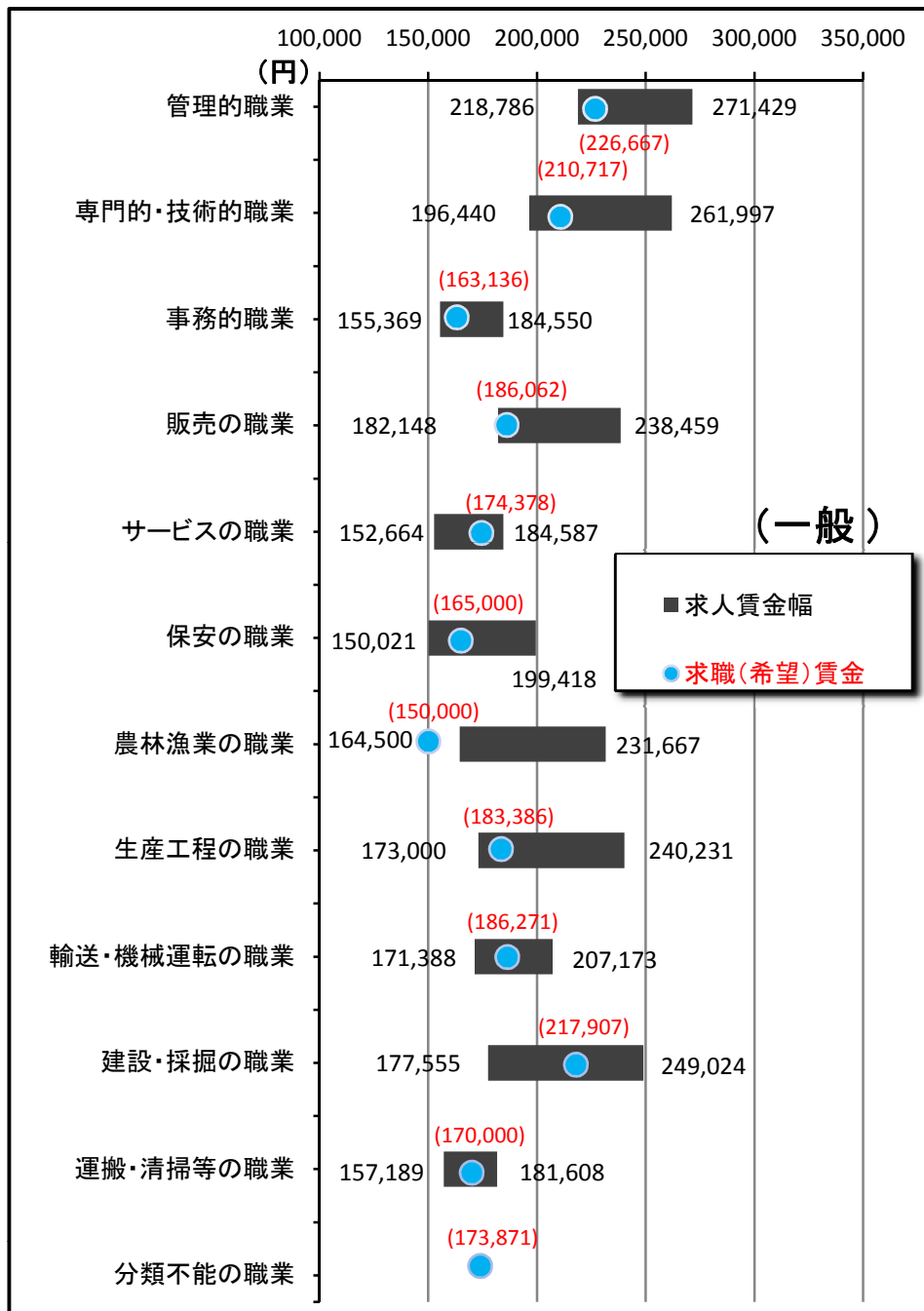

3. 職業別求人賃金（中分類）…一般およびパート

*パートは時間給で計上

| 2016年6月 | 一般 | | パート | |
|-------------------|----------------|----------------|--------------|--------------|
| | 上限 | 下限 | 上限 | 下限 |
| 職業計 | 221,226 | 172,644 | 959 | 851 |
| 管理的職業 | 271,429 | 218,786 | 900 | 725 |
| 専門的・技術的職業 | 261,997 | 196,440 | 1,269 | 1,079 |
| 開発技術者 | 293,667 | 165,333 | - | - |
| 製造技術者 | 281,180 | 187,407 | - | - |
| 建築・土木技術者等 | 331,040 | 219,056 | 1,149 | 1,049 |
| 情報処理・通信技術者 | 357,849 | 216,503 | - | - |
| その他の技術者 | 186,667 | 143,333 | - | - |
| 医師、薬剤師等 | 445,346 | 345,464 | 2,414 | 2,271 |
| 保健師、助産師等 | 227,702 | 188,158 | 1,243 | 1,056 |
| 医療技術者 | 246,097 | 197,721 | 1,575 | 1,239 |
| その他の保健医療 | 284,759 | 191,520 | 1,152 | 918 |
| 社会福祉の専門的職業 | 202,739 | 170,533 | 991 | 884 |
| 美術家、デザイナー等 | 256,174 | 174,160 | 900 | 900 |
| その他の専門的職業 | 227,681 | 198,804 | 1,354 | 1,118 |
| 事務的職業 | 184,550 | 155,369 | 887 | 810 |
| 一般事務員 | 175,402 | 152,684 | 889 | 811 |
| 会計事務員 | 216,050 | 161,081 | 912 | 831 |
| 生産関連事務員 | 214,500 | 178,036 | 779 | 758 |
| 営業・販売関連事務員 | 220,723 | 165,556 | 844 | 781 |
| 外勤事務員 | - | - | 1,198 | 876 |
| 運輸・郵便事務 | 162,185 | 150,518 | 853 | 752 |
| 事務用機器操作の職業 | - | - | 783 | 783 |
| 販売の職業 | 238,459 | 182,148 | 862 | 792 |
| 商品販売の職業 | 204,588 | 159,396 | 846 | 785 |
| 販売類似の職業 | 246,667 | 183,333 | - | - |
| 営業の職業 | 258,525 | 195,715 | 1,032 | 872 |
| サービスの職業 | 184,587 | 152,664 | 929 | 813 |
| 家庭生活支援サービス | 150,000 | 150,000 | - | - |
| 介護サービスの職業 | 178,358 | 150,399 | 1,040 | 889 |
| 保健医療サービス | 166,913 | 142,178 | 870 | 800 |
| 生活衛生サービス | 235,392 | 160,891 | 992 | 779 |
| 飲食物調理の職業 | 176,878 | 145,512 | 860 | 780 |
| 接客・給仕の職業 | 191,599 | 167,811 | 898 | 792 |
| 居住施設・ビルの管理 | 159,125 | 148,875 | 781 | 745 |
| その他のサービス | 173,833 | 164,250 | 850 | 763 |
| 保安の職業 | 199,418 | 150,021 | 822 | 793 |
| 農林漁業の職業 | 231,667 | 164,500 | 1,078 | 846 |
| 生産工程の職業 | 240,231 | 173,000 | 894 | 778 |
| 生産設備（金属） | 171,288 | 156,288 | - | - |
| 生産設備（金属除く） | 160,000 | 160,000 | - | - |
| 生産設備（機械） | 166,000 | 166,000 | - | - |
| 金属材料製造等 | 235,802 | 158,360 | 840 | 740 |
| 製品製造・加工処理 | 204,832 | 162,464 | 877 | 761 |
| 機械組立の職業 | 253,503 | 217,567 | 800 | 700 |
| 機械整備・修理の職業 | 267,734 | 175,662 | 917 | 850 |
| 製品検査（金属） | 285,350 | 252,425 | - | - |
| 製品検査（金属除く） | - | - | - | - |
| 機械検査の職業 | 229,300 | 183,180 | - | - |
| 生産関連・生産類似 | 264,711 | 182,769 | 1,300 | 1,000 |
| 輸送・機械運転の職業 | 207,173 | 171,388 | 900 | 811 |
| 鉄道運転の職業 | - | - | - | - |
| 自動車運転の職業 | 184,803 | 166,755 | 880 | 813 |
| 船舶・航空機運転 | - | - | - | - |
| その他の輸送の職業 | 251,193 | 222,683 | - | - |
| 定置・建設機械運転 | 250,517 | 174,743 | 1,017 | 800 |
| 建設・採掘の職業 | 249,024 | 177,555 | 1,500 | 1,000 |
| 建設躯体工事の職業 | 273,745 | 194,651 | - | - |
| 建設の職業 | 251,000 | 179,795 | 1,500 | 1,000 |
| 電気工事の職業 | 256,774 | 171,146 | - | - |
| 土木の職業 | 224,118 | 175,507 | - | - |
| 採掘の職業 | - | - | - | - |
| 運搬・清掃等の職業 | 181,608 | 157,189 | 807 | 769 |
| 運搬の職業 | 200,106 | 170,878 | 871 | 798 |
| 清掃の職業 | 162,278 | 145,634 | 806 | 770 |
| 包装の職業 | - | - | 697 | 694 |
| その他の運搬等の職業 | 192,128 | 142,424 | 787 | 755 |
| 分類不能の職業 | - | - | - | - |
| （IT関連計） | 312,218 | 197,087 | 940 | 860 |
| （IT技術関連小計） | 350,945 | 211,751 | - | - |
| （IT操作関連小計） | 229,742 | 167,360 | 933 | 833 |
| （IT製造関連小計） | 240,793 | 168,235 | 950 | 900 |
| （福祉関連計） | 208,444 | 172,853 | 1,156 | 975 |
| （介護関連小計） | 191,357 | 158,525 | 1,041 | 890 |
| （その他小計） | 231,880 | 192,506 | 1,328 | 1,103 |

*「求人賃金」：新規求人の上限の平均値、及び下限の平均値を表示

3. 職業別求人賃金（中分類）…一般およびパート

2016年6月

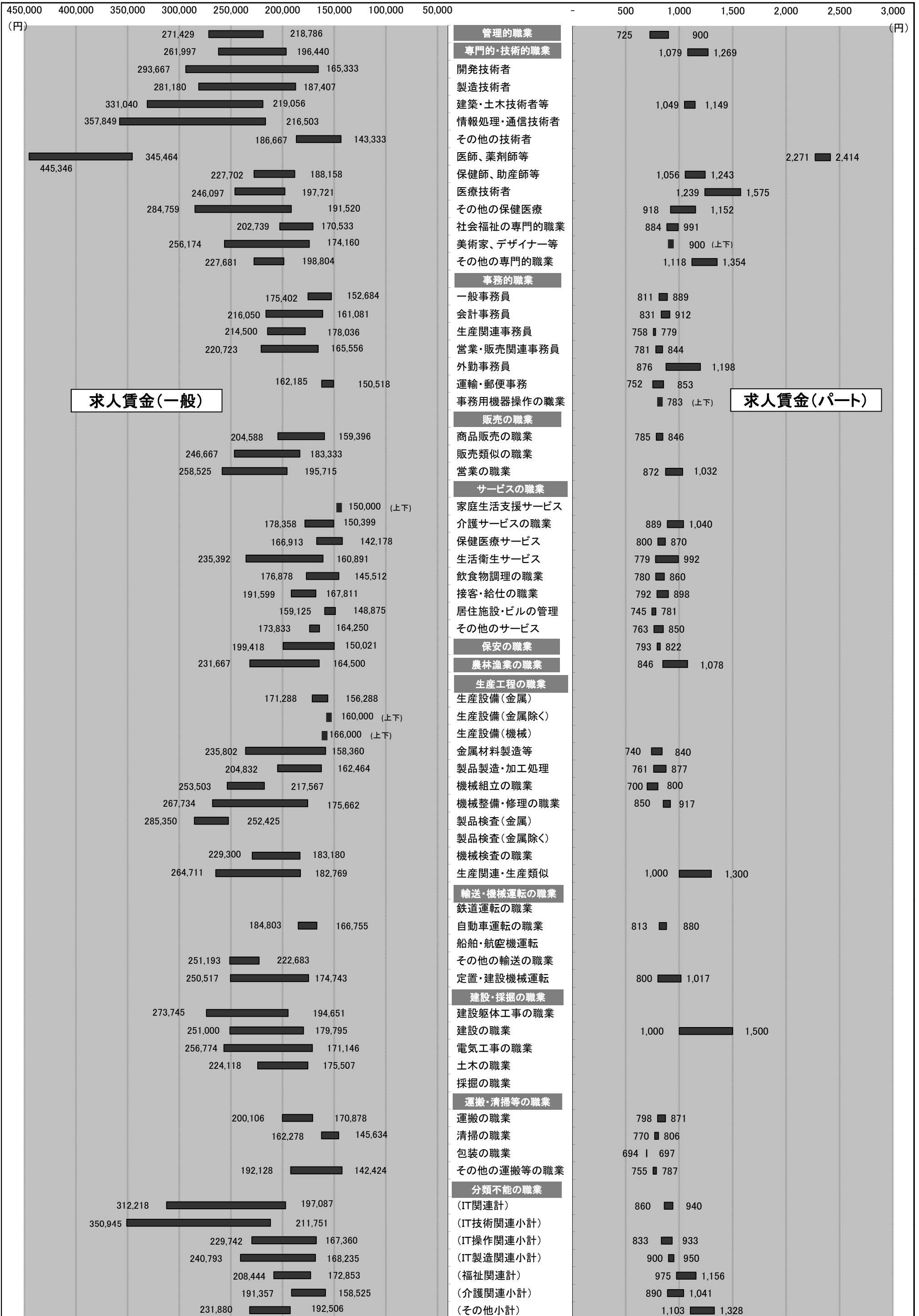

4. 産業別求人賃金…一般およびパート

| 2016年6月 | 一般 | | パート | |
|------------|---------|---------|-------|-------|
| | 上限 | 下限 | 上限 | 下限 |
| 産業計 | 221,226 | 172,644 | 959 | 851 |
| A B 農林漁業 | 177,500 | 147,500 | 800 | 800 |
| C 鉱業 | - | - | - | - |
| 石炭・亜炭 | - | - | - | - |
| D 建設業 | 274,456 | 190,085 | 1,068 | 868 |
| 総合工事業 | 297,039 | 203,342 | 1,139 | 911 |
| 電気工事 | 239,840 | 156,554 | - | - |
| E 製造業 | 216,627 | 161,392 | 799 | 748 |
| 食料品 | 201,182 | 157,404 | 770 | 755 |
| 飲料 | 240,955 | 190,405 | 700 | 700 |
| 繊維 | 170,000 | 150,000 | 800 | 775 |
| 木材 | 173,000 | 142,200 | - | - |
| 家具 | 177,500 | 150,875 | - | - |
| バルブ | 317,000 | 190,667 | - | - |
| 印刷 | 185,008 | 150,856 | - | - |
| 化学 | 116,745 | 116,745 | - | - |
| 石油 | - | - | - | - |
| プラスチック | 127,500 | 127,500 | - | - |
| ゴム | - | - | - | - |
| 窯業 | 262,800 | 198,000 | - | - |
| 金属製品 | 237,783 | 172,837 | 750 | 700 |
| 電子部品 | 152,713 | 149,812 | 800 | 700 |
| 電気機械器具製造業 | 211,846 | 154,923 | 900 | 750 |
| (民生) | 240,000 | 165,000 | - | - |
| (電子機器等) | 179,545 | 155,699 | 800 | 700 |
| (電子応用) | 226,500 | 166,000 | - | - |
| (その他電気) | 232,000 | 156,250 | 900 | 750 |
| 情報通信機械 | - | - | - | - |
| (通信機械) | - | - | - | - |
| ハードウェア | 152,713 | 149,812 | 800 | 700 |
| 輸送 | 241,920 | 156,800 | - | - |
| (自動車) | 241,920 | 156,800 | - | - |
| その他製造 | 198,571 | 165,714 | 900 | 775 |
| F 電気・ガ・熱 | 195,000 | 165,000 | - | - |
| G 情報通信 | 290,367 | 204,923 | 816 | 776 |
| 通信 | 287,400 | 168,471 | - | - |
| 放送 | - | - | 800 | 800 |
| 情報サービス | 298,687 | 213,243 | 812 | 764 |
| (ソフト) | 344,973 | 223,338 | 750 | 700 |
| (情報処理) | 230,185 | 198,302 | 818 | 771 |
| インタネ | 220,600 | 168,933 | - | - |
| H 運輸業 | 185,125 | 169,246 | 873 | 818 |
| 旅客運送 | 164,339 | 156,294 | 865 | 814 |
| 貨物運送 | 215,226 | 189,300 | 900 | 850 |
| I 卸売・小売 | 217,936 | 168,108 | 911 | 826 |
| 卸売 | 217,395 | 173,400 | 850 | 764 |
| (ハード等) | 224,530 | 172,440 | 783 | 707 |
| (電気機械) | 199,333 | 189,333 | - | - |
| 小売 | 218,145 | 166,066 | 918 | 834 |
| 各種商品小売業 | 181,300 | 147,300 | 991 | 774 |
| (機械小売) | 235,329 | 165,200 | 783 | 707 |
| J 金融・保険 | 238,171 | 179,600 | 845 | 832 |
| 銀行 | 152,000 | 142,000 | 855 | 840 |
| 保険業 | 252,533 | 185,867 | 800 | 800 |
| K 不動産 | 237,270 | 181,961 | 819 | 776 |
| (駐車場) | 129,000 | 129,000 | - | - |
| 物品賃貸業 | 211,473 | 159,250 | 810 | 743 |
| (事務機械) | - | - | - | - |
| L 学術研究 | 265,700 | 178,582 | 936 | 810 |
| 広告 | 291,250 | 170,000 | 880 | 760 |
| M 飲食・宿泊 | 193,262 | 158,833 | 869 | 776 |
| 宿泊 | 196,456 | 157,003 | 775 | 731 |
| 飲食 | 192,639 | 158,155 | 877 | 778 |
| (一般) | 192,855 | 158,408 | 877 | 778 |
| N 生活関連・娯楽 | 214,402 | 161,506 | 1,041 | 856 |
| 理美容業 | 223,708 | 159,184 | 970 | 781 |
| O 教育・学習 | 197,718 | 165,591 | 997 | 863 |
| P 医療・福祉 | 208,774 | 170,974 | 1,076 | 925 |
| 医療業 | 220,821 | 175,970 | 1,129 | 977 |
| 保健衛生 | - | - | 850 | 800 |
| 社会保険 | 195,990 | 165,673 | 1,045 | 895 |
| 老人・介護 | 196,826 | 165,623 | 1,098 | 913 |
| その他社会保険 | 218,685 | 178,200 | 1,044 | 924 |
| Q 複合サービス | 116,352 | 116,352 | 750 | 730 |
| 郵便 | 116,352 | 116,352 | - | - |
| R サービス | 207,612 | 174,009 | 784 | 759 |
| 廃棄物処理 | 196,204 | 166,061 | 820 | 820 |
| 自動車整備 | 258,333 | 167,778 | - | - |
| 機械修理 | 240,000 | 160,000 | - | - |
| 紹介・派遣 | 205,380 | 170,621 | 900 | 870 |
| (労働者派遣) | 205,380 | 170,621 | 900 | 870 |
| その他の事業サービス | 209,705 | 178,624 | 779 | 754 |
| その他のサービス業 | 145,444 | 132,778 | 787 | 764 |
| S T 公務・その他 | 160,963 | 144,736 | 1,128 | 1,123 |
| I T 関連産業計 | 269,677 | 192,939 | 805 | 749 |

*パートは時間給で計上 *平成19年11月に産業分類変更あり *「求人賃金」：新規求人の上限の平均値及び下限の平均値を表示

4. 産業別求人賃金…一般およびパート

2016年6月

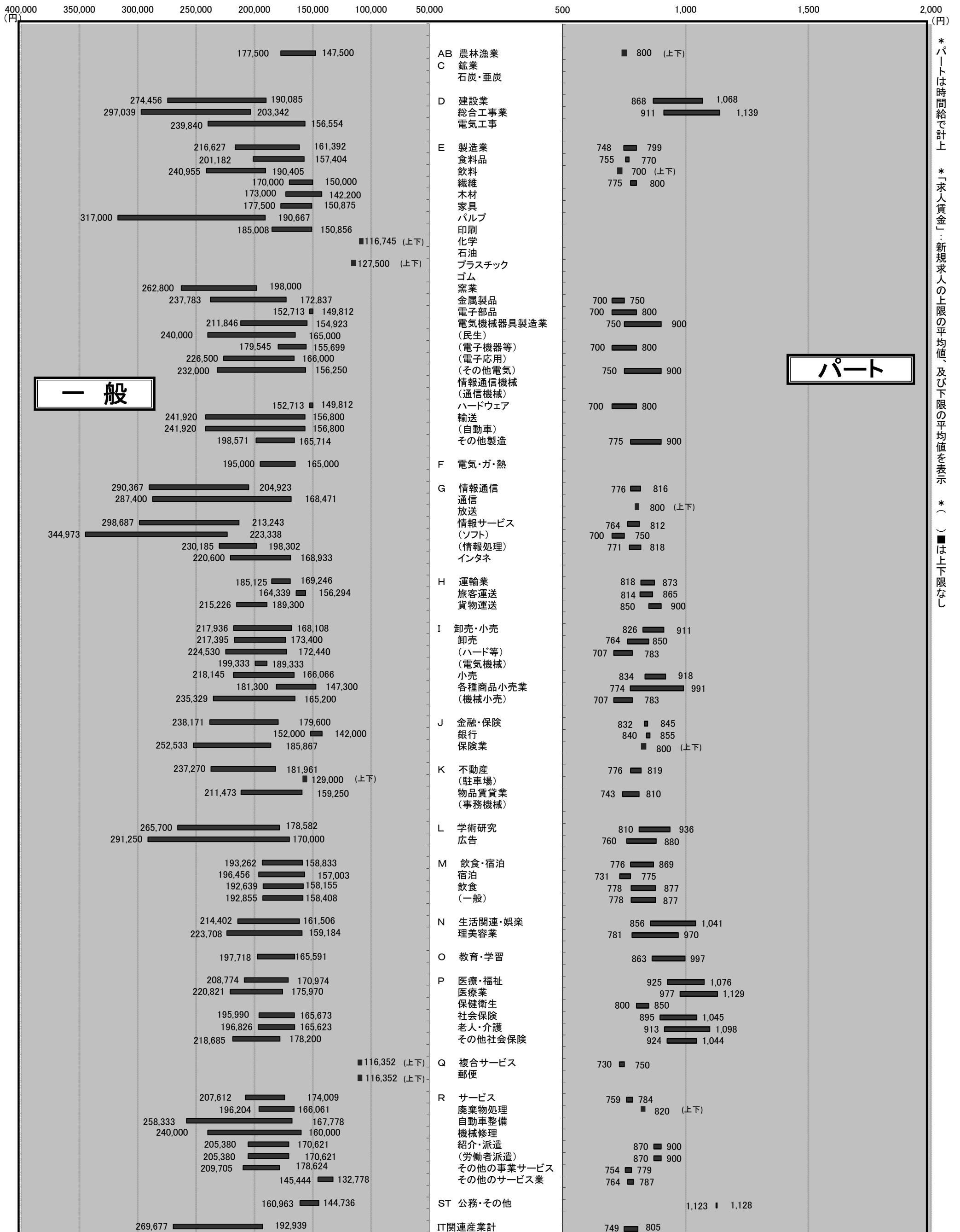

*パートは時間給で計上
*「求人賃金」：新規求人の上限の平均値、及び下限の平均値を表示
*()は上下限なし

パート

一般

5. 求人・求職の推移（一般＋パート）

| 区分 年月 | 新規求職者数 | | | 有効求職者数 | | | 新規求人数 | 有効求人数 | 有効求人倍率 | 新規求人倍率 | 求人充足数 |
|----------|--------|--------|--------|---------|--------|---------|--------|---------|--------|--------|--------|
| | 合計 | 男子 | 女子 | 合計 | 男子 | 女子 | | | | | |
| 平成22年度 | 40,954 | 17,009 | 23,603 | 185,224 | 83,846 | 99,840 | 44,381 | 111,398 | 0.60 | 1.08 | 13,333 |
| 平成23年度 | 40,144 | 16,817 | 23,161 | 182,259 | 80,971 | 100,518 | 49,163 | 128,644 | 0.71 | 1.22 | 13,260 |
| 平成24年度 | 37,622 | 16,128 | 21,394 | 180,936 | 82,012 | 98,444 | 52,520 | 138,471 | 0.77 | 1.40 | 14,106 |
| 平成25年度 | 34,386 | 14,149 | 20,171 | 164,127 | 73,543 | 90,206 | 55,748 | 137,750 | 0.84 | 1.62 | 13,680 |
| 平成26年度 | 35,028 | 13,968 | 20,672 | 154,025 | 66,366 | 86,827 | 48,775 | 133,009 | 0.86 | 1.39 | 11,626 |
| 平成27年度 | 33,567 | 12,910 | 19,303 | 146,526 | 61,456 | 82,810 | 52,488 | 145,703 | 0.99 | 1.56 | 11,229 |
| 平成27年6月 | 2,728 | 1,117 | 1,606 | 13,269 | 5,738 | 7,492 | 4,015 | 11,136 | 0.84 | 1.47 | 931 |
| 平成27年7月 | 2,647 | 1,169 | 1,477 | 12,549 | 5,379 | 7,141 | 4,549 | 11,406 | 0.91 | 1.72 | 891 |
| 平成27年8月 | 2,516 | 1,017 | 1,492 | 12,097 | 5,224 | 6,849 | 3,838 | 11,433 | 0.95 | 1.53 | 789 |
| 平成27年9月 | 2,706 | 1,026 | 1,673 | 12,017 | 5,097 | 6,895 | 4,364 | 11,954 | 0.99 | 1.61 | 949 |
| 平成27年10月 | 2,752 | 1,126 | 1,619 | 12,018 | 5,069 | 6,921 | 4,787 | 12,207 | 1.02 | 1.74 | 948 |
| 平成27年11月 | 2,371 | 928 | 1,440 | 11,496 | 4,868 | 6,611 | 3,941 | 12,177 | 1.06 | 1.66 | 796 |
| 平成27年12月 | 1,989 | 798 | 1,185 | 10,721 | 4,581 | 6,122 | 3,605 | 11,497 | 1.07 | 1.81 | 666 |
| 平成28年1月 | 2,905 | 1,110 | 1,794 | 10,970 | 4,614 | 6,341 | 5,210 | 12,275 | 1.12 | 1.79 | 654 |
| 平成28年2月 | 2,964 | 1,097 | 1,866 | 11,537 | 4,741 | 6,786 | 5,158 | 13,465 | 1.17 | 1.74 | 894 |
| 平成28年3月 | 3,080 | 1,259 | 1,819 | 12,418 | 5,177 | 7,233 | 5,023 | 14,343 | 1.16 | 1.63 | 1,475 |
| 平成28年4月 | 2,820 | 1,176 | 1,636 | 11,860 | 5,124 | 6,723 | 3,966 | 12,724 | 1.07 | 1.41 | 813 |
| 平成28年5月 | 3,207 | 1,248 | 1,956 | 12,148 | 5,266 | 6,866 | 5,104 | 13,049 | 1.07 | 1.59 | 820 |
| 平成28年6月 | 2,746 | 977 | 1,765 | 12,193 | 5,159 | 7,023 | 4,925 | 13,302 | 1.09 | 1.79 | 931 |

※性別表示を強制していないため、合計と男女の計は不一致となります。

*臨時・季節・日雇を除く常用で算定（パートは含む）

年間

5-1. 求人・求職の推移（一般＋パート）

* 臨時・季節・日雇を除く常用で算定（パートは含む）

□ 新規求職者数 ■ 新規求人数 ▒ 求人充足数 ● 新規求人倍率

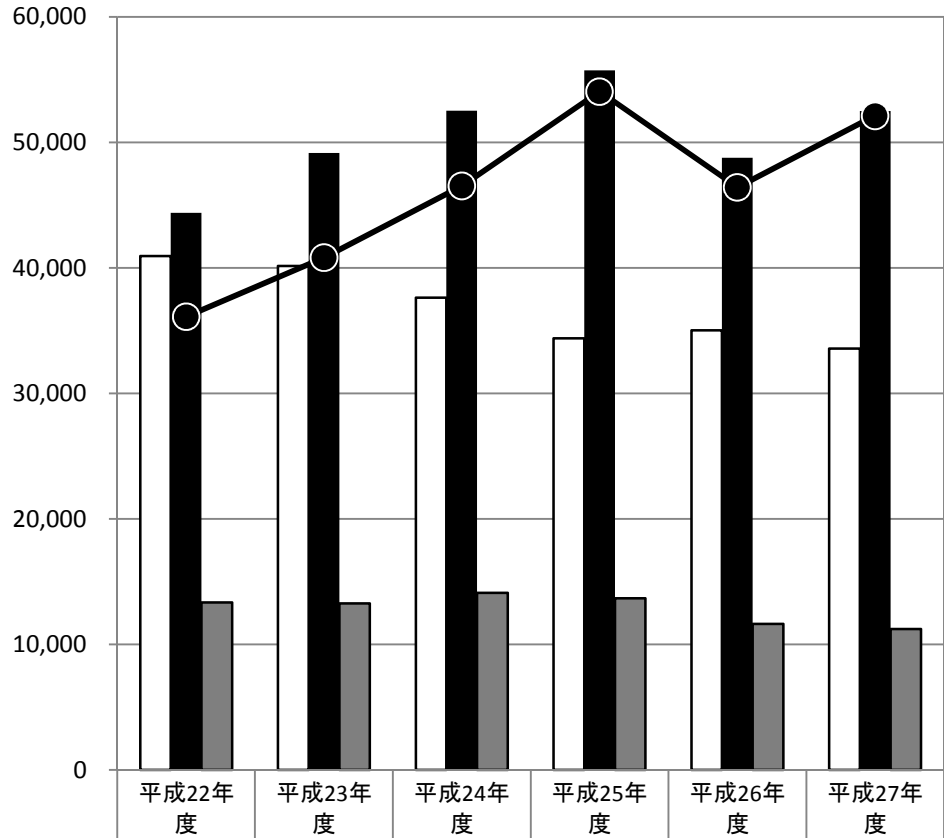

| | | | | | | |
|--------|--------|--------|--------|--------|--------|--------|
| 新規求職者数 | 40,954 | 40,144 | 37,622 | 34,386 | 35,028 | 33,567 |
| 新規求人数 | 44,381 | 49,163 | 52,520 | 55,748 | 48,775 | 52,488 |
| 求人充足数 | 13,333 | 13,260 | 14,106 | 13,680 | 11,626 | 11,229 |
| 新規求人倍率 | 1.08 | 1.22 | 1.40 | 1.62 | 1.39 | 1.56 |

□ 有効求職者数 ■ 有効求人数 ▒ 求人充足数 ▲ 有効求人倍率

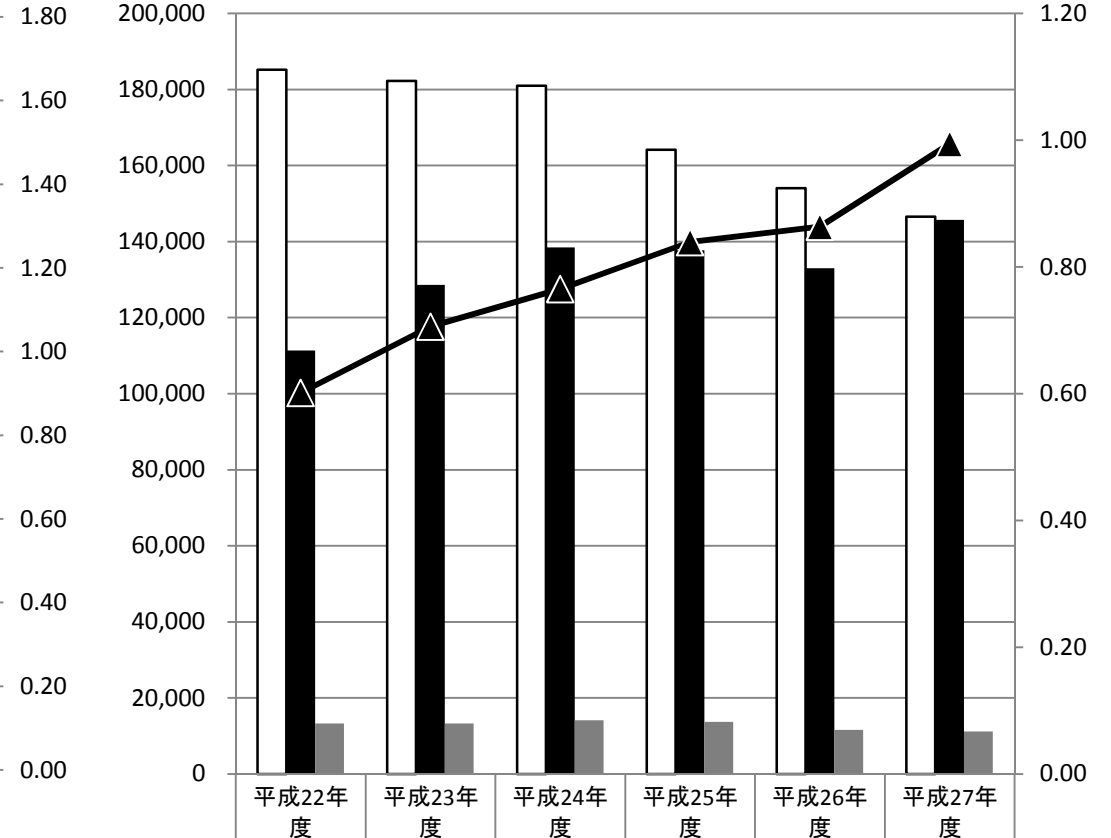

| | | | | | | |
|--------|---------|---------|---------|---------|---------|---------|
| 有効求職者数 | 185,224 | 182,259 | 180,936 | 164,127 | 154,025 | 146,526 |
| 有効求人数 | 111,398 | 128,644 | 138,471 | 137,750 | 133,009 | 145,703 |
| 求人充足数 | 13,333 | 13,260 | 14,106 | 13,680 | 11,626 | 11,229 |
| 有効求人倍率 | 0.60 | 0.71 | 0.77 | 0.84 | 0.86 | 0.99 |

新規

有効

月間

5-2. 求人・求職の推移（一般＋パート）

* 臨時・季節・日雇を除く常用で算定（パートは含む）

新規求職者数
 新規求人数
 求人充足数
 新規求人倍率

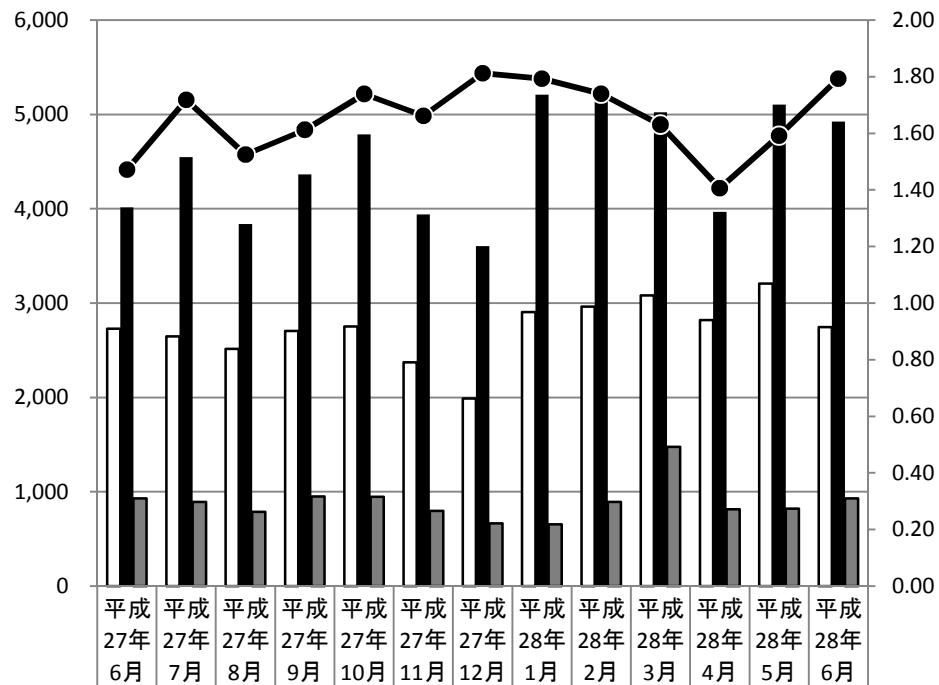

| | | | | | | | | | | | | | |
|--------|-------|-------|-------|-------|-------|-------|-------|-------|-------|-------|-------|-------|-------|
| 新規求職者数 | 2,728 | 2,647 | 2,516 | 2,706 | 2,752 | 2,371 | 1,989 | 2,905 | 2,964 | 3,080 | 2,820 | 3,207 | 2,746 |
| 新規求人数 | 4,015 | 4,549 | 3,838 | 4,364 | 4,787 | 3,941 | 3,605 | 5,210 | 5,158 | 5,023 | 3,966 | 5,104 | 4,925 |
| 求人充足数 | 931 | 891 | 789 | 949 | 948 | 796 | 666 | 654 | 894 | 1,475 | 813 | 820 | 931 |
| 新規求人倍率 | 1.47 | 1.72 | 1.53 | 1.61 | 1.74 | 1.66 | 1.81 | 1.79 | 1.74 | 1.63 | 1.41 | 1.59 | 1.79 |

有効求職者数
 有効求人数
 求人充足数
 有効求人倍率

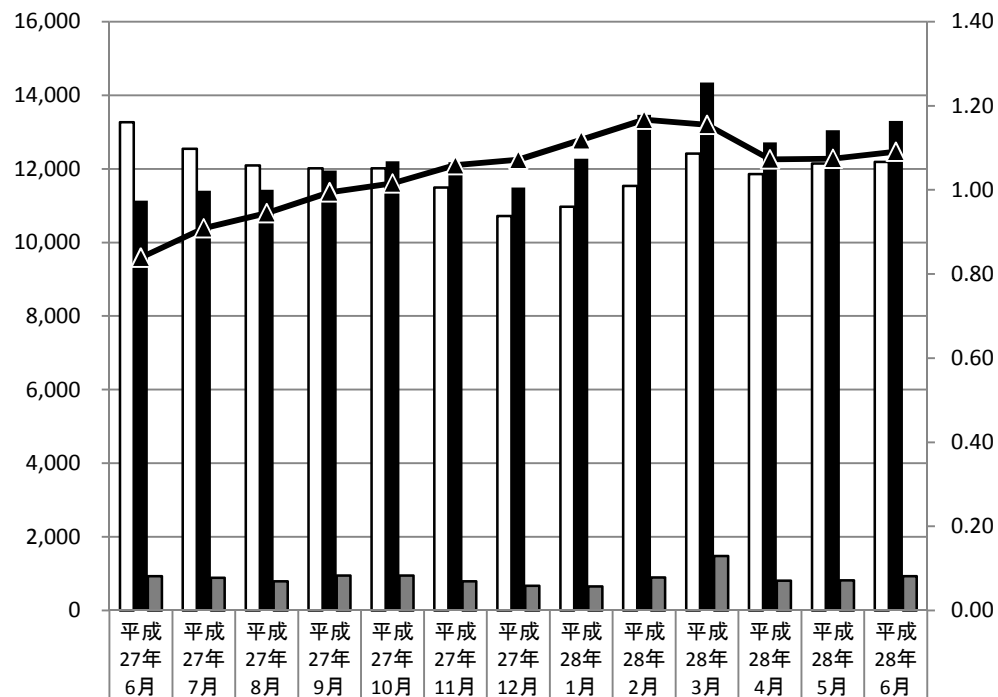

| | | | | | | | | | | | | | |
|--------|--------|--------|--------|--------|--------|--------|--------|--------|--------|--------|--------|--------|--------|
| 有効求職者数 | 13,269 | 12,549 | 12,097 | 12,017 | 12,018 | 11,496 | 10,721 | 10,970 | 11,537 | 12,418 | 11,860 | 12,148 | 12,193 |
| 有効求人数 | 11,136 | 11,406 | 11,433 | 11,954 | 12,207 | 12,177 | 11,497 | 12,275 | 13,465 | 14,343 | 12,724 | 13,049 | 13,302 |
| 求人充足数 | 931 | 891 | 789 | 949 | 948 | 796 | 666 | 654 | 894 | 1,475 | 813 | 820 | 931 |
| 有効求人倍率 | 0.84 | 0.91 | 0.95 | 0.99 | 1.02 | 1.06 | 1.07 | 1.12 | 1.17 | 1.16 | 1.07 | 1.07 | 1.09 |

新規

有効