

平成28年4月分

ハローワーク熊本
求人・求職状況
及び
賃金情報



〔掲載内容〕

- 1.職業別有効求人・求職及び有効求人倍率
- 2.職業別求人・求職(希望)賃金
- 3.職業別求人賃金(中分類)
- 4.産業別求人賃金
- 5.求人・求職の推移

- * 「求人賃金」: 新規求人の上限の平均値、及び下限の平均値を表示しています。
- * 「求職賃金」: 新規求職者の希望賃金の平均値を表示しています。
- * 臨時・季節・日雇を除く常用で算定(パートは含む)

労働者の募集・採用にあたっては、年齢・性別にかかわりなく均等な機会をあたえるよう努めましょう。

ハローワーク熊本
熊本公共職業安定所

1. 職業別有効求人・求職及び有効求人倍率

2016年4月	有効求人数		有効求職者数		有効求人倍率
	合計	合計	男性	女性	合計
職業計	12,724	11,860	5,124	6,723	1.07
A 管理的職業	78	50	47	3	1.56
B 専門的・技術的職業	2,538	1,870	703	1,163	1.36
07 開発技術者	45	56	52	4	0.80
08 製造技術者	57	48	39	9	1.19
09 建築・土木技術者等	365	86	79	7	4.24
10 情報処理・通信技術者	211	132	120	12	1.60
11 その他の技術者	11	7	7	0	1.57
12 医師、薬剤師等	54	24	7	17	2.25
13 保健師、助産師等	779	382	12	369	2.04
14 医療技術者	222	168	49	118	1.32
15 その他の保健医療	131	124	27	97	1.06
16 社会福祉の専門的職業	456	352	62	289	1.30
22 美術家、デザイナー等	54	139	71	67	0.39
その他の専門的職業	153	352	178	174	0.43
C 事務的職業	1,431	4,095	869	3,224	0.35
25 一般事務員	975	3,653	670	2,981	0.27
26 会計事務員	202	214	89	125	0.94
27 生産関連事務員	104	29	20	9	3.59
28 営業・販売関連事務員	95	106	47	59	0.90
29 外勤事務員	2	4	1	3	0.50
30 運輸・郵便事務	13	12	11	1	1.08
31 事務用機器操作の職業	40	77	31	46	0.52
D 販売の職業	1,325	1,294	726	567	1.02
32 商品販売の職業	766	753	241	511	1.02
33 販売類似の職業	29	33	23	10	0.88
34 営業の職業	530	508	462	46	1.04
E サービスの職業	4,065	1,584	627	956	2.57
35 家庭生活支援サービス	2	5	1	4	0.40
36 介護サービスの職業	970	518	201	317	1.87
37 保健医療サービス	236	130	13	117	1.82
38 生活衛生サービス	336	137	15	122	2.45
39 飲食物調理の職業	1,234	363	159	204	3.40
40 接客・給仕の職業	1,092	230	99	131	4.75
41 居住施設・ビルの管理	47	116	109	6	0.41
42 その他のサービス	148	85	30	55	1.74
F 保安の職業	448	63	61	2	7.11
G 農林漁業の職業	58	78	65	13	0.74
H 生産工程の職業	974	686	499	186	1.42
49 生産設備（金属）	3	7	7	0	0.43
50 生産設備（金属除く）	24	5	3	2	4.80
51 生産設備（機械）	9	22	21	1	0.41
52 金属材料製造等	86	55	55	0	1.56
54 製品製造・加工処理	313	247	119	127	1.27
57 機械組立の職業	247	202	175	27	1.22
60 機械整備・修理の職業	142	59	58	1	2.41
61 製品検査（金属）	8	1	0	1	8.00
62 製品検査（金属除く）	3	10	3	7	0.30
63 機械検査の職業	70	11	8	3	6.36
64 生産関連・生産類似	69	67	50	17	1.03
I 輸送・機械運転の職業	398	268	264	4	1.49
65 鉄道運転の職業	0	0	0	0	0.00
66 自動車運転の職業	344	173	170	3	1.99
67 船舶・航空機運転	0	1	1	0	0.00
68 その他の輸送の職業	6	16	16	0	0.38
69 定置・建設機械運転	48	78	77	1	0.62
J 建設・探掘の職業	317	211	207	3	1.50
70 建設躯体工事の職業	66	21	21	0	3.14
71 建設の職業	109	71	68	3	1.54
72 電気工事の職業	81	66	66	0	1.23
73 土木の職業	61	52	51	0	1.17
74 探掘の職業	0	1	1	0	0.00
K 運搬・清掃等の職業	1,092	1,234	791	441	0.88
75 運搬の職業	158	277	241	36	0.57
76 清掃の職業	661	231	97	134	2.86
77 包装の職業	46	11	3	8	4.18
78 その他の運搬等の職業	227	715	450	263	0.32
分類不能の職業	0	427	265	161	0.00
（IT関連計）	493	439	320	119	1.12
（IT技術関連小計）	280	182	169	13	1.54
（IT操作関連小計）	93	198	100	98	0.47
（IT製造関連小計）	120	59	51	8	2.03
（福祉関連計）	2,107	1,160	295	863	1.82
（介護関連小計）	1,213	701	251	449	1.73
（その他小計）	894	459	44	414	1.95

* 臨時・季節・日雇を除く常用で算定（パートは含む）

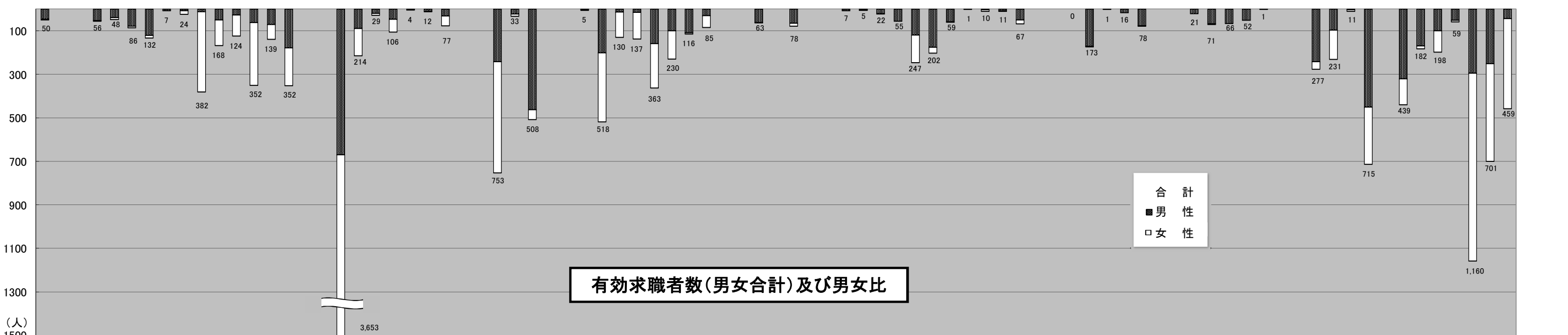
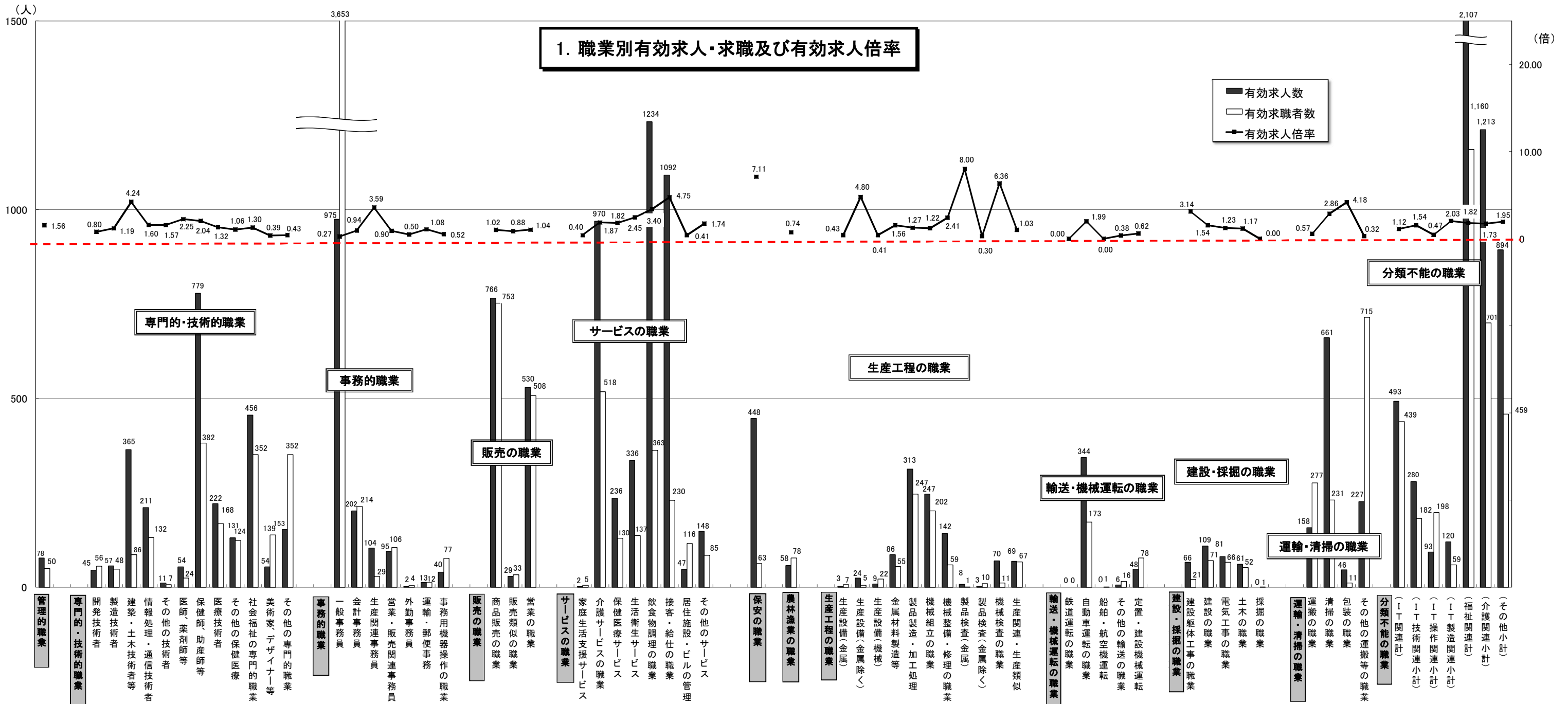

* 臨時・季節・日雇を除く常用で算定(パートは含む)

2. 職業別求人賃金・求職（希望）賃金…一般およびパート

2016年4月	求人賃金				求職賃金	
	一般		パート		一般	パート
	上限	下限	上限	下限		
職業計	228,995	173,025	992	868	182,507	879
管理的職業	291,538	197,692	-	-	198,333	1,000
専門的・技術的職業	268,928	197,774	1,485	1,199	199,229	1,183
事務的職業	190,221	153,689	860	797	166,934	813
販売の職業	235,875	176,886	861	782	199,065	787
サービスの職業	201,860	157,171	910	802	173,506	779
保安の職業	190,410	142,507	1,060	770	170,667	839
農林漁業の職業	148,086	134,753	782	768	160,000	790
生産工程の職業	251,594	177,944	838	758	185,098	821
輸送・機械運転の職業	214,985	179,011	1,105	887	268,500	850
建設・採掘の職業	271,506	176,269	1,050	850	191,455	892
運搬・清掃等の職業	175,592	154,572	795	774	174,906	749
分類不能の職業	-	-	-	-	172,951	781

*月内にハローワーク熊本に求職申込をされた方の希望賃金、及び当月出された求人の平均賃金で算出。

*パートは時間給で計上

2. 職業別求人賃金・求職（希望）賃金…一般およびパート

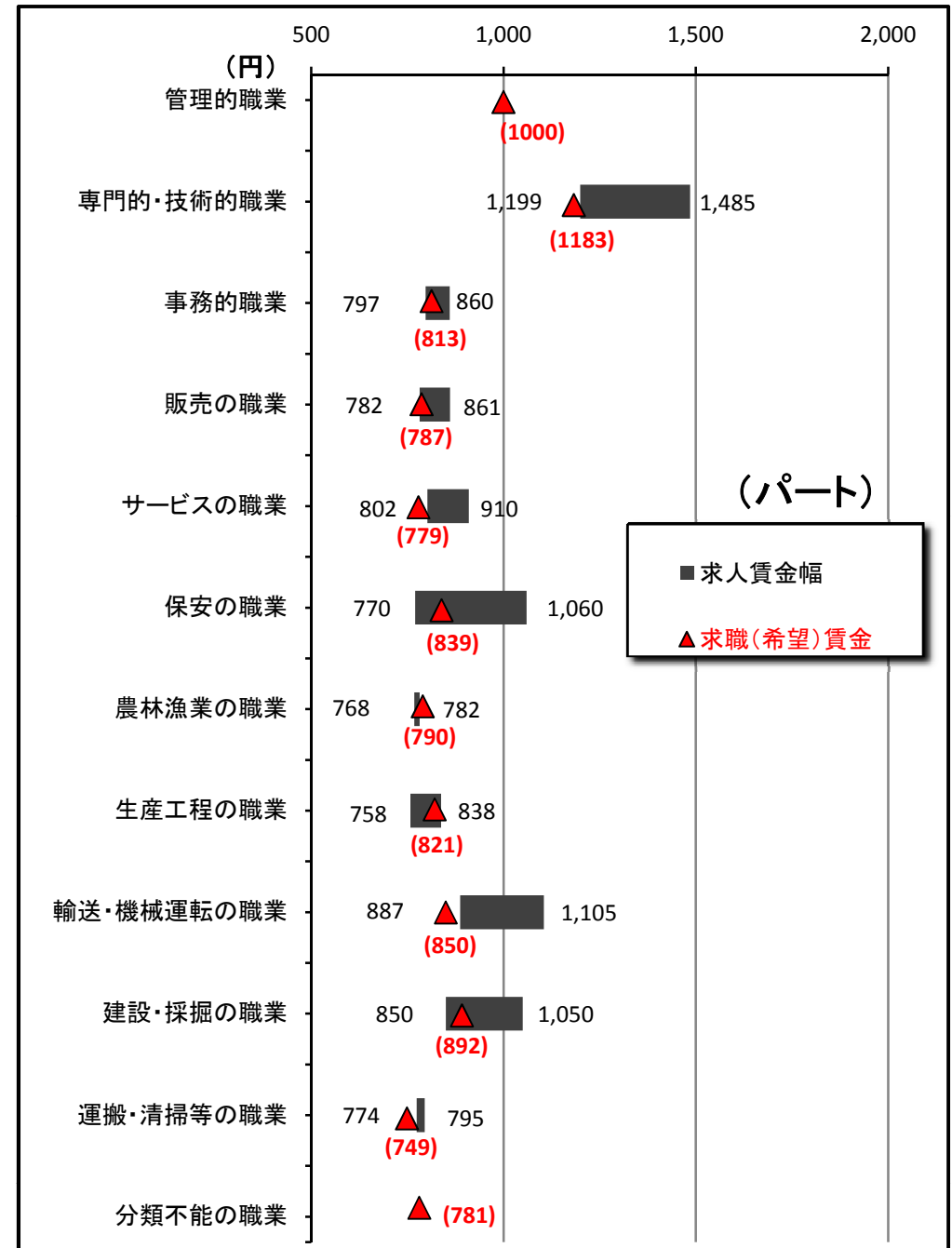
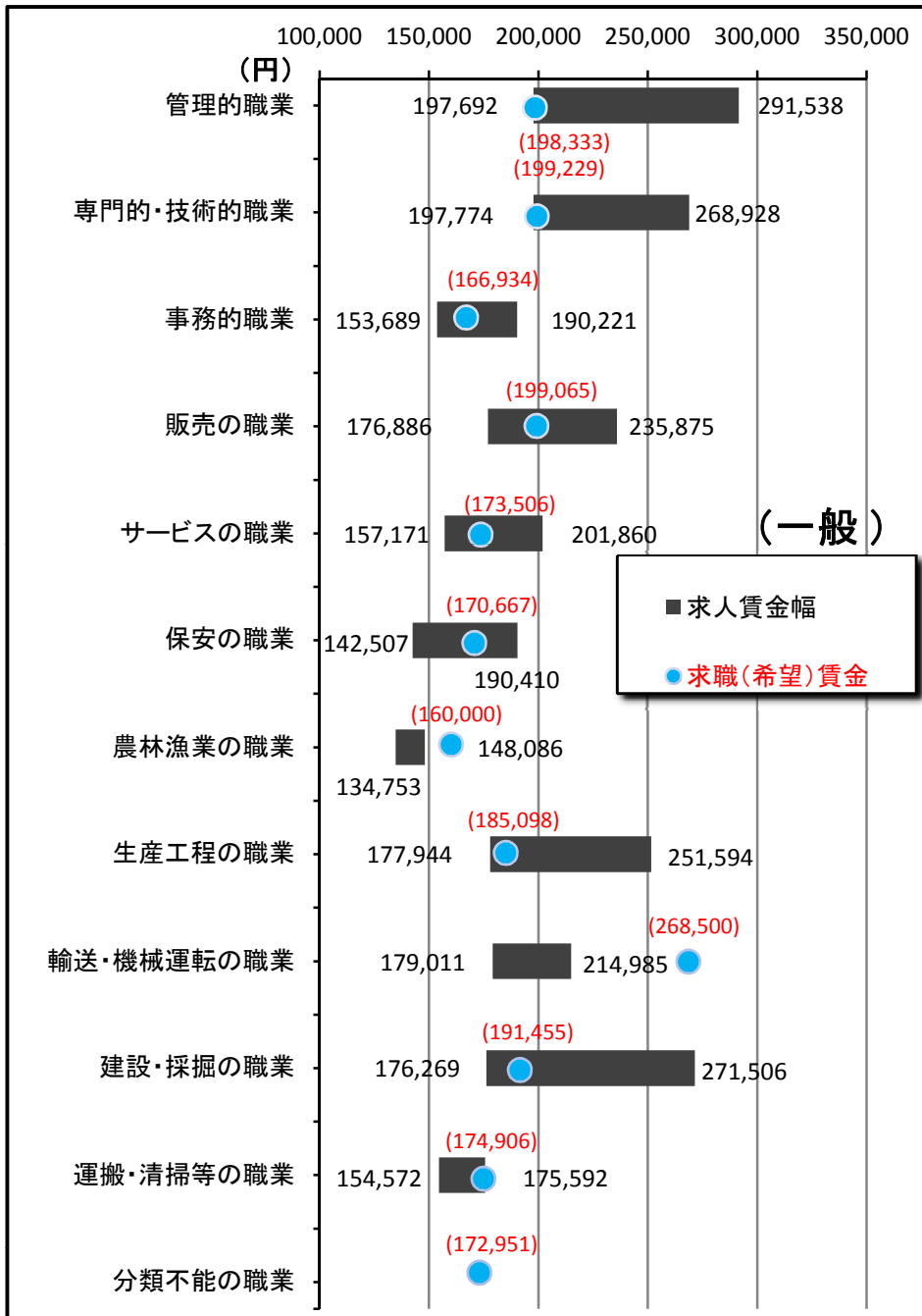

3. 職業別求人賃金（中分類）…一般およびパート

*パートは時間給で計上

2016年4月	一般		パート	
	上限	下限	上限	下限
職業計	228,995	173,025	992	868
管理的職業	291,538	197,692	-	-
専門的・技術的職業	268,928	197,774	1,485	1,199
開発技術者	343,097	196,783	-	-
製造技術者	368,109	215,940	-	-
建築・土木技術者等	368,870	242,808	1,135	871
情報処理・通信技術者	324,039	202,468	-	-
その他の技術者	296,400	264,200	-	-
医師、薬剤師等	397,717	314,300	2,260	2,100
保健師、助産師等	228,017	185,520	1,465	1,243
医療技術者	252,961	194,905	1,482	1,228
その他の保健医療	251,720	179,942	883	883
社会福祉の専門的職業	205,404	172,946	986	899
美術家、デザイナー等	260,433	167,556	1,085	785
その他の専門的職業	208,450	185,569	1,905	1,315
事務的職業	190,221	153,689	860	797
一般事務員	176,058	148,367	870	804
会計事務員	224,659	164,623	906	770
生産関連事務員	262,000	164,400	766	747
営業・販売関連事務員	220,762	176,065	841	799
外勤事務員	-	-	-	-
運輸・郵便事務	188,407	151,127	700	700
事務用機器操作の職業	174,500	153,500	816	811
販売の職業	235,875	176,886	861	782
商品販売の職業	215,995	165,534	856	777
販売類似の職業	240,000	215,833	-	-
営業の職業	255,938	185,664	953	881
サービスの職業	201,860	157,171	910	802
家庭生活支援サービス	-	-	875	775
介護サービスの職業	184,388	151,965	1,021	871
保健医療サービス	163,076	140,309	867	778
生活衛生サービス	231,583	157,814	904	765
飲食物調理の職業	206,831	161,444	839	764
接客・給仕の職業	252,072	173,876	892	793
居住施設・ビルの管理	186,900	160,233	814	751
その他のサービス	231,808	164,283	980	837
保安の職業	190,410	142,507	1,060	770
農林漁業の職業	148,086	134,753	782	768
生産工程の職業	251,594	177,944	838	758
生産設備（金属）	-	-	-	-
生産設備（金属除く）	225,000	155,000	-	-
生産設備（機械）	155,000	155,000	-	-
金属材料製造等	256,632	161,326	-	-
製品製造・加工処理	200,789	163,495	781	749
機械組立の職業	171,653	161,356	725	725
機械整備・修理の職業	296,395	190,496	-	-
製品検査（金属）	153,594	153,594	-	-
製品検査（金属除く）	192,200	154,700	-	-
機械検査の職業	340,977	281,853	-	-
生産関連・生産類似	282,531	192,129	1,350	850
輸送・機械運転の職業	214,985	179,011	1,105	887
鉄道運転の職業	-	-	-	-
自動車運転の職業	204,083	176,966	1,117	892
船舶・航空機運転	-	-	-	-
その他の輸送の職業	153,900	153,900	-	-
定置・建設機械運転	267,715	191,385	900	800
建設・採掘の職業	271,506	176,269	1,050	850
建設躯体工事の職業	329,115	181,440	-	-
建設の職業	246,999	174,273	800	800
電気工事の職業	310,225	169,309	1,175	875
土木の職業	263,037	182,741	-	-
採掘の職業	-	-	-	-
運搬・清掃等の職業	175,592	154,572	795	774
運搬の職業	186,564	166,650	853	803
清掃の職業	158,879	143,972	803	787
包装の職業	-	-	749	724
その他の運搬等の職業	189,007	142,607	755	731
分類不能の職業	-	-	-	-
（IT関連計）	309,892	195,782	983	817
（IT技術関連小計）	333,280	204,327	-	-
（IT操作関連小計）	263,047	179,616	983	817
（IT製造関連小計）	207,214	155,046	-	-
（福祉関連計）	211,511	172,455	1,201	1,033
（介護関連小計）	193,090	158,809	1,022	884
（その他小計）	232,800	188,227	1,500	1,282

*「求人賃金」：新規求人の上限の平均値、及び下限の平均値を表示

3. 職業別求人賃金（中分類）…一般およびパート

2016年4月

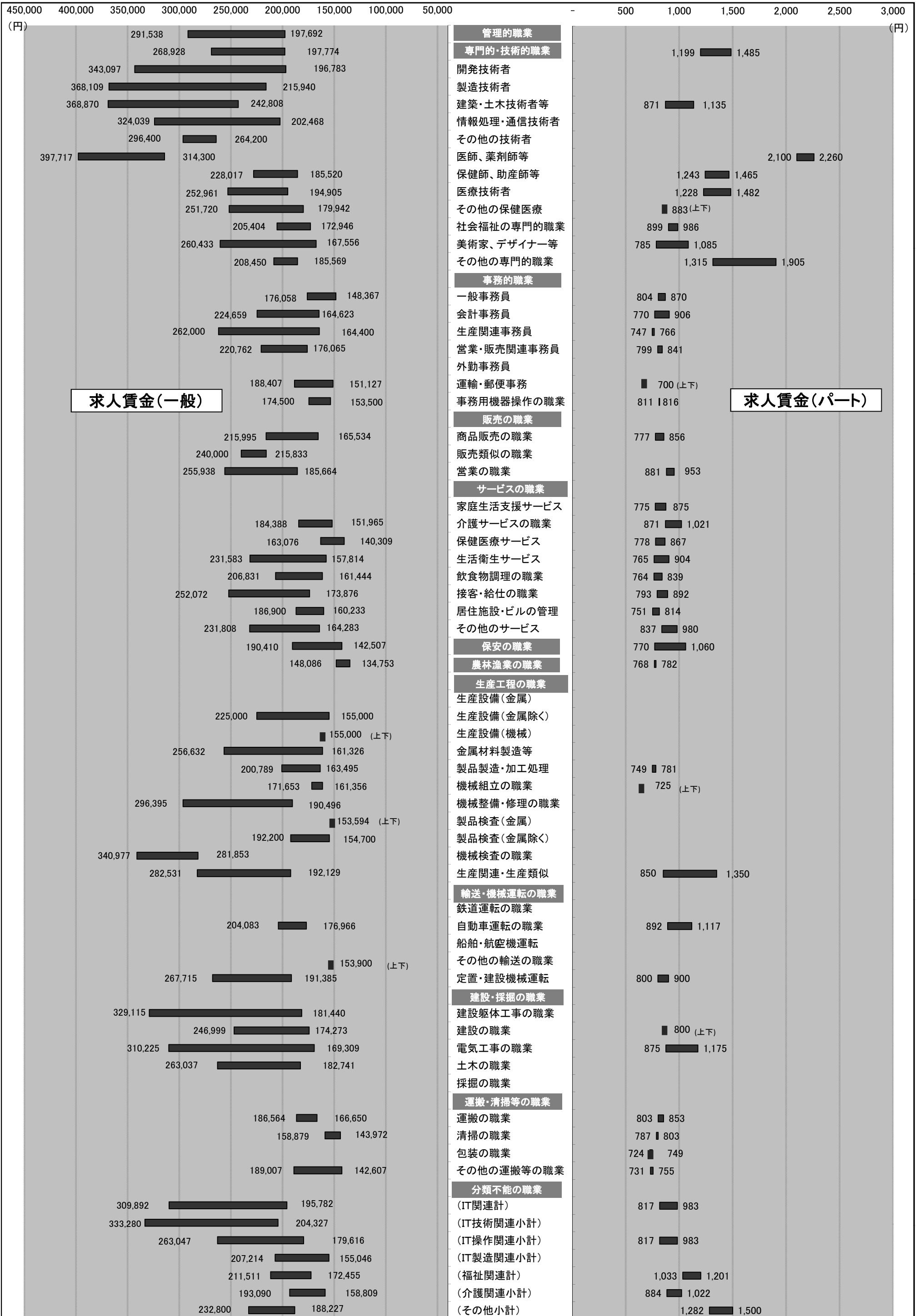

4. 産業別求人賃金…一般およびパート

2016年4月	一般		パート	
	上限	下限	上限	下限
産業計	228,995	173,025	992	868
AB 農林漁業	122,129	122,129	750	725
C 鉱業	-	-	-	-
石炭・亜炭	-	-	-	-
D 建設業	310,964	205,670	1,067	915
総合工事業	325,103	214,802	1,021	914
電気工事	280,000	180,000	850	850
E 製造業	215,353	161,316	790	755
食料品	169,033	151,305	805	741
飲料	200,000	200,000	900	900
繊維	180,000	145,000	730	730
木材	160,000	145,000	-	-
家具	275,000	154,875	-	-
バルブ	190,000	175,000	750	750
印刷	236,000	157,000	825	790
化学	152,000	152,000	760	760
石油	-	-	-	-
プラスチック	-	-	-	-
ゴム	-	-	-	-
窯業	241,500	187,750	-	-
金属製品	263,583	155,150	-	-
電子部品	159,119	144,719	-	-
電気機械器具製造業	220,964	170,709	750	750
(民生)	155,000	155,000	-	-
(電子機器等)	159,119	144,719	-	-
(電子応用)	-	-	-	-
(その他電気)	243,200	178,850	-	-
情報通信機械	-	-	-	-
(通信機械)	-	-	-	-
ハードウェア	159,119	144,719	-	-
輸送	200,000	165,000	750	750
(自動車)	200,000	165,000	-	-
その他製造	205,000	160,000	-	-
F 電気・ガ・熱	-	-	-	-
G 情報通信	293,206	188,990	1,006	832
通信	251,667	173,333	769	769
放送	-	-	-	-
情報サービス	303,970	193,597	930	895
(ソフト)	318,745	200,181	-	-
(情報処理)	246,513	167,990	930	895
インタネ	181,000	134,600	1,400	800
H 運輸業	199,869	169,364	1,169	892
旅客運送	161,512	151,771	1,324	941
貨物運送	239,354	188,970	900	825
I 卸売・小売	227,726	170,163	1,020	843
卸売	215,704	165,078	898	781
(ハード等)	252,813	167,500	-	-
(電気機械)	190,000	190,000	-	-
小売	231,941	171,946	1,052	859
各種商品小売業	194,997	141,664	799	780
(機械小売)	257,000	166,000	-	-
J 金融・保険	267,262	188,726	821	821
銀行	209,000	209,000	825	825
保険業	276,973	185,348	800	800
K 不動産	198,305	175,857	803	786
(駐車場)	129,500	129,500	738	738
物品賃貸業	172,500	145,000	750	750
(事務機械)	-	-	-	-
L 学術研究	262,299	176,697	998	808
広告	235,260	180,080	790	790
M 飲食・宿泊	236,774	178,432	857	771
宿泊	178,373	152,973	832	793
飲食	240,770	179,731	866	770
(一般)	232,514	179,071	856	765
N 生活関連・娯楽	223,268	165,673	968	849
理美容業	230,204	163,733	867	760
O 教育・学習	232,941	180,271	1,412	1,184
P 医療・福祉	208,623	168,476	1,093	954
医療業	215,388	170,781	1,124	980
保健衛生	196,667	162,667	1,000	875
社会保険	200,883	165,866	1,071	936
老人・介護	207,040	167,189	1,160	997
その他社会保険	183,529	164,771	886	808
Q 複合サービス	160,000	135,000	737	737
郵便	-	-	-	-
R サービス	188,805	155,149	853	772
廃棄物処理	208,333	175,000	700	700
自動車整備	264,444	160,000	900	750
機械修理	220,668	171,630	-	-
紹介・派遣	193,213	167,113	959	827
(労働者派遣)	193,213	167,113	959	827
その他の事業サービス	181,495	149,428	840	766
その他のサービス業	141,600	139,100	910	810
ST 公務・その他	161,493	153,716	1,094	1,067
IT関連産業計	275,234	181,230	976	842

*パートは時間給で計上 *平成19年11月に産業分類変更あり *「求人賃金」：新規求人の上限の平均値及び下限の平均値を表示

4. 産業別求人賃金…一般およびパート

2016年4月

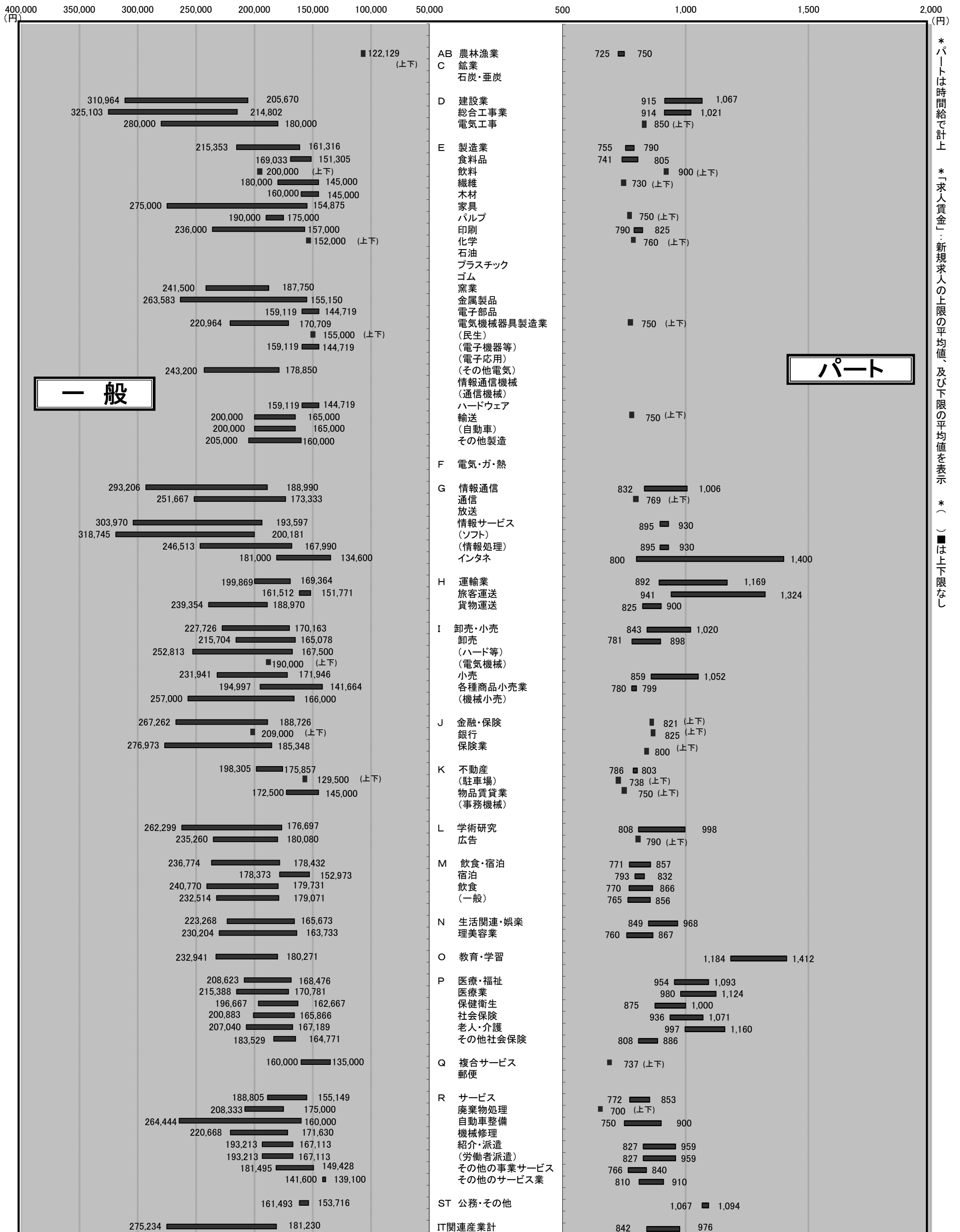

*パートは時間給で計上
*「求人賃金」：新規求人の上限の平均値、及び下限の平均値を表示
*()は上下限なし

一般

パート

5. 求人・求職の推移（一般＋パート）

区分 年月	新規求職者数			有効求職者数			新規求人数	有効求人数	有効求人倍率	新規求人倍率	求人充足数
	合計	男子	女子	合計	男子	女子					
平成22年度	40,954	17,009	23,603	185,224	83,846	99,840	44,381	111,398	0.60	1.08	13,333
平成23年度	40,144	16,817	23,161	182,259	80,971	100,518	49,163	128,644	0.71	1.22	13,260
平成24年度	37,622	16,128	21,394	180,936	82,012	98,444	52,520	138,471	0.77	1.40	14,106
平成25年度	34,386	14,149	20,171	164,127	73,543	90,206	55,748	137,750	0.84	1.62	13,680
平成26年度	35,028	13,968	20,672	154,025	66,366	86,827	48,775	133,009	0.86	1.39	11,626
平成27年度	33,567	12,910	19,303	146,526	61,456	82,810	52,488	145,703	0.99	1.56	11,229
平成27年4月	4,115	1,684	2,422	13,855	5,919	7,904	4,282	12,379	0.89	1.04	1,229
平成27年5月	2,794	1,087	1,696	13,579	5,844	7,696	3,716	11,431	0.84	1.33	1,007
平成27年6月	2,728	1,117	1,606	13,269	5,738	7,492	4,015	11,136	0.84	1.47	931
平成27年7月	2,647	1,169	1,477	12,549	5,379	7,141	4,549	11,406	0.91	1.72	891
平成27年8月	2,516	1,017	1,492	12,097	5,224	6,849	3,838	11,433	0.95	1.53	789
平成27年9月	2,706	1,026	1,673	12,017	5,097	6,895	4,364	11,954	0.99	1.61	949
平成27年10月	2,752	1,126	1,619	12,018	5,069	6,921	4,787	12,207	1.02	1.74	948
平成27年11月	2,371	928	1,440	11,496	4,868	6,611	3,941	12,177	1.06	1.66	796
平成27年12月	1,989	798	1,185	10,721	4,581	6,122	3,605	11,497	1.07	1.81	666
平成28年1月	2,905	1,110	1,794	10,970	4,614	6,341	5,210	12,275	1.12	1.79	654
平成28年2月	2,964	1,097	1,866	11,537	4,741	6,786	5,158	13,465	1.17	1.74	894
平成28年3月	3,080	1,259	1,819	12,418	5,177	7,233	5,023	14,343	1.16	1.63	1,475
平成28年4月	2,820	1,176	1,636	11,860	5,124	6,723	3,966	12,724	1.07	1.41	813

※性別表示を強制していないため、合計と男女の計は不一致となります。

* 臨時・季節・日雇を除く常用で算定（パートは含む）

年間

5-1. 求人・求職の推移（一般＋パート）

* 臨時・季節・日雇を除く常用で算定（パートは含む）

□ 新規求職者数 ■ 新規求人数 ▒ 求人充足数 ● 新規求人倍率

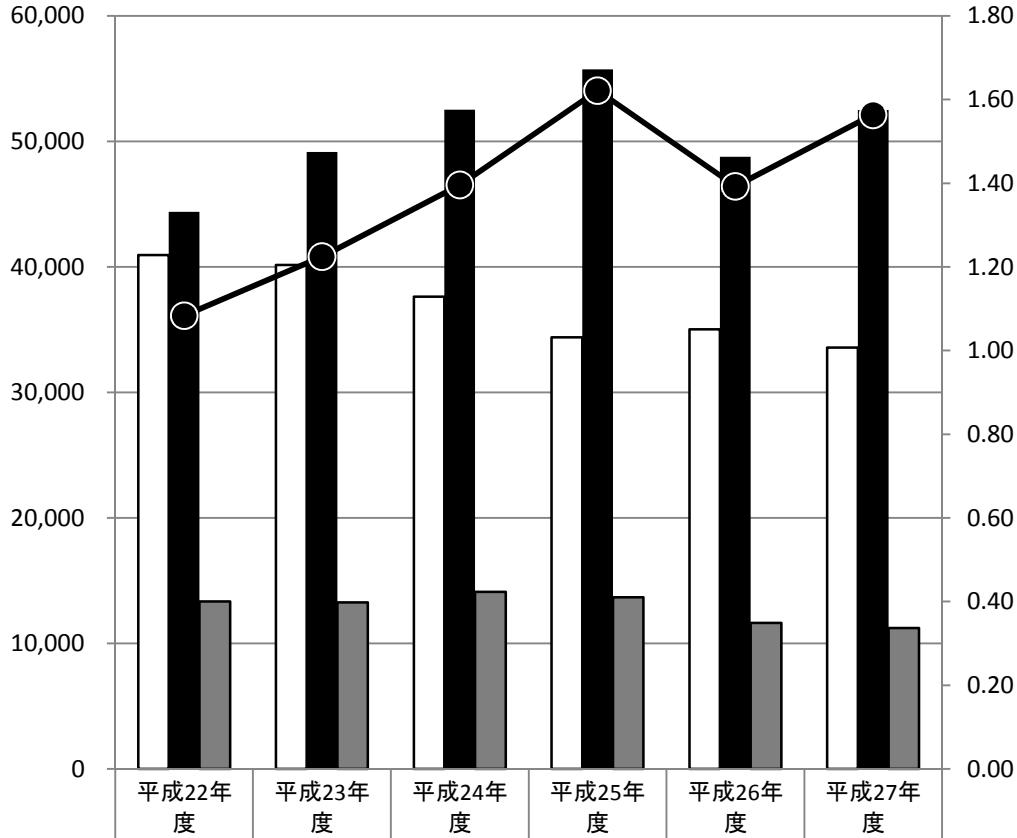

新規求職者数	40,954	40,144	37,622	34,386	35,028	33,567
新規求人数	44,381	49,163	52,520	55,748	48,775	52,488
求人充足数	13,333	13,260	14,106	13,680	11,626	11,229
新規求人倍率	1.08	1.22	1.40	1.62	1.39	1.56

□ 有効求職者数 ■ 有効求人数 ▒ 求人充足数 ▲ 有効求人倍率

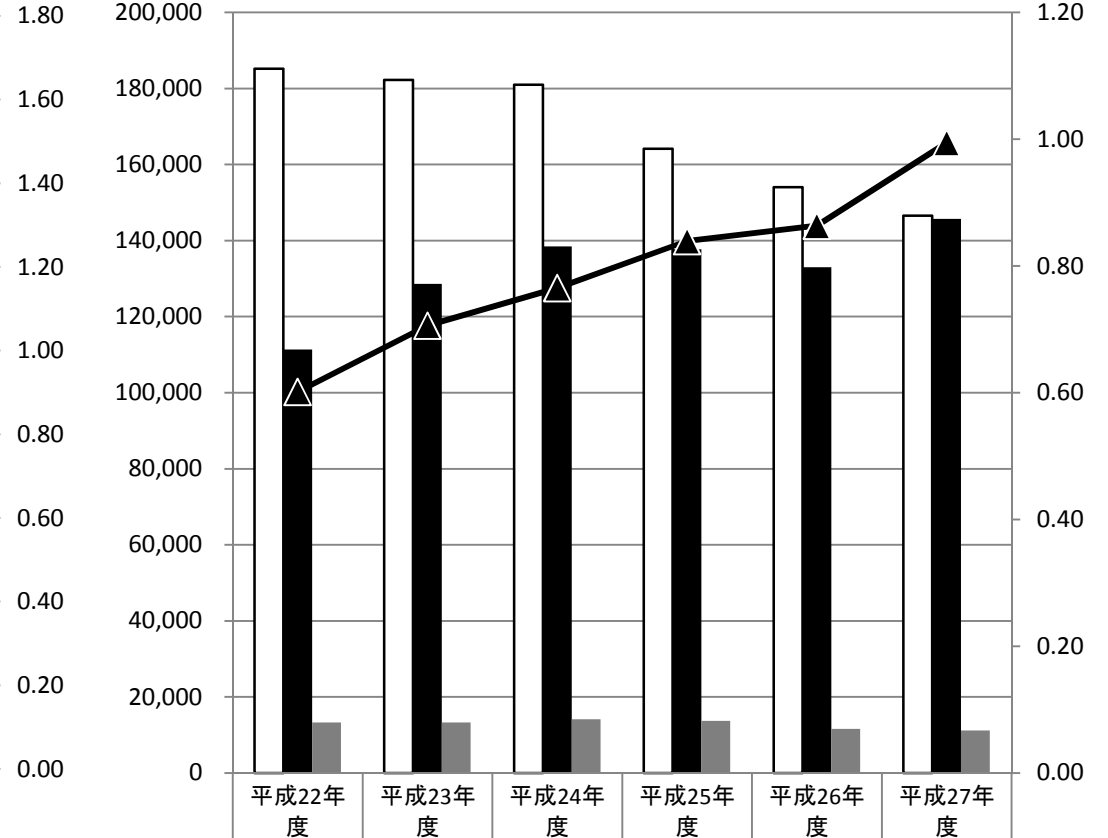

有効求職者数	185,224	182,259	180,936	164,127	154,025	146,526
有効求人数	111,398	128,644	138,471	137,750	133,009	145,703
求人充足数	13,333	13,260	14,106	13,680	11,626	11,229
有効求人倍率	0.60	0.71	0.77	0.84	0.86	0.99

新規

有効

月間

5-2. 求人・求職の推移（一般＋パート）

* 臨時・季節・日雇を除く常用
で算定（パートは含む）

□ 新規求職者数 ■ 新規求人数 ▒ 求人充足数 ●● 新規求人倍率

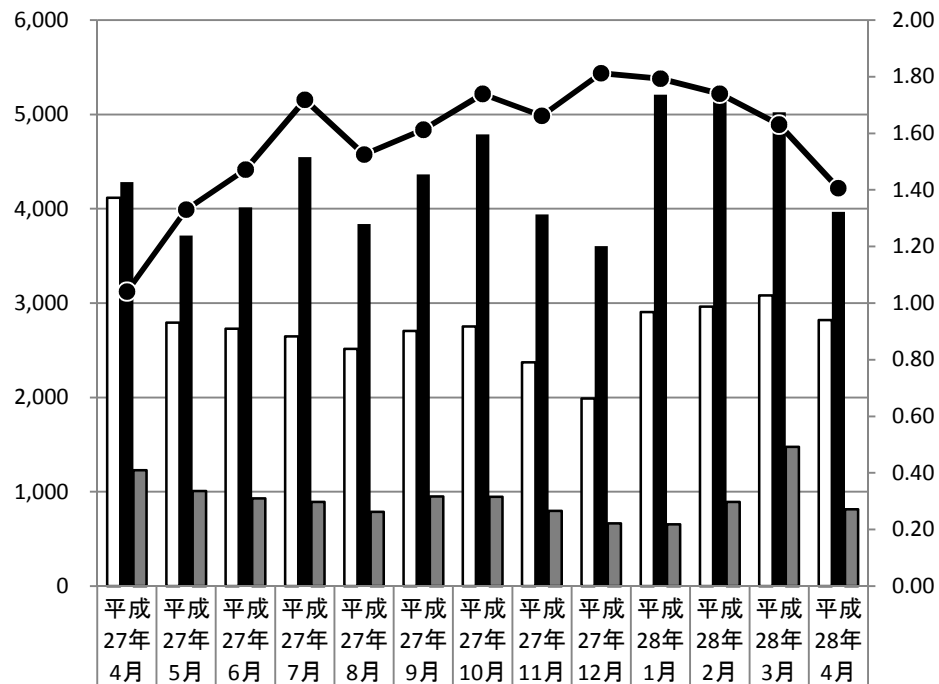

新規求職者数	4,115	2,794	2,728	2,647	2,516	2,706	2,752	2,371	1,989	2,905	2,964	3,080	2,820
新規求人数	4,282	3,716	4,015	4,549	3,838	4,364	4,787	3,941	3,605	5,210	5,158	5,023	3,966
求人充足数	1,229	1,007	931	891	789	949	948	796	666	654	894	1,475	813
新規求人倍率	1.04	1.33	1.47	1.72	1.53	1.61	1.74	1.66	1.81	1.79	1.74	1.63	1.41

□ 有効求職者数 ■ 有効求人数 ▒ 求人充足数 ▲ 有効求人倍率

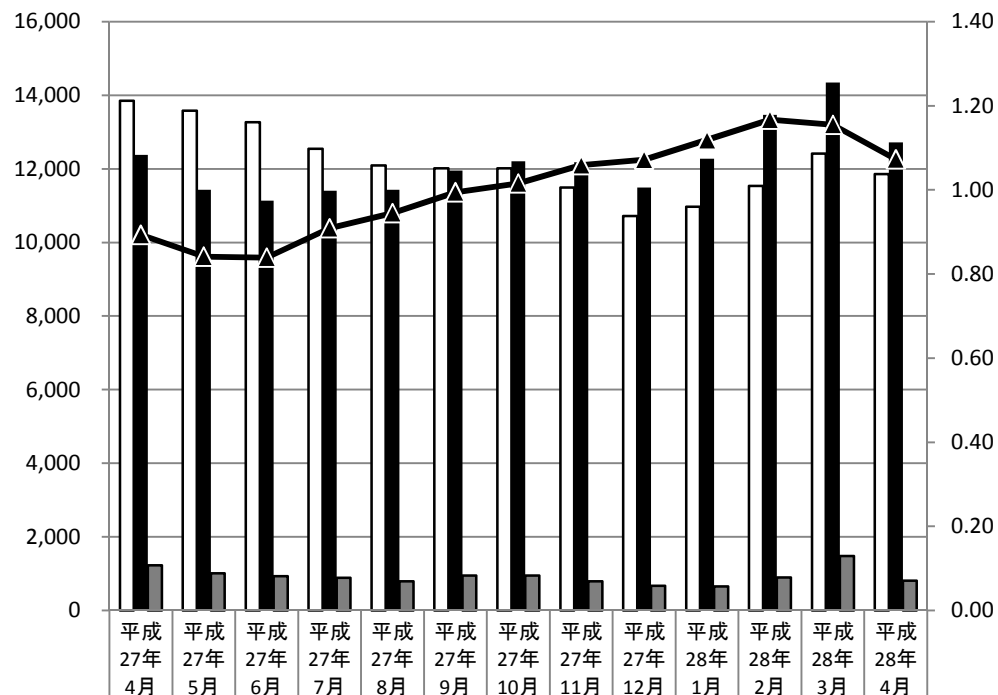

有効求職者数	13,855	13,579	13,269	12,549	12,097	12,017	12,018	11,496	10,721	10,970	11,537	12,418	11,860
有効求人数	12,379	11,431	11,136	11,406	11,433	11,954	12,207	12,177	11,497	12,275	13,465	14,343	12,724
求人充足数	1,229	1,007	931	891	789	949	948	796	666	654	894	1,475	813
有効求人倍率	0.89	0.84	0.84	0.91	0.95	0.99	1.02	1.06	1.07	1.12	1.17	1.16	1.07

新規

有効