

平成27年9月分

ハローワーク熊本
求人・求職状況
及び
賃金情報



〔掲載内容〕

- | | |
|----------------------|------------|
| 1.職業別有効求人・求職及び有効求人倍率 | 4.産業別求人賃金 |
| 2.職業別求人・求職(希望)賃金 | 5.求人・求職の推移 |
| 3.職業別求人賃金(中分類) | |

- * 「求人賃金」: 新規求人の上限の平均値、及び下限の平均値を表示しています。
- * 「求職賃金」: 新規求職者の希望賃金の平均値を表示しています。
- * 臨時・季節・日雇を除く常用で算定(パートは含む)

労働者の募集・採用にあたっては、年齢・性別にかかわらず、均等な機会をあたえるよう努めましょう。

ハローワーク熊本
熊本公共職業安定所

1. 職業別有効求人・求職及び有効求人倍率

2015年9月	有効求人数		有効求職者数		有効求人倍率 合計
	合計	合計	男性	女性	
職業計	11,954	12,017	5,097	6,895	0.99
A 管理的職業	61	40	39	1	1.53
B 専門的・技術的職業	2,483	1,717	644	1,070	1.45
07 開発技術者	48	43	41	2	1.12
08 製造技術者	39	53	40	12	0.74
09 建築・土木技術者等	290	75	64	11	3.87
10 情報処理・通信技術者	219	149	134	15	1.47
11 その他の技術者	7	7	6	1	1.00
12 医師、薬剤師等	64	27	8	19	2.37
13 保健師、助産師等	801	371	17	353	2.16
14 医療技術者	222	122	32	90	1.82
15 その他の保健医療	109	107	20	87	1.02
16 社会福祉の専門的職業	409	337	73	264	1.21
22 美術家、デザイナー等	69	148	73	75	0.47
その他の専門的職業	206	278	136	141	0.74
C 事務的職業	1,270	3,940	796	3,136	0.32
25 一般事務員	929	3,488	613	2,867	0.27
26 会計事務員	151	219	74	145	0.69
27 生産関連事務員	47	38	24	14	1.24
28 営業・販売関連事務員	82	134	55	79	0.61
29 外勤事務員	2	3	2	1	0.67
30 運輸・郵便事務	9	5	4	1	1.80
31 事務用機器操作の職業	50	53	24	29	0.94
D 販売の職業	1,256	1,576	826	745	0.80
32 商品販売の職業	701	961	277	681	0.73
33 販売類似の職業	41	48	31	17	0.85
34 営業の職業	514	567	518	47	0.91
E サービスの職業	3,667	1,599	583	1,012	2.29
35 家庭生活支援サービス	5	4	0	4	1.25
36 介護サービスの職業	857	545	188	355	1.57
37 保健医療サービス	232	112	17	95	2.07
38 生活衛生サービス	278	145	12	132	1.92
39 飲食物調理の職業	1,088	335	130	204	3.25
40 接客・給仕の職業	981	261	107	154	3.76
41 居住施設・ビルの管理	31	106	94	12	0.29
42 その他のサービス	195	91	35	56	2.14
F 保安の職業	425	59	57	2	7.20
G 農林漁業の職業	67	70	56	14	0.96
H 生産工程の職業	779	777	552	222	1.00
49 生産設備（金属）	2	9	9	0	0.22
50 生産設備（金属除く）	8	10	5	5	0.80
51 生産設備（機械）	18	19	18	1	0.95
52 金属材料製造等	87	65	63	2	1.34
54 製品製造・加工処理	253	259	107	150	0.98
57 機械組立の職業	174	244	212	31	0.71
60 機械整備・修理の職業	121	78	77	1	1.55
61 製品検査（金属）	4	2	1	1	2.00
62 製品検査（金属除く）	7	7	2	5	1.00
63 機械検査の職業	39	10	9	1	3.90
64 生産関連・生産類似	66	74	49	25	0.89
I 輸送・機械運転の職業	424	345	337	6	1.23
65 鉄道運転の職業	0	1	1	0	0.00
66 自動車運転の職業	356	234	226	6	1.52
67 船舶・航空機運転	0	0	0	0	0.00
68 その他の輸送の職業	6	17	17	0	0.35
69 定置・建設機械運転	62	93	93	0	0.67
J 建設・探掘の職業	325	201	198	3	1.62
70 建設躯体工事の職業	64	10	10	0	6.40
71 建設の職業	101	59	58	1	1.71
72 電気工事の職業	87	77	76	1	1.13
73 土木の職業	73	55	54	1	1.33
74 探掘の職業	0	0	0	0	0.00
K 運搬・清掃等の職業	1,197	1,228	742	486	0.97
75 運搬の職業	225	285	238	47	0.79
76 清掃の職業	690	246	106	140	2.80
77 包装の職業	31	29	8	21	1.07
78 その他の運搬等の職業	251	668	390	278	0.38
分類不能の職業	0	465	267	198	0.00
（IT関連計）	455	458	351	107	0.99
（IT技術関連小計）	273	196	179	17	1.39
（IT操作関連小計）	101	170	92	78	0.59
（IT製造関連小計）	81	92	80	12	0.88
（福祉関連計）	1,996	1,139	287	849	1.75
（介護関連小計）	1,085	702	244	456	1.55
（その他小計）	911	437	43	393	2.08

* 臨時・季節・日雇を除く常用で算定（パートは含む）

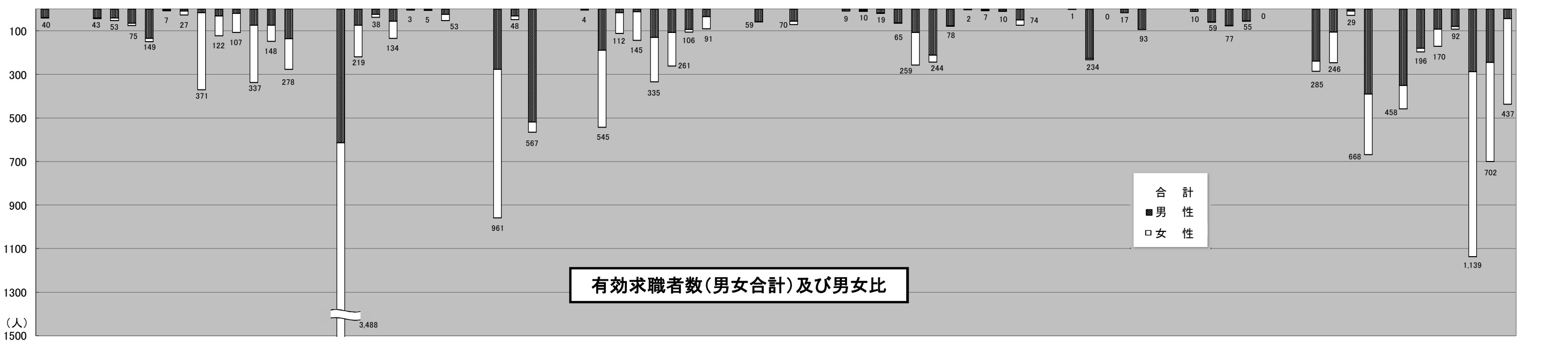
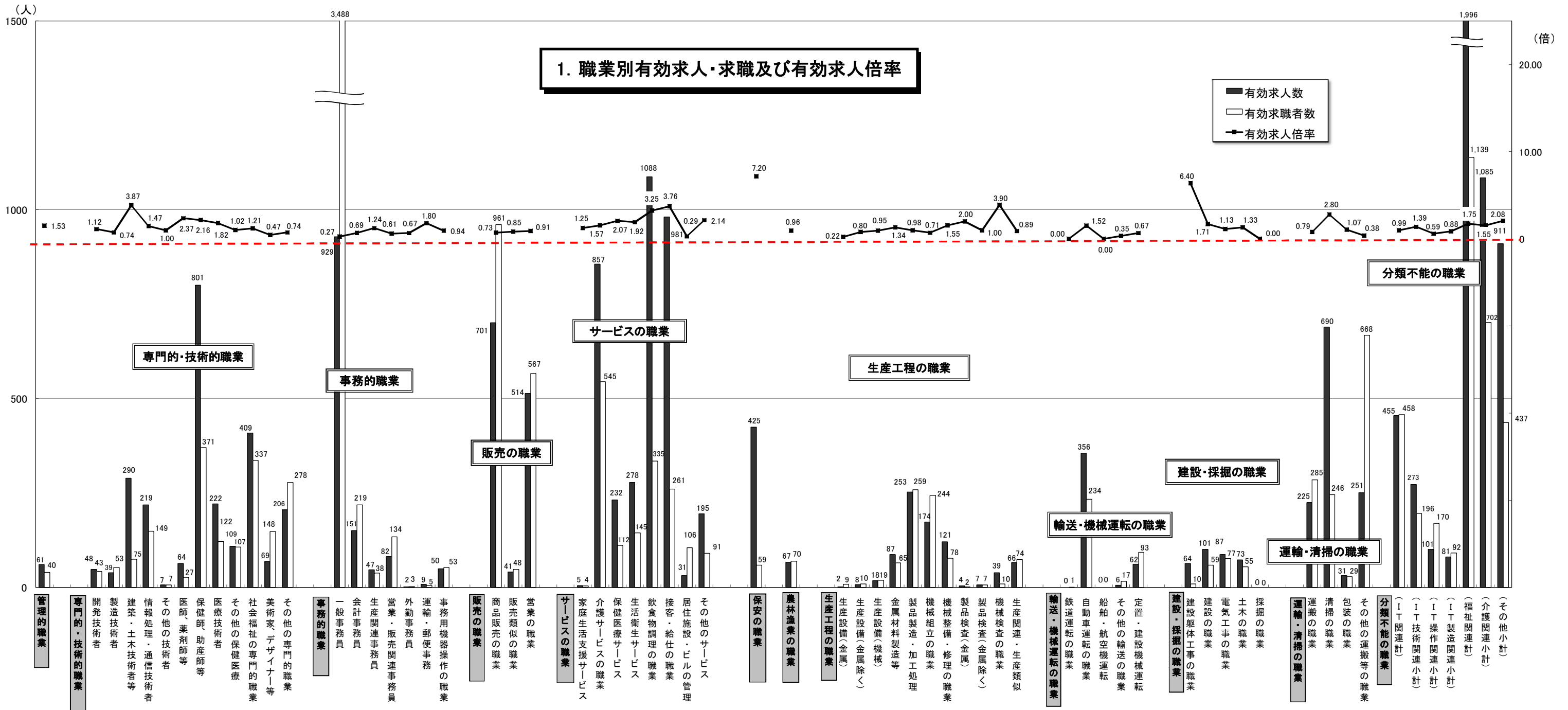

* 臨時・季節・日雇を除く常用で算定(パートは含む)

2. 職業別求人賃金・求職（希望）賃金…一般およびパート

2015年9月	求人賃金				求職賃金	
	一般		パート		一般	パート
	上限	下限	上限	下限		
職業計	213,241	168,772	982	853	176,670	787
管理的職業	294,231	243,877	-	-	250,000	-
専門的・技術的職業	247,815	185,942	1,407	1,126	194,384	990
事務的職業	180,561	152,696	899	803	162,149	761
販売の職業	235,165	183,251	833	759	191,958	754
サービスの職業	186,751	155,107	950	816	165,443	766
保安の職業	194,339	144,879	1,102	764	184,286	753
農林漁業の職業	205,347	162,892	740	715	160,909	767
生産工程の職業	225,090	171,112	878	758	182,813	748
輸送・機械運転の職業	194,322	169,548	861	804	188,689	796
建設・採掘の職業	241,310	173,496	1,250	800	202,414	750
運搬・清掃等の職業	178,692	153,254	788	757	164,796	727
分類不能の職業	-	-	-	-	179,121	742

*月内にハローワーク熊本に求職申込をされた方の希望賃金、及び当月出された求人の平均賃金で算出。

*パートは時間給で計上

2. 職業別求人賃金・求職（希望）賃金…一般およびパート

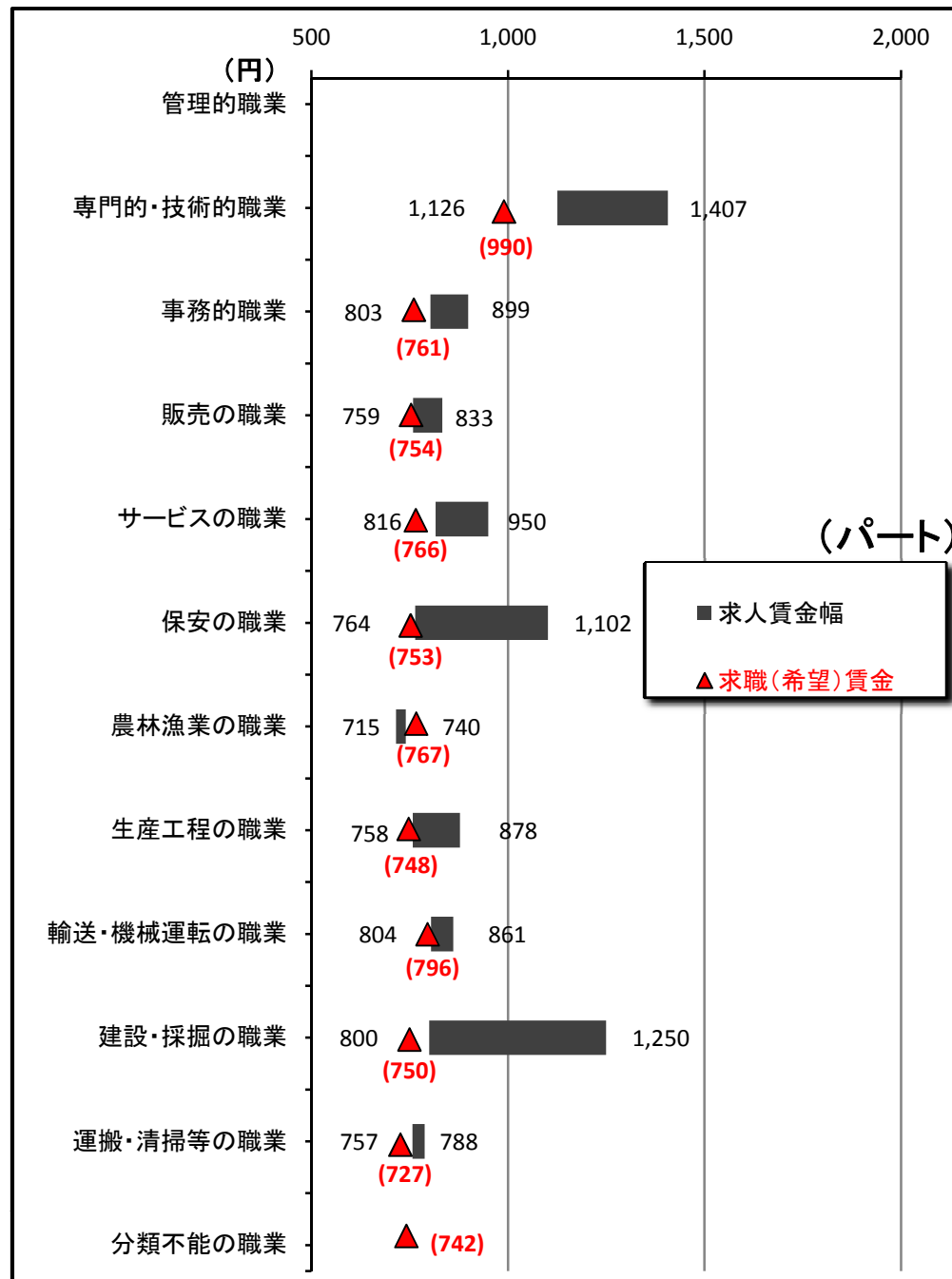
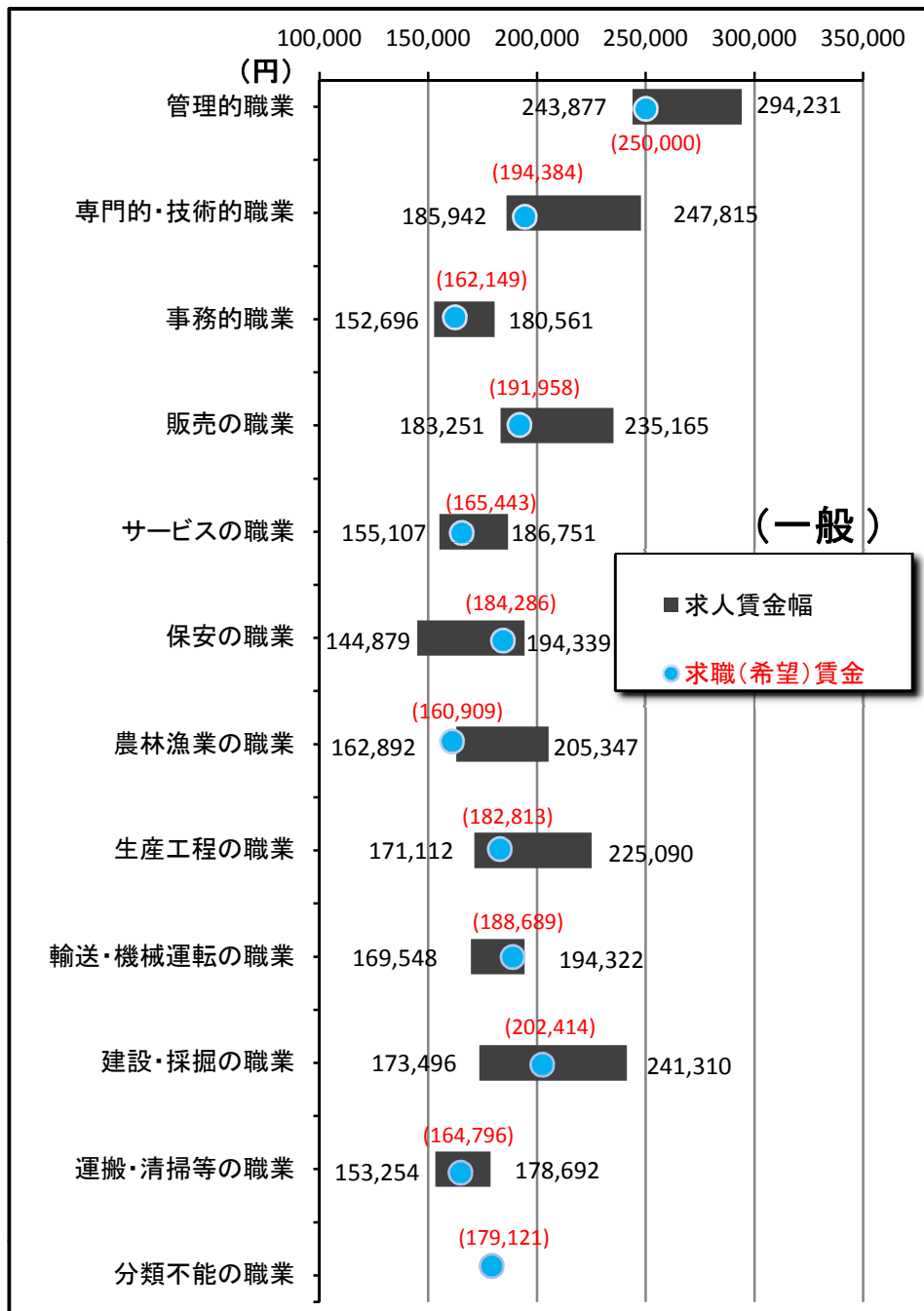

3. 職業別求人賃金（中分類）…一般およびパート

*パートは時間給で計上

2015年9月	一般		パート	
	上限	下限	上限	下限
職業計	213,241	168,772	982	853
管理的職業	294,231	243,877	-	-
専門的・技術的職業	247,815	185,942	1,407	1,126
開発技術者	256,893	171,347	1,098	1,098
製造技術者	274,885	185,255	-	-
建築・土木技術者等	335,196	226,670	-	-
情報処理・通信技術者	293,757	185,396	-	-
その他の技術者	-	-	-	-
医師、薬剤師等	398,750	291,571	2,442	2,167
保健師、助産師等	226,600	179,703	1,272	1,044
医療技術者	236,976	188,365	1,479	1,308
その他の保健医療	221,233	160,538	1,200	867
社会福祉の専門的職業	207,185	172,015	1,016	870
美術家、デザイナー等	242,699	174,365	1,192	892
その他の専門的職業	212,954	170,593	1,851	1,193
事務的職業	180,561	152,696	899	803
一般事務員	173,745	149,779	913	812
会計事務員	228,937	174,350	919	819
生産関連事務員	197,254	147,263	782	727
営業・販売関連事務員	187,700	158,726	874	804
外勤事務員	-	-	-	-
運輸・郵便事務	186,667	160,000	840	700
事務用機器操作の職業	139,400	123,000	800	750
販売の職業	235,165	183,251	833	759
商品販売の職業	210,730	160,786	819	752
販売類似の職業	272,000	250,750	937	803
営業の職業	246,329	192,233	1,100	900
サービスの職業	186,751	155,107	950	816
家庭生活支援サービス	-	-	-	-
介護サービスの職業	184,400	152,891	1,071	908
保健医療サービス	149,810	136,217	882	787
生活衛生サービス	204,314	156,941	896	751
飲食物調理の職業	182,520	148,236	852	757
接客・給仕の職業	202,695	171,632	877	771
居住施設・ビルの管理	205,619	179,905	749	742
その他のサービス	188,809	152,182	1,359	996
保安の職業	194,339	144,879	1,102	764
農林漁業の職業	205,347	162,892	740	715
生産工程の職業	225,090	171,112	878	758
生産設備（金属）	-	-	-	-
生産設備（金属除く）	157,164	148,136	-	-
生産設備（機械）	160,000	160,000	-	-
金属材料製造等	238,999	155,254	-	-
製品製造・加工処理	191,350	156,510	830	737
機械組立の職業	201,556	166,927	725	725
機械整備・修理の職業	243,454	179,647	1,500	800
製品検査（金属）	155,281	151,061	-	-
製品検査（金属除く）	172,000	152,000	-	-
機械検査の職業	289,047	250,226	-	-
生産関連・生産類似	271,427	179,555	1,200	1,000
輸送・機械運転の職業	194,322	169,548	861	804
鉄道運転の職業	-	-	-	-
自動車運転の職業	190,883	168,935	856	800
船舶・航空機運転	-	-	-	-
その他の輸送の職業	-	-	-	-
定置・建設機械運転	217,827	173,740	900	838
建設・採掘の職業	241,310	173,496	1,250	800
建設躯体工事の職業	251,975	181,388	-	-
建設の職業	249,180	173,342	-	-
電気工事の職業	235,831	168,679	-	-
土木の職業	231,729	179,900	1,250	800
採掘の職業	-	-	-	-
運搬・清掃等の職業	178,692	153,254	788	757
運搬の職業	191,277	168,691	817	764
清掃の職業	163,641	140,933	782	761
包装の職業	177,740	157,740	709	696
その他の運搬等の職業	194,315	144,850	801	745
分類不能の職業	-	-	-	-
（IT関連計）	264,300	177,961	1,097	909
（IT技術関連小計）	290,212	184,327	1,098	1,098
（IT操作関連小計）	256,711	177,018	1,158	908
（IT製造関連小計）	209,677	163,508	725	725
（福祉関連計）	210,367	169,304	1,185	989
（介護関連小計）	196,700	160,691	1,086	911
（その他小計）	229,501	181,363	1,341	1,112

*「求人賃金」：新規求人の上限の平均値、及び下限の平均値を表示

3. 職業別求人賃金（中分類）…一般およびパート

2015年9月

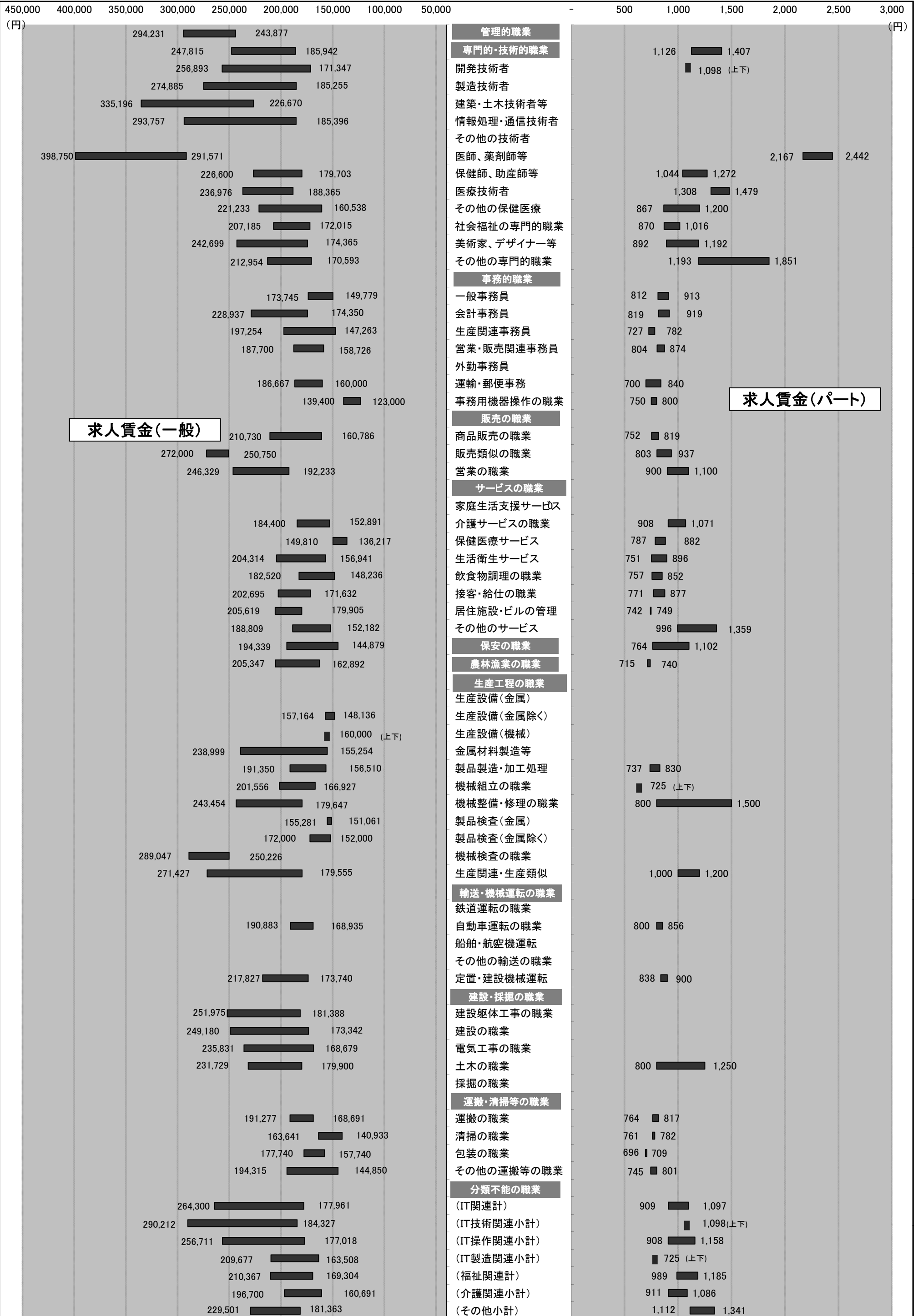

4. 産業別求人賃金…一般およびパート

2015年9月	一般		パート	
	上限	下限	上限	下限
産業計	213,241	168,772	982	853
AB 農林漁業	251,500	198,500	880	800
C 鉱業	-	-	-	-
石炭・亜炭	-	-	-	-
D 建設業	273,748	192,009	1,007	887
総合工事業	301,216	208,232	1,018	885
電気工事	184,667	154,111	-	-
E 製造業	206,108	164,604	900	788
食料品	175,551	152,865	824	738
飲料	228,252	179,735	900	900
繊維	175,000	160,000	680	680
木材	223,333	178,333	-	-
家具	194,650	152,375	-	-
パルプ	-	-	-	-
印刷	215,000	156,750	700	700
化学	350,000	180,000	-	-
石油	-	-	-	-
プラスチック	196,150	180,817	950	800
ゴム	-	-	-	-
窯業	258,667	185,333	1,100	1,100
金属製品	224,286	168,571	750	700
電子部品	166,344	161,157	-	-
電気機械器具製造業 (民生)	217,033	156,700	839	801
(電子機器等)	234,413	163,087	-	-
(電子応用)	319,500	165,500	-	-
(その他電気)	174,750	153,250	877	827
情報通信機械 (通信機械)	-	-	-	-
ハードウェア	166,344	161,157	-	-
輸送 (自動車)	-	-	-	-
その他製造	198,333	176,000	1,325	925
F 電気・ガ・熱	-	-	-	-
G 情報通信	257,901	172,599	960	859
通信	263,929	173,469	1,083	883
放送	197,000	170,000	-	-
情報サービス (ソフト)	254,828	171,456	924	837
(情報処理)	248,162	178,287	-	-
インタネ	266,110	159,895	924	837
	315,000	190,000	-	-
H 運輸業	192,657	168,979	895	783
旅客運送	170,194	160,518	856	760
貨物運送	232,783	186,464	994	840
I 卸売・小売	203,634	164,488	989	854
卸売 (ハード等)	205,470	170,327	808	772
(電気機械)	203,111	154,500	988	758
小売	178,000	161,333	-	-
各種商品小売業 (機械小売)	203,023	162,542	1,018	868
	187,500	146,667	1,031	758
	253,333	140,833	988	758
J 金融・保険	254,924	166,996	883	848
銀行	180,980	143,200	900	888
保険業	263,140	169,640	850	767
K 不動産	227,764	181,664	822	765
(駐車場)	-	-	-	-
物品賃貸業 (事務機械)	191,939	153,000	810	767
L 学術研究	238,387	173,594	955	831
広告	237,338	165,487	-	-
M 飲食・宿泊	212,200	169,647	834	757
宿泊	185,240	155,520	880	770
飲食 (一般)	214,193	170,664	838	758
	212,861	170,452	834	755
N 生活関連・娯楽	194,946	159,467	976	820
理美容業	201,665	156,909	898	765
O 教育・学習	219,153	174,780	1,276	925
P 医療・福祉	202,814	164,604	1,092	935
医療業	202,886	165,856	1,139	975
保健衛生	-	-	850	825
社会保険	202,738	163,273	1,052	900
老人・介護	206,506	164,698	1,130	932
その他社会保険	214,210	167,866	1,249	1,091
Q 複合サービス	174,067	157,400	817	750
郵便	-	-	-	-
R サービス	196,416	164,327	877	776
廃棄物処理	228,333	172,667	680	680
自動車整備	255,714	145,714	-	-
機械修理	-	-	-	-
紹介・派遣 (労働者派遣)	186,449	169,051	839	784
	186,449	169,051	838	779
その他の事業サービス	194,939	164,362	881	773
その他のサービス業	246,444	134,865	912	818
ST 公務・その他	150,603	148,728	1,068	1,040
IT関連産業計	235,450	167,036	976	824

*パートは時間給で計上 *平成19年11月に産業分類変更あり *「求人賃金」：新規求人の上限の平均値及び下限の平均値を表示

4. 産業別求人賃金…一般およびパート

2015年9月

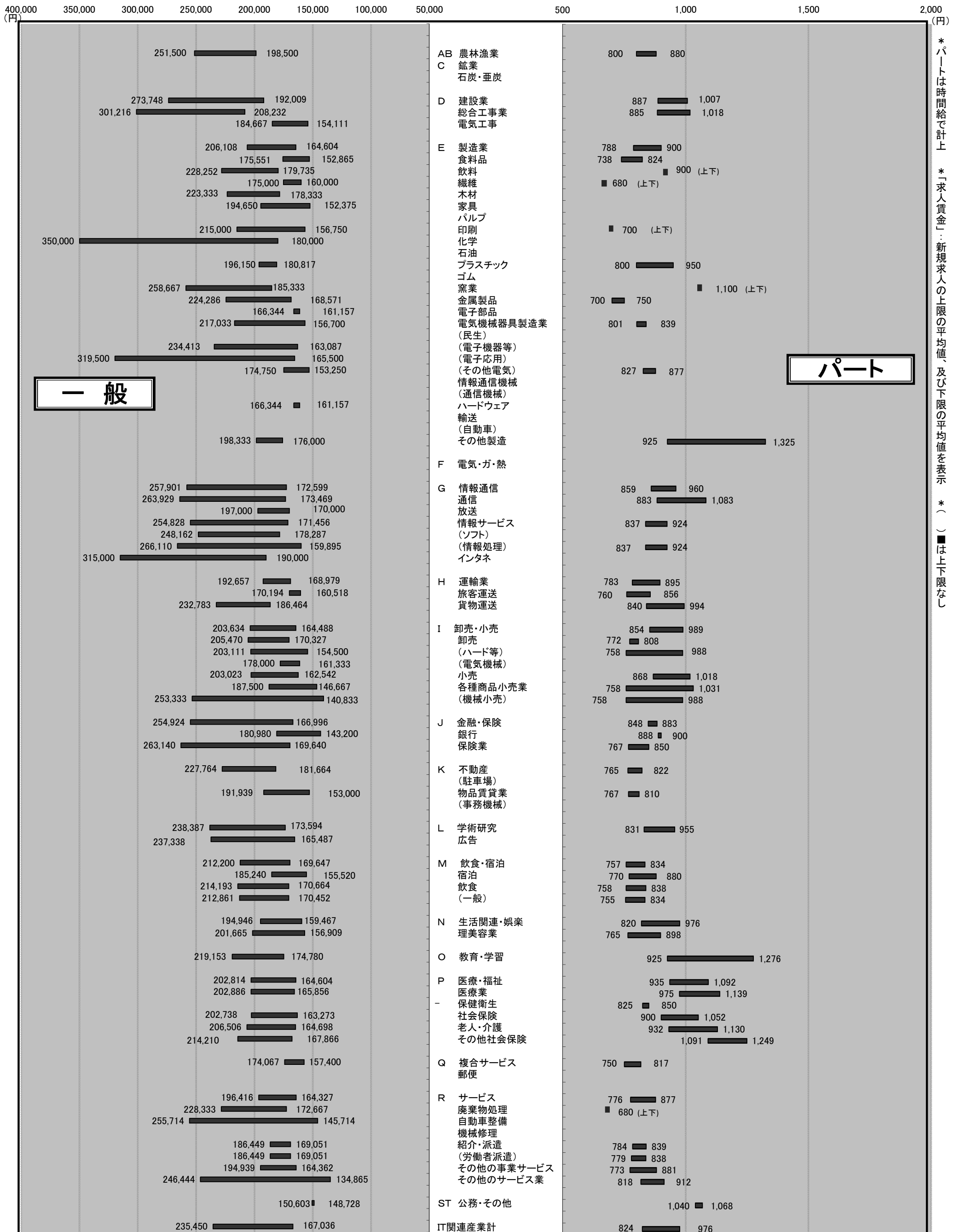

* パートは時間給で計上
* 「求人賃金」：新規求人の上限の平均値、及び下限の平均値を表示
* () は上下限なし

一般

パート

5. 求人・求職の推移（一般＋パート）

区分 年月	新規求職者数			有効求職者数			新規求人数	有効求人数	有効求人倍率	新規求人倍率	求人充足数
	合計	男子	女子	合計	男子	女子					
平成21年度	39,535	17,413	21,771	186,944	91,068	94,741	37,620	90,729	0.49	0.95	13,265
平成22年度	40,954	17,009	23,603	185,224	83,846	99,840	44,381	111,398	0.60	1.08	13,333
平成23年度	40,144	16,817	23,161	182,259	80,971	100,518	49,163	128,644	0.71	1.22	13,260
平成24年度	37,622	16,128	21,394	180,936	82,012	98,444	52,520	138,471	0.77	1.40	14,106
平成25年度	34,386	14,149	20,171	164,127	73,543	90,206	55,748	137,750	0.84	1.62	13,680
平成26年度	35,028	13,968	20,672	154,025	66,366	86,827	48,775	133,009	0.86	1.39	11,626
平成26年9月	2,923	1,156	1,764	12,562	5,365	7,173	4,090	11,204	0.89	1.40	989
平成26年10月	3,020	1,265	1,749	12,763	5,506	7,233	4,358	11,449	0.90	1.44	1,019
平成26年11月	2,254	912	1,340	12,087	5,264	6,807	3,570	10,801	0.89	1.58	772
平成26年12月	1,917	760	1,156	11,053	4,812	6,230	3,335	10,480	0.95	1.74	689
平成27年1月	3,056	1,158	1,894	11,323	4,760	6,549	4,688	11,080	0.98	1.53	730
平成27年2月	3,061	1,195	1,860	12,055	5,057	6,980	4,875	12,267	1.02	1.59	920
平成27年3月	3,309	1,297	2,004	13,047	5,464	7,559	4,638	12,884	0.99	1.40	1,398
平成27年4月	4,115	1,684	2,422	13,855	5,919	7,904	4,282	12,379	0.89	1.04	1,229
平成27年5月	2,794	1,087	1,696	13,579	5,844	7,696	3,716	11,431	0.84	1.33	1,007
平成27年6月	2,728	1,117	1,606	13,269	5,738	7,492	4,015	11,136	0.84	1.47	931
平成27年7月	2,647	1,169	1,477	12,549	5,379	7,141	4,549	11,406	0.91	1.72	891
平成27年8月	2,516	1,017	1,492	12,097	5,224	6,849	3,838	11,433	0.95	1.53	789
平成27年9月	2,706	1,026	1,673	12,017	5,097	6,895	4,364	11,954	0.99	1.61	949

※性別表示を強制していないため、合計と男女の計は不一致となります。

*臨時・季節・日雇を除く常用で算定（パートは含む）

年間

5-1. 求人・求職の推移（一般＋パート）

* 臨時・季節・日雇を除く常用で算定（パートは含む）

□ 新規求職者数 ■ 新規求人数 ▒ 求人充足数 ● 新規求人倍率

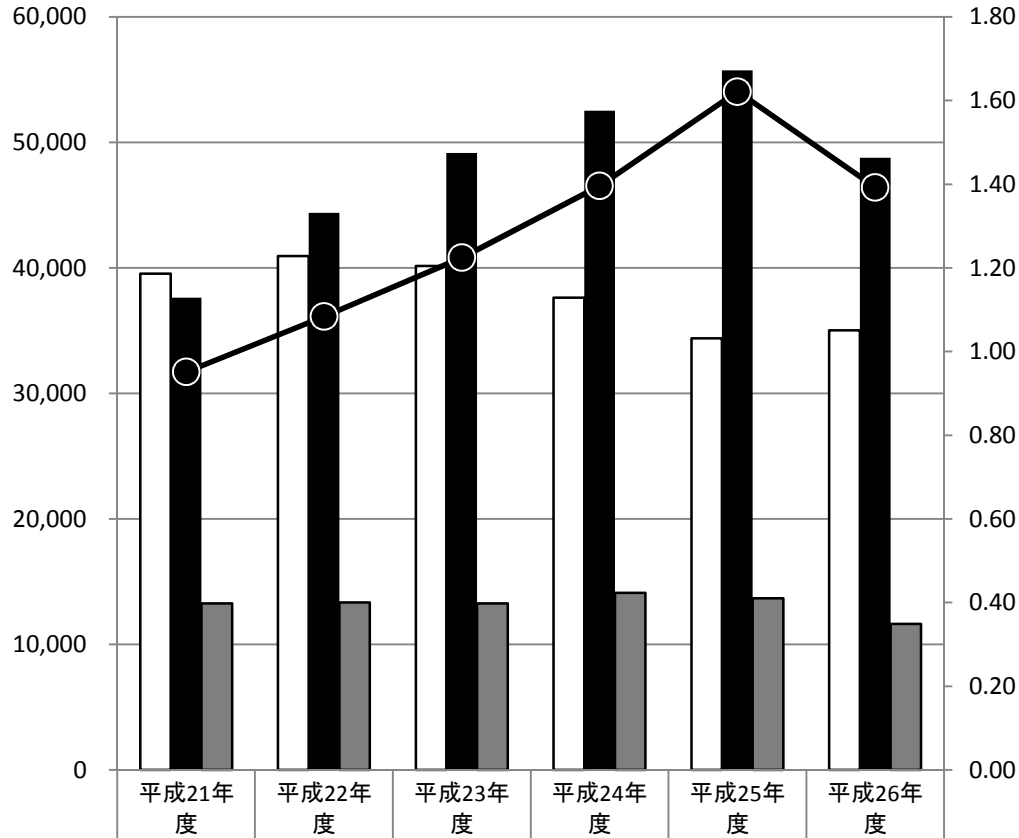

	平成21年度	平成22年度	平成23年度	平成24年度	平成25年度	平成26年度
新規求職者数	39,535	40,954	40,144	37,622	34,386	35,028
新規求人数	37,620	44,381	49,163	52,520	55,748	48,775
求人充足数	13,265	13,333	13,260	14,106	13,680	11,626
新規求人倍率	0.95	1.08	1.22	1.40	1.62	1.39

□ 有効求職者数 ■ 有効求人数 ▒ 求人充足数 ▲ 有効求人倍率

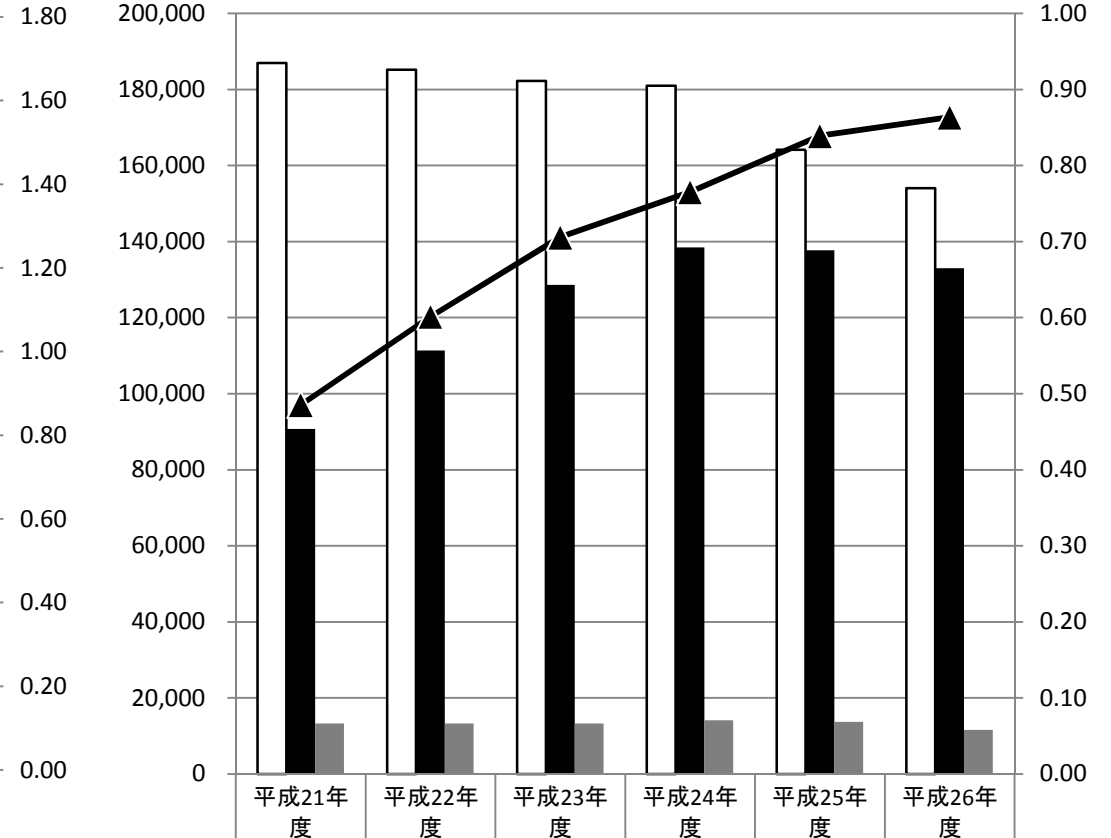

	平成21年度	平成22年度	平成23年度	平成24年度	平成25年度	平成26年度
有効求職者数	186,944	185,224	182,259	180,936	164,127	154,025
有効求人数	90,729	111,398	128,644	138,471	137,750	133,009
求人充足数	13,265	13,333	13,260	14,106	13,680	11,626
有効求人倍率	0.49	0.60	0.71	0.77	0.84	0.86

新規

有効

月間

5-2. 求人・求職の推移（一般＋パート）

* 臨時・季節・日雇を除く常用
で算定（パートは含む）

□ 新規求職者数 ■ 新規求人数 ▒ 求人充足数 ● 新規求人倍率

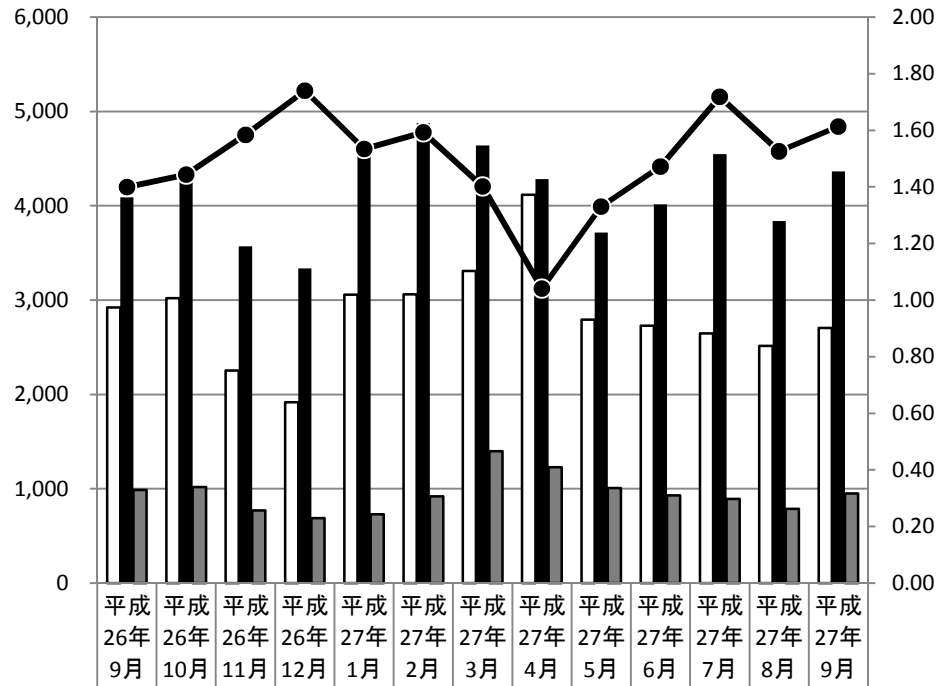

新規求職者数	2,923	3,020	2,254	1,917	3,056	3,061	3,309	4,115	2,794	2,728	2,647	2,516	2,706
新規求人数	4,090	4,358	3,570	3,335	4,688	4,875	4,638	4,282	3,716	4,015	4,549	3,838	4,364
求人充足数	989	1,019	772	689	730	920	1,398	1,229	1,007	931	891	789	949
新規求人倍率	1.40	1.44	1.58	1.74	1.53	1.59	1.40	1.04	1.33	1.47	1.72	1.53	1.61

□ 有効求職者数 ■ 有効求人数 ▒ 求人充足数 ▲ 有効求人倍率

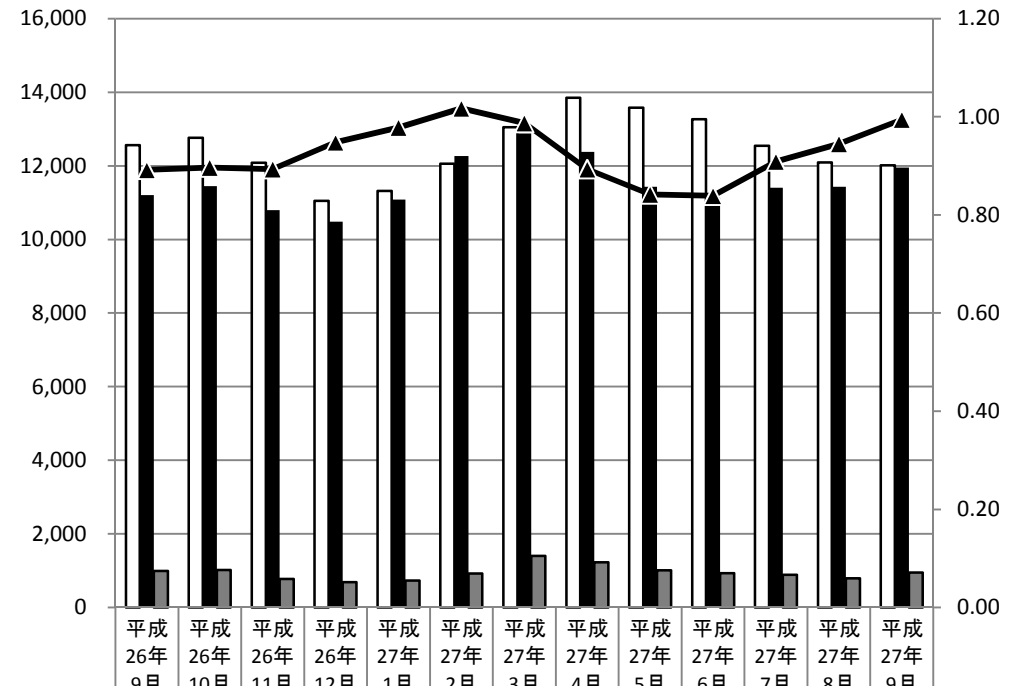

有効求職者数	12,562	12,763	12,087	11,053	11,323	12,055	13,047	13,855	13,579	13,269	12,549	12,097	12,017
有効求人数	11,204	11,449	10,801	10,480	11,080	12,267	12,884	12,379	11,431	11,136	11,406	11,433	11,954
求人充足数	989	1,019	772	689	730	920	1,398	1,229	1,007	931	891	789	949
有効求人倍率	0.89	0.90	0.89	0.95	0.98	1.02	0.99	0.89	0.84	0.84	0.91	0.95	0.99

新規

有効