

平成25年12月分

ハローワーク熊本
求人・求職状況
及び
賃金情報

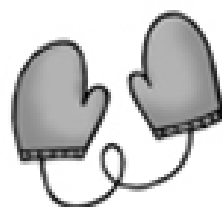

〔掲載内容〕

- | | |
|----------------------|------------|
| 1.職業別有効求人・求職及び有効求人倍率 | 4.産業別求人賃金 |
| 2.職業別求人・求職(希望)賃金 | 5.求人・求職の推移 |
| 3.職業別求人賃金(中分類) | |

- * 「求人賃金」: 新規求人の上限の平均値、及び下限の平均値を表示しています。
- * 「求職賃金」: 新規求職者の希望賃金の平均値を表示しています。

労働者の募集・採用にあたっては、年齢・性別にかかわりなく均等な機会をあたえるよう努めましょう。

ハローワーク熊本
熊本公共職業安定所

1. 職業別有効求人・求職及び有効求人倍率

2013年12月	有効求人数		求職者数		有効求人倍率 合計
	合計	合計	男性	女性	
職業計	9,538	11,577	5,264	6,293	0.82
A管理的職業	53	63	56	7	0.84
B専門的・技術的職業	2,032	1,801	828	969	1.13
07開発技術者	41	115	111	4	0.36
08製造技術者	30	111	94	17	0.27
09建築・土木技術者等	248	82	74	8	3.02
10情報処理・通信技術者	270	191	162	29	1.41
11その他の技術者	6	9	9	0	0.67
12医師、薬剤師等	63	19	5	14	3.32
13保健師、助産師等	692	303	8	294	2.28
14医療技術者	191	129	40	89	1.48
15その他の保健医療	71	136	34	102	0.52
16社会福祉の専門的職業	265	310	81	229	0.85
22美術家、デザイナー等	41	143	84	59	0.29
その他の専門的職業	114	253	126	124	0.45
C事務的職業	996	3,690	795	2,892	0.27
25一般事務員	705	3,279	615	2,661	0.22
26会計事務員	95	218	90	128	0.44
27生産関連事務員	42	35	25	10	1.20
28営業・販売関連事務員	86	110	42	68	0.78
29外勤事務員	5	0	0	0	-
30運輸・郵便事務	12	9	7	2	1.33
31事務用機器操作の職業	51	39	16	23	1.31
D販売の職業	1,111	1,520	882	638	0.73
32商品販売の職業	610	918	333	585	0.66
33販売類似の職業	50	53	40	13	0.94
34営業の職業	451	549	509	40	0.82
Eサービスの職業	2,562	1,407	533	870	1.82
35家庭生活支援サービス	6	5	1	4	1.20
36介護サービスの職業	692	482	180	300	1.44
37保健医療サービス	172	96	18	78	1.79
38生活衛生サービス	158	168	30	137	0.94
39飲食物調理の職業	816	310	130	180	2.63
40接客・給仕の職業	569	218	92	126	2.61
41居住施設・ビルの管理	36	83	69	13	0.43
42その他のサービス	113	45	13	32	2.51
F保安の職業	420	45	45	0	9.33
G農林漁業の職業	63	72	59	13	0.88
H生産工程の職業	569	791	566	223	0.72
49生産設備（金属）	3	2	2	0	1.50
50生産設備（金属除く）	5	6	5	1	0.83
51生産設備（機械）	0	11	10	1	0.00
52金属材料製造等	67	63	61	2	1.06
54製品製造・加工処理	259	294	139	154	0.88
57機械組立の職業	95	251	212	38	0.38
60機械整備・修理の職業	73	81	80	1	0.90
61製品検査（金属）	0	0	0	0	0.00
62製品検査（金属除く）	17	13	8	5	1.31
63機械検査の職業	3	4	3	1	0.75
64生産関連・生産類似	47	66	46	20	0.71
I輸送・機械運転の職業	450	295	292	2	1.53
65鉄道運転の職業	0	1	1	0	0.00
66自動車運転の職業	402	223	220	2	1.80
67船舶・航空機運転	0	0	0	0	0.00
68その他の輸送の職業	3	21	21	0	0.14
69定置・建設機械運転	45	50	50	0	0.90
J建設・採掘の職業	354	167	162	5	2.12
70建設躯体工事の職業	56	4	4	0	14.00
71建設の職業	95	58	55	3	1.64
72電気工事の職業	101	70	68	2	1.44
73土木の職業	102	35	35	0	2.91
74採掘の職業	0	0	0	0	0.00
K運搬・清掃等の職業	928	974	626	348	0.95
75運搬の職業	190	254	224	30	0.75
76清掃の職業	485	241	122	119	2.01
77包装の職業	19	19	1	18	1.00
78その他の運搬等の職業	234	460	279	181	0.51
分類不能の職業	0	752	420	326	0.00
（IT関連計）	438	579	455	123	0.76
（IT技術関連小計）	300	326	291	35	0.92
（IT操作関連小計）	80	155	83	72	0.52
（IT製造関連小計）	58	98	81	16	0.59
（福祉関連計）	1,634	999	276	720	1.64
（介護関連小計）	850	635	242	391	1.34
（その他小計）	784	364	34	329	2.15

*臨時・季節・日雇を除く常用で算定（パートは含む）

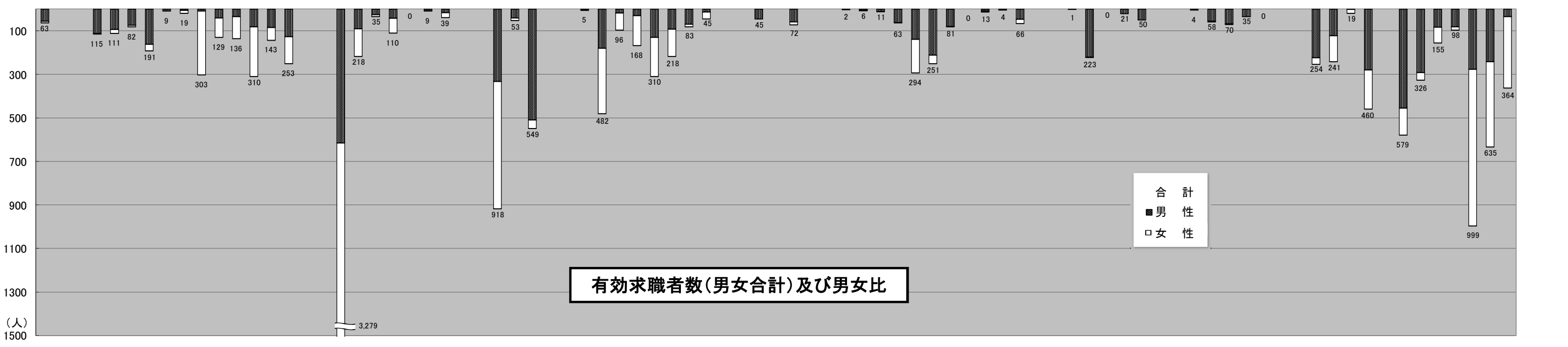
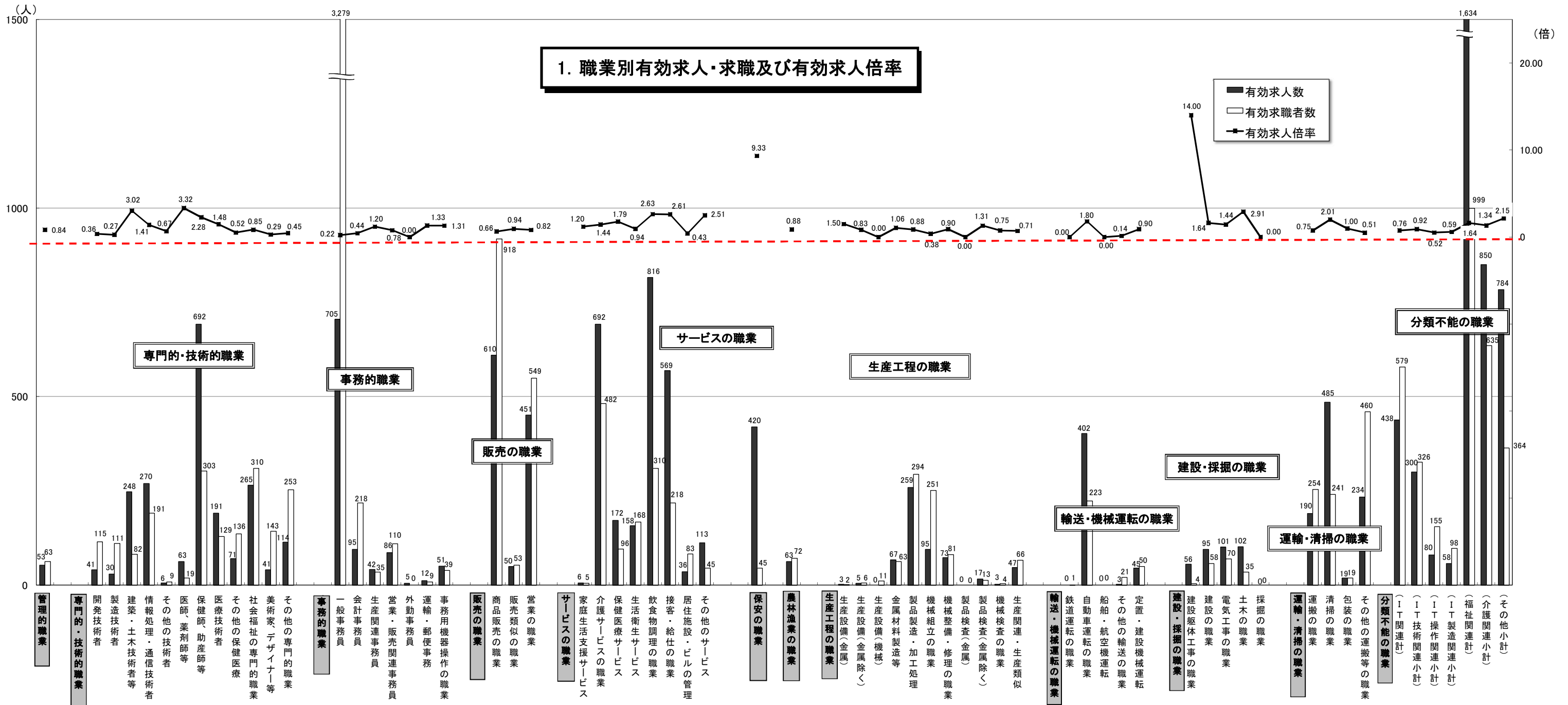

2. 職業別求人賃金・求職（希望）賃金…一般およびパート

2013年12月	求人賃金				求職賃金	
	一般		パート		一般	パート
	上限	下限	上限	下限		
職業計	216,900	169,617	891	804	179,093	875
管理的職業	253,620	216,620	-	-	233,636	-
専門的・技術的職業	247,974	192,486	1,194	1,014	200,179	1,181
事務的職業	193,118	154,516	844	784	165,961	754
販売の職業	233,133	178,361	785	735	191,010	761
サービスの職業	183,339	146,845	877	778	171,711	748
保安の職業	169,040	137,237	781	707	150,000	825
農林漁業の職業	163,545	126,879	732	732	151,429	-
生産工程の職業	209,696	158,519	826	722	183,377	764
輸送・機械運転の職業	203,650	169,909	902	888	191,000	764
建設・採掘の職業	260,881	175,385	1,205	907	194,000	700
運搬・清掃等の職業	159,222	141,690	769	741	163,143	707
分類不能の職業	-	-	-	-	165,769	1,986

*月内にハローワーク熊本に求職申込をされた方の希望賃金、及び当月出された求人の平均賃金で算出。

*パートは時間給で計上

2. 職業別求人賃金・求職（希望）賃金…一般およびパート

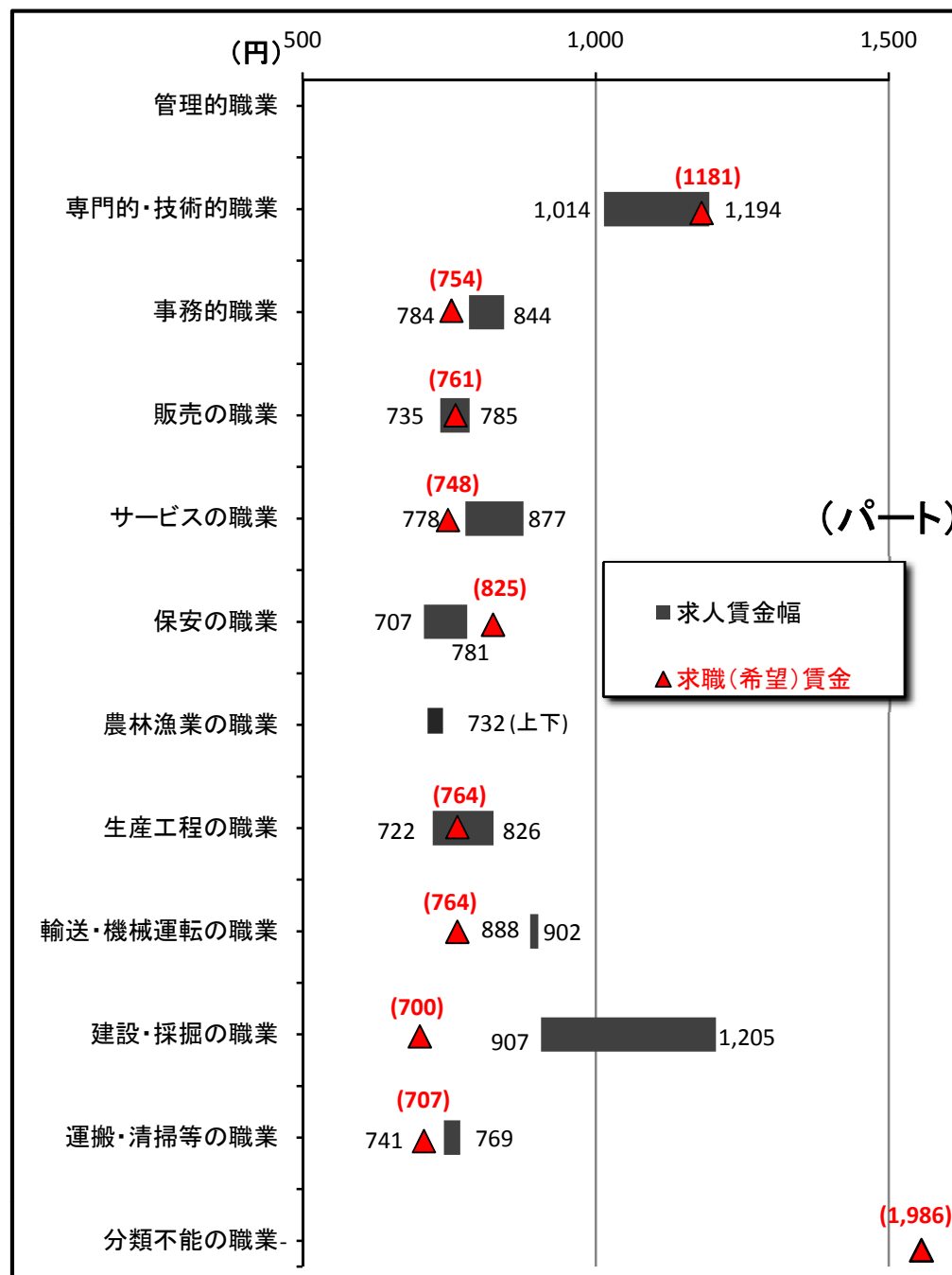
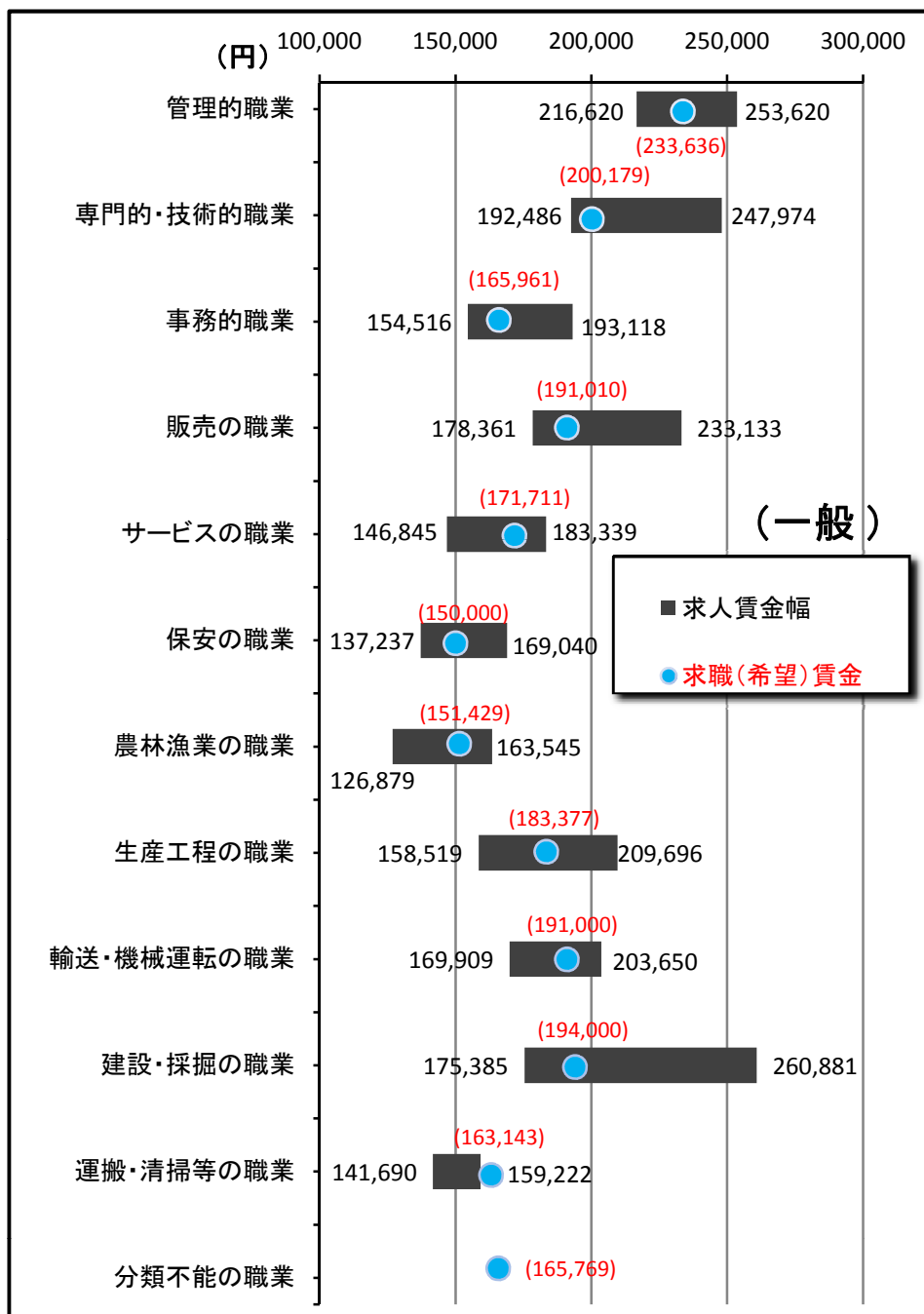

3. 職業別求人賃金（中分類） …一般およびパート

*パートは時間給で計上

2013年12月	一 般		パート	
	上 限	下 限	上 限	下 限
職業計	216,900	169,617	891	804
管理的職業	253,620	216,620	-	-
専門的・技術的職業	247,974	192,486	1,194	1,014
開発技術者	312,750	215,375	-	-
製造技術者	211,840	156,640	-	-
建築・土木技術者等	322,375	202,156	-	-
情報処理・通信技術者	311,250	215,667	-	-
その他の技術者	200,000	150,000	-	-
医師、薬剤師等	342,000	297,711	2,375	1,950
保健師、助産師等	223,523	186,122	1,240	1,026
医療技術者	243,885	195,698	1,253	1,037
その他の保健医療	303,857	229,721	1,050	900
社会福祉の専門的職業	193,519	163,816	917	867
美術家、デザイナー等	246,227	184,560	-	-
その他の専門的職業	219,619	189,250	896	778
事務的職業	193,118	154,516	844	784
一般事務員	178,620	150,393	851	788
会計事務員	245,090	158,431	862	787
生産関連事務員	124,880	124,880	765	745
営業・販売関連事務員	235,959	179,536	830	780
外勤事務員	-	-	-	-
運輸・郵便事務	147,663	143,913	-	-
事務用機器操作の職業	162,173	162,173	770	745
販売の職業	233,133	178,361	785	735
商品販売の職業	194,102	162,737	775	730
販売類似の職業	295,163	198,125	760	710
営業の職業	254,384	187,114	1,100	900
サービスの職業	183,339	146,845	877	778
家庭生活支援サービス	-	-	1,175	1,025
介護サービスの職業	173,426	146,110	1,044	875
保健医療サービス	172,513	138,782	909	790
生活衛生サービス	226,331	165,308	909	745
飲食物調理の職業	186,981	145,101	772	714
接客・給仕の職業	199,882	153,268	805	737
居住施設・ビルの管理	156,885	136,785	784	753
その他のサービス	183,857	154,286	813	788
保安の職業	169,040	137,237	781	707
農林漁業の職業	163,545	126,879	732	732
生産工程の職業	209,696	158,519	826	722
生産設備（金属）	-	-	-	-
生産設備（金属除く）	-	-	-	-
生産設備（機械）	-	-	-	-
金属材料製造等	213,519	150,806	850	750
製品製造・加工処理	197,973	160,997	817	704
機械組立の職業	221,150	136,750	855	755
機械整備・修理の職業	216,725	170,725	-	-
製品検査（金属）	-	-	-	-
製品検査（金属除く）	-	-	911	911
機械検査の職業	160,860	144,774	-	-
生産関連・生産類似	219,667	153,300	-	-
輸送・機械運転の職業	203,650	169,909	902	888
鉄道運転の職業	-	-	-	-
自動車運転の職業	190,325	164,703	919	902
船舶・航空機運転	-	-	-	-
その他の輸送の職業	-	-	-	-
定置・建設機械運転	239,628	183,968	800	800
建設・採掘の職業	260,881	175,385	1,205	907
建設躯体工事の職業	258,660	183,640	-	-
建設の職業	260,534	173,896	800	800
電気工事の職業	277,499	175,668	1,500	1,000
土木の職業	238,509	174,605	1,315	921
採掘の職業	-	-	-	-
運搬・清掃等の職業	159,222	141,690	769	741
運搬の職業	167,827	150,042	787	753
清掃の職業	149,346	134,340	777	752
包装の職業	210,000	144,000	-	-
その他の運搬等の職業	172,633	147,267	725	692
分類不能の職業	-	-	-	-
（IT関連計）	277,212	196,724	693	693
（IT技術関連小計）	303,213	208,439	-	-
（IT操作関連小計）	205,138	165,593	693	693
（IT製造関連小計）	264,000	176,000	-	-
（福祉関連計）	206,023	171,372	1,124	948
（介護関連小計）	186,117	154,211	1,028	877
（その他小計）	226,089	188,672	1,260	1,048

*「求人賃金」：新規求人の上限の平均値、及び下限の平均値を表示

3. 職業別求人賃金（中分類）…一般およびパート

2013年12月

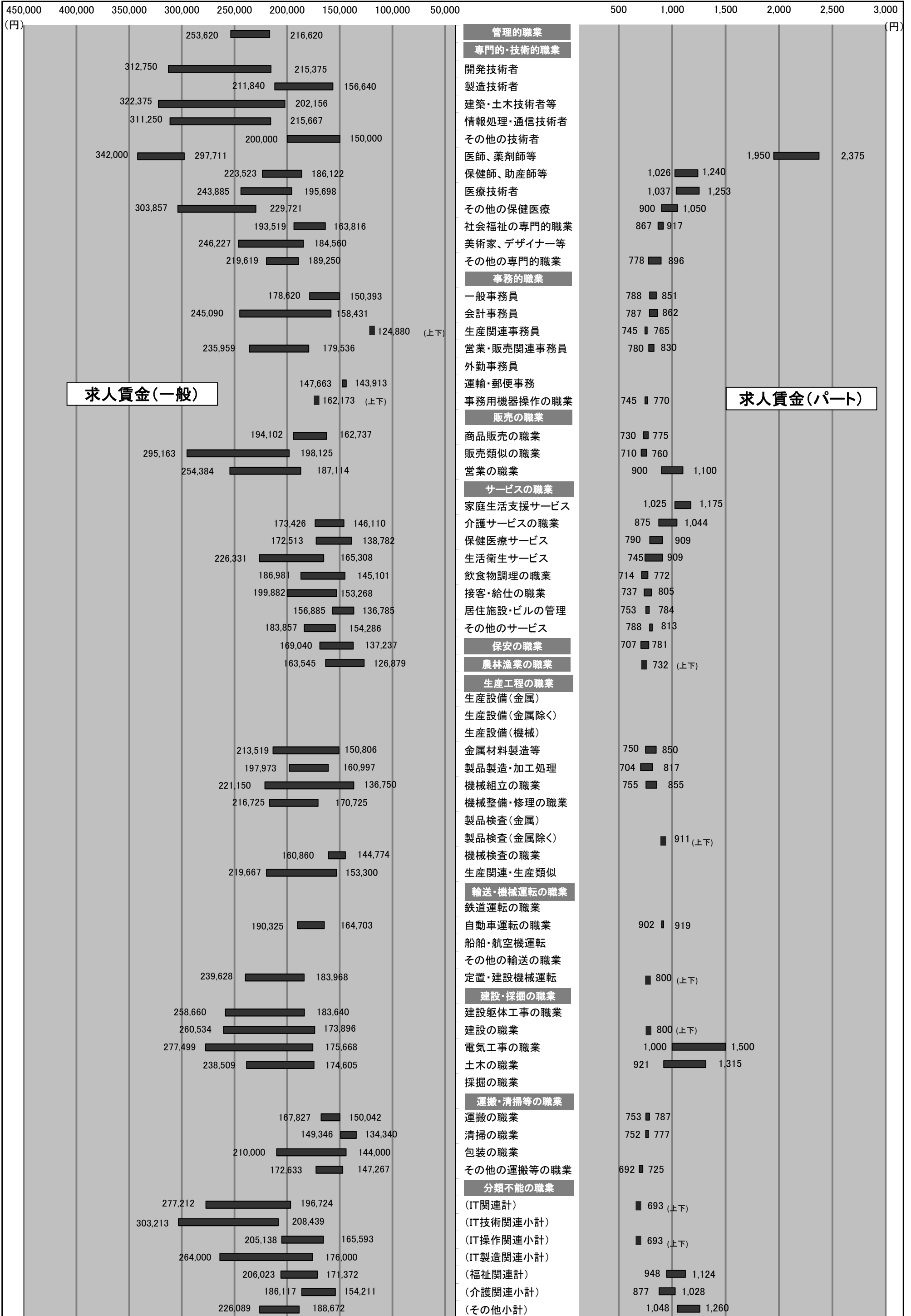

4. 産業別求人賃金…一般およびパート

2013年12月	一 般		パ ー ト	
	上 限	下 限	上 限	下 限
産業計	216,900	169,617	891	804
A B 農林漁業	187,659	165,159	785	773
C 鉱業	166,300	148,000	760	750
石炭・亜炭	-	-	-	-
D 建設業	262,864	182,013	965	855
総合工事業	265,704	187,921	898	836
電気工事	180,000	165,000	-	-
E 製造業	213,125	164,090	763	727
食料品	174,000	146,000	778	728
飲料	159,449	151,222	800	800
繊維	138,000	115,575	703	703
木材	-	-	-	-
家具	198,825	198,825	-	-
パルプ	-	-	-	-
印刷	285,633	180,387	700	680
化学	229,250	156,500	-	-
石油	-	-	-	-
プラスチック	215,033	204,267	693	693
ゴム	-	-	-	-
窯業	-	-	-	-
金属製品	304,000	175,000	-	-
電子部品	141,567	135,300	-	-
電気機械器具製造業	186,731	148,319	700	666
(民生)	-	-	-	-
(電子機器等)	141,567	135,300	-	-
(電子応用)	-	-	-	-
(その他電気)	197,000	157,333	700	666
情報通信機械	-	-	-	-
(通信機械)	-	-	-	-
ハードウェア	141,567	135,300	-	-
輸送	195,800	156,550	780	780
(自動車)	195,800	156,550	850	850
その他製造	222,000	150,000	1,000	800
F 電気・ガ・熱	-	-	-	-
G 情報通信	272,343	198,979	875	732
通信	264,154	178,582	-	-
放送	153,333	153,333	-	-
情報サービス	289,702	201,296	875	732
(ソフト)	311,993	210,664	-	-
(情報処理)	245,120	182,560	875	732
インタネ	250,000	185,000	-	-
H 運輸業	171,104	152,292	1,048	908
旅客運送	152,552	148,515	1,020	900
貨物運送	196,715	158,270	1,187	950
I 卸売・小売	205,289	169,786	857	779
卸売	212,579	166,644	825	768
(ハード等)	150,000	150,000	-	-
(電気機械)	-	-	-	-
小売	201,983	171,212	860	780
各種商品小売業	198,200	138,200	773	705
(機械小売)	150,000	150,000	-	-
J 金融・保険	229,000	193,000	820	820
銀行	175,000	175,000	827	827
保険業	242,500	197,500	800	800
K 不動産	229,442	174,380	771	753
(駐車場)	-	-	-	-
物品賃貸業	215,352	167,729	800	700
(事務機械)	-	-	-	-
L 学術研究	266,825	173,948	805	726
広告	253,874	172,503	900	730
M 飲食・宿泊	223,627	163,765	792	730
宿泊	160,883	141,750	755	750
飲食	236,958	168,189	798	731
(一般)	236,335	167,059	798	731
N 生活関連・娯楽	203,967	166,045	923	841
理美容業	224,923	175,428	841	745
O 教育・学習	200,134	184,392	983	790
P 医療・福祉	203,934	168,775	1,032	890
医療業	212,135	173,188	1,090	921
保健衛生	160,000	160,000	-	-
社会保険	192,571	162,457	991	867
老人・介護	199,039	164,236	1,026	880
その他社会保険	185,238	183,988	981	929
Q 複合サービス	-	-	692	692
郵便	-	-	-	-
R サービス	196,304	156,029	763	726
廃棄物処理	215,875	199,000	850	810
自動車整備	212,700	154,400	800	800
機械修理	-	-	-	-
紹介・派遣	266,291	180,278	947	791
(労働者派遣)	266,291	180,278	938	765
その他の事業サービス	180,878	147,939	743	716
その他のサービス業	204,867	164,867	829	796
S T 公務・その他	148,274	148,274	978	902
I T 関連産業計	251,860	184,899	875	732

*パートは時間給で計上 *平成19年11月に産業分類変更あり *「求人賃金」：新規求人の上限の平均値、及び下限の平均値を表示

4. 産業別求人賃金…一般およびパート

2013年12月

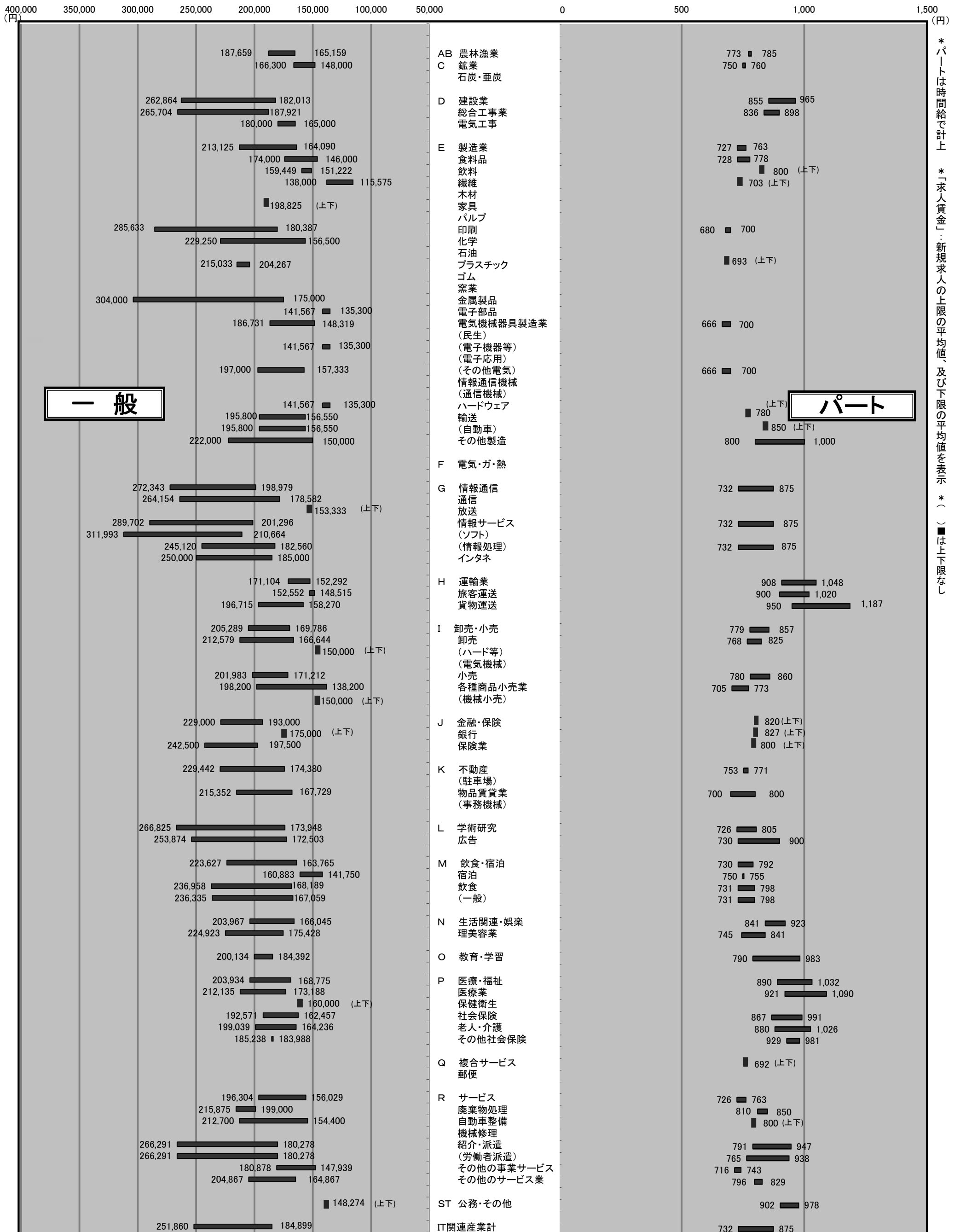

*パートは時間給で計上
*「求人賃金」：新規求人の上限の平均値、及び下限の平均値を表示
*() は上下限なし

5. 求人・求職の推移（一般＋パート）

区分 年月	新規求職者数			有効求職者数			新規求人数	有効求人数	有効求人倍率	新規求人倍率	求人充足数
	合計	男子	女子	合計	男子	女子					
平成19年度	35,155	14,359	20,569	151,613	65,935	85,015	56,005	155,317	1.02	1.59	10,961
平成20年度	36,725	14,024	20,443	159,778	52,788	86,213	40,644	109,195	0.68	1.11	11,352
平成21年度	39,535	17,413	21,771	186,944	91,068	94,741	37,620	90,729	0.49	0.95	13,265
平成22年度	40,954	17,009	23,603	185,224	83,846	99,840	44,381	111,398	0.60	1.08	13,333
平成23年度	40,144	16,817	23,161	182,259	80,971	100,518	49,163	128,644	0.71	1.22	13,260
平成24年度	35,347	14,709	20,555	171,981	77,966	93,553	55,739	144,170	0.84	1.58	14,048
平成24年12月	2,031	927	1,100	13,695	6,358	7,305	3,737	11,270	0.82	1.84	1,051
平成25年1月	3,202	1,311	1,880	13,781	6,334	7,411	5,085	11,875	0.86	1.59	970
平成25年2月	3,144	1,317	1,819	14,203	6,517	7,646	4,940	12,694	0.89	1.57	1,114
平成25年3月	3,209	1,339	1,859	14,987	6,823	8,122	5,189	13,698	0.91	1.62	1,572
平成25年4月	4,359	1,783	2,564	15,932	7,237	8,647	4,943	13,203	0.83	1.13	1,337
平成25年5月	3,267	1,319	1,942	16,070	7,252	8,768	3,985	11,991	0.75	1.22	1,362
平成25年6月	2,726	1,120	1,601	14,985	6,757	8,181	4,532	11,697	0.78	1.66	1,149
平成25年7月	2,802	1,229	1,564	14,266	6,447	7,779	4,677	11,930	0.84	1.67	1,065
平成25年8月	2,694	1,126	1,565	13,886	6,270	7,581	4,234	12,118	0.87	1.57	1,099
平成25年9月	2,819	1,067	1,743	13,645	6,059	7,550	4,722	12,472	0.91	1.68	1,106
平成25年10月	2,918	1,310	1,604	13,686	6,146	7,511	5,242	10,838	0.79	1.80	1,193
平成25年11月	2,176	861	1,314	12,845	5,766	7,052	4,453	10,384	0.81	2.05	1,030
平成25年12月	1,843	799	1,039	11,577	5,264	6,293	3,764	9,538	0.82	2.04	891

※性別表示を強制していないため、合計と男女の計は不一致となります。

年間

5-1. 求人・求職の推移（一般＋パート）

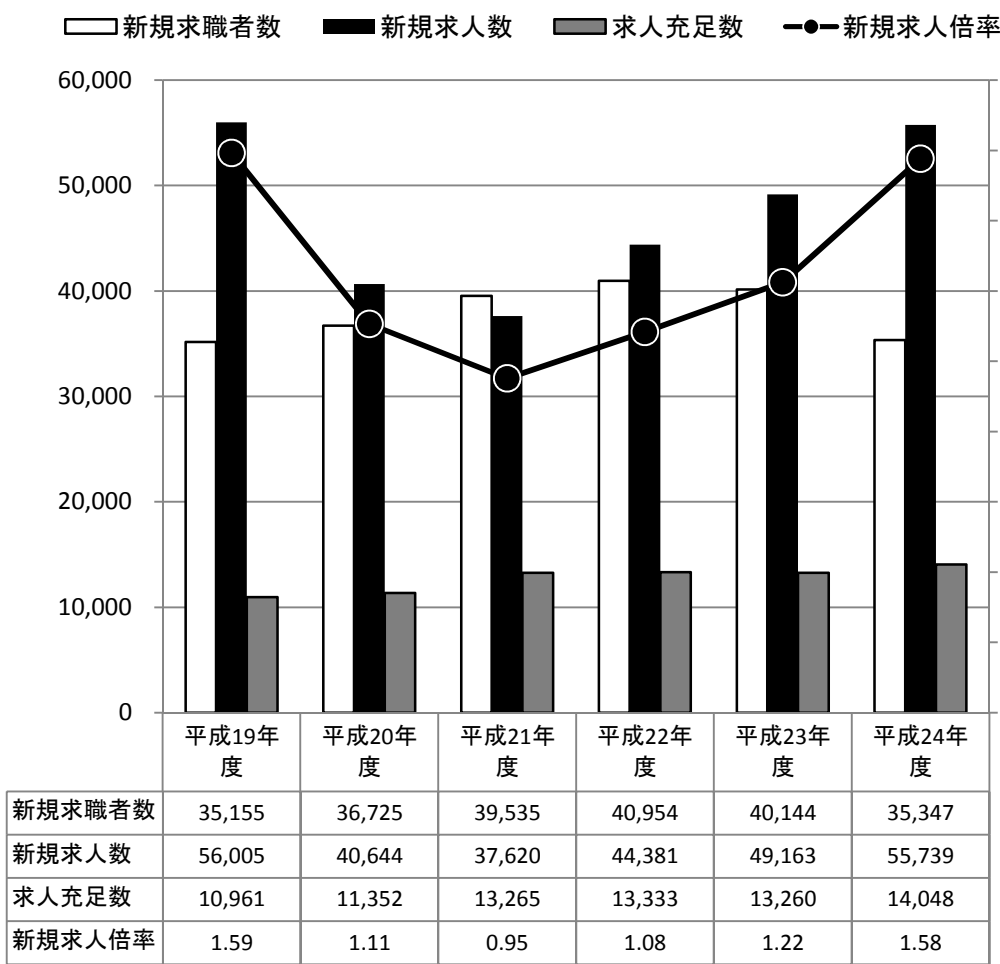

新規

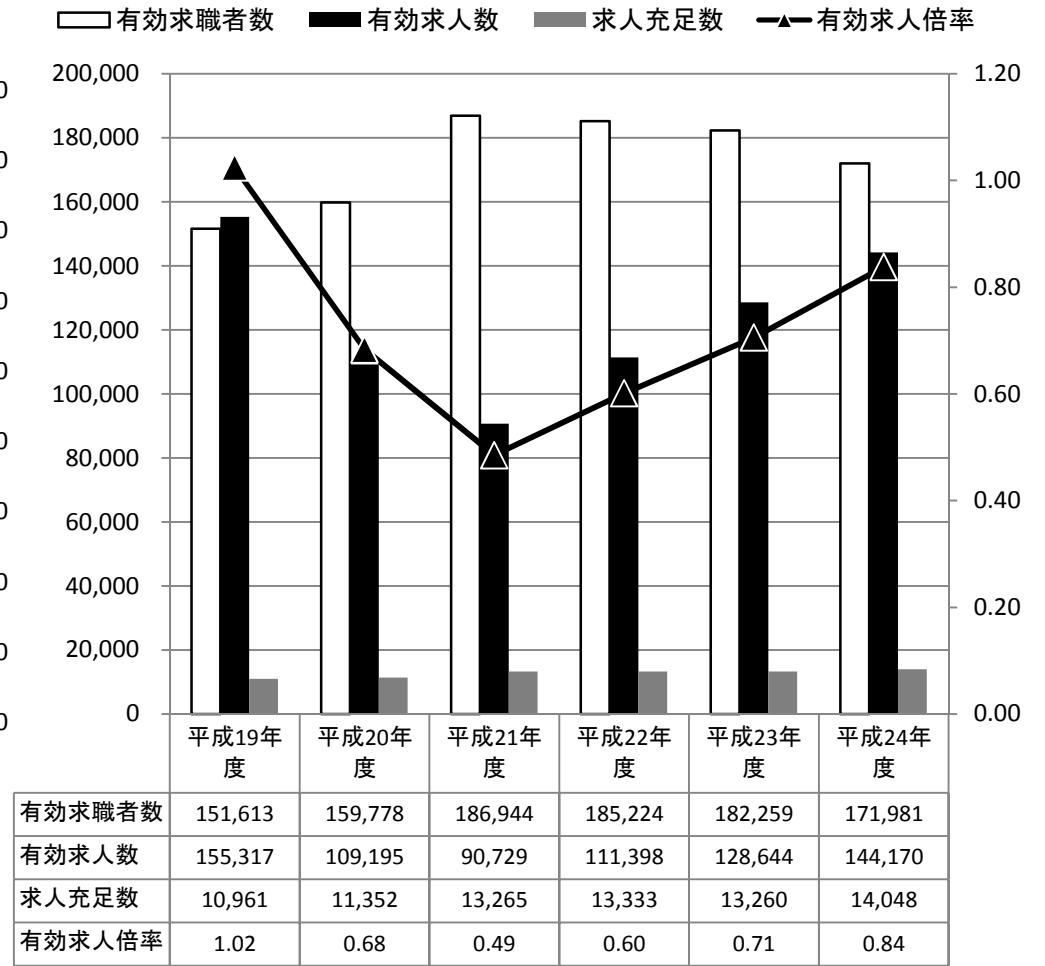

有効

月間

5-2. 求人・求職の推移（一般＋パート）

新規求職者数
 新規求人数
 求人充足数
 ● 新規求人倍率

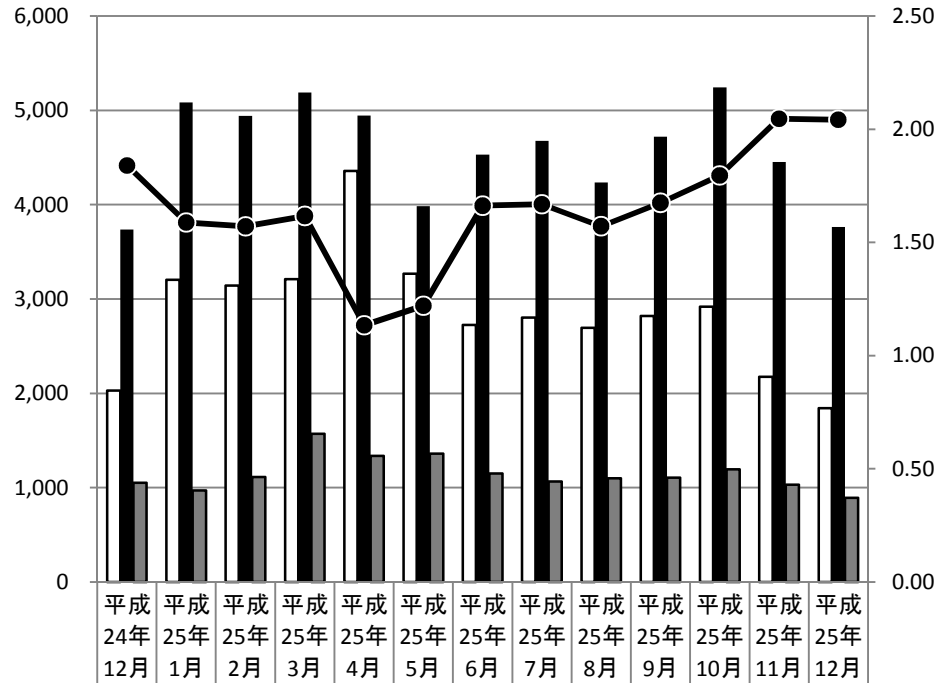

新規求職者数	2,031	3,202	3,144	3,209	4,359	3,267	2,726	2,802	2,694	2,819	2,918	2,176	1,843
新規求人数	3,737	5,085	4,940	5,189	4,943	3,985	4,532	4,677	4,234	4,722	5,242	4,453	3,764
求人充足数	1,051	970	1,114	1,572	1,337	1,362	1,149	1,065	1,099	1,106	1,193	1,030	891
新規求人倍率	1.84	1.59	1.57	1.62	1.13	1.22	1.66	1.67	1.57	1.68	1.80	2.05	2.04

有効求職者数
 有効求人数
 求人充足数
 ▲ 有効求人倍率

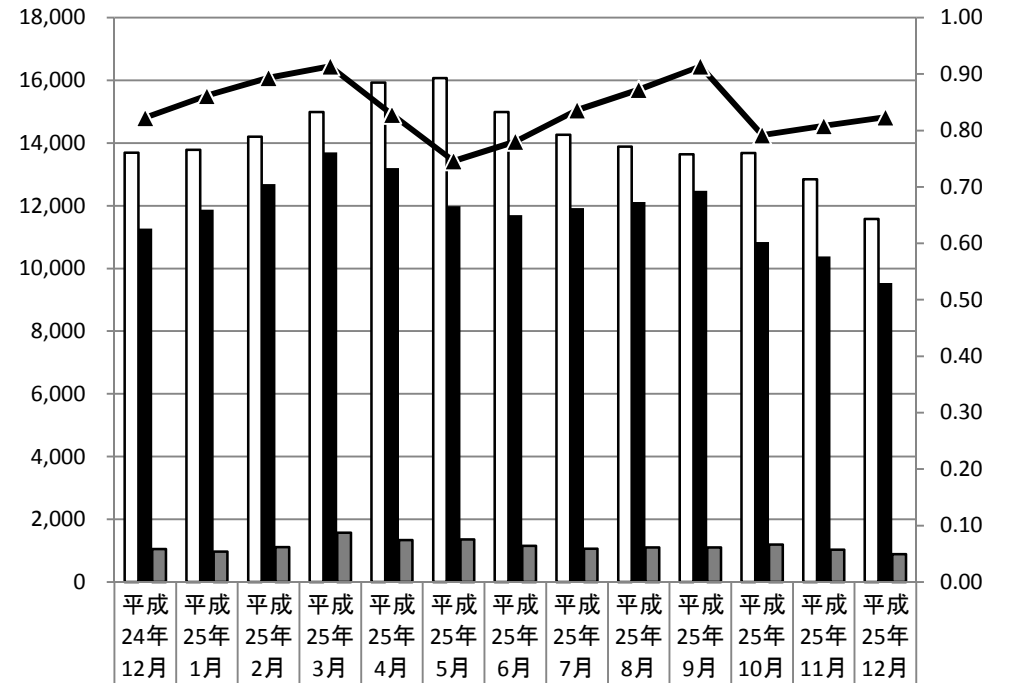

有効求職者数	13,69	13,78	14,20	14,98	15,93	16,07	14,98	14,26	13,88	13,64	13,68	12,84	11,57
有効求人数	11,27	11,87	12,69	13,69	13,20	11,99	11,69	11,93	12,11	12,47	10,83	10,38	9,538
求人充足数	1,051	970	1,114	1,572	1,337	1,362	1,149	1,065	1,099	1,106	1,193	1,030	891
有効求人倍率	0.82	0.86	0.89	0.91	0.83	0.75	0.78	0.84	0.87	0.91	0.79	0.81	0.82

新規

有効