

令和7年1月31日(金)  
【照会先】  
職業安定部 職業安定課  
課長 前田 浩之  
地方労働市場情報官 今村 順子  
TEL:096-211-1703 FAX:096-323-3663

報道関係者 各位

### 一般職業紹介状況（令和6年12月分）

❖ 令和6年12月の有効求人倍率は1.19倍で、前月に比べて0.05ポイント低下。  
❖ 令和6年12月の新規求人倍率は2.15倍で、前月と同水準。

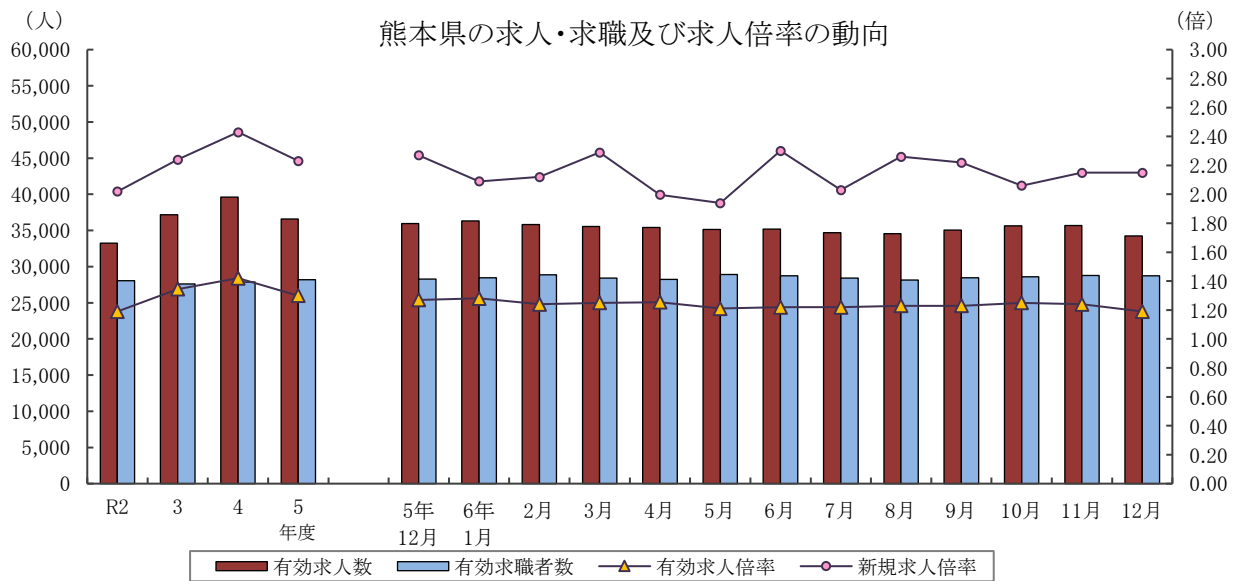

	有効求人人数	有効求職者数	有効求人倍率		新規求人倍率		完全失業率 (%)	完全失業者数 (万人)
	熊本県	熊本県	熊本県	全国	熊本県	全国	全国	全国
R2年度	33,237	28,048	1.19	1.10	2.02	1.90	2.9	199
3年度	37,156	27,621	1.35	1.16	2.24	2.08	2.8	191
4年度	39,590	27,867	1.42	1.31	2.43	2.30	2.6	178
5年度	36,577	28,198	1.30	1.29	2.23	2.28	2.6	178
6年 5月	35,130	28,925	1.21	1.24	1.94	2.16	2.6	193
6年 6月	35,176	28,750	1.22	1.23	2.30	2.26	2.5	181
6年 7月	34,694	28,413	1.22	1.24	2.03	2.22	2.7	188
6年 8月	34,563	28,129	1.23	1.23	2.26	2.32	2.5	175
6年 9月	35,037	28,442	1.23	1.24	2.22	2.22	2.4	173
6年 10月	35,645	28,607	1.25	1.25	2.06	2.24	2.5	170
6年 11月	35,682	28,766	1.24	1.25	2.15	2.25	2.5	164
6年 12月	34,239	28,733	1.19	1.25	2.15	2.26	2.4	154

(注) 1. 各年度は原数値(平均値)、各月は季節調整値、月次の完全失業者数は原数値。  
2. 令和5年12月以前の季節調整値は新季節指数により改定されている。  
3. 完全失業者率・失業者数は、「労働力調査」(総務省統計局)より引用。  
4. ハローワークインターネットサービスの機能拡充に伴い、令和3年9月以降の数値には、ハローワークに来所せず、オンライン上で「求職者マイページ」を開設した求職者数や、ハローワークインターネットサービスで探した求人に直接応募する「オンライン自主応募」による就職件数等が含まれている。

# I 労働市場の概況

## 【令和6年12月の県内の概況】

新規求職申込件数(原数値)は前年同月比2.4%減で、2か月連続で減少となりました。

新規求人数(同)は同8.8%減で、2か月連続で減少となりました。建設業、製造業、サービス業(他に分類されないもの)では増加、運輸業・郵便業、卸売業・小売業、宿泊業・飲食サービス業、医療・福祉では減少となりました。

有効求人倍率(季節調整値)は、前月比で有効求人数(同)、有効求職者数(同)がともに減少し、有効求人数(同)の減少幅が有効求職者数(同)の減少幅を上回ったことから、有効求人倍率は前月を下回りました。

### ○求人倍率の動向

12月の有効求人数(季節調整値)は、前月比4.0%減の34,239人で、4か月ぶりに減少となりました。一方、有効求職者数(同)は前月比0.1%減の28,733人で、4か月ぶりに減少となりました。

この結果、求職者1人当たりの有効求人数の割合を示す有効求人倍率(季節調整値)は、前月から0.05ポイント下回り1.19倍となりました。

正社員の有効求人倍率(原数値)は1.22倍で、前年同月を0.01ポイント上回りました。

### ○求人動向

新規求人数(原数値)は、前年同月比8.8%減の11,574人で、2か月連続で減少となりました。

うち一般フルタイム求人(同)は5.2%減の7,764人で2か月連続で減少となり、一般パートタイム求人(同)は15.3%減の3,810人で22か月連続で減少となりました。

これを主要産業別にみると、建設業(6.5%増)、製造業(14.4%増)、サービス業(他に分類されないもの)(0.6%増)で増加となり、運輸業・郵便業(1.6%減)、卸売業・小売業(8.1%減)、宿泊業・飲食サービス業(4.6%減)、医療・福祉(17.1%減)で減少となりました。

### ○求職動向

新規求職申込件数(原数値)は、前年同月比2.4%減の3,850人で、2か月連続で減少となりました。

うち一般フルタイムは同7.8%減の2,333人で2か月連続で減少、一般パートタイムは同7.3%増の1,517人で4か月連続で増加となりました。

常用求職者(パートを含む)を在職者・離職者・無業者の態様別にみると、前年同月比で、在職者は10.8%減の1,088人で2か月連続で減少、離職者は1.3%減の2,378人で2か月連続で減少、無業者は23.1%増の368人で3か月連続で増加となりました。

また離職者のうち、事業主都合離職者は4.5%減の525人で2か月連続で減少、自己都合離職者は0.1%減の1,718人で3か月連続で減少、前職自営等は24.4%増の51人で2か月連続で増加となりました。

新規常用求職者(パートを含む)全体では、2.4%減の3,834人で2か月連続で減少となりました。

### ○就職動向

就職件数は、前年同月比4.4%減の1,404件で、7か月連続で減少となりました。

新規求職者に対する就職件数の割合(就職率)は36.5%となり、前年同月を0.7ポイント下回りました。

## 新規求人数・新規求職申込件数及び新規求人倍率の年度別・月別推移(全数)

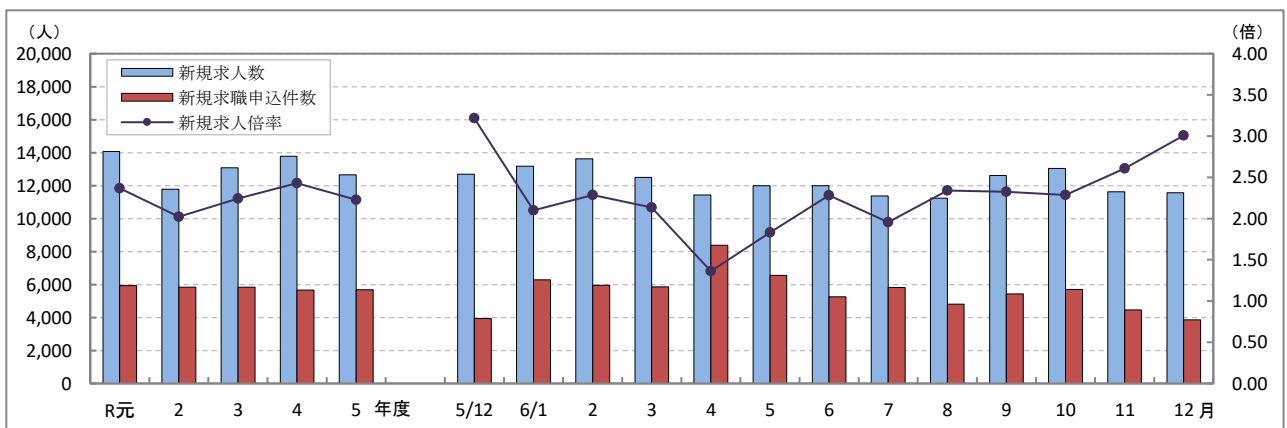

(注) 文中の正社員有効求人倍率は正社員の月間有効求人数をパートタイムを除く常用の月間有効求職者数で除して算出しているが、パートタイムを除く常用の有効求職者には派遣労働者や契約社員を希望する者も含まれるため、厳密な意味での正社員有効求人倍率より低い値となる。また、産業分類は、令和6年4月以降については令和5年7月改定の「日本標準産業分類」に基づく区分、令和6年3月以前については平成25年10月改定の「日本標準産業分類」に基づく区分である。(第14表産業別・規模別新規求人状況も同様である。)

ハローワークインターネットサービスの機能拡充に伴う令和3年9月以降の数値の取扱いについては、表紙の注4を参照。

第1表 職業紹介状況 総括

項目		6年 12月	6年 11月	5年 12月	前年同月比 (%・ポイント)	
全 数	① 新規求職申込件数	3,850	4,459	3,945	▲ 2.4	
	② 月間有効求職者数	原数値	25,871	27,532	25,427	1.7
		季節調整値	28,733	28,766	28,378	(前月比)▲ 0.1
	③ 新規求人件数	11,574	11,630	12,689	▲ 8.8	
	④ 月間有効求人件数	原数値	34,698	35,750	36,295	▲ 4.4
		季節調整値	34,239	35,682	35,968	(前月比)▲ 4.0
	⑤ 紹介件数	3,187	3,880	3,302	▲ 3.5	
	⑥ 就職件数	1,404	1,510	1,469	▲ 4.4	
	⑦ 有効求人倍率	原数値	1.34	1.30	1.43	▲ 0.09
		季節調整値	1.19	1.24	1.27	(前月比)▲ 0.05
	⑧ 新規求人倍率	原数値	3.01	2.61	3.22	▲ 0.21
	⑨ 充足数	1,401	1,526	1,453	▲ 3.6	
就職率 (⑥/①×100)	36.5	33.9	37.2	▲ 0.7		
充足率 (⑨/③×100)	12.1	13.1	11.5	0.6		
一 般 フ ル タ イ ム	① 新規求職申込件数	2,333	2,633	2,531	▲ 7.8	
	② 月間有効求職者数	14,481	15,422	14,804	▲ 2.2	
	③ 新規求人件数	7,764	7,508	8,189	▲ 5.2	
	④ 月間有効求人件数	23,073	23,730	23,444	▲ 1.6	
	⑤ 紹介件数	1,995	2,341	2,095	▲ 4.8	
	⑥ 就職件数	800	821	860	▲ 7.0	
	⑦ 充足数	805	834	844	▲ 4.6	
	就職率 (⑥/①×100)	34.3	31.2	34.0	0.3	
	充足率 (⑦/③×100)	10.4	11.1	10.3	0.1	
常 用	① 新規求職申込件数	2,329	2,624	2,526	▲ 7.8	
	② 月間有効求職者数	14,445	15,382	14,763	▲ 2.2	
	③ 新規求人件数	6,740	6,796	7,285	▲ 7.5	
	④ 月間有効求人件数	20,503	20,974	21,020	▲ 2.5	
	⑤ 就職件数	763	785	807	▲ 5.5	
一 般 パ ー ト タ イ ム	① 新規求職申込件数	1,517	1,826	1,414	7.3	
	② 月間有効求職者数	11,390	12,110	10,623	7.2	
	③ 新規求人件数	3,810	4,122	4,500	▲ 15.3	
	④ 月間有効求人件数	11,625	12,020	12,851	▲ 9.5	
	⑤ 紹介件数	1,192	1,539	1,207	▲ 1.2	
	⑥ 就職件数	604	689	609	▲ 0.8	
	⑦ 充足数	596	692	609	▲ 2.1	
	就職率 (⑥/①×100)	39.8	37.7	43.1	▲ 3.3	
	充足率 (⑦/③×100)	15.6	16.8	13.5	2.1	
正 社 員	① 新規求人件数	5,926	5,858	6,315	▲ 6.2	
	② 有効求人件数	17,609	17,860	17,811	▲ 1.1	
	③ 紹介件数	1,577	1,826	1,644	▲ 4.1	
	④ 就職件数	642	645	671	▲ 4.3	
	⑤ 有効求人倍率	1.22	1.16	1.21	0.01	
	⑥ 充足数	656	669	673	▲ 2.5	

※ 常用には常用的パートタイムを含まない。 正社員有効求人倍率(正社員②/常用②)は原数値  
 ※ 表紙の注4を参照。

第2表 ハローワーク別有効求人倍率の推移 全数 <原数値>

年度	熊本	上益城	八代	菊池	玉名	天草	球磨	宇城	阿蘇	水俣	局計
R元年度	1.86	1.38	1.31	1.42	1.29	1.17	1.39	1.60	1.42	1.46	1.57
2年度	1.35	1.00	1.13	1.06	0.99	0.95	1.08	1.20	1.15	1.26	1.19
3年度	1.43	1.47	1.18	1.36	1.13	1.05	1.49	1.31	1.41	1.39	1.35
4年度	1.55	1.59	1.13	1.34	1.25	1.10	1.48	1.40	1.53	1.64	1.42
5年度	1.46	1.32	1.02	1.20	1.12	1.08	1.34	1.18	1.47	1.38	1.30
5年 12月	1.56	1.53	1.20	1.31	1.22	1.16	1.41	1.45	1.64	1.56	1.43
6年 1月	1.52	1.59	1.13	1.33	1.21	1.21	1.42	1.36	1.56	1.61	1.40
2月	1.50	1.52	1.11	1.27	1.14	1.21	1.37	1.24	1.58	1.68	1.37
3月	1.41	1.47	1.04	1.20	1.12	1.19	1.34	1.14	1.69	1.53	1.30
4月	1.24	1.30	0.92	1.11	1.04	1.04	1.16	1.07	1.47	1.36	1.16
5月	1.15	1.14	0.88	1.08	0.97	0.98	1.18	1.06	1.41	1.23	1.09
6月	1.23	1.15	0.89	1.11	0.92	0.99	1.21	1.11	1.33	1.11	1.13
7月	1.27	1.14	0.86	1.15	0.95	1.02	1.29	1.11	1.37	1.07	1.15
8月	1.31	1.22	0.85	1.15	0.91	1.06	1.20	1.13	1.40	1.14	1.17
9月	1.34	1.19	0.93	1.22	0.96	1.08	1.14	1.09	1.39	1.21	1.20
10月	1.41	1.29	0.94	1.24	1.01	1.10	1.16	1.11	1.42	1.21	1.25
11月	1.44	1.32	0.99	1.28	1.19	1.08	1.16	1.18	1.48	1.37	1.30
12月	1.44	1.29	1.07	1.36	1.22	1.18	1.23	1.29	1.57	1.45	1.34

第3表 全国・九州・熊本県雇用情勢指数 全数

年度	完全失業率		有効求人倍率					新規求人倍率			就職率(%)			
	全国	失業者数 (万人)	熊本	全国	九州	熊本	うち一般パート		全国	九州	熊本	全国	九州	熊本
R元年度	2.3	162	2.6	1.55	1.40	1.57	1.71	1.50	2.35	2.05	2.37	31.3	35.3	37.6
2年度	2.9	199	2.8	1.10	1.05	1.19	1.18	1.10	1.90	1.77	2.02	26.5	31.8	32.8
3年度	2.8	191	2.8	1.16	1.14	1.35	1.16	1.12	2.08	1.92	2.24	26.8	31.2	32.9
4年度	2.6	178	2.6	1.31	1.33	1.42	1.31	1.20	2.30	2.04	2.43	26.8	42.1	32.5
5年度	2.6	178	2.4	1.29	1.24	1.30	1.28	1.11	2.28	2.13	2.23	26.8	31.0	31.6
5年 12月	2.5	156	1.9	1.27	1.23	1.27	1.25	1.08	2.25	2.13	2.27	29.6	35.3	37.2
6年 1月	2.4	163	2.6	1.27	1.22	1.28	1.25	1.12	2.28	2.09	2.09	19.2	22.5	21.9
2月	2.6	177		1.26	1.22	1.24	1.23	1.09	2.26	2.13	2.12	27.6	33.0	34.6
3月	2.6	185	3.1	1.28	1.22	1.25	1.23	1.09	2.38	2.16	2.29	34.7	40.8	41.2
4月	2.6	193		1.26	1.22	1.25	1.23	1.03	2.17	2.06	2.00	21.4	24.4	23.4
5月	2.6	193		1.24	1.18	1.21	1.20	0.98	2.16	1.96	1.94	26.0	30.5	30.1
6月	2.5	181	2.5	1.23	1.15	1.22	1.19	0.97	2.26	2.00	2.30	28.8	32.6	33.6
7月	2.7	188		1.24	1.16	1.22	1.20	0.98	2.22	2.07	2.03	26.4	29.6	28.1
8月	2.5	175		1.23	1.19	1.23	1.18	0.98	2.32	2.30	2.26	25.1	27.9	27.5
9月	2.4	173		1.24	1.18	1.23	1.19	0.95	2.22	1.99	2.22	25.7	29.0	30.5
10月	2.5	170	-	1.25	1.20	1.25	1.20	0.96	2.24	2.10	2.06	26.4	30.3	31.0
11月	2.5	164		1.25	1.20	1.24	1.20	0.95	2.25	2.12	2.15	27.9	31.9	33.9
12月	2.4	154		1.25	1.18	1.19	1.19	0.91	2.26	2.04	2.15	28.3	34.0	36.5

(注)・各年度は原数値(平均値)、各月は季節調整値、月次の失業者数・就職率は原数値  
 ・令和5年12月以前の季節調整値は新季節指数により改定されている。  
 ・完全失業者率・失業者数は、「労働力調査」(総務省統計局)より引用  
 ・熊本の失業率はモデル推計値(年平均・四半期平均)  
 ・表紙の注4を参照

第4表 職業紹介状況 全数

	①	②	③	④	⑤	⑥			就職率 (⑥/①× 100) (%・ポイント)
	新規求職 申込件数	月間有効 求職者数	新規 求人数	月間有効 求人数	紹介件数	就職件数	県外への 就職件数	雇用保険 受給者の 就職件数	
R元年度平均	5,936	25,696	14,064	40,406	5,853	2,229	202	662	37.6
2年度平均	5,831	28,048	11,788	33,237	5,206	1,910	168	627	32.8
3年度平均	5,829	27,621	13,083	37,156	4,951	1,915	179	596	32.9
4年度平均	5,666	27,867	13,769	39,590	4,488	1,842	173	583	32.5
5年度平均	5,675	28,198	12,646	36,577	4,378	1,792	177	576	31.6
5年 12月	3,945	25,427	12,689	36,295	3,302	1,469	159	484	37.2
6年 1月	6,281	26,488	13,182	37,183	4,733	1,376	158	461	21.9
2月	5,962	27,899	13,626	38,115	5,429	2,062	161	495	34.6
3月	5,857	28,591	12,495	37,054	4,866	2,411	208	647	41.2
4月	8,384	30,474	11,421	35,367	4,726	1,963	189	587	23.4
5月	6,554	31,305	11,996	34,266	4,778	1,974	187	624	30.1
6月	5,254	29,886	11,995	33,737	4,048	1,767	200	590	33.6
7月	5,817	29,268	11,380	33,747	4,201	1,632	181	552	28.1
8月	4,803	28,551	11,239	33,388	3,340	1,321	163	464	27.5
9月	5,429	28,505	12,611	34,308	4,218	1,654	195	571	30.5
10月	5,702	28,687	13,033	35,780	4,382	1,769	210	629	31.0
11月	4,459	27,532	11,630	35,750	3,880	1,510	146	518	33.9
12月	<b>3,850</b>	<b>25,871</b>	<b>11,574</b>	<b>34,698</b>	<b>3,187</b>	<b>1,404</b>	<b>157</b>	<b>455</b>	<b>36.5</b>
前年同月比	▲ 2.4	1.7	▲ 8.8	▲ 4.4	▲ 3.5	▲ 4.4	▲ 1.3	▲ 6.0	▲ 0.7
熊 本	1,643	11,099	5,377	16,000	1,384	473	50	157	28.8
上益城	158	1,086	427	1,399	122	43	9	18	27.2
八 代	325	2,241	815	2,400	277	158	9	45	48.6
菊 池	516	3,583	1,616	4,890	444	203	21	72	39.3
玉 名	332	2,090	760	2,549	266	139	42	38	41.9
天 草	207	1,455	667	1,713	138	81	3	23	39.1
球 磨	169	1,260	486	1,554	152	92	6	37	54.4
宇 城	310	1,935	847	2,493	275	123	9	39	39.7
阿 蘇	107	616	334	968	63	46	3	15	43.0
水 俣	83	506	245	732	66	46	5	11	55.4

※ 表紙の注4を参照。

第5表 産業別・規模別新規求人状況

産業別・規模別	6年12月			6年11月	前年同月	対前年同月比
	一般フル	一般パート				
A・B 農・林・漁業	90	46	44	98	128	▲ 29.7
C 鉱業、採石業、砂利採取業	0	0	0	4	2	▲ 100.0
D 建設業	1,042	1,005	37	996	978	6.5
E 製造業	1,298	1,025	273	928	1,135	14.4
食料品製造業	347	173	174	194	325	6.8
飲料・たばこ・飼料製造業	15	9	6	13	5	200.0
繊維工業	19	16	3	50	36	▲ 47.2
木材・木製品製造業	33	26	7	20	42	▲ 21.4
家具・装備品製造業	9	7	2	2	7	28.6
パルプ・紙・紙加工品製造業	13	13	0	15	5	160.0
印刷・同関連業	22	17	5	26	32	▲ 31.3
化学工業	23	18	5	18	16	43.8
石油製品・石炭製品製造業	0	0	0	3	4	▲ 100.0
プラスチック製品製造業	26	17	9	52	47	▲ 44.7
ゴム製品製造業	10	7	3	7	7	42.9
窯業・土石製品製造業	81	74	7	71	65	24.6
鉄鋼業	12	9	3	7	3	300.0
非鉄金属製造業	5	2	3	11	3	66.7
金属製品製造業	101	99	2	67	119	▲ 15.1
はん用機械器具製造業	30	28	2	25	38	▲ 21.1
生産用機械器具製造業	188	181	7	142	46	308.7
業務用機械器具製造業	19	18	1	8	28	▲ 32.1
電子部品・デバイス・電子回路製造業	189	181	8	72	180	5.0
電気機械器具製造業	49	40	9	57	47	4.3
情報通信機械器具製造業	5	3	2	11	4	25.0
輸送用機械器具製造業	66	61	5	35	42	57.1
その他の製造業	36	26	10	22	34	5.9
F 電気・ガス・熱供給・水道業	10	9	1	6	1	(900.0)
G 情報通信業	128	102	26	115	104	23.1
H 運輸業、郵便業	498	446	52	402	506	(▲ 1.6)
I 卸売業、小売業	1,040	612	428	1,109	1,132	(▲ 8.1)
J 金融業、保険業	75	38	37	43	93	▲ 19.4
K 不動産業、物品賃貸業	153	99	54	173	130	17.7
L 学術研究、専門・技術サービス業	185	148	37	217	217	▲ 14.7
M 宿泊業、飲食サービス業	707	272	435	628	741	▲ 4.6
N 生活関連サービス業、娯楽業	409	285	124	368	546	▲ 25.1
O 教育、学習支援業	170	83	87	152	168	1.2
P 医療、福祉	3,646	2,157	1,489	4,274	4,398	(▲ 17.1)
Q 複合サービス事業	72	53	19	94	102	▲ 29.4
R サービス業(他に分類されないもの)	1,806	1,327	479	1,674	1,796	(0.6)
S・T 公務・その他	245	57	188	349	512	▲ 52.1
合計	11,574	7,764	3,810	11,630	12,689	▲ 8.8
29人以下	7,554	4,996	2,558	7,640	7,968	▲ 5.2
30～99人	2,669	1,769	900	2,296	2,979	▲ 10.4
100～299人	1,017	777	240	1,059	1,019	▲ 0.2
300～499人	132	89	43	228	285	▲ 53.7
500～999人	150	108	42	298	332	▲ 54.8
1,000人以上	52	25	27	109	106	▲ 50.9

主要産業における対前年同月比の推移

		7月	8月	9月	10月	11月	12月
主要産業別	D 建設業	▲ 1.2	▲ 9.5	4.8	9.4	▲ 7.2	6.5
	E 製造業	18.1	▲ 12.7	8.5	24.0	▲ 30.2	14.4
	H 運輸業、郵便業	(14.1)	(▲ 23.8)	(▲ 7.5)	(40.2)	(▲ 13.9)	(▲ 1.6)
	I 卸売業、小売業	(▲ 9.0)	(▲ 26.6)	(▲ 11.4)	(▲ 8.7)	(▲ 4.6)	(▲ 8.1)
	M 宿泊業、飲食サービス業	▲ 3.3	▲ 22.9	▲ 5.9	4.4	▲ 17.6	▲ 4.6
	P 医療、福祉	(0.3)	(▲ 4.1)	(▲ 12.3)	(▲ 2.7)	(0.6)	(▲ 17.1)
	R サービス業(他に分類されないもの)	(▲ 19.6)	(▲ 1.7)	(37.5)	(▲ 6.0)	(▲ 14.6)	(0.6)
産業別合計(求人合計)		▲ 1.4	▲ 9.9	▲ 2.1	4.3	▲ 7.4	▲ 8.8

※ 令和6年4月以降については令和5年7月改定の「日本標準産業分類」に基づく区分、令和6年3月以前については平成25年10月改定の「日本標準産業分類」に基づく区分により表章したもの。対前年同月比については、産業分類改定による影響のある産業について( )で示している。

第6表 雇用保険適用給付状況 総括

	雇用保険適用状況						雇用保険給付状況			
	一般・高年齢・短期雇用特例						基本手当等			
	適用事業所	被保険者	資格取得	資格喪失	うち事業主の都合	離職票交付	受給資格決定	初回受給者	受給者実人員	支給総額(千円)
R元年度平均	33,207	493,841	8,033	7,604	421	5,461	2,321	1,872	6,938	815,794
2年度平均	33,937	496,869	7,698	7,336	467	5,335	2,571	2,254	8,200	991,412
3年度平均	34,634	499,659	7,400	7,295	361	5,266	2,357	2,051	7,434	917,084
4年度平均	35,114	500,233	7,923	7,795	350	5,537	2,376	2,051	7,145	887,849
5年度平均	35,453	502,297	7,995	7,804	420	5,656	2,455	2,144	7,576	951,253
5年 12月	35,454	504,633	6,294	5,946	335	3,792	1,636	1,682	7,031	828,854
6年 1月	35,506	502,935	6,278	8,000	511	5,811	2,254	1,692	7,142	945,220
2月	35,574	502,821	6,530	6,567	329	4,553	2,181	1,851	6,675	840,227
3月	35,611	502,439	6,322	6,629	355	4,851	2,105	1,596	6,316	785,095
4月	35,648	496,471	10,868	16,448	854	12,792	3,906	2,418	7,053	868,675
5月	35,694	500,971	13,645	8,724	469	6,020	4,084	3,810	8,526	1,197,959
6月	35,757	503,673	9,780	7,075	392	5,096	2,233	2,328	7,890	935,656
7月	35,788	503,422	7,204	7,458	412	5,489	2,410	2,678	8,824	1,127,324
8月	35,817	502,677	5,558	6,207	263	4,655	1,913	1,869	8,265	1,002,898
9月	35,546	503,786	6,212	7,081	320	5,123	2,320	1,928	8,389	1,105,965
10月	35,621	504,269	7,935	7,974	485	5,726	2,543	2,111	8,060	1,109,661
11月	35,682	505,680	6,789	5,664	293	4,095	1,944	1,980	7,407	914,480
12月	<b>35,731</b>	<b>506,049</b>	<b>5,801</b>	<b>5,455</b>	<b>276</b>	<b>3,561</b>	<b>1,501</b>	<b>1,635</b>	<b>7,193</b>	<b>842,443</b>
前月比	0.1	0.1	▲ 14.6	▲ 3.7	▲ 5.8	▲ 13.0	▲ 22.8	▲ 17.4	▲ 2.9	▲ 7.9
前年同月比	0.8	0.3	▲ 7.8	▲ 8.3	▲ 17.6	▲ 6.1	▲ 8.3	▲ 2.8	2.3	1.6
熊本	14,981	232,209	2,955	2,955	101	1,790	578	633	2,955	353,663
(上益城)	1,836	25,235	240	260	11	199	71	68	284	33,172
八代	2,903	32,839	477	307	19	182	117	131	540	61,829
菊池	4,957	80,713	961	800	32	546	243	257	1,140	131,768
玉名	2,619	35,010	298	281	33	219	133	122	618	71,200
天草	2,295	23,058	197	171	22	138	89	103	369	40,525
球磨	1,692	20,285	157	125	6	94	70	116	385	45,051
宇城	2,470	32,512	314	345	12	239	124	99	527	58,805
阿蘇	1,237	13,371	124	150	35	103	39	62	203	23,881
水俣	741	10,817	78	61	5	51	36	42	156	19,553
運輸支局	-	-	-	-	-	-	1	2	16	2,992

(注) 基本手当等：基本手当基本分(所定日数内) + 高年齢求職者給付  
 運輸支局：九州地方運輸局熊本運輸支局三角庁舎にて雇用保険受給手続

第1図 都道府県別有効求人倍率 全数 <季節調整値>

令和6年 12月 全国平均 1.25 倍

