

# くまもと職業安定業務月報

令和6年11月

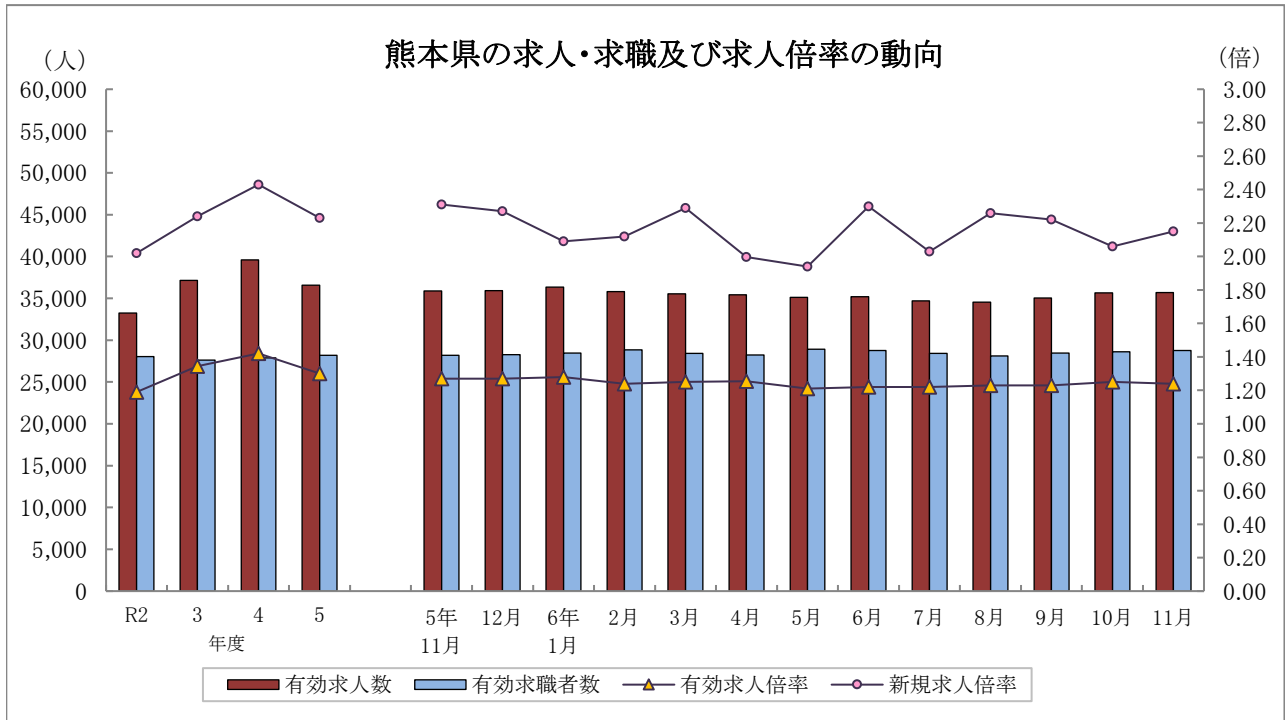

|       | 有効求人人数 | 有効求職者数 | 有効求人倍率 |      | 新規求人倍率 |      | 完全失業率 (%) | 完全失業者数 (万人) |
|-------|--------|--------|--------|------|--------|------|-----------|-------------|
|       | 熊本県    | 熊本県    | 熊本県    | 全国   | 熊本県    | 全国   | 全国        | 全国          |
| R2年度  | 33,237 | 28,048 | 1.19   | 1.10 | 2.02   | 1.90 | 2.9       | 199         |
| 3年度   | 37,156 | 27,621 | 1.35   | 1.16 | 2.24   | 2.08 | 2.8       | 191         |
| 4年度   | 39,590 | 27,867 | 1.42   | 1.31 | 2.43   | 2.30 | 2.6       | 178         |
| 5年度   | 36,577 | 28,198 | 1.30   | 1.29 | 2.23   | 2.28 | 2.6       | 178         |
| 6年 4月 | 35,417 | 28,232 | 1.25   | 1.26 | 2.00   | 2.17 | 2.6       | 193         |
| 5月    | 35,130 | 28,925 | 1.21   | 1.24 | 1.94   | 2.16 | 2.6       | 193         |
| 6月    | 35,176 | 28,750 | 1.22   | 1.23 | 2.30   | 2.26 | 2.5       | 181         |
| 7月    | 34,694 | 28,413 | 1.22   | 1.24 | 2.03   | 2.22 | 2.7       | 188         |
| 8月    | 34,563 | 28,129 | 1.23   | 1.23 | 2.26   | 2.32 | 2.5       | 175         |
| 9月    | 35,037 | 28,442 | 1.23   | 1.24 | 2.22   | 2.22 | 2.4       | 173         |
| 10月   | 35,645 | 28,607 | 1.25   | 1.25 | 2.06   | 2.24 | 2.5       | 170         |
| 11月   | 35,682 | 28,766 | 1.24   | 1.25 | 2.15   | 2.25 | 2.5       | 164         |

(注) 1. 各年度は原数値(平均値)、各月は季節調整値、月次の完全失業者数は原数値。  
 2. 令和5年12月以前の季節調整値は新季節指数により改定されている。  
 3. 完全失業者率・失業者数は、「労働力調査」(総務省統計局)より引用。  
 4. ハローワークインターネットサービスの機能拡充に伴い、令和3年9月以降の数値には、ハローワークに来所せず、オンライン上で「求職者マイページ」を開設した求職者数や、ハローワークインターネットサービスで探した求人に直接応募する「オンライン自主応募」による就職件数等が含まれている。

熊本労働局職業安定部職業安定課

## 用語の定義

### 1 職業紹介関係

#### (1) 一般

常用及び臨時・季節を合せたものをいう。

#### (2) 常用

雇用契約において雇用期間の定めがないか又は4ヶ月以上の雇用期間が定められているもの(季節労働を除く)をいう。

#### (3) パートタイム

1日、1週間又は1ヶ月の所定労働時間が通常の労働時間に比べて短いものをいう。

#### (4) 新規求職申込件数

期間中に新たに受け付けた求職申込みの件数をいう。

#### (5) 新規求人数

期間中に新たに受け付けた求人数(採用予定人員)をいう。

#### (6) 月間有効求職者数

「前月から繰越された有効求職者数」と当月の「新規求職申込件数」の合計数をいう。

#### (7) 月間有効求人数

「前月から繰越された有効求人数」と当月の「新規求人数」の合計数をいう。

#### (8) 紹介件数

求職者と求人との結合を図るため紹介した件数(他安定所からの連絡求人分への紹介を含む。)をいう。

#### (9) 就職件数

自安定所の有効求職者が自安定所の紹介により就職したことを確認した件数(他安定所からの連絡求人分を含む。)をいう。

#### (10) 他県への就職件数

都道府県地域を超える広域職業紹介による就職件数をいう。

#### (11) 保・受給者の就職件数(雇用保険受給者の就職件数)

基本手当に係る受給資格決定後、基本手当の支給を終了するまでの間に安定所の紹介により就職した基本手当受給資格者の就職件数をいう。

#### (12) 充足数

自安定所の有効求人が、安定所(求人連絡先の安定所を含む。)の紹介より求職者として結合した件数をいう。

#### (13) 求人倍率

求職者数に対する求人数の割合をいい、「新規求人数」を「新規求職申込件数」で除して得た新規求人倍率と、「月間有効求人数」を「月間有効求職者数」で除して得た有効求人倍率の2種類がある。

#### (14) 就職率

求職者に対する就職件数の割合をいい、「就職件数」を「新規求職申込件数」で除して算出したものをいう。

#### (15) 充足率

求人数に対する充足された求人の割合をいい、「充足数」を「新規求人数」で除して算出したものをいう。

#### (16) 季節調整値

一年を周期として繰り返す季節的な要因による変動の影響を取り除いた値をいう。

### 2 雇用保険関係

#### (1) 基本手当

求職者給付のうち最も基本的なもので、一般被保険者が失業し、法第13条の受給要件を満たしているときに支給される。

#### (2) 離職票交付枚数

安定所が離職による被保険者資格の喪失の確認を行い、離職者に交付した離職票の枚数をいう。

#### (3) 受給資格決定件数

受け付けた離職票に基づき安定所が求職者給付を受ける資格があると決定した件数をいう。

(基本手当及び高年齢求職者給付に係るものに限る。)

#### (4) 初回受給者数

同一受給期間内における基本手当(傷病手当)の第1回目の支給を受けた者の数をいう。

#### (5) 受給者実人員

基本手当の給付を実際に受けた受給資格者の実数をいう。(各種延長給付に係るものを除く。)

## 【 目 次 】

### I 労働市場の概況

令和6年11月の県内の概況・・・・・・・・・・・・・・・・・・・・・・・・ 2

### II 職業紹介状況

第1表 職業紹介状況 総括・・・・・・・・・・・・・・・・・・・・・・・・ 3  
 第2表 ハローワーク別有効求人倍率の推移<原数値>・・・・・・・・ 4  
 第3表 全国・九州・熊本県雇用情勢指数・・・・・・・・・・・・ 4  
 第4表 職業紹介状況 全数・・・・・・・・・・・・・・・・・・・・・・ 5  
 第5表 職業紹介状況 一般フルタイム・・・・・・・・・・・・・・ 6  
 第6表 職業紹介状況 常用的フルタイム・・・・・・・・・・・・・・ 7  
 第7表 職業紹介状況 一般パートタイム・・・・・・・・・・・・・・ 8  
 第8表 男女別職業紹介状況 全数・・・・・・・・・・・・・・・・・・・・ 9  
 第9表 中高年齢者職業紹介状況 一般フルタイム・・・・・・・・ 10  
 第10表 中高年齢者職業紹介状況 一般パートタイム・・・・・・ 11  
 第11表 態様別常用新規求職者数・・・・・・・・・・・・・・・・・・・・ 12  
 第12表 職業別常用新規求人・求職状況・・・・・・・・・・・・・・ 12  
 第13表 新規学校卒業(予定)者職業紹介状況・・・・・・・・・・・・ 13  
 第14表 産業別・規模別新規求人状況・・・・・・・・・・・・・・ 14  
 第15表 障害者の職業紹介・登録状況・・・・・・・・・・・・・・ 16  
 第16表 地域職業相談室業務取扱状況・・・・・・・・・・・・・・ 18  
 第17表 訓練課業務状況・・・・・・・・・・・・・・・・・・・・・・ 18  
 第18表 大量雇用変動(離職)の状況・・・・・・・・・・・・・・ 19  
 第1図 都道府県別有効求人倍率グラフ・・・・・・・・・・・・ 20  
 第19表 全国・季節調整済求人倍率推移・・・・・・・・・・・・ 21  
 第20表 熊本・季節調整済求人倍率推移・・・・・・・・・・・・ 22

### III 雇用保険業務状況

第1表 雇用保険適用給付状況 総括・・・・・・・・・・・・・・・・ 23  
 第1図 受給資格決定・受給者実人員・資格取得・資格喪失の年度別推移 24  
 第2図 受給資格決定・受給者実人員・資格取得・資格喪失の月別推移 25  
 第2表 主要指数・・・・・・・・・・・・・・・・・・・・・・ 26  
 第3表 適用状況・・・・・・・・・・・・・・・・・・・・・・ 27  
 第4表 求職者給付金状況・・・・・・・・・・・・・・・・・・・・ 28  
 第5表 各種給付金等給付状況・・・・・・・・・・・・・・・・ 30  
 第6表 給付金等支給状況・・・・・・・・・・・・・・・・・・・・ 32

### ≪ 雇用形態 概念図 ≫

|                 |                |          |          |    |
|-----------------|----------------|----------|----------|----|
| フルタイム           | 常用雇用フルタイム      | 常用的フルタイム | 一般フルタイム  | 全数 |
|                 | 臨時(4ヶ月以上)フルタイム |          |          |    |
|                 | 臨時的フルタイム       | ↑        | 一般パートタイム |    |
|                 | 日雇のフルタイム       |          |          |    |
| 常用雇用パートタイム      | 常用的パートタイム      | 一般パートタイム |          |    |
| 臨時(4ヶ月以上)パートタイム |                |          |          |    |
| パートタイム          | 臨時的パートタイム      |          |          |    |
|                 | 日雇のパートタイム      |          |          |    |
| 季節データ           |                |          |          |    |

# I 労働市場の概況

## 【令和6年11月の県内の概況】

新規求職申込件数(原数値)は前年同月比1.8%減で、3か月ぶりに減少となりました。  
 新規求人数(同)は同7.4%減で、2か月ぶりに減少となりました。医療・福祉では増加、建設業、製造業、運輸業・郵便業、卸売業・小売業、宿泊業・飲食サービス業、サービス業(他に分類されないもの)では減少となりました。  
 有効求人倍率(季節調整値)は、前月比で有効求人数(同)、有効求職者数(同)がともに増加し、有効求職者数(同)の増加幅が有効求人数(同)の増加幅を上回ったことから、有効求人倍率は前月を下回りました。

### ○求人倍率の動向

11月の有効求人数(季節調整値)は、前月比0.1%増の35,682人で、3か月連続で増加となりました。  
 一方、有効求職者数(同)は前月比0.6%増の28,766人で、3か月連続で増加となりました。  
 この結果、求職者1人当たりの有効求人数の割合を示す有効求人倍率(季節調整値)は、前月から0.01ポイント下回り1.24倍となりました。  
 正社員の有効求人倍率(原数値)は1.16倍で、前年同月を0.01ポイント上回りました。

### ○求人動向

新規求人数(原数値)は、前年同月比7.4%減の11,630人で、2か月ぶりに減少となりました。  
 うち一般フルタイム求人(同)は8.0%減の7,508人で3か月ぶりに減少となり、一般パートタイム求人(同)は6.3%減の4,122人で21か月連続で減少となりました。  
 これを主要産業別にみると、医療・福祉(0.6%増)で増加となり、建設業(7.2%減)、製造業(30.2%減)、運輸業・郵便業(13.9%減)、卸売業・小売業(4.6%減)、宿泊業・飲食サービス業(17.6%減)、サービス業(他に分類されないもの)(14.6%減)で減少となりました。

### ○求職動向

新規求職申込件数(原数値)は、前年同月比1.8%減の4,459人で、3か月ぶりに減少となりました。  
 うち一般フルタイムは同6.8%減の2,633人で2か月ぶりに減少、一般パートタイムは同6.5%増の1,826人で3か月連続で増加となりました。  
 常用求職者(パートを含む)を在職者・離職者・無業者の態様別にみると、前年同月比で、在職者は6.2%減の1,177人で2か月ぶりに減少、離職者は3.2%減の2,785人で3か月ぶりに減少、無業者は23.9%増の477人で2か月連続で増加となりました。  
 また離職者のうち、事業主都合離職者は0.7%減の540人で3か月ぶりに減少、自己都合離職者は5.2%減の2,079人で2か月連続で減少、前職自営等は1.8%増の58人で2か月ぶりに増加となりました。  
 新規常用求職者(パートを含む)全体では、1.7%減の4,439人で3か月ぶりに減少となりました。

### ○就職動向

就職件数は、前年同月比5.4%減の1,510件で、6か月連続で減少となりました。  
 新規求職者に対する就職件数の割合(就職率)は33.9%となり、前年同月を1.3ポイント下回りました。

## 新規求人数・新規求職申込件数及び新規求人倍率の年度別・月別推移(全数)

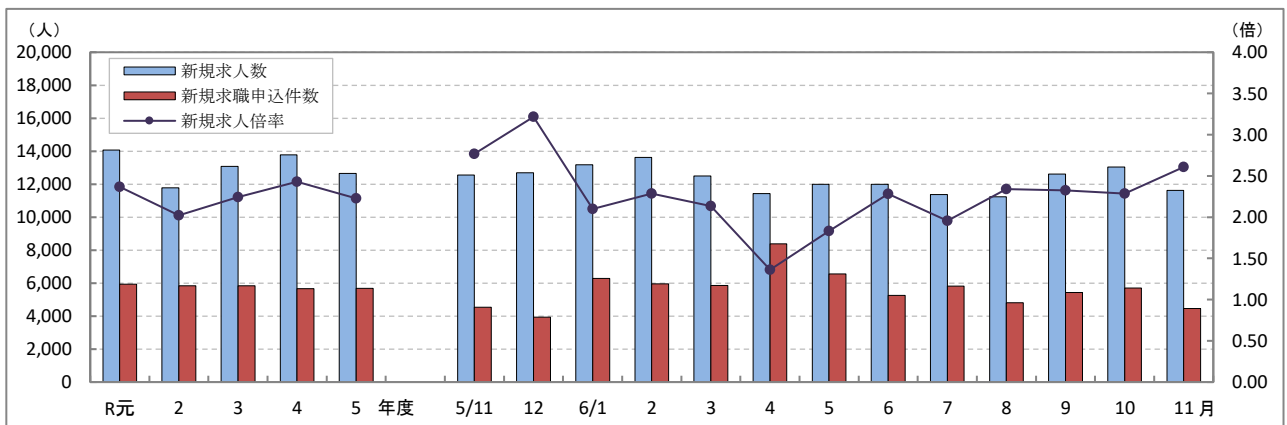

(注) 文中の正社員有効求人倍率は正社員の月間有効求人数をパートタイムを除く常用の月間有効求職者数で除して算出しているが、パートタイムを除く常用の有効求職者には派遣労働者や契約社員を希望する者も含まれるため、厳密な意味での正社員有効求人倍率より低い値となる。また、産業分類は、令和6年4月以降については令和5年7月改定の「日本標準産業分類」に基づく区分、令和6年3月以前については平成25年10月改定の「日本標準産業分類」に基づく区分である。(第14表産業別・規模別新規求人状況も同様である。)  
 ハローワークインターネットサービスの機能拡充に伴う令和3年9月以降の数値の取扱いについては、表紙の注4を参照。

## Ⅱ 職業紹介状況

第1表 職業紹介状況 総括

| 項 目                                  |               | 6年<br>11月 | 6年<br>10月 | 5年<br>11月 | 前年同月比<br>(%・ポイント) |             |
|--------------------------------------|---------------|-----------|-----------|-----------|-------------------|-------------|
| 全<br>数                               | ① 新規求職申込件数    | 4,459     | 5,702     | 4,540     | ▲ 1.8             |             |
|                                      | ② 月間有効求職者数    | 原数値       | 27,532    | 28,687    | 26,918            | 2.3         |
|                                      |               | 季節調整値     | 28,766    | 28,607    | 28,194            | (前月比) 0.6   |
|                                      | ③ 新規求人数       | 11,630    | 13,033    | 12,561    | ▲ 7.4             |             |
|                                      | ④ 月間有効求人数     | 原数値       | 35,750    | 35,780    | 36,275            | ▲ 1.4       |
|                                      |               | 季節調整値     | 35,682    | 35,645    | 35,871            | (前月比) 0.1   |
|                                      | ⑤ 紹介件数        | 3,880     | 4,382     | 3,789     | 2.4               |             |
|                                      | ⑥ 就職件数        | 1,510     | 1,769     | 1,596     | ▲ 5.4             |             |
|                                      | ⑦ 有効求人倍率      | 原数値       | 1.30      | 1.25      | 1.35              | ▲ 0.05      |
|                                      |               | 季節調整値     | 1.24      | 1.25      | 1.27              | (前月比)▲ 0.01 |
|                                      | ⑧ 新規求人倍率      | 原数値       | 2.61      | 2.29      | 2.77              | ▲ 0.16      |
|                                      | ⑨ 充足数         | 1,526     | 1,717     | 1,572     | ▲ 2.9             |             |
| 就職率 (⑥/①×100)                        | 33.9          | 31.0      | 35.2      | ▲ 1.3     |                   |             |
| 充足率 (⑨/③×100)                        | 13.1          | 13.2      | 12.5      | 0.6       |                   |             |
| 一<br>般<br>フ<br>ル<br>タ<br>イ<br>ム      | ① 新規求職申込件数    | 2,633     | 3,399     | 2,825     | ▲ 6.8             |             |
|                                      | ② 月間有効求職者数    | 15,422    | 16,264    | 15,559    | ▲ 0.9             |             |
|                                      | ③ 新規求人数       | 7,508     | 8,461     | 8,162     | ▲ 8.0             |             |
|                                      | ④ 月間有効求人数     | 23,730    | 23,886    | 23,433    | 1.3               |             |
|                                      | ⑤ 紹介件数        | 2,341     | 2,665     | 2,344     | ▲ 0.1             |             |
|                                      | ⑥ 就職件数        | 821       | 967       | 877       | ▲ 6.4             |             |
|                                      | ⑦ 充足数         | 834       | 943       | 858       | ▲ 2.8             |             |
|                                      | 就職率 (⑥/①×100) | 31.2      | 28.4      | 31.0      | 0.2               |             |
|                                      | 充足率 (⑦/③×100) | 11.1      | 11.1      | 10.5      | 0.6               |             |
| 常<br>用                               | ① 新規求職申込件数    | 2,624     | 3,391     | 2,817     | ▲ 6.9             |             |
|                                      | ② 月間有効求職者数    | 15,382    | 16,048    | 15,513    | ▲ 0.8             |             |
|                                      | ③ 新規求人数       | 6,796     | 7,653     | 7,232     | ▲ 6.0             |             |
|                                      | ④ 月間有効求人数     | 20,974    | 20,996    | 21,213    | ▲ 1.1             |             |
|                                      | ⑤ 就職件数        | 785       | 904       | 835       | ▲ 6.0             |             |
| 一<br>般<br>パ<br>ー<br>ト<br>タ<br>イ<br>ム | ① 新規求職申込件数    | 1,826     | 2,303     | 1,715     | 6.5               |             |
|                                      | ② 月間有効求職者数    | 12,110    | 12,423    | 11,359    | 6.6               |             |
|                                      | ③ 新規求人数       | 4,122     | 4,572     | 4,399     | ▲ 6.3             |             |
|                                      | ④ 月間有効求人数     | 12,020    | 11,894    | 12,842    | ▲ 6.4             |             |
|                                      | ⑤ 紹介件数        | 1,539     | 1,717     | 1,445     | 6.5               |             |
|                                      | ⑥ 就職件数        | 689       | 802       | 719       | ▲ 4.2             |             |
|                                      | ⑦ 充足数         | 692       | 774       | 714       | ▲ 3.1             |             |
|                                      | 就職率 (⑥/①×100) | 37.7      | 34.8      | 41.9      | ▲ 4.2             |             |
|                                      | 充足率 (⑦/③×100) | 16.8      | 16.9      | 16.2      | 0.6               |             |
| 正<br>社<br>員                          | ① 新規求人数       | 5,858     | 6,393     | 6,066     | ▲ 3.4             |             |
|                                      | ② 有効求人数       | 17,860    | 17,806    | 17,916    | ▲ 0.3             |             |
|                                      | ③ 紹介件数        | 1,826     | 2,106     | 1,898     | ▲ 3.8             |             |
|                                      | ④ 就職件数        | 645       | 762       | 713       | ▲ 9.5             |             |
|                                      | ⑤ 有効求人倍率      | 1.16      | 1.11      | 1.15      | 0.01              |             |
|                                      | ⑥ 充足数         | 669       | 753       | 706       | ▲ 5.2             |             |

※ 常用には常用的パートタイムを含まない。 正社員有効求人倍率(正社員②/常用②)は原数値  
 ※ 表紙の注4を参照。

第2表 ハローワーク別有効求人倍率の推移 全数 <原数値>

| 年度     | 熊本   | 上益城  | 八代   | 菊池   | 玉名   | 天草   | 球磨   | 宇城   | 阿蘇   | 水俣   | 局計   |
|--------|------|------|------|------|------|------|------|------|------|------|------|
| R元年度   | 1.86 | 1.38 | 1.31 | 1.42 | 1.29 | 1.17 | 1.39 | 1.60 | 1.42 | 1.46 | 1.57 |
| 2年度    | 1.35 | 1.00 | 1.13 | 1.06 | 0.99 | 0.95 | 1.08 | 1.20 | 1.15 | 1.26 | 1.19 |
| 3年度    | 1.43 | 1.47 | 1.18 | 1.36 | 1.13 | 1.05 | 1.49 | 1.31 | 1.41 | 1.39 | 1.35 |
| 4年度    | 1.55 | 1.59 | 1.13 | 1.34 | 1.25 | 1.10 | 1.48 | 1.40 | 1.53 | 1.64 | 1.42 |
| 5年度    | 1.46 | 1.32 | 1.02 | 1.20 | 1.12 | 1.08 | 1.34 | 1.18 | 1.47 | 1.38 | 1.30 |
| 5年 11月 | 1.48 | 1.48 | 1.05 | 1.26 | 1.18 | 1.11 | 1.34 | 1.37 | 1.46 | 1.43 | 1.35 |
| 12月    | 1.56 | 1.53 | 1.20 | 1.31 | 1.22 | 1.16 | 1.41 | 1.45 | 1.64 | 1.56 | 1.43 |
| 6年 1月  | 1.52 | 1.59 | 1.13 | 1.33 | 1.21 | 1.21 | 1.42 | 1.36 | 1.56 | 1.61 | 1.40 |
| 2月     | 1.50 | 1.52 | 1.11 | 1.27 | 1.14 | 1.21 | 1.37 | 1.24 | 1.58 | 1.68 | 1.37 |
| 3月     | 1.41 | 1.47 | 1.04 | 1.20 | 1.12 | 1.19 | 1.34 | 1.14 | 1.69 | 1.53 | 1.30 |
| 4月     | 1.24 | 1.30 | 0.92 | 1.11 | 1.04 | 1.04 | 1.16 | 1.07 | 1.47 | 1.36 | 1.16 |
| 5月     | 1.15 | 1.14 | 0.88 | 1.08 | 0.97 | 0.98 | 1.18 | 1.06 | 1.41 | 1.23 | 1.09 |
| 6月     | 1.23 | 1.15 | 0.89 | 1.11 | 0.92 | 0.99 | 1.21 | 1.11 | 1.33 | 1.11 | 1.13 |
| 7月     | 1.27 | 1.14 | 0.86 | 1.15 | 0.95 | 1.02 | 1.29 | 1.11 | 1.37 | 1.07 | 1.15 |
| 8月     | 1.31 | 1.22 | 0.85 | 1.15 | 0.91 | 1.06 | 1.20 | 1.13 | 1.40 | 1.14 | 1.17 |
| 9月     | 1.34 | 1.19 | 0.93 | 1.22 | 0.96 | 1.08 | 1.14 | 1.09 | 1.39 | 1.21 | 1.20 |
| 10月    | 1.41 | 1.29 | 0.94 | 1.24 | 1.01 | 1.10 | 1.16 | 1.11 | 1.42 | 1.21 | 1.25 |
| 11月    | 1.44 | 1.32 | 0.99 | 1.28 | 1.19 | 1.08 | 1.16 | 1.18 | 1.48 | 1.37 | 1.30 |

第3表 全国・九州・熊本県雇用情勢指数 全数

| 年度     | 完全失業率 |              |      | 有効求人倍率 |      |      |         |      | 新規求人倍率 |      |      | 就職率(%) |      |      |
|--------|-------|--------------|------|--------|------|------|---------|------|--------|------|------|--------|------|------|
|        | 全国    | 失業者数<br>(万人) | 熊本   | 全国     | 九州   | 熊本   | うち一般パート |      | 全国     | 九州   | 熊本   | 全国     | 九州   | 熊本   |
| R元年度   | 2.3   | 162          | 2.6  | 1.55   | 1.40 | 1.57 | 1.71    | 1.50 | 2.35   | 2.05 | 2.37 | 31.3   | 35.3 | 37.6 |
| 2年度    | 2.9   | 199          | 2.8  | 1.10   | 1.05 | 1.19 | 1.18    | 1.10 | 1.90   | 1.77 | 2.02 | 26.5   | 31.8 | 32.8 |
| 3年度    | 2.8   | 191          | 2.8  | 1.16   | 1.14 | 1.35 | 1.16    | 1.12 | 2.08   | 1.92 | 2.24 | 26.8   | 31.2 | 32.9 |
| 4年度    | 2.6   | 178          | 2.6  | 1.31   | 1.33 | 1.42 | 1.31    | 1.20 | 2.30   | 2.04 | 2.43 | 26.8   | 42.1 | 32.5 |
| 5年度    | 2.6   | 178          | 2.4  | 1.29   | 1.24 | 1.30 | 1.28    | 1.11 | 2.28   | 2.13 | 2.23 | 26.8   | 31.0 | 31.6 |
| 5年 11月 | 2.5   | 169          | 1.9  | 1.27   | 1.23 | 1.27 | 1.26    | 1.07 | 2.25   | 2.14 | 2.31 | 28.9   | 33.6 | 35.2 |
| 12月    | 2.5   | 156          |      | 1.27   | 1.23 | 1.27 | 1.25    | 1.08 | 2.25   | 2.13 | 2.27 | 29.6   | 35.3 | 37.2 |
| 6年 1月  | 2.4   | 163          | 2.6  | 1.27   | 1.22 | 1.28 | 1.25    | 1.12 | 2.28   | 2.09 | 2.09 | 19.2   | 22.5 | 21.9 |
| 2月     | 2.6   | 177          |      | 1.26   | 1.22 | 1.24 | 1.23    | 1.09 | 2.26   | 2.13 | 2.12 | 27.6   | 33.0 | 34.6 |
| 3月     | 2.6   | 185          | 3.1  | 1.28   | 1.22 | 1.25 | 1.23    | 1.09 | 2.38   | 2.16 | 2.29 | 34.7   | 40.8 | 41.2 |
| 4月     | 2.6   | 193          |      | 1.26   | 1.22 | 1.25 | 1.23    | 1.03 | 2.17   | 2.06 | 2.00 | 21.4   | 24.4 | 23.4 |
| 5月     | 2.6   | 193          | 2.5  | 1.24   | 1.18 | 1.21 | 1.20    | 0.98 | 2.16   | 1.96 | 1.94 | 26.0   | 30.5 | 30.1 |
| 6月     | 2.5   | 181          |      | 1.23   | 1.15 | 1.22 | 1.19    | 0.97 | 2.26   | 2.00 | 2.30 | 28.8   | 32.6 | 33.6 |
| 7月     | 2.7   | 188          | 2.5  | 1.24   | 1.16 | 1.22 | 1.20    | 0.98 | 2.22   | 2.07 | 2.03 | 26.4   | 29.6 | 28.1 |
| 8月     | 2.5   | 175          |      | 1.23   | 1.19 | 1.23 | 1.18    | 0.98 | 2.32   | 2.30 | 2.26 | 25.1   | 27.9 | 27.5 |
| 9月     | 2.4   | 173          | 2.5  | 1.24   | 1.18 | 1.23 | 1.19    | 0.95 | 2.22   | 1.99 | 2.22 | 25.7   | 29.0 | 30.5 |
| 10月    | 2.5   | 170          |      | 1.25   | 1.20 | 1.25 | 1.20    | 0.96 | 2.24   | 2.10 | 2.06 | 26.4   | 30.3 | 31.0 |
| 11月    | 2.5   | 164          | 1.25 | 1.20   | 1.24 | 1.20 | 0.95    | 2.25 | 2.12   | 2.15 | 27.9 | 31.9   | 33.9 |      |

(注)・各年度は原数値(平均値)、各月は季節調整値、月次の失業者数・就職率は原数値  
 ・令和5年12月以前の季節調整値は新季節指数により改定されている。  
 ・完全失業者率・失業者数は、「労働力調査」(総務省統計局)より引用  
 ・熊本の失業率はモデル推計値(年平均・四半期平均)  
 ・表紙の注4を参照

第4表 職業紹介状況 全数

|        | ①<br>新規求職<br>申込件数 | ②<br>月間有効<br>求職者数 | ③<br>新規<br>求人数 | ④<br>月間有効<br>求人数 | ⑤<br>紹介件数 | ⑥<br>就職件数 | 県外への  | 雇用保険         | 就職率<br>(⑥/①×100)<br>%・ポイント |
|--------|-------------------|-------------------|----------------|------------------|-----------|-----------|-------|--------------|----------------------------|
|        |                   |                   |                |                  |           |           | 就職件数  | 受給者の<br>就職件数 |                            |
| R元年度平均 | 5,936             | 25,696            | 14,064         | 40,406           | 5,853     | 2,229     | 202   | 662          | 37.6                       |
| 2年度平均  | 5,831             | 28,048            | 11,788         | 33,237           | 5,206     | 1,910     | 168   | 627          | 32.8                       |
| 3年度平均  | 5,829             | 27,621            | 13,083         | 37,156           | 4,951     | 1,915     | 179   | 596          | 32.9                       |
| 4年度平均  | 5,666             | 27,867            | 13,769         | 39,590           | 4,488     | 1,842     | 173   | 583          | 32.5                       |
| 5年度平均  | 5,675             | 28,198            | 12,646         | 36,577           | 4,378     | 1,792     | 177   | 576          | 31.6                       |
| 5年 11月 | 4,540             | 26,918            | 12,561         | 36,275           | 3,789     | 1,596     | 153   | 567          | 35.2                       |
| 12月    | 3,945             | 25,427            | 12,689         | 36,295           | 3,302     | 1,469     | 159   | 484          | 37.2                       |
| 6年 1月  | 6,281             | 26,488            | 13,182         | 37,183           | 4,733     | 1,376     | 158   | 461          | 21.9                       |
| 2月     | 5,962             | 27,899            | 13,626         | 38,115           | 5,429     | 2,062     | 161   | 495          | 34.6                       |
| 3月     | 5,857             | 28,591            | 12,495         | 37,054           | 4,866     | 2,411     | 208   | 647          | 41.2                       |
| 4月     | 8,384             | 30,474            | 11,421         | 35,367           | 4,726     | 1,963     | 189   | 587          | 23.4                       |
| 5月     | 6,554             | 31,305            | 11,996         | 34,266           | 4,778     | 1,974     | 187   | 624          | 30.1                       |
| 6月     | 5,254             | 29,886            | 11,995         | 33,737           | 4,048     | 1,767     | 200   | 590          | 33.6                       |
| 7月     | 5,817             | 29,268            | 11,380         | 33,747           | 4,201     | 1,632     | 181   | 552          | 28.1                       |
| 8月     | 4,803             | 28,551            | 11,239         | 33,388           | 3,340     | 1,321     | 163   | 464          | 27.5                       |
| 9月     | 5,429             | 28,505            | 12,611         | 34,308           | 4,218     | 1,654     | 195   | 571          | 30.5                       |
| 10月    | 5,702             | 28,687            | 13,033         | 35,780           | 4,382     | 1,769     | 210   | 629          | 31.0                       |
| 11月    | 4,459             | 27,532            | 11,630         | 35,750           | 3,880     | 1,510     | 146   | 518          | 33.9                       |
| 前年同月比  | ▲ 1.8             | 2.3               | ▲ 7.4          | ▲ 1.4            | 2.4       | ▲ 5.4     | ▲ 4.6 | ▲ 8.6        | ▲ 1.3                      |
| 熊本     | 1,852             | 11,646            | 5,472          | 16,796           | 1,591     | 468       | 49    | 172          | 25.3                       |
| 上益城    | 196               | 1,138             | 497            | 1,505            | 133       | 42        | 2     | 12           | 21.4                       |
| 八代     | 410               | 2,455             | 805            | 2,434            | 368       | 173       | 6     | 53           | 42.2                       |
| 菊池     | 560               | 3,869             | 1,516          | 4,946            | 516       | 208       | 14    | 76           | 37.1                       |
| 玉名     | 376               | 2,184             | 904            | 2,601            | 353       | 149       | 27    | 46           | 39.6                       |
| 天草     | 271               | 1,598             | 522            | 1,725            | 212       | 122       | 7     | 30           | 45.0                       |
| 球磨     | 253               | 1,381             | 505            | 1,601            | 226       | 129       | 13    | 52           | 51.0                       |
| 宇城     | 323               | 2,081             | 854            | 2,453            | 297       | 114       | 13    | 41           | 35.3                       |
| 阿蘇     | 120               | 641               | 295            | 948              | 93        | 49        | 2     | 15           | 40.8                       |
| 水俣     | 98                | 539               | 260            | 741              | 91        | 56        | 13    | 21           | 57.1                       |

※ 表紙の注4を参照。

第5表 職業紹介状況 一般フルタイム

|        | ①            | ②            | ③         | ④           | ⑤     | ⑥     |              | 雇用保険<br>受給者の<br>就職件数 | 就職率<br>(⑥/①×100)<br>%・ポイント |
|--------|--------------|--------------|-----------|-------------|-------|-------|--------------|----------------------|----------------------------|
|        | 新規求職<br>申込件数 | 月間有効<br>求職者数 | 新規<br>求人数 | 月間有効<br>求人数 | 紹介件数  | 就職件数  | 県外への<br>就職件数 |                      |                            |
| R元年度平均 | 3,808        | 15,781       | 8,811     | 25,560      | 3,900 | 1,324 | 133          | 476                  | 34.8                       |
| 2年度平均  | 3,710        | 17,090       | 7,472     | 21,231      | 3,317 | 1,085 | 110          | 427                  | 29.2                       |
| 3年度平均  | 3,580        | 16,378       | 8,522     | 24,562      | 3,078 | 1,083 | 114          | 401                  | 30.2                       |
| 4年度平均  | 3,466        | 16,260       | 8,819     | 25,696      | 2,775 | 1,036 | 113          | 398                  | 29.9                       |
| 5年度平均  | 3,465        | 16,355       | 8,026     | 23,481      | 2,693 | 1,009 | 114          | 400                  | 29.1                       |
| 5年 11月 | 2,825        | 15,559       | 8,162     | 23,433      | 2,344 | 877   | 93           | 393                  | 31.0                       |
| 12月    | 2,531        | 14,804       | 8,189     | 23,444      | 2,095 | 860   | 109          | 340                  | 34.0                       |
| 6年 1月  | 3,912        | 15,579       | 8,018     | 23,776      | 2,757 | 796   | 93           | 316                  | 20.3                       |
| 2月     | 3,603        | 16,279       | 8,453     | 24,117      | 2,958 | 1,068 | 107          | 355                  | 29.6                       |
| 3月     | 3,605        | 16,610       | 7,930     | 23,533      | 2,886 | 1,229 | 119          | 435                  | 34.1                       |
| 4月     | 4,588        | 17,276       | 7,272     | 22,775      | 2,803 | 1,096 | 108          | 412                  | 23.9                       |
| 5月     | 3,693        | 17,462       | 7,624     | 22,096      | 2,878 | 1,087 | 122          | 428                  | 29.4                       |
| 6月     | 3,206        | 16,621       | 7,777     | 21,836      | 2,454 | 948   | 117          | 400                  | 29.6                       |
| 7月     | 3,597        | 16,709       | 7,450     | 22,108      | 2,661 | 903   | 106          | 369                  | 25.1                       |
| 8月     | 2,980        | 16,442       | 7,430     | 22,131      | 2,118 | 762   | 102          | 315                  | 25.6                       |
| 9月     | 3,219        | 16,250       | 8,469     | 22,966      | 2,518 | 880   | 101          | 371                  | 27.3                       |
| 10月    | 3,399        | 16,264       | 8,461     | 23,886      | 2,665 | 967   | 124          | 411                  | 28.4                       |
| 11月    | 2,633        | 15,422       | 7,508     | 23,730      | 2,341 | 821   | 84           | 368                  | 31.2                       |
| 前年同月比  | ▲ 6.8        | ▲ 0.9        | ▲ 8.0     | 1.3         | ▲ 0.1 | ▲ 6.4 | ▲ 9.7        | ▲ 6.4                | 0.2                        |
| 熊本     | 1,151        | 6,918        | 3,573     | 11,238      | 1,018 | 275   | 31           | 131                  | 23.9                       |
| 上益城    | 111          | 579          | 379       | 1,165       | 84    | 24    | 0            | 8                    | 21.6                       |
| 八代     | 224          | 1,245        | 431       | 1,467       | 189   | 80    | 3            | 41                   | 35.7                       |
| 菊池     | 328          | 2,139        | 1,042     | 3,407       | 302   | 95    | 7            | 43                   | 29.0                       |
| 玉名     | 225          | 1,259        | 501       | 1,633       | 216   | 86    | 16           | 36                   | 38.2                       |
| 天草     | 145          | 838          | 324       | 1,074       | 98    | 54    | 1            | 21                   | 37.2                       |
| 球磨     | 140          | 686          | 356       | 1,114       | 137   | 78    | 10           | 36                   | 55.7                       |
| 宇城     | 181          | 1,110        | 594       | 1,660       | 191   | 70    | 9            | 29                   | 38.7                       |
| 阿蘇     | 74           | 357          | 160       | 512         | 54    | 29    | 1            | 12                   | 39.2                       |
| 水俣     | 54           | 291          | 148       | 460         | 52    | 30    | 6            | 11                   | 55.6                       |

※ 表紙の注4を参照。



第6表 職業紹介状況 常用的フルタイム

|        | ①<br>新規求職<br>申込件数 | ②<br>月間有効<br>求職者数 | ③<br>新規<br>求人数 | ④<br>月間有効<br>求人数 | ⑤<br>紹介件数 | ⑥<br>就職件数 | ⑥            |                      | 就職率<br>(⑥/①×100)<br>%・ポイント |
|--------|-------------------|-------------------|----------------|------------------|-----------|-----------|--------------|----------------------|----------------------------|
|        |                   |                   |                |                  |           |           | 県外への<br>就職件数 | 雇用保険<br>受給者の<br>就職件数 |                            |
| R元年度平均 | 3,726             | 15,620            | 7,494          | 21,658           | 3,668     | 1,248     | 124          | 453                  | 33.5                       |
| 2年度平均  | 3,646             | 16,888            | 6,637          | 18,909           | 3,146     | 1,030     | 104          | 409                  | 28.2                       |
| 3年度平均  | 3,511             | 16,167            | 7,383          | 21,239           | 2,891     | 1,021     | 108          | 382                  | 29.1                       |
| 4年度平均  | 3,411             | 16,090            | 7,605          | 22,105           | 2,607     | 984       | 103          | 380                  | 28.8                       |
| 5年度平均  | 3,414             | 16,199            | 7,278          | 21,249           | 2,532     | 960       | 105          | 382                  | 28.1                       |
| 5年 11月 | 2,817             | 15,513            | 7,232          | 21,213           | 2,205     | 835       | 82           | 372                  | 29.6                       |
| 12月    | 2,526             | 14,763            | 7,285          | 21,020           | 1,957     | 807       | 97           | 317                  | 31.9                       |
| 6年 1月  | 3,905             | 15,548            | 7,137          | 21,090           | 2,579     | 745       | 88           | 298                  | 19.1                       |
| 2月     | 3,594             | 16,245            | 7,698          | 21,622           | 2,761     | 1,016     | 99           | 339                  | 28.3                       |
| 3月     | 3,599             | 16,575            | 7,147          | 21,235           | 2,697     | 1,169     | 109          | 414                  | 32.5                       |
| 4月     | 4,579             | 17,238            | 6,566          | 20,623           | 2,647     | 1,056     | 101          | 392                  | 23.1                       |
| 5月     | 3,668             | 17,408            | 7,029          | 20,095           | 2,703     | 1,041     | 118          | 408                  | 28.4                       |
| 6月     | 3,071             | 16,442            | 7,007          | 19,865           | 2,298     | 914       | 111          | 384                  | 29.8                       |
| 7月     | 3,388             | 16,330            | 6,787          | 20,140           | 2,483     | 865       | 99           | 356                  | 25.5                       |
| 8月     | 2,789             | 15,951            | 6,631          | 19,929           | 2,010     | 740       | 97           | 308                  | 26.5                       |
| 9月     | 3,213             | 15,984            | 7,143          | 20,138           | 2,382     | 827       | 90           | 350                  | 25.7                       |
| 10月    | 3,391             | 16,048            | 7,653          | 20,996           | 2,501     | 904       | 110          | 389                  | 26.7                       |
| 11月    | 2,624             | 15,382            | 6,796          | 20,974           | 2,175     | 785       | 79           | 350                  | 29.9                       |
| 前年同月比  | ▲ 6.9             | ▲ 0.8             | ▲ 6.0          | ▲ 1.1            | ▲ 1.4     | ▲ 6.0     | ▲ 3.7        | ▲ 5.9                | 0.3                        |
| 熊本     | 1,149             | 6,906             | 3,045          | 9,300            | 925       | 260       | 30           | 121                  | 22.6                       |
| 上益城    | 110               | 578               | 348            | 1,088            | 80        | 24        | 0            | 8                    | 21.8                       |
| 八代     | 223               | 1,239             | 428            | 1,441            | 181       | 80        | 3            | 41                   | 35.9                       |
| 菊池     | 325               | 2,135             | 919            | 2,872            | 282       | 89        | 6            | 41                   | 27.4                       |
| 玉名     | 223               | 1,249             | 492            | 1,545            | 200       | 80        | 14           | 34                   | 35.9                       |
| 天草     | 145               | 835               | 324            | 1,063            | 96        | 51        | 1            | 19                   | 35.2                       |
| 球磨     | 140               | 685               | 352            | 1,091            | 135       | 77        | 10           | 36                   | 55.0                       |
| 宇城     | 181               | 1,109             | 580            | 1,613            | 174       | 65        | 8            | 27                   | 35.9                       |
| 阿蘇     | 74                | 356               | 160            | 503              | 51        | 29        | 1            | 12                   | 39.2                       |
| 水俣     | 54                | 290               | 148            | 458              | 51        | 30        | 6            | 11                   | 55.6                       |

※ 表紙の注4を参照。

第7表 職業紹介状況 一般パートタイム

|        | ①            | ②            | ③         | ④           | ⑤     | ⑥     |              | 就職率<br>(⑥/①×100)<br>%・ポイント |                      |
|--------|--------------|--------------|-----------|-------------|-------|-------|--------------|----------------------------|----------------------|
|        | 新規求職<br>申込件数 | 月間有効<br>求職者数 | 新規<br>求人数 | 月間有効<br>求人数 | 紹介件数  | 就職件数  | 県外への<br>就職件数 |                            | 雇用保険<br>受給者の<br>就職件数 |
| R元年度平均 | 2,128        | 9,915        | 5,252     | 14,846      | 1,953 | 905   | 69           | 186                        | 42.5                 |
| 2年度平均  | 2,122        | 10,957       | 4,316     | 12,006      | 1,889 | 825   | 58           | 201                        | 38.9                 |
| 3年度平均  | 2,249        | 11,244       | 4,561     | 12,595      | 1,872 | 833   | 64           | 195                        | 37.0                 |
| 4年度平均  | 2,200        | 11,607       | 4,950     | 13,895      | 1,713 | 806   | 61           | 185                        | 36.6                 |
| 5年度平均  | 2,209        | 11,843       | 4,620     | 13,096      | 1,686 | 784   | 63           | 176                        | 35.5                 |
| 5年 11月 | 1,715        | 11,359       | 4,399     | 12,842      | 1,445 | 719   | 60           | 174                        | 41.9                 |
| 12月    | 1,414        | 10,623       | 4,500     | 12,851      | 1,207 | 609   | 50           | 144                        | 43.1                 |
| 6年 1月  | 2,369        | 10,909       | 5,164     | 13,407      | 1,976 | 580   | 65           | 145                        | 24.5                 |
| 2月     | 2,359        | 11,620       | 5,173     | 13,998      | 2,471 | 994   | 54           | 140                        | 42.1                 |
| 3月     | 2,252        | 11,981       | 4,565     | 13,521      | 1,980 | 1,182 | 89           | 212                        | 52.5                 |
| 4月     | 3,796        | 13,198       | 4,149     | 12,592      | 1,923 | 867   | 81           | 175                        | 22.8                 |
| 5月     | 2,861        | 13,843       | 4,372     | 12,170      | 1,900 | 887   | 65           | 196                        | 31.0                 |
| 6月     | 2,048        | 13,265       | 4,218     | 11,901      | 1,594 | 819   | 83           | 190                        | 40.0                 |
| 7月     | 2,220        | 12,559       | 3,930     | 11,639      | 1,540 | 729   | 75           | 183                        | 32.8                 |
| 8月     | 1,823        | 12,109       | 3,809     | 11,257      | 1,222 | 559   | 61           | 149                        | 30.7                 |
| 9月     | 2,210        | 12,255       | 4,142     | 11,342      | 1,700 | 774   | 94           | 200                        | 35.0                 |
| 10月    | 2,303        | 12,423       | 4,572     | 11,894      | 1,717 | 802   | 86           | 218                        | 34.8                 |
| 11月    | 1,826        | 12,110       | 4,122     | 12,020      | 1,539 | 689   | 62           | 150                        | 37.7                 |
| 前年同月比  | 6.5          | 6.6          | ▲ 6.3     | ▲ 6.4       | 6.5   | ▲ 4.2 | 3.3          | ▲ 13.8                     | ▲ 4.2                |
| 熊本     | 701          | 4,728        | 1,899     | 5,558       | 573   | 193   | 18           | 41                         | 27.5                 |
| 上益城    | 85           | 559          | 118       | 340         | 49    | 18    | 2            | 4                          | 21.2                 |
| 八代     | 186          | 1,210        | 374       | 967         | 179   | 93    | 3            | 12                         | 50.0                 |
| 菊池     | 232          | 1,730        | 474       | 1,539       | 214   | 113   | 7            | 33                         | 48.7                 |
| 玉名     | 151          | 925          | 403       | 968         | 137   | 63    | 11           | 10                         | 41.7                 |
| 天草     | 126          | 760          | 198       | 651         | 114   | 68    | 6            | 9                          | 54.0                 |
| 球磨     | 113          | 695          | 149       | 487         | 89    | 51    | 3            | 16                         | 45.1                 |
| 宇城     | 142          | 971          | 260       | 793         | 106   | 44    | 4            | 12                         | 31.0                 |
| 阿蘇     | 46           | 284          | 135       | 436         | 39    | 20    | 1            | 3                          | 43.5                 |
| 水俣     | 44           | 248          | 112       | 281         | 39    | 26    | 7            | 10                         | 59.1                 |

※ 表紙の注4を参照。

第8表 男女別職業紹介状況 全数

|        | 男            |              |       |       | 女            |              |       |       |
|--------|--------------|--------------|-------|-------|--------------|--------------|-------|-------|
|        | 新規求職<br>申込件数 | 月間有効<br>求職者数 | 紹介件数  | 就職件数  | 新規求職<br>申込件数 | 月間有効<br>求職者数 | 紹介件数  | 就職件数  |
| R元年度平均 | 2,443        | 11,144       | 2,595 | 898   | 3,487        | 14,524       | 3,255 | 1,330 |
| 2年度平均  | 2,465        | 12,288       | 2,314 | 762   | 3,364        | 15,748       | 2,890 | 1,148 |
| 3年度平均  | 2,475        | 12,333       | 2,211 | 764   | 3,351        | 15,272       | 2,738 | 1,151 |
| 4年度平均  | 2,419        | 12,555       | 2,060 | 754   | 3,242        | 15,289       | 2,425 | 1,088 |
| 5年度平均  | 2,429        | 12,669       | 1,996 | 734   | 3,241        | 15,509       | 2,381 | 1,058 |
| 5年 11月 | 1,952        | 12,110       | 1,771 | 656   | 2,581        | 14,784       | 2,017 | 940   |
| 12月    | 1,771        | 11,615       | 1,611 | 620   | 2,173        | 13,789       | 1,690 | 848   |
| 6年 1月  | 2,700        | 12,128       | 2,176 | 607   | 3,574        | 14,336       | 2,555 | 768   |
| 2月     | 2,472        | 12,637       | 2,309 | 802   | 3,484        | 15,238       | 3,115 | 1,258 |
| 3月     | 2,572        | 13,081       | 2,254 | 911   | 3,281        | 15,486       | 2,611 | 1,499 |
| 4月     | 3,645        | 14,087       | 2,266 | 849   | 4,735        | 16,366       | 2,457 | 1,114 |
| 5月     | 2,783        | 14,312       | 2,155 | 803   | 3,763        | 16,967       | 2,618 | 1,170 |
| 6月     | 2,264        | 13,666       | 1,899 | 732   | 2,983        | 16,195       | 2,145 | 1,034 |
| 7月     | 2,562        | 13,215       | 2,071 | 697   | 3,253        | 16,028       | 2,122 | 935   |
| 8月     | 2,011        | 12,831       | 1,546 | 541   | 2,788        | 15,697       | 1,790 | 778   |
| 9月     | 2,344        | 12,737       | 1,911 | 653   | 3,084        | 15,750       | 2,305 | 1,001 |
| 10月    | 2,411        | 12,872       | 1,986 | 771   | 3,282        | 15,790       | 2,395 | 998   |
| 11月    | 1,972        | 12,449       | 1,826 | 622   | 2,484        | 15,058       | 2,052 | 887   |
| 前年同月比  | 1.0          | 2.8          | 3.1   | ▲ 5.2 | ▲ 3.8        | 1.9          | 1.7   | ▲ 5.6 |
| 熊本     | 799          | 5,033        | 736   | 185   | 1,051        | 6,597        | 855   | 283   |
| 上益城    | 76           | 497          | 69    | 16    | 120          | 641          | 64    | 26    |
| 八代     | 160          | 1,122        | 148   | 66    | 250          | 1,333        | 220   | 107   |
| 菊池     | 270          | 1,818        | 273   | 89    | 289          | 2,044        | 241   | 118   |
| 玉名     | 181          | 1,068        | 179   | 64    | 195          | 1,116        | 174   | 85    |
| 天草     | 133          | 780          | 89    | 53    | 138          | 818          | 123   | 69    |
| 球磨     | 124          | 646          | 108   | 53    | 129          | 734          | 118   | 76    |
| 宇城     | 128          | 913          | 131   | 53    | 195          | 1,167        | 166   | 61    |
| 阿蘇     | 53           | 303          | 52    | 23    | 67           | 338          | 41    | 26    |
| 水俣     | 48           | 269          | 41    | 20    | 50           | 270          | 50    | 36    |

※ 男女別の記載を希望しない者がいる為、男女計は第4表と一致しない。

※ 表紙の注4を参照。

第9表 中高年齢者職業紹介状況 一般フルタイム

45歳以上

|        | 新規求職<br>申込件数 |             | 月間有効<br>求職者数 |             | 紹介件数  |             | 就職件数 |             |
|--------|--------------|-------------|--------------|-------------|-------|-------------|------|-------------|
|        |              | うち<br>55歳以上 |              | うち<br>55歳以上 |       | うち<br>55歳以上 |      | うち<br>55歳以上 |
| R元年度平均 | 1,618        | 876         | 6,966        | 3,822       | 1,700 | 769         | 555  | 260         |
| 2年度平均  | 1,635        | 892         | 7,864        | 4,289       | 1,520 | 682         | 458  | 214         |
| 3年度平均  | 1,604        | 877         | 7,638        | 4,210       | 1,450 | 705         | 474  | 224         |
| 4年度平均  | 1,574        | 862         | 7,562        | 4,121       | 1,347 | 653         | 469  | 225         |
| 5年度平均  | 1,603        | 882         | 7,587        | 4,124       | 1,346 | 656         | 478  | 237         |
| 5年 11月 | 1,237        | 630         | 7,061        | 3,726       | 1,123 | 520         | 432  | 217         |
| 12月    | 1,234        | 642         | 6,776        | 3,529       | 1,036 | 488         | 398  | 183         |
| 6年 1月  | 1,881        | 1,064       | 7,252        | 3,893       | 1,419 | 720         | 387  | 208         |
| 2月     | 1,721        | 993         | 7,721        | 4,237       | 1,542 | 784         | 529  | 266         |
| 3月     | 1,686        | 904         | 7,804        | 4,264       | 1,514 | 793         | 620  | 318         |
| 4月     | 2,224        | 1,307       | 8,093        | 4,519       | 1,440 | 742         | 537  | 272         |
| 5月     | 1,716        | 942         | 8,156        | 4,560       | 1,440 | 732         | 568  | 276         |
| 6月     | 1,547        | 879         | 7,854        | 4,468       | 1,242 | 639         | 482  | 245         |
| 7月     | 1,791        | 1,059       | 7,975        | 4,512       | 1,393 | 717         | 446  | 225         |
| 8月     | 1,460        | 852         | 7,852        | 4,477       | 1,058 | 519         | 369  | 175         |
| 9月     | 1,552        | 833         | 7,763        | 4,336       | 1,331 | 661         | 440  | 207         |
| 10月    | 1,636        | 828         | 7,782        | 4,308       | 1,428 | 737         | 508  | 278         |
| 11月    | 1,238        | 648         | 7,322        | 3,934       | 1,192 | 578         | 442  | 212         |
| 前年同月比  | 0.1          | 2.9         | 3.7          | 5.6         | 6.1   | 11.2        | 2.3  | ▲ 2.3       |
| 熊 本    | 508          | 269         | 3,117        | 1,630       | 529   | 246         | 149  | 75          |
| 上益城    | 50           | 28          | 284          | 167         | 43    | 26          | 12   | 5           |
| 八 代    | 117          | 54          | 610          | 312         | 98    | 39          | 42   | 17          |
| 菊 池    | 170          | 96          | 1,015        | 525         | 139   | 72          | 47   | 25          |
| 玉 名    | 123          | 57          | 656          | 382         | 120   | 55          | 51   | 25          |
| 天 草    | 65           | 35          | 451          | 275         | 44    | 21          | 30   | 14          |
| 球 磨    | 69           | 43          | 351          | 206         | 64    | 34          | 34   | 17          |
| 宇 城    | 77           | 35          | 506          | 258         | 98    | 52          | 40   | 19          |
| 阿 蘇    | 41           | 22          | 197          | 114         | 36    | 24          | 20   | 12          |
| 水 俣    | 18           | 9           | 135          | 65          | 21    | 9           | 17   | 3           |

※ 表紙の注4を参照。

第10表 中高年齢者職業紹介状況 一般パートタイム

45歳以上

|        | 新規求職<br>申込件数 |             | 月間有効<br>求職者数 |             | 紹介件数  |             | 就職件数 |             |
|--------|--------------|-------------|--------------|-------------|-------|-------------|------|-------------|
|        |              | うち<br>55歳以上 |              | うち<br>55歳以上 |       | うち<br>55歳以上 |      | うち<br>55歳以上 |
| R元年度平均 | 1,349        | 1,021       | 6,369        | 4,727       | 1,225 | 815         | 536  | 361         |
| 2年度平均  | 1,412        | 1,094       | 7,294        | 5,488       | 1,195 | 800         | 491  | 321         |
| 3年度平均  | 1,503        | 1,176       | 7,460        | 5,633       | 1,216 | 852         | 507  | 344         |
| 4年度平均  | 1,496        | 1,173       | 7,670        | 5,799       | 1,158 | 821         | 513  | 343         |
| 5年度平均  | 1,550        | 1,244       | 7,923        | 6,078       | 1,167 | 848         | 510  | 363         |
| 5年 11月 | 1,188        | 934         | 7,493        | 5,697       | 988   | 672         | 464  | 312         |
| 12月    | 998          | 791         | 7,028        | 5,341       | 848   | 626         | 382  | 253         |
| 6年 1月  | 1,733        | 1,429       | 7,302        | 5,596       | 1,464 | 1,120       | 402  | 301         |
| 2月     | 1,706        | 1,345       | 7,845        | 6,008       | 1,873 | 1,371       | 712  | 508         |
| 3月     | 1,567        | 1,268       | 8,072        | 6,170       | 1,419 | 1,074       | 821  | 596         |
| 4月     | 2,894        | 2,426       | 9,072        | 7,102       | 1,356 | 1,020       | 589  | 435         |
| 5月     | 2,049        | 1,690       | 9,550        | 7,556       | 1,345 | 989         | 576  | 415         |
| 6月     | 1,449        | 1,169       | 9,235        | 7,354       | 1,124 | 838         | 529  | 382         |
| 7月     | 1,596        | 1,289       | 8,584        | 6,714       | 1,076 | 815         | 478  | 351         |
| 8月     | 1,278        | 1,001       | 8,175        | 6,303       | 846   | 622         | 369  | 259         |
| 9月     | 1,552        | 1,237       | 8,271        | 6,362       | 1,224 | 889         | 500  | 357         |
| 10月    | 1,681        | 1,390       | 8,414        | 6,496       | 1,239 | 930         | 540  | 395         |
| 11月    | 1,310        | 1,069       | 8,182        | 6,348       | 1,125 | 841         | 486  | 357         |
| 前年同月比  | 10.3         | 14.5        | 9.2          | 11.4        | 13.9  | 25.1        | 4.7  | 14.4        |
| 熊 本    | 463          | 351         | 3,049        | 2,266       | 411   | 302         | 131  | 94          |
| 上益城    | 63           | 54          | 372          | 292         | 37    | 32          | 11   | 8           |
| 八 代    | 132          | 113         | 839          | 673         | 129   | 95          | 70   | 52          |
| 菊 池    | 170          | 141         | 1,159        | 896         | 154   | 124         | 84   | 67          |
| 玉 名    | 124          | 106         | 659          | 533         | 108   | 83          | 44   | 35          |
| 天 草    | 95           | 76          | 554          | 440         | 82    | 54          | 45   | 26          |
| 球 磨    | 88           | 74          | 480          | 389         | 59    | 46          | 35   | 25          |
| 宇 城    | 101          | 88          | 667          | 524         | 81    | 59          | 31   | 21          |
| 阿 蘇    | 37           | 34          | 226          | 189         | 38    | 27          | 19   | 16          |
| 水 俣    | 37           | 32          | 177          | 146         | 26    | 19          | 16   | 13          |

※ 表紙の注4を参照。

第 11 表 態様別常用新規求職者数（パートを含む）

|        | 新規求職者 | 在職者   | 離職者   | 前職雇用      |       | 前職<br>自営等 | 無業者  |
|--------|-------|-------|-------|-----------|-------|-----------|------|
|        |       |       |       | 事業主<br>都合 | 自己都合  |           |      |
| R元年度平均 | 5,845 | 1,570 | 3,758 | 869       | 2,663 | 69        | 518  |
| 2年度平均  | 5,750 | 1,438 | 3,860 | 1,052     | 2,580 | 64        | 453  |
| 3年度平均  | 5,742 | 1,587 | 3,674 | 836       | 2,594 | 86        | 481  |
| 4年度平均  | 5,594 | 1,492 | 3,616 | 786       | 2,612 | 71        | 486  |
| 5年度平均  | 5,608 | 1,466 | 3,647 | 799       | 2,627 | 64        | 495  |
| 5年 11月 | 4,517 | 1,255 | 2,877 | 544       | 2,194 | 57        | 385  |
| 12月    | 3,928 | 1,220 | 2,409 | 550       | 1,719 | 41        | 299  |
| 6年 1月  | 6,260 | 1,887 | 3,885 | 784       | 2,903 | 65        | 488  |
| 2月     | 5,945 | 2,101 | 3,297 | 626       | 2,459 | 89        | 547  |
| 3月     | 5,835 | 1,878 | 3,350 | 678       | 2,479 | 61        | 607  |
| 4月     | 8,354 | 1,339 | 6,339 | 1,879     | 3,891 | 84        | 676  |
| 5月     | 6,500 | 1,414 | 4,462 | 1,113     | 3,057 | 66        | 624  |
| 6月     | 5,109 | 1,376 | 3,232 | 759       | 2,303 | 52        | 501  |
| 7月     | 5,594 | 1,342 | 3,759 | 893       | 2,657 | 75        | 493  |
| 8月     | 4,603 | 1,143 | 3,030 | 626       | 2,244 | 56        | 430  |
| 9月     | 5,407 | 1,372 | 3,520 | 640       | 2,690 | 74        | 515  |
| 10月    | 5,680 | 1,441 | 3,753 | 878       | 2,672 | 65        | 486  |
| 11月    | 4,439 | 1,177 | 2,785 | 540       | 2,079 | 58        | 477  |
| 前年同月比  | ▲ 1.7 | ▲ 6.2 | ▲ 3.2 | ▲ 0.7     | ▲ 5.2 | 1.8       | 23.9 |

第 12 表 職業別常用新規求人・求職状況

| 区 分          | 新規求職申込件数 |       |       |        | 新規求人数  |       |        | 新 規<br>求人倍率 |
|--------------|----------|-------|-------|--------|--------|-------|--------|-------------|
|              | 常用計      | フルタイム | うち男性  | パートタイム | 常用計    | フルタイム | パートタイム |             |
| 職 業 計        | 4,439    | 2,624 | 1,398 | 1,815  | 10,498 | 6,796 | 3,702  | 2.36        |
| 管理的職業従事者     | 9        | 8     | 6     | 1      | 36     | 36    | 0      | 4.00        |
| 専門的・技術的職業従事者 | 659      | 457   | 189   | 202    | 2,876  | 2,046 | 830    | 4.36        |
| 事務従事者        | 1,071    | 684   | 157   | 387    | 970    | 622   | 348    | 0.91        |
| 販売従事者        | 291      | 185   | 117   | 106    | 921    | 564   | 357    | 3.16        |
| サービス職業従事者    | 572      | 288   | 129   | 284    | 2,743  | 1,417 | 1,326  | 4.80        |
| 保安職業従事者      | 45       | 25    | 24    | 20     | 255    | 219   | 36     | 5.67        |
| 農林漁業従事者      | 67       | 30    | 24    | 37     | 115    | 73    | 42     | 1.72        |
| 生産工程従事者      | 353      | 263   | 200   | 90     | 762    | 615   | 147    | 2.16        |
| 輸送・機械運転従事者   | 204      | 142   | 139   | 62     | 515    | 402   | 113    | 2.52        |
| 建設・採掘従事者     | 92       | 75    | 73    | 17     | 547    | 531   | 16     | 5.95        |
| 運搬・清掃・包装等従事者 | 690      | 241   | 196   | 449    | 758    | 271   | 487    | 1.10        |
| 分類不能の職業      | 386      | 226   | 144   | 160    | 0      | 0     | 0      | —           |

第 13 表 新規学校卒業(予定)者の職業紹介状況 [令和6年11月]

|                  |              | 求職者数         | 求人数            | うち<br>県内<br>求人数 | 就職者数         | うち<br>県内<br>就職者数 | 求人倍率         | 就職率         |
|------------------|--------------|--------------|----------------|-----------------|--------------|------------------|--------------|-------------|
| 中<br>学<br>校      | R2年3月卒       | 3            | 49             | 12              | 3            | 0                | 16.33        | 100.0       |
|                  | 3年3月卒        | 5            | 26             | 6               | 5            | 1                | 5.20         | 100.0       |
|                  | 4年3月卒        | 3            | 23             | 2               | 3            | 0                | 7.67         | 100.0       |
|                  | 5年3月卒        | 6            | 28             | 10              | 5            | 4                | 4.67         | 83.3        |
|                  | 6年3月卒        | 5            | 33             | 9               | 5            | 1                | 6.60         | 100.0       |
|                  | <b>7年3月卒</b> | <b>0</b>     | <b>28</b>      | <b>3</b>        | <b>0</b>     | <b>0</b>         | —            | —           |
|                  | 熊本           | 0            | 6              | 2               | 0            | 0                | —            | —           |
|                  | 上益城          | 0            | 4              | 0               | 0            | 0                | —            | —           |
|                  | 八代           | 0            | 3              | 0               | 0            | 0                | —            | —           |
|                  | 菊池           | 0            | 0              | 0               | 0            | 0                | —            | —           |
|                  | 玉名           | 0            | 0              | 0               | 0            | 0                | —            | —           |
|                  | 天草           | 0            | 0              | 0               | 0            | 0                | —            | —           |
|                  | 球磨           | 0            | 4              | 1               | 0            | 0                | —            | —           |
|                  | 宇城           | 0            | 4              | 0               | 0            | 0                | —            | —           |
| 阿蘇               | 0            | 4            | 0              | 0               | 0            | —                | —            |             |
| 水俣               | 0            | 3            | 0              | 0               | 0            | —                | —            |             |
| 高<br>等<br>学<br>校 | R2年3月卒       | 3,547        | 76,602         | 7,163           | 3,537        | 2,036            | 21.60        | 99.7        |
|                  | 3年3月卒        | 3,113        | 62,725         | 5,587           | 3,100        | 1,855            | 20.15        | 99.6        |
|                  | 4年3月卒        | 3,142        | 69,479         | 5,944           | 3,125        | 1,891            | 22.11        | 99.5        |
|                  | 5年3月卒        | 2,932        | 81,212         | 6,580           | 2,917        | 1,769            | 27.70        | 99.5        |
|                  | 6年3月卒        | 2,837        | 96,106         | 7,497           | 2,814        | 1,748            | 33.88        | 99.2        |
|                  | <b>7年3月卒</b> | <b>3,041</b> | <b>103,532</b> | <b>7,585</b>    | <b>2,580</b> | <b>1,534</b>     | <b>34.05</b> | <b>84.8</b> |
|                  | 熊本           | 950          | 31,430         | 2,999           | 823          | 484              | 33.08        | 86.6        |
|                  | 上益城          | 114          | 4,949          | 386             | 76           | 49               | 43.41        | 66.7        |
|                  | 八代           | 299          | 10,147         | 566             | 249          | 158              | 33.94        | 83.3        |
|                  | 菊池           | 471          | 15,222         | 1,308           | 397          | 298              | 32.32        | 84.3        |
|                  | 玉名           | 420          | 10,804         | 637             | 380          | 192              | 25.72        | 90.5        |
|                  | 天草           | 310          | 10,307         | 361             | 225          | 116              | 33.25        | 72.6        |
|                  | 球磨           | 203          | 8,018          | 358             | 184          | 74               | 39.50        | 90.6        |
|                  | 宇城           | 142          | 3,406          | 525             | 135          | 85               | 23.99        | 95.1        |
| 阿蘇               | 60           | 5,368        | 290            | 50              | 46           | 89.47            | 83.3         |             |
| 水俣               | 72           | 3,881        | 155            | 61              | 32           | 53.90            | 84.7         |             |

※ 安定業務統計による。

第 14 表 産業別・規模別新規求人状況

|                     | 6 年 11 月 |       |       | 6 年 10 月 |       |       |
|---------------------|----------|-------|-------|----------|-------|-------|
|                     | 計        | 一般フル  | 一般パート | 計        | 一般フル  | 一般パート |
| AB 農・林・漁業           | 98       | 49    | 49    | 172      | 95    | 77    |
| C 鉱業、採石業、砂利採取業      | 4        | 4     | 0     | 15       | 14    | 1     |
| D 建設業               | 996      | 921   | 75    | 1,073    | 1,024 | 49    |
| E 製造業               | 928      | 732   | 196   | 1,600    | 1,281 | 319   |
| 食料品製造業              | 194      | 102   | 92    | 380      | 201   | 179   |
| 飲料・たばこ・飼料製造業        | 13       | 10    | 3     | 8        | 7     | 1     |
| 繊維工業                | 50       | 35    | 15    | 35       | 17    | 18    |
| 木材・木製品製造業           | 20       | 18    | 2     | 73       | 64    | 9     |
| 家具・装備品製造業           | 2        | 2     | 0     | 12       | 11    | 1     |
| パルプ・紙・紙加工品製造業       | 15       | 15    | 0     | 4        | 4     | 0     |
| 印刷・同関連業             | 26       | 21    | 5     | 22       | 17    | 5     |
| 化学工業                | 18       | 16    | 2     | 41       | 27    | 14    |
| 石油製品・石炭製品製造業        | 3        | 2     | 1     | 0        | 0     | 0     |
| プラスチック製品製造業         | 52       | 39    | 13    | 21       | 12    | 9     |
| ゴム製品製造業             | 7        | 7     | 0     | 8        | 2     | 6     |
| 窯業・土石製品製造業          | 71       | 68    | 3     | 65       | 59    | 6     |
| 鉄鋼業                 | 7        | 7     | 0     | 3        | 3     | 0     |
| 非鉄金属製造業             | 11       | 11    | 0     | 14       | 14    | 0     |
| 金属製品製造業             | 67       | 56    | 11    | 154      | 145   | 9     |
| はん用機械器具製造業          | 25       | 19    | 6     | 39       | 37    | 2     |
| 生産用機械器具製造業          | 142      | 134   | 8     | 216      | 208   | 8     |
| 業務用機械器具製造業          | 8        | 8     | 0     | 17       | 16    | 1     |
| 電子部品・デバイス・電子回路製造業   | 72       | 68    | 4     | 259      | 250   | 9     |
| 電気機械器具製造業           | 57       | 41    | 16    | 65       | 44    | 21    |
| 情報通信機械器具製造業         | 11       | 10    | 1     | 16       | 9     | 7     |
| 輸送用機械器具製造業          | 35       | 31    | 4     | 106      | 98    | 8     |
| その他の製造業             | 22       | 12    | 10    | 42       | 36    | 6     |
| F 電気・ガス・熱供給・水道業     | 6        | 3     | 3     | 11       | 11    | 0     |
| G 情報通信業             | 115      | 97    | 18    | 146      | 119   | 27    |
| H 運輸業、郵便業           | 402      | 327   | 75    | 593      | 474   | 119   |
| I 卸売業、小売業           | 1,109    | 555   | 554   | 1,063    | 602   | 461   |
| J 金融業、保険業           | 43       | 28    | 15    | 76       | 33    | 43    |
| K 不動産業、物品賃貸業        | 173      | 126   | 47    | 164      | 89    | 75    |
| L 学術研究、専門・技術サービス業   | 217      | 169   | 48    | 381      | 235   | 146   |
| M 宿泊業、飲食サービス業       | 628      | 250   | 378   | 894      | 383   | 511   |
| N 生活関連サービス業、娯楽業     | 368      | 196   | 172   | 507      | 273   | 234   |
| O 教育、学習支援業          | 152      | 92    | 60    | 151      | 91    | 60    |
| P 医療、福祉             | 4,274    | 2,619 | 1,655 | 4,041    | 2,464 | 1,577 |
| Q 複合サービス事業          | 94       | 87    | 7     | 87       | 59    | 28    |
| R サービス業(他に分類されないもの) | 1,674    | 1,221 | 453   | 1,606    | 1,083 | 523   |
| S・T 公務・その他          | 349      | 32    | 317   | 453      | 131   | 322   |
| 合計                  | 11,630   | 7,508 | 4,122 | 13,033   | 8,461 | 4,572 |
| 29人以下               | 7,640    | 4,814 | 2,826 | 8,505    | 5,356 | 3,149 |
| 30～99人              | 2,296    | 1,509 | 787   | 2,554    | 1,809 | 745   |
| 100～299人            | 1,059    | 768   | 291   | 1,137    | 897   | 240   |
| 300～499人            | 228      | 173   | 55    | 203      | 137   | 66    |
| 500～999人            | 298      | 153   | 145   | 443      | 128   | 315   |
| 1,000人以上            | 109      | 91    | 18    | 191      | 134   | 57    |

主要産業における対前年同月比の推移

|                     |               | 5年11月  | 12月    | 6年1月   | 2月     | 3月       | 4月       | 5月       |
|---------------------|---------------|--------|--------|--------|--------|----------|----------|----------|
| 主要産業別               | D 建設業         | 0.0    | ▲ 10.8 | ▲ 6.1  | 2.1    | ▲ 2.3    | 7.7      | 7.7      |
|                     | E 製造業         | ▲ 12.7 | ▲ 2.2  | ▲ 18.6 | 1.9    | 14.3     | ▲ 3.9    | ▲ 3.9    |
|                     | H 運輸業、郵便業     | 6.1    | ▲ 9.2  | 10.3   | ▲ 1.3  | 3.5      | (2.9)    | (2.9)    |
|                     | I 卸売業、小売業     | ▲ 16.5 | ▲ 2.8  | ▲ 11.6 | ▲ 4.2  | ▲ 9.9    | (▲ 21.9) | (▲ 21.9) |
|                     | M 宿泊業、飲食サービス業 | ▲ 18.8 | ▲ 16.3 | ▲ 7.7  | ▲ 29.8 | ▲ 15.7   | ▲ 2.1    | ▲ 2.1    |
|                     | P 医療、福祉       | 5.9    | 4.9    | ▲ 0.9  | 4.3    | ▲ 0.9    | (3.8)    | (3.8)    |
| R サービス業(他に分類されないもの) | ▲ 17.1        | ▲ 11.2 | ▲ 20.5 | ▲ 29.3 | ▲ 21.7 | (▲ 17.0) | (▲ 17.0) |          |
| 産業別合計(求人合計)         |               | ▲ 9.8  | ▲ 4.8  | ▲ 10.4 | ▲ 7.3  | ▲ 9.6    | ▲ 4.7    | ▲ 4.7    |

(注) 令和6年4月以降については令和5年7月改定の「日本標準産業分類」に基づく区分、令和6年3月以前については平成25年10月改定の「日本標準産業分類」に基づく区分により表章したもの。対前年同月比については、産業分類改定による影響のある産業について( )で示している。



| 前 年 同 月 |       |       | 対 前 年 同 月 比 ( % ) |         |         |          |
|---------|-------|-------|-------------------|---------|---------|----------|
| 計       | 一般フル  | 一般パート | 計                 | 一般フル    | 一般パート   |          |
| 196     | 101   | 95    | ▲ 50.0            | ▲ 51.5  | ▲ 48.4  | 農、林、漁    |
| 8       | 8     | 0     | ▲ 50.0            | ▲ 50.0  | —       | 鉱、採石     |
| 1,073   | 1,018 | 55    | ▲ 7.2             | ▲ 9.5   | 36.4    | 建 設      |
| 1,330   | 1,035 | 295   | ▲ 30.2            | ▲ 29.3  | ▲ 33.6  | 製 造      |
| 335     | 151   | 184   | ▲ 42.1            | ▲ 32.5  | ▲ 50.0  | 食 料      |
| 23      | 17    | 6     | ▲ 43.5            | ▲ 41.2  | ▲ 50.0  | 飲 料      |
| 54      | 38    | 16    | ▲ 7.4             | ▲ 7.9   | ▲ 6.3   | 織 維      |
| 29      | 18    | 11    | ▲ 31.0            | 0.0     | ▲ 81.8  | 木 材      |
| 2       | 0     | 2     | 0.0               | —       | ▲ 100.0 | 家 具      |
| 6       | 5     | 1     | 150.0             | 200.0   | ▲ 100.0 | パルプ      |
| 38      | 25    | 13    | ▲ 31.6            | ▲ 16.0  | ▲ 61.5  | 印 刷      |
| 10      | 9     | 1     | 80.0              | 77.8    | 100.0   | 化 学      |
| 0       | 0     | 0     | —                 | —       | —       | 石油・石炭    |
| 45      | 39    | 6     | 15.6              | 0.0     | 116.7   | プラスチック   |
| 8       | 5     | 3     | ▲ 12.5            | 40.0    | ▲ 100.0 | ゴ ム      |
| 53      | 45    | 8     | 34.0              | 51.1    | ▲ 62.5  | 窯 業      |
| 8       | 8     | 0     | ▲ 12.5            | ▲ 12.5  | —       | 鉄 鋼      |
| 0       | 0     | 0     | —                 | —       | —       | 非鉄金属     |
| 78      | 70    | 8     | ▲ 14.1            | ▲ 20.0  | 37.5    | 金 属      |
| 24      | 21    | 3     | 4.2               | ▲ 9.5   | 100.0   | はん用      |
| 237     | 230   | 7     | ▲ 40.1            | ▲ 41.7  | 14.3    | 生産用      |
| 10      | 10    | 0     | ▲ 20.0            | ▲ 20.0  | —       | 業務用      |
| 204     | 198   | 6     | ▲ 64.7            | ▲ 65.7  | ▲ 33.3  | 電 子      |
| 55      | 55    | 0     | 3.6               | ▲ 25.5  | —       | 電 気      |
| 15      | 8     | 7     | ▲ 26.7            | 25.0    | ▲ 85.7  | 情 報      |
| 60      | 52    | 8     | ▲ 41.7            | ▲ 40.4  | ▲ 50.0  | 輸送用機     |
| 36      | 31    | 5     | ▲ 38.9            | ▲ 61.3  | 100.0   | その他      |
| 19      | 16    | 3     | (▲68.4)           | (▲81.3) | (0.0)   | 電 気      |
| 127     | 95    | 32    | ▲ 9.4             | 2.1     | ▲ 43.8  | 情 報      |
| 467     | 391   | 76    | (▲13.9)           | (▲16.4) | (▲1.3)  | 運輸、郵便    |
| 1,163   | 678   | 485   | (▲4.6)            | (▲18.1) | (14.2)  | 卸売、小売    |
| 26      | 19    | 7     | 65.4              | 47.4    | 114.3   | 金融、保険    |
| 110     | 62    | 48    | 57.3              | 103.2   | ▲ 2.1   | 不動産      |
| 199     | 143   | 56    | 9.0               | 18.2    | ▲ 14.3  | 学 術      |
| 762     | 268   | 494   | ▲ 17.6            | ▲ 6.7   | ▲ 23.5  | 宿泊、飲食    |
| 309     | 170   | 139   | 19.1              | 15.3    | 23.7    | 生 活      |
| 171     | 77    | 94    | ▲ 11.1            | 19.5    | ▲ 36.2  | 教育、学習    |
| 4,248   | 2,585 | 1,663 | (0.6)             | (1.3)   | (▲0.5)  | 医療、福祉    |
| 99      | 88    | 11    | ▲ 5.1             | ▲ 1.1   | ▲ 36.4  | 複 合      |
| 1,961   | 1,362 | 599   | (▲14.6)           | (▲10.4) | (▲24.4) | サービス     |
| 293     | 46    | 247   | 19.1              | ▲ 30.4  | 28.3    | 公務、他     |
| 12,561  | 8,162 | 4,399 | ▲ 7.4             | ▲ 8.0   | ▲ 6.3   | 合 計      |
| 8,248   | 5,215 | 3,033 | ▲ 7.4             | ▲ 7.7   | ▲ 6.8   | 29人以下    |
| 2,669   | 1,813 | 856   | ▲ 14.0            | ▲ 16.8  | ▲ 8.1   | 30～99    |
| 1,035   | 782   | 253   | 2.3               | ▲ 1.8   | 15.0    | 100～299  |
| 194     | 117   | 77    | 17.5              | 47.9    | ▲ 28.6  | 300～499  |
| 304     | 150   | 154   | ▲ 2.0             | 2.0     | ▲ 5.8   | 500～999  |
| 111     | 85    | 26    | ▲ 1.8             | 7.1     | ▲ 30.8  | 1,000人以上 |

| 6月      | 7月      | 8月      | 9月      | 10月    | 11月     |       |
|---------|---------|---------|---------|--------|---------|-------|
| 6.2     | ▲ 1.2   | ▲ 9.5   | 4.8     | 9.4    | ▲ 7.2   | 建設業   |
| 0.8     | 18.1    | ▲ 12.7  | 8.5     | 24.0   | ▲ 30.2  | 製造業   |
| (▲12.4) | (14.1)  | (▲23.8) | (▲7.5)  | (40.2) | (▲13.9) | 運輸業   |
| (▲18.0) | (▲9.0)  | (▲26.6) | (▲11.4) | (▲8.7) | (▲4.6)  | 卸売、小売 |
| ▲ 22.2  | ▲ 3.3   | ▲ 22.9  | ▲ 5.9   | 4.4    | ▲ 17.6  | 宿泊、飲食 |
| (▲9.8)  | (0.3)   | (▲4.1)  | (▲12.3) | (▲2.7) | (0.6)   | 医療、福祉 |
| (▲7.1)  | (▲19.6) | (▲1.7)  | (37.5)  | (▲6.0) | (▲14.6) | サービス業 |
| ▲ 9.8   | ▲ 1.4   | ▲ 9.9   | ▲ 2.1   | 4.3    | ▲ 7.4   | 産業別合計 |

第 15 表 障害者の職業紹介・登録状況

| 区分     | 職 業 紹 介         |           |            |           |           |           |            |           | 登 録         |           |           |          |
|--------|-----------------|-----------|------------|-----------|-----------|-----------|------------|-----------|-------------|-----------|-----------|----------|
|        | 新 規 求 職 申 込 件 数 |           |            |           | 就 職 件 数   |           |            |           | 新 規 登 録 者 数 |           |           |          |
|        | 身体              | 知的        | 精神         | その他       | 身体        | 知的        | 精神         | その他       | 身体          | 知的        | 精神        | その他      |
| R元年度   | 1,097           | 659       | 1,928      | 356       | 525       | 436       | 993        | 140       | 400         | 285       | 713       | 189      |
| 2年度    | 912             | 699       | 1,793      | 429       | 372       | 405       | 858        | 202       | 320         | 294       | 641       | 184      |
| 3年度    | 1,044           | 783       | 2,127      | 423       | 419       | 494       | 1,039      | 170       | 418         | 318       | 850       | 197      |
| 4年度    | 948             | 800       | 2,185      | 400       | 403       | 501       | 1,056      | 183       | 324         | 315       | 809       | 192      |
| 5年度    | 1,049           | 873       | 2,444      | 383       | 395       | 551       | 1,127      | 126       | 358         | 328       | 883       | 192      |
| 5年 11月 | 86              | 48        | 182        | 29        | 38        | 49        | 103        | 8         | 28          | 10        | 68        | 12       |
| 12月    | 58              | 43        | 169        | 18        | 26        | 58        | 91         | 8         | 18          | 6         | 62        | 10       |
| 6年 1月  | 108             | 44        | 196        | 30        | 28        | 60        | 83         | 6         | 26          | 12        | 64        | 14       |
| 2月     | 107             | 65        | 232        | 31        | 46        | 81        | 98         | 12        | 36          | 7         | 67        | 13       |
| 3月     | 89              | 56        | 251        | 41        | 46        | 55        | 110        | 15        | 38          | 8         | 78        | 18       |
| 4月     | 130             | 87        | 279        | 47        | 53        | 35        | 111        | 12        | 45          | 11        | 91        | 23       |
| 5月     | 109             | 78        | 284        | 28        | 33        | 55        | 113        | 23        | 36          | 8         | 103       | 14       |
| 6月     | 92              | 57        | 242        | 28        | 38        | 34        | 110        | 6         | 22          | 11        | 74        | 15       |
| 7月     | 99              | 135       | 251        | 39        | 29        | 25        | 104        | 9         | 36          | 82        | 91        | 20       |
| 8月     | 83              | 85        | 198        | 24        | 25        | 21        | 84         | 9         | 28          | 49        | 78        | 12       |
| 9月     | 93              | 81        | 235        | 26        | 36        | 31        | 103        | 4         | 41          | 29        | 82        | 11       |
| 10月    | 81              | 89        | 216        | 27        | 38        | 35        | 126        | 10        | 32          | 34        | 69        | 12       |
| 11月    | <b>92</b>       | <b>73</b> | <b>218</b> | <b>20</b> | <b>19</b> | <b>47</b> | <b>108</b> | <b>16</b> | <b>32</b>   | <b>19</b> | <b>75</b> | <b>8</b> |
| 熊 本    | 34              | 29        | 93         | 6         | 7         | 15        | 35         | 1         | 9           | 4         | 25        | 2        |
| 上益城    | 9               | 1         | 6          | 2         | 0         | 0         | 2          | 1         | 2           | 0         | 2         | 1        |
| 八 代    | 12              | 6         | 18         | 1         | 2         | 8         | 8          | 4         | 2           | 1         | 5         | 0        |
| 菊 池    | 11              | 14        | 24         | 2         | 3         | 12        | 18         | 6         | 5           | 8         | 12        | 0        |
| 玉 名    | 10              | 2         | 16         | 7         | 2         | 4         | 10         | 1         | 5           | 0         | 9         | 4        |
| 天 草    | 6               | 5         | 16         | 1         | 2         | 0         | 9          | 1         | 3           | 0         | 2         | 0        |
| 球 磨    | 3               | 4         | 22         | 1         | 1         | 3         | 13         | 2         | 2           | 2         | 11        | 1        |
| 宇 城    | 4               | 8         | 14         | 0         | 2         | 4         | 10         | 0         | 2           | 1         | 5         | 0        |
| 阿 蘇    | 0               | 0         | 6          | 0         | 0         | 1         | 1          | 0         | 0           | 0         | 3         | 0        |
| 水 俣    | 3               | 4         | 3          | 0         | 0         | 0         | 2          | 0         | 2           | 3         | 1         | 0        |

※ 新規登録者数には新規移管登録者数を含む。  
 ※ 表紙の注4を参照。なお、令和5年3月以前の数値は、オンラインを含まない。

| 区 分    | 登 録             |              |              |            |              |              |              |            |              |            |              |            |
|--------|-----------------|--------------|--------------|------------|--------------|--------------|--------------|------------|--------------|------------|--------------|------------|
|        | 期 末 現 在 登 録 者 数 |              |              |            |              |              |              |            |              |            |              |            |
|        | 有 効 求 職 者       |              |              |            | 就 業 中 の 者    |              |              |            | 保 留 中 の 者    |            |              |            |
|        | 身体              | 知的           | 精神           | その他        | 身体           | 知的           | 精神           | その他        | 身体           | 知的         | 精神           | その他        |
| R元年度   | 1,419           | 661          | 2,054        | 347        | 4,247        | 3,005        | 3,722        | 665        | 990          | 432        | 1,149        | 157        |
| 2年度    | 1,461           | 702          | 2,113        | 436        | 4,307        | 3,131        | 3,942        | 833        | 853          | 393        | 1,121        | 152        |
| 3年度    | 1,657           | 859          | 2,489        | 459        | 4,313        | 3,186        | 4,307        | 885        | 826          | 378        | 1,047        | 155        |
| 4年度    | 1,632           | 902          | 2,786        | 385        | 4,289        | 3,310        | 4,741        | 869        | 768          | 363        | 923          | 143        |
| 5年度    | 1,706           | 960          | 3,121        | 429        | 4,129        | 3,426        | 5,118        | 896        | 1,111        | 422        | 1,169        | 183        |
| 5年 11月 | 1,657           | 967          | 2,942        | 403        | 4,352        | 3,436        | 5,085        | 918        | 912          | 394        | 1,101        | 162        |
| 12月    | 1,653           | 964          | 2,969        | 405        | 4,361        | 3,439        | 5,111        | 917        | 914          | 397        | 1,110        | 163        |
| 6年 1月  | 1,723           | 983          | 3,035        | 413        | 4,271        | 3,436        | 5,125        | 917        | 910          | 395        | 1,102        | 164        |
| 2月     | 1,758           | 1,009        | 3,133        | 428        | 4,115        | 3,415        | 5,104        | 895        | 1,045        | 394        | 1,097        | 176        |
| 3月     | 1,706           | 960          | 3,121        | 429        | 4,129        | 3,426        | 5,118        | 896        | 1,111        | 422        | 1,169        | 183        |
| 4月     | 1,693           | 991          | 3,227        | 449        | 4,064        | 3,315        | 4,887        | 882        | 1,125        | 512        | 1,363        | 184        |
| 5月     | 1,654           | 873          | 2,868        | 403        | 4,084        | 3,387        | 5,003        | 908        | 1,182        | 546        | 1,616        | 204        |
| 6月     | 1,573           | 848          | 2,904        | 388        | 4,070        | 3,417        | 5,046        | 911        | 1,282        | 546        | 1,607        | 220        |
| 7月     | 1,622           | 942          | 3,028        | 380        | 4,065        | 3,414        | 5,089        | 881        | 1,280        | 543        | 1,594        | 216        |
| 8月     | 1,545           | 944          | 3,039        | 349        | 4,013        | 3,445        | 5,212        | 833        | 1,439        | 558        | 1,642        | 203        |
| 9月     | 1,589           | 985          | 3,099        | 346        | 4,014        | 3,425        | 5,233        | 827        | 1,435        | 561        | 1,669        | 205        |
| 10月    | 1,589           | 1,028        | 3,106        | 347        | 4,029        | 3,407        | 5,299        | 818        | 1,447        | 567        | 1,693        | 209        |
| 11月    | <b>1,636</b>    | <b>1,010</b> | <b>3,147</b> | <b>338</b> | <b>4,019</b> | <b>3,434</b> | <b>5,340</b> | <b>826</b> | <b>1,438</b> | <b>579</b> | <b>1,691</b> | <b>211</b> |
| 熊 本    | 511             | 299          | 1,173        | 96         | 1,374        | 1,100        | 2,069        | 282        | 719          | 232        | 933          | 98         |
| 上益城    | 83              | 39           | 151          | 29         | 182          | 163          | 210          | 57         | 63           | 28         | 45           | 7          |
| 八 代    | 189             | 167          | 301          | 39         | 266          | 269          | 388          | 63         | 8            | 5          | 7            | 1          |
| 菊 池    | 244             | 185          | 493          | 49         | 610          | 592          | 817          | 109        | 227          | 145        | 355          | 31         |
| 玉 名    | 137             | 47           | 274          | 34         | 384          | 325          | 534          | 79         | 92           | 45         | 136          | 17         |
| 天 草    | 114             | 99           | 193          | 25         | 174          | 153          | 274          | 49         | 173          | 48         | 75           | 25         |
| 球 磨    | 121             | 56           | 240          | 31         | 245          | 208          | 307          | 46         | 13           | 13         | 19           | 5          |
| 宇 城    | 144             | 75           | 215          | 25         | 415          | 397          | 468          | 92         | 66           | 21         | 54           | 14         |
| 阿 蘇    | 43              | 17           | 50           | 4          | 226          | 141          | 151          | 31         | 56           | 33         | 42           | 12         |
| 水 俣    | 50              | 26           | 57           | 6          | 143          | 86           | 122          | 18         | 21           | 9          | 25           | 1          |

第 16 表 地域職業相談室業務取扱状況

|            | 相談件数       | 新規相談者数     | 紹介件数       | 就職件数      |
|------------|------------|------------|------------|-----------|
| R3年度       | 11,801     | 2,761      | 3,368      | 1,470     |
| 4年度        | 10,849     | 2,749      | 3,233      | 1,401     |
| 5年度        | 10,330     | 2,326      | 3,275      | 1,378     |
| 5年 11月     | 775        | 172        | 254        | 109       |
| 12月        | 710        | 125        | 178        | 91        |
| 6年 1月      | 744        | 212        | 302        | 101       |
| 2月         | 874        | 225        | 339        | 105       |
| 3月         | 852        | 190        | 269        | 122       |
| 4月         | 840        | 179        | 237        | 122       |
| 5月         | 1,006      | 226        | 298        | 115       |
| 6月         | 878        | 166        | 239        | 114       |
| 7月         | 1,014      | 186        | 276        | 125       |
| 8月         | 862        | 146        | 238        | 89        |
| 9月         | 905        | 196        | 243        | 115       |
| 10月        | 881        | 191        | 255        | 120       |
| 11月        | <b>754</b> | <b>153</b> | <b>202</b> | <b>95</b> |
| 上天草市ふるさとHW | 141        | 28         | 26         | 21        |
| 山鹿市地域職業相談室 | 206        | 50         | 81         | 20        |
| 荒尾市地域職業相談室 | 267        | 55         | 70         | 32        |
| 宇土市地域職業相談室 | 140        | 20         | 25         | 22        |

第 17 表 訓練課業務状況

1 就職支援計画書交付件数

| 令和6年11月 |         |        | 令和6年度計 |         |        |
|---------|---------|--------|--------|---------|--------|
| 計       | 求職者支援訓練 | 公共職業訓練 | 計      | 求職者支援訓練 | 公共職業訓練 |
| 23      | 16      | 7      | 223    | 151     | 72     |

2 支給関係

(1) 認定職業訓練実施奨励金

|       |           | 令和6年11月 |       |        | 令和6年度計 |       |        |
|-------|-----------|---------|-------|--------|--------|-------|--------|
|       |           | 計       | 基礎コース | 実践コース  | 計      | 基礎コース | 実践コース  |
| 基本奨励金 | 支給決定件数[件] | 6       | 1     | 5      | 43     | 4     | 39     |
|       | 支給金額 [千円] | 12,685  | 2,160 | 10,525 | 96,857 | 9,783 | 87,074 |
| 付加奨励金 | 支給決定件数[件] | 3       | 0     | 3      | 25     | 0     | 25     |
|       | 支給金額 [千円] | 3,960   | 0     | 3,960  | 19,380 | 0     | 19,380 |
| 保育奨励金 | 支給決定件数[件] | 0       | 0     | 0      | 0      | 0     | 0      |
|       | 支給金額 [千円] | 0       | 0     | 0      | 0      | 0     | 0      |

(2) 職業訓練受講給付金

|            | 令和6年11月 |         |        | 令和6年度計 |         |        |
|------------|---------|---------|--------|--------|---------|--------|
|            | 計       | 求職者支援訓練 | 公共職業訓練 | 計      | 求職者支援訓練 | 公共職業訓練 |
| 支給決定件数 [件] | 65      | 26      | 39     | 544    | 231     | 313    |
| 受給者実人員 [人] | 61      | 26      | 35     | 488    | 202     | 286    |
| 初回受給者数 [人] | 13      | 7       | 6      | 133    | 63      | 70     |
| 支給終了者数 [人] | 5       | 3       | 2      | 87     | 45      | 42     |
| 支給金額 [千円]  | 6,686   | 2,687   | 3,998  | 54,998 | 23,290  | 31,707 |

第18表 大量雇用変動(離職)の状況

大量雇用変動(離職)の推移 (20人以上)

(令和6年11月現在)

|                      | 令和2年度     |            | 令和3年度     |            | 令和4年度    |            | 令和5年度     |              | 令和6年度    |            |
|----------------------|-----------|------------|-----------|------------|----------|------------|-----------|--------------|----------|------------|
|                      | 件数        | 人          | 件数        | 人          | 件数       | 人          | 件数        | 人            | 件数       | 人          |
| AB 農・林・漁業            |           |            |           |            |          |            |           |              |          |            |
| C 鉱業、採石業、砂利採取業       |           |            |           |            |          |            |           |              |          |            |
| D 建設業                | 1         | 59         |           |            |          |            |           |              | 1        | 43         |
| E 製造業                | 3         | 121        | 6         | 273        | 1        | 583        | 2         | 109          | 2        | 108        |
| 09 食料品製造業            | 1         | 30         | 1         | 51         |          |            | 1         | 31           |          |            |
| 10 飲料・たばこ・飼料製造業      |           |            | 1         | 30         |          |            |           |              |          |            |
| 11 繊維工業              |           |            |           |            |          |            | 1         | 78           | 1        | 39         |
| 12 木材・木製品製造業         |           |            |           |            |          |            |           |              |          |            |
| 13 家具・装備品製造業         |           |            |           |            |          |            |           |              |          |            |
| 14 パルプ・紙・紙加工品製造業     |           |            |           |            |          |            |           |              |          |            |
| 15 印刷・同関連業           |           |            |           |            |          |            |           |              |          |            |
| 16 化学工業              |           |            | 1         | 28         |          |            |           |              |          |            |
| 17 石油製品・石炭製品製造業      |           |            |           |            |          |            |           |              |          |            |
| 18 プラスチック製品製造業       |           |            |           |            |          |            |           |              |          |            |
| 19 ゴム製品製造業           |           |            |           |            |          |            |           |              |          |            |
| 21 窯業・土石製品製造業        |           |            |           |            |          |            |           |              |          |            |
| 22 鉄鋼業               |           |            |           |            |          |            |           |              |          |            |
| 23 非鉄金属製造業           |           |            | 2         | 91         |          |            |           |              |          |            |
| 24 金属製品製造業           |           |            |           |            |          |            |           |              |          |            |
| 25 はん用機械器具製造業        |           |            |           |            |          |            |           |              |          |            |
| 26 生産用機械器具製造業        |           |            |           |            |          |            |           |              |          |            |
| 27 業務用機械器具製造業        |           |            |           |            |          |            |           |              |          |            |
| 28 電子部品・デバイス・電子回路製造業 | 1         | 26         |           |            |          |            |           |              |          |            |
| 29 電気機械器具製造業         |           |            |           |            |          |            |           |              | 1        | 69         |
| 30 情報通信機械器具製造業       |           |            |           |            | 1        | 583        |           |              |          |            |
| 31 輸送用機械器具製造業        | 1         | 65         | 1         | 73         |          |            |           |              |          |            |
| 32 その他の製造業           |           |            |           |            |          |            |           |              |          |            |
| F 電気・ガス・熱供給・水道業      |           |            |           |            |          |            |           |              |          |            |
| G 情報通信業              |           |            |           |            | 1        | 78         |           |              | 1        | 55         |
| H 運輸業、郵便業            |           |            |           |            | 1        | 33         | 3         | 196          |          |            |
| I 卸売業・小売業            | 2         | 96         | 6         | 226        | 1        | 43         | 1         | 40           | 1        | 124        |
| J 金融業・保険業            |           |            |           |            |          |            |           |              |          |            |
| K 不動産業、物品賃貸業         |           |            |           |            |          |            |           |              |          |            |
| L 学術研究、専門・技術サービス業    |           |            |           |            |          |            |           |              |          |            |
| M 宿泊業、飲食サービス業        | 3         | 130        | 2         | 87         | 2        | 67         | 1         | 114          |          |            |
| N 生活関連サービス業、娯楽業      | 2         | 121        | 2         | 53         | 2        | 85         | 1         | 43           |          |            |
| O 教育、学習支援業           |           |            |           |            |          |            |           |              |          |            |
| P 医療、福祉              |           |            | 2         | 100        |          |            | 3         | 119          |          |            |
| Q 複合サービス事業           |           |            |           |            |          |            |           |              |          |            |
| R サービス業(他に分類されないもの)  | 1         | 85         | 1         | 58         |          |            |           |              |          |            |
| ST 公務・その他            |           |            |           |            |          |            | 4         | 931          |          |            |
| <b>合 計</b>           | <b>12</b> | <b>612</b> | <b>19</b> | <b>797</b> | <b>8</b> | <b>889</b> | <b>15</b> | <b>1,552</b> | <b>5</b> | <b>330</b> |
| 解雇原因別                | 倒産        | 2          | 61        | 3          | 121      | 2          | 66        |              | 1        | 43         |
|                      | 事業所閉鎖     | 1          | 44        | 4          | 212      | 1          | 31        | 6            | 2        | 94         |
|                      | 事業縮小      | 5          | 268       | 5          | 159      | 4          | 758       | 5            | 1        | 124        |
|                      | 工場合併      |            |           |            |          |            |           |              |          |            |
|                      | 人員削減計画    |            |           | 4          | 162      |            |           |              | 1        | 69         |
| その他                  | 4         | 239        | 3         | 143        | 1        | 34         | 4         | 931          |          |            |

第1図 都道府県別有効求人倍率 全数(含パート) <季節調整値>

令和6年 11月 全国平均 1.25倍

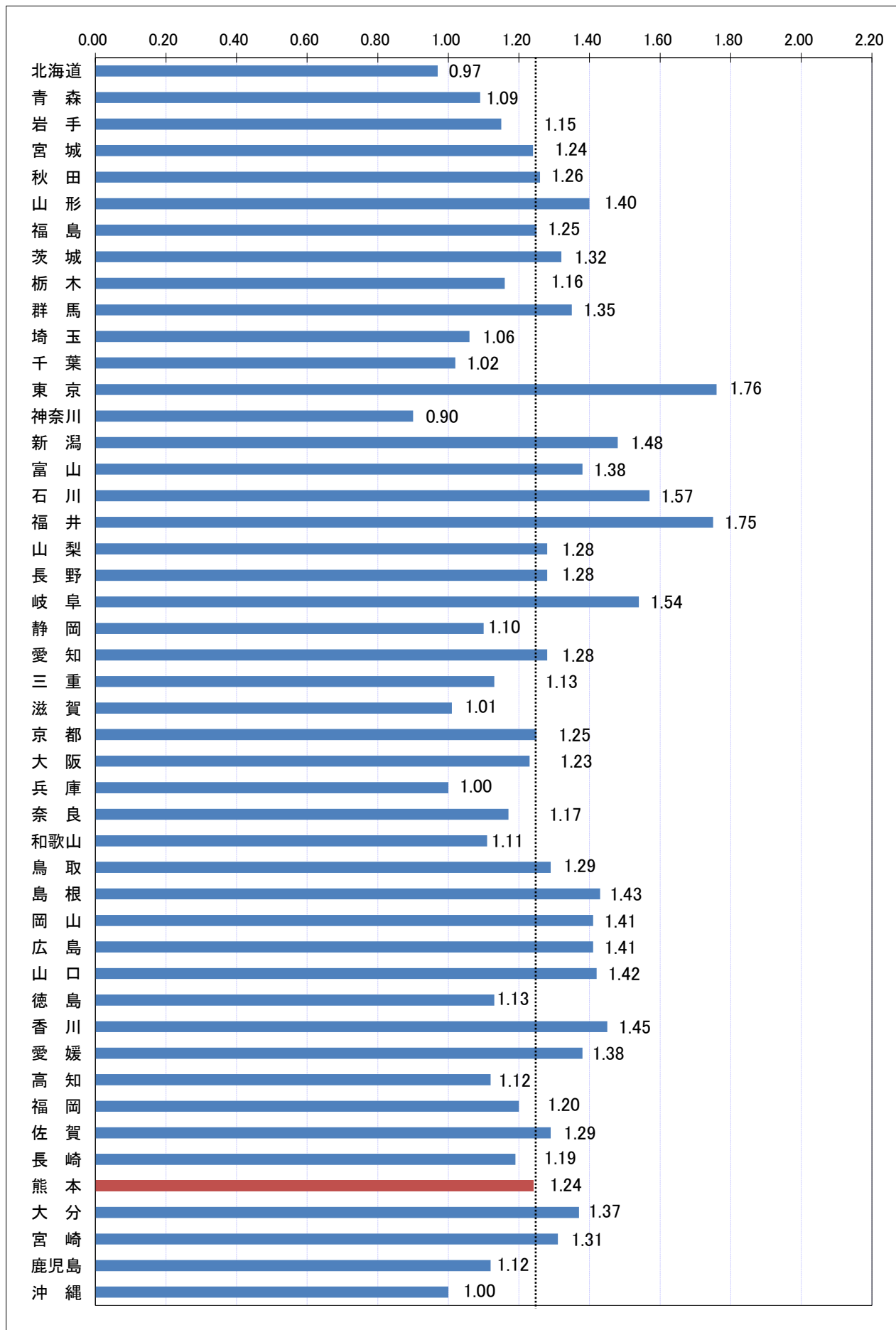

第 19 表 全国・季節調整済求人倍率の推移 全数 (新規学卒者を除く)

(1) 新規求人倍率

| 西暦    | 和暦  | 1月   | 2月   | 3月   | 4月   | 5月   | 6月   | 7月   | 8月   | 9月   | 10月  | 11月         | 12月  | 年計   | 年度計  |
|-------|-----|------|------|------|------|------|------|------|------|------|------|-------------|------|------|------|
| 1985年 | 60年 | 1.00 | 1.00 | 0.99 | 0.99 | 1.00 | 0.98 | 0.95 | 0.97 | 0.95 | 0.93 | 0.93        | 0.96 | 0.97 | 0.95 |
| 1986年 | 61年 | 0.95 | 0.93 | 0.91 | 0.91 | 0.90 | 0.86 | 0.87 | 0.94 | 0.89 | 0.91 | 0.89        | 0.91 | 0.91 | 0.91 |
| 1987年 | 62年 | 0.91 | 0.95 | 1.03 | 1.00 | 0.99 | 1.04 | 1.11 | 1.14 | 1.20 | 1.25 | 1.28        | 1.37 | 1.08 | 1.20 |
| 1988年 | 63年 | 1.36 | 1.36 | 1.41 | 1.45 | 1.47 | 1.58 | 1.56 | 1.59 | 1.66 | 1.64 | 1.69        | 1.76 | 1.53 | 1.63 |
| 1989年 | 1年  | 1.73 | 1.72 | 1.75 | 1.80 | 1.88 | 1.92 | 1.92 | 1.93 | 1.95 | 1.94 | 2.03        | 1.96 | 1.85 | 1.93 |
| 1990年 | 2年  | 1.97 | 2.00 | 1.96 | 2.01 | 2.05 | 2.11 | 2.13 | 2.13 | 2.15 | 2.15 | 2.14        | 2.08 | 2.07 | 2.11 |
| 1991年 | 3年  | 2.07 | 2.18 | 2.13 | 2.12 | 2.10 | 2.10 | 2.06 | 2.01 | 1.97 | 2.05 | 1.94        | 1.80 | 2.05 | 1.95 |
| 1992年 | 4年  | 1.83 | 1.80 | 1.75 | 1.72 | 1.67 | 1.60 | 1.58 | 1.55 | 1.52 | 1.49 | 1.41        | 1.45 | 1.61 | 1.49 |
| 1993年 | 5年  | 1.40 | 1.35 | 1.30 | 1.26 | 1.23 | 1.19 | 1.15 | 1.13 | 1.11 | 1.08 | 1.09        | 1.08 | 1.20 | 1.13 |
| 1994年 | 6年  | 1.06 | 1.11 | 1.08 | 1.08 | 1.07 | 1.09 | 1.09 | 1.10 | 1.11 | 1.06 | 1.06        | 1.06 | 1.08 | 1.07 |
| 1995年 | 7年  | 1.04 | 1.10 | 1.06 | 1.06 | 1.07 | 1.04 | 1.06 | 1.08 | 1.05 | 1.09 | 1.12        | 1.10 | 1.06 | 1.09 |
| 1996年 | 8年  | 1.08 | 1.14 | 1.17 | 1.14 | 1.20 | 1.20 | 1.22 | 1.21 | 1.23 | 1.24 | 1.24        | 1.24 | 1.19 | 1.22 |
| 1997年 | 9年  | 1.24 | 1.24 | 1.26 | 1.22 | 1.24 | 1.25 | 1.21 | 1.21 | 1.19 | 1.16 | 1.13        | 1.09 | 1.20 | 1.13 |
| 1998年 | 10年 | 1.03 | 1.00 | 0.95 | 0.95 | 0.94 | 0.90 | 0.87 | 0.91 | 0.87 | 0.85 | 0.87        | 0.87 | 0.92 | 0.89 |
| 1999年 | 11年 | 0.90 | 0.89 | 0.88 | 0.90 | 0.80 | 0.83 | 0.87 | 0.86 | 0.88 | 0.89 | 0.88        | 0.92 | 0.87 | 0.90 |
| 2000年 | 12年 | 0.97 | 0.96 | 0.98 | 1.00 | 1.02 | 1.05 | 1.09 | 1.08 | 1.11 | 1.13 | 1.15        | 1.14 | 1.05 | 1.08 |
| 2001年 | 13年 | 1.15 | 1.10 | 1.04 | 1.07 | 1.07 | 1.04 | 1.04 | 0.99 | 0.96 | 0.91 | 0.91        | 0.87 | 1.01 | 0.96 |
| 2002年 | 14年 | 0.88 | 0.88 | 0.91 | 0.90 | 0.93 | 0.94 | 0.94 | 0.97 | 0.95 | 0.95 | 0.96        | 1.00 | 0.93 | 0.96 |
| 2003年 | 15年 | 1.00 | 1.00 | 1.01 | 1.03 | 1.03 | 1.03 | 1.06 | 1.10 | 1.11 | 1.16 | 1.17        | 1.20 | 1.07 | 1.12 |
| 2004年 | 16年 | 1.19 | 1.18 | 1.22 | 1.25 | 1.25 | 1.27 | 1.28 | 1.30 | 1.35 | 1.40 | 1.41        | 1.41 | 1.29 | 1.35 |
| 2005年 | 17年 | 1.42 | 1.46 | 1.43 | 1.43 | 1.44 | 1.47 | 1.48 | 1.47 | 1.48 | 1.43 | 1.52        | 1.54 | 1.46 | 1.49 |
| 2006年 | 18年 | 1.56 | 1.59 | 1.53 | 1.55 | 1.63 | 1.58 | 1.56 | 1.56 | 1.55 | 1.53 | 1.58        | 1.60 | 1.56 | 1.56 |
| 2007年 | 19年 | 1.52 | 1.56 | 1.60 | 1.58 | 1.56 | 1.54 | 1.53 | 1.51 | 1.42 | 1.46 | 1.46        | 1.42 | 1.52 | 1.47 |
| 2008年 | 20年 | 1.43 | 1.41 | 1.32 | 1.36 | 1.32 | 1.29 | 1.26 | 1.25 | 1.20 | 1.13 | 1.04        | 0.98 | 1.25 | 1.08 |
| 2009年 | 21年 | 0.87 | 0.77 | 0.78 | 0.77 | 0.76 | 0.78 | 0.78 | 0.79 | 0.81 | 0.80 | 0.79        | 0.80 | 0.79 | 0.79 |
| 2010年 | 22年 | 0.82 | 0.82 | 0.82 | 0.85 | 0.86 | 0.88 | 0.89 | 0.91 | 0.94 | 0.96 | 0.96        | 0.98 | 0.89 | 0.93 |
| 2011年 | 23年 | 1.01 | 0.99 | 0.98 | 0.95 | 0.98 | 1.00 | 1.07 | 1.05 | 1.14 | 1.15 | 1.17        | 1.19 | 1.05 | 1.11 |
| 2012年 | 24年 | 1.21 | 1.23 | 1.23 | 1.25 | 1.29 | 1.29 | 1.30 | 1.32 | 1.27 | 1.30 | 1.32        | 1.32 | 1.28 | 1.32 |
| 2013年 | 25年 | 1.34 | 1.38 | 1.38 | 1.41 | 1.43 | 1.47 | 1.47 | 1.50 | 1.50 | 1.57 | 1.57        | 1.59 | 1.46 | 1.53 |
| 2014年 | 26年 | 1.64 | 1.69 | 1.63 | 1.63 | 1.63 | 1.65 | 1.67 | 1.65 | 1.66 | 1.69 | 1.69        | 1.75 | 1.66 | 1.69 |
| 2015年 | 27年 | 1.77 | 1.72 | 1.76 | 1.76 | 1.76 | 1.79 | 1.83 | 1.84 | 1.86 | 1.84 | 1.89        | 1.89 | 1.80 | 1.86 |
| 2016年 | 28年 | 2.03 | 1.95 | 1.95 | 2.03 | 2.05 | 2.01 | 2.03 | 2.08 | 2.10 | 2.09 | 2.14        | 2.16 | 2.04 | 2.08 |
| 2017年 | 29年 | 2.13 | 2.16 | 2.14 | 2.18 | 2.28 | 2.24 | 2.25 | 2.22 | 2.26 | 2.36 | 2.31        | 2.40 | 2.24 | 2.29 |
| 2018年 | 30年 | 2.36 | 2.34 | 2.37 | 2.37 | 2.37 | 2.45 | 2.45 | 2.37 | 2.47 | 2.38 | 2.41        | 2.40 | 2.39 | 2.42 |
| 2019年 | 1年  | 2.47 | 2.48 | 2.44 | 2.49 | 2.48 | 2.39 | 2.36 | 2.43 | 2.31 | 2.42 | 2.35        | 2.39 | 2.42 | 2.35 |
| 2020年 | 2年  | 2.09 | 2.27 | 2.24 | 1.87 | 1.93 | 1.73 | 1.72 | 1.84 | 1.93 | 1.79 | 1.97        | 2.01 | 1.95 | 1.90 |
| 2021年 | 3年  | 2.01 | 1.96 | 2.00 | 1.92 | 2.11 | 2.09 | 2.01 | 1.99 | 2.05 | 2.02 | 2.06        | 2.18 | 2.02 | 2.08 |
| 2022年 | 4年  | 2.17 | 2.24 | 2.20 | 2.21 | 2.22 | 2.23 | 2.33 | 2.30 | 2.30 | 2.34 | 2.39        | 2.39 | 2.26 | 2.30 |
| 2023年 | 5年  | 2.35 | 2.33 | 2.31 | 2.25 | 2.32 | 2.31 | 2.27 | 2.31 | 2.25 | 2.25 | 2.25        | 2.25 | 2.29 | 2.28 |
| 2024年 | 6年  | 2.28 | 2.26 | 2.38 | 2.17 | 2.16 | 2.26 | 2.22 | 2.32 | 2.22 | 2.24 | <b>2.25</b> |      |      |      |

(2) 有効求人倍率

| 西暦    | 和暦  | 1月   | 2月   | 3月   | 4月   | 5月   | 6月   | 7月   | 8月   | 9月   | 10月  | 11月         | 12月  | 年計   | 年度計  |
|-------|-----|------|------|------|------|------|------|------|------|------|------|-------------|------|------|------|
| 1985年 | 60年 | 0.68 | 0.69 | 0.68 | 0.69 | 0.69 | 0.69 | 0.69 | 0.68 | 0.68 | 0.67 | 0.67        | 0.67 | 0.68 | 0.67 |
| 1986年 | 61年 | 0.67 | 0.66 | 0.65 | 0.63 | 0.62 | 0.60 | 0.60 | 0.61 | 0.61 | 0.61 | 0.61        | 0.61 | 0.62 | 0.62 |
| 1987年 | 62年 | 0.62 | 0.63 | 0.64 | 0.64 | 0.65 | 0.66 | 0.68 | 0.71 | 0.74 | 0.77 | 0.81        | 0.84 | 0.70 | 0.76 |
| 1988年 | 63年 | 0.87 | 0.90 | 0.92 | 0.95 | 0.98 | 1.01 | 1.04 | 1.06 | 1.08 | 1.10 | 1.12        | 1.14 | 1.01 | 1.08 |
| 1989年 | 1年  | 1.15 | 1.17 | 1.17 | 1.19 | 1.25 | 1.27 | 1.30 | 1.29 | 1.30 | 1.31 | 1.33        | 1.33 | 1.25 | 1.30 |
| 1990年 | 2年  | 1.33 | 1.36 | 1.36 | 1.35 | 1.39 | 1.42 | 1.46 | 1.44 | 1.44 | 1.44 | 1.45        | 1.44 | 1.40 | 1.43 |
| 1991年 | 3年  | 1.43 | 1.44 | 1.44 | 1.41 | 1.44 | 1.44 | 1.44 | 1.40 | 1.36 | 1.36 | 1.34        | 1.31 | 1.40 | 1.34 |
| 1992年 | 4年  | 1.25 | 1.22 | 1.19 | 1.14 | 1.13 | 1.10 | 1.08 | 1.05 | 1.02 | 0.99 | 0.96        | 0.93 | 1.08 | 1.00 |
| 1993年 | 5年  | 0.91 | 0.88 | 0.85 | 0.82 | 0.80 | 0.76 | 0.74 | 0.72 | 0.70 | 0.68 | 0.67        | 0.66 | 0.76 | 0.71 |
| 1994年 | 6年  | 0.65 | 0.64 | 0.65 | 0.65 | 0.63 | 0.63 | 0.63 | 0.64 | 0.65 | 0.65 | 0.64        | 0.63 | 0.64 | 0.64 |
| 1995年 | 7年  | 0.64 | 0.65 | 0.66 | 0.65 | 0.63 | 0.62 | 0.61 | 0.62 | 0.62 | 0.62 | 0.62        | 0.63 | 0.63 | 0.64 |
| 1996年 | 8年  | 0.65 | 0.66 | 0.68 | 0.69 | 0.69 | 0.70 | 0.72 | 0.72 | 0.72 | 0.73 | 0.74        | 0.74 | 0.70 | 0.72 |
| 1997年 | 9年  | 0.74 | 0.74 | 0.74 | 0.74 | 0.74 | 0.74 | 0.74 | 0.73 | 0.71 | 0.70 | 0.68        | 0.67 | 0.72 | 0.69 |
| 1998年 | 10年 | 0.63 | 0.61 | 0.57 | 0.56 | 0.54 | 0.52 | 0.51 | 0.50 | 0.49 | 0.48 | 0.47        | 0.47 | 0.53 | 0.50 |
| 1999年 | 11年 | 0.48 | 0.48 | 0.48 | 0.47 | 0.46 | 0.46 | 0.47 | 0.47 | 0.48 | 0.49 | 0.49        | 0.50 | 0.48 | 0.49 |
| 2000年 | 12年 | 0.51 | 0.52 | 0.54 | 0.56 | 0.56 | 0.58 | 0.60 | 0.61 | 0.62 | 0.64 | 0.65        | 0.65 | 0.59 | 0.62 |
| 2001年 | 13年 | 0.65 | 0.64 | 0.63 | 0.62 | 0.61 | 0.61 | 0.60 | 0.58 | 0.57 | 0.54 | 0.52        | 0.51 | 0.59 | 0.56 |
| 2002年 | 14年 | 0.50 | 0.51 | 0.52 | 0.52 | 0.53 | 0.53 | 0.54 | 0.55 | 0.55 | 0.56 | 0.56        | 0.57 | 0.54 | 0.56 |
| 2003年 | 15年 | 0.58 | 0.59 | 0.60 | 0.61 | 0.61 | 0.62 | 0.63 | 0.65 | 0.67 | 0.70 | 0.72        | 0.75 | 0.64 | 0.69 |
| 2004年 | 16年 | 0.76 | 0.76 | 0.77 | 0.78 | 0.80 | 0.82 | 0.83 | 0.84 | 0.86 | 0.88 | 0.91        | 0.92 | 0.83 | 0.86 |
| 2005年 | 17年 | 0.91 | 0.91 | 0.93 | 0.94 | 0.94 | 0.95 | 0.96 | 0.96 | 0.96 | 0.98 | 0.99        | 1.01 | 0.95 | 0.98 |
| 2006年 | 18年 | 1.03 | 1.04 | 1.05 | 1.05 | 1.07 | 1.07 | 1.08 | 1.07 | 1.07 | 1.06 | 1.06        | 1.06 | 1.06 | 1.06 |
| 2007年 | 19年 | 1.06 | 1.05 | 1.05 | 1.07 | 1.07 | 1.07 | 1.06 | 1.05 | 1.03 | 1.01 | 0.98        | 0.98 | 1.04 | 1.02 |
| 2008年 | 20年 | 0.97 | 0.96 | 0.96 | 0.96 | 0.95 | 0.92 | 0.89 | 0.86 | 0.83 | 0.79 | 0.75        | 0.71 | 0.88 | 0.77 |
| 2009年 | 21年 | 0.64 | 0.57 | 0.52 | 0.49 | 0.46 | 0.44 | 0.43 | 0.42 | 0.43 | 0.44 | 0.44        | 0.44 | 0.47 | 0.45 |
| 2010年 | 22年 | 0.45 | 0.46 | 0.48 | 0.49 | 0.50 | 0.51 | 0.53 | 0.54 | 0.55 | 0.56 | 0.58        | 0.59 | 0.52 | 0.56 |
| 2011年 | 23年 | 0.60 | 0.62 | 0.62 | 0.62 | 0.61 | 0.62 | 0.64 | 0.65 | 0.67 | 0.69 | 0.71        | 0.72 | 0.65 | 0.68 |
| 2012年 | 24年 | 0.74 | 0.75 | 0.77 | 0.78 | 0.79 | 0.80 | 0.81 | 0.82 | 0.81 | 0.82 | 0.82        | 0.83 | 0.80 | 0.82 |
| 2013年 | 25年 | 0.84 | 0.85 | 0.87 | 0.88 | 0.90 | 0.92 | 0.93 | 0.95 | 0.96 | 0.99 | 1.01        | 1.03 | 0.93 | 0.97 |
| 2014年 | 26年 | 1.04 | 1.06 | 1.07 | 1.08 | 1.09 | 1.09 | 1.10 | 1.10 | 1.10 | 1.11 | 1.12        | 1.14 | 1.09 | 1.11 |
| 2015年 | 27年 | 1.15 | 1.16 | 1.16 | 1.16 | 1.18 | 1.19 | 1.20 | 1.22 | 1.23 | 1.24 | 1.26        | 1.27 | 1.20 | 1.23 |
| 2016年 | 28年 | 1.29 | 1.30 | 1.31 | 1.33 | 1.35 | 1.36 | 1.36 | 1.38 | 1.38 | 1.40 | 1.41        | 1.42 | 1.36 | 1.39 |
| 2017年 | 29年 | 1.43 | 1.45 | 1.45 | 1.48 | 1.49 | 1.50 | 1.51 | 1.52 | 1.53 | 1.55 | 1.56        | 1.58 | 1.50 | 1.54 |
| 2018年 | 30年 | 1.60 | 1.59 | 1.59 | 1.59 | 1.60 | 1.62 | 1.63 | 1.63 | 1.64 | 1.63 | 1.63        | 1.62 | 1.61 | 1.62 |
| 2019年 | 1年  | 1.63 | 1.63 | 1.63 | 1.63 | 1.62 | 1.61 | 1.60 | 1.60 | 1.59 | 1.59 | 1.57        | 1.56 | 1.60 | 1.55 |
| 2020年 | 2年  | 1.49 | 1.45 | 1.39 | 1.31 | 1.19 | 1.12 | 1.08 | 1.04 | 1.04 | 1.04 | 1.05        | 1.06 | 1.18 | 1.10 |
| 2021年 | 3年  | 1.08 | 1.09 | 1.10 | 1.10 | 1.11 | 1.13 | 1.14 | 1.14 | 1.15 | 1.15 | 1.16        | 1.18 | 1.13 | 1.16 |
| 2022年 | 4年  | 1.20 | 1.21 | 1.23 | 1.24 | 1.25 | 1.27 | 1.29 | 1.31 | 1.32 | 1.33 | 1.35        | 1.35 | 1.28 | 1.31 |
| 2023年 | 5年  | 1.35 | 1.34 | 1.32 | 1.32 | 1.32 | 1.31 | 1.30 | 1.30 | 1.29 | 1.29 | 1.27        | 1.27 | 1.31 | 1.29 |
| 2024年 | 6年  | 1.27 | 1.26 | 1.28 | 1.26 | 1.24 | 1.23 | 1.24 | 1.23 | 1.24 | 1.25 | <b>1.25</b> |      |      |      |

第 20 表 熊本県・季節調整済求人倍率の推移 全数(新規学卒者を除く)

(1) 新規求人倍率

| 西暦    | 和暦  | 1月   | 2月   | 3月   | 4月   | 5月   | 6月   | 7月   | 8月   | 9月   | 10月  | 11月         | 12月  | 年計   | 年度計  |
|-------|-----|------|------|------|------|------|------|------|------|------|------|-------------|------|------|------|
| 1985年 | 60年 | 0.69 | 0.70 | 0.69 | 0.70 | 0.66 | 0.62 | 0.67 | 0.72 | 0.67 | 0.64 | 0.73        | 0.71 | 0.68 | 0.67 |
| 1986年 | 61年 | 0.62 | 0.62 | 0.65 | 0.63 | 0.69 | 0.66 | 0.62 | 0.66 | 0.63 | 0.73 | 0.66        | 0.73 | 0.65 | 0.67 |
| 1987年 | 62年 | 0.65 | 0.68 | 0.75 | 0.66 | 0.68 | 0.71 | 0.77 | 0.81 | 0.84 | 0.87 | 0.89        | 0.93 | 0.76 | 0.85 |
| 1988年 | 63年 | 1.04 | 0.99 | 1.06 | 1.06 | 1.11 | 1.17 | 1.07 | 1.22 | 1.20 | 1.14 | 1.22        | 1.33 | 1.14 | 1.19 |
| 1989年 | 1年  | 1.26 | 1.24 | 1.22 | 1.37 | 1.29 | 1.31 | 1.38 | 1.18 | 1.28 | 1.42 | 1.29        | 1.19 | 1.27 | 1.32 |
| 1990年 | 2年  | 1.39 | 1.42 | 1.43 | 1.44 | 1.48 | 1.51 | 1.39 | 1.50 | 1.65 | 1.57 | 1.70        | 1.51 | 1.48 | 1.56 |
| 1991年 | 3年  | 1.68 | 1.76 | 1.65 | 1.71 | 1.54 | 1.52 | 1.59 | 1.58 | 1.39 | 1.60 | 1.79        | 1.55 | 1.61 | 1.55 |
| 1992年 | 4年  | 1.44 | 1.50 | 1.48 | 1.43 | 1.51 | 1.50 | 1.39 | 1.35 | 1.38 | 1.21 | 1.23        | 1.38 | 1.38 | 1.30 |
| 1993年 | 5年  | 1.23 | 1.05 | 1.17 | 1.17 | 1.09 | 1.07 | 1.14 | 1.06 | 0.94 | 1.01 | 0.96        | 1.01 | 1.07 | 1.03 |
| 1994年 | 6年  | 1.00 | 1.03 | 1.01 | 1.04 | 1.12 | 1.04 | 1.01 | 1.05 | 1.06 | 1.02 | 1.00        | 0.98 | 1.02 | 1.01 |
| 1995年 | 7年  | 0.95 | 0.99 | 1.01 | 0.91 | 0.95 | 0.96 | 0.94 | 0.94 | 0.93 | 0.96 | 0.96        | 1.01 | 0.95 | 0.95 |
| 1996年 | 8年  | 0.92 | 1.03 | 1.03 | 1.00 | 1.03 | 1.05 | 1.05 | 1.00 | 0.99 | 1.05 | 1.00        | 1.00 | 1.02 | 1.01 |
| 1997年 | 9年  | 1.05 | 0.97 | 0.95 | 0.99 | 1.06 | 1.03 | 1.01 | 1.05 | 0.97 | 0.96 | 1.05        | 0.90 | 1.00 | 0.95 |
| 1998年 | 10年 | 0.88 | 0.83 | 0.77 | 0.75 | 0.72 | 0.69 | 0.69 | 0.72 | 0.69 | 0.66 | 0.71        | 0.66 | 0.73 | 0.71 |
| 1999年 | 11年 | 0.72 | 0.75 | 0.77 | 0.69 | 0.67 | 0.70 | 0.74 | 0.67 | 0.73 | 0.73 | 0.73        | 0.82 | 0.72 | 0.73 |
| 2000年 | 12年 | 0.77 | 0.79 | 0.82 | 0.85 | 0.83 | 0.97 | 0.91 | 0.88 | 0.93 | 0.95 | 0.87        | 0.94 | 0.88 | 0.89 |
| 2001年 | 13年 | 0.92 | 0.86 | 0.84 | 0.81 | 0.80 | 0.79 | 0.76 | 0.76 | 0.71 | 0.70 | 0.74        | 0.66 | 0.78 | 0.73 |
| 2002年 | 14年 | 0.71 | 0.55 | 0.72 | 0.82 | 0.83 | 0.76 | 0.76 | 0.74 | 0.78 | 0.76 | 0.77        | 0.79 | 0.75 | 0.79 |
| 2003年 | 15年 | 0.81 | 0.80 | 0.84 | 0.86 | 0.80 | 0.78 | 0.82 | 0.87 | 0.91 | 0.93 | 0.93        | 0.87 | 0.85 | 0.89 |
| 2004年 | 16年 | 0.99 | 0.97 | 0.99 | 0.94 | 1.02 | 1.03 | 1.09 | 0.98 | 0.99 | 1.01 | 1.09        | 1.08 | 1.00 | 1.05 |
| 2005年 | 17年 | 1.05 | 1.21 | 1.10 | 1.12 | 1.20 | 1.19 | 1.24 | 1.27 | 1.25 | 1.28 | 1.29        | 1.23 | 1.20 | 1.23 |
| 2006年 | 18年 | 1.26 | 1.30 | 1.21 | 1.17 | 1.30 | 1.22 | 1.18 | 1.27 | 1.20 | 1.19 | 1.33        | 1.32 | 1.25 | 1.26 |
| 2007年 | 19年 | 1.32 | 1.29 | 1.35 | 1.39 | 1.21 | 1.34 | 1.30 | 1.24 | 1.28 | 1.10 | 1.15        | 1.17 | 1.27 | 1.23 |
| 2008年 | 20年 | 1.16 | 1.20 | 1.14 | 1.15 | 1.07 | 1.01 | 1.02 | 0.97 | 0.92 | 0.88 | 0.77        | 0.73 | 1.00 | 0.87 |
| 2009年 | 21年 | 0.70 | 0.65 | 0.72 | 0.70 | 0.68 | 0.75 | 0.78 | 0.80 | 0.83 | 0.79 | 0.79        | 0.81 | 0.74 | 0.77 |
| 2010年 | 22年 | 0.80 | 0.78 | 0.83 | 0.85 | 0.85 | 0.86 | 0.85 | 0.86 | 0.85 | 0.93 | 0.93        | 0.97 | 0.86 | 0.92 |
| 2011年 | 23年 | 1.00 | 0.99 | 0.98 | 0.99 | 1.00 | 1.02 | 1.01 | 0.97 | 1.15 | 1.20 | 1.14        | 1.19 | 1.05 | 1.10 |
| 2012年 | 24年 | 1.20 | 1.20 | 1.17 | 1.16 | 1.15 | 1.18 | 1.15 | 1.26 | 1.16 | 1.19 | 1.13        | 1.24 | 1.18 | 1.23 |
| 2013年 | 25年 | 1.29 | 1.33 | 1.46 | 1.46 | 1.40 | 1.54 | 1.54 | 1.40 | 1.53 | 1.51 | 1.68        | 1.57 | 1.47 | 1.53 |
| 2014年 | 26年 | 1.62 | 1.61 | 1.53 | 1.51 | 1.60 | 1.50 | 1.66 | 1.58 | 1.61 | 1.56 | 1.67        | 1.70 | 1.59 | 1.61 |
| 2015年 | 27年 | 1.66 | 1.70 | 1.68 | 1.71 | 1.76 | 1.69 | 1.66 | 1.82 | 1.80 | 1.78 | 1.74        | 1.76 | 1.73 | 1.78 |
| 2016年 | 28年 | 1.89 | 1.86 | 1.82 | 2.01 | 1.97 | 1.82 | 1.99 | 2.17 | 2.36 | 2.35 | 2.29        | 2.33 | 2.06 | 2.17 |
| 2017年 | 29年 | 2.21 | 2.28 | 2.35 | 2.45 | 2.51 | 2.53 | 2.39 | 2.30 | 2.40 | 2.39 | 2.42        | 2.47 | 2.38 | 2.41 |
| 2018年 | 30年 | 2.34 | 2.32 | 2.44 | 2.71 | 2.54 | 2.63 | 2.66 | 2.40 | 2.46 | 2.56 | 2.46        | 2.36 | 2.49 | 2.53 |
| 2019年 | 1年  | 2.69 | 2.50 | 2.44 | 2.64 | 2.48 | 2.41 | 2.43 | 2.43 | 2.40 | 2.42 | 2.46        | 2.39 | 2.47 | 2.37 |
| 2020年 | 2年  | 2.01 | 2.13 | 2.33 | 1.81 | 1.90 | 1.88 | 1.95 | 1.88 | 2.07 | 2.04 | 2.14        | 2.15 | 2.02 | 2.02 |
| 2021年 | 3年  | 2.17 | 2.09 | 2.28 | 2.13 | 2.25 | 2.23 | 2.11 | 2.33 | 2.26 | 2.26 | 2.16        | 2.40 | 2.20 | 2.24 |
| 2022年 | 4年  | 2.23 | 2.30 | 2.26 | 2.30 | 2.47 | 2.44 | 2.52 | 2.44 | 2.54 | 2.49 | 2.49        | 2.47 | 2.40 | 2.43 |
| 2023年 | 5年  | 2.41 | 2.49 | 2.34 | 2.13 | 2.30 | 2.37 | 2.17 | 2.28 | 2.26 | 2.18 | 2.31        | 2.27 | 2.28 | 2.23 |
| 2024年 | 6年  | 2.09 | 2.12 | 2.29 | 2.00 | 1.94 | 2.30 | 2.03 | 2.26 | 2.22 | 2.06 | <b>2.15</b> |      |      |      |

(2) 有効求人倍率

| 西暦    | 和暦  | 1月   | 2月   | 3月   | 4月   | 5月   | 6月   | 7月   | 8月   | 9月   | 10月  | 11月         | 12月  | 年計   | 年度計  |
|-------|-----|------|------|------|------|------|------|------|------|------|------|-------------|------|------|------|
| 1985年 | 60年 | 0.39 | 0.41 | 0.42 | 0.42 | 0.41 | 0.41 | 0.44 | 0.44 | 0.44 | 0.44 | 0.44        | 0.43 | 0.42 | 0.43 |
| 1986年 | 61年 | 0.44 | 0.42 | 0.42 | 0.43 | 0.43 | 0.42 | 0.41 | 0.40 | 0.40 | 0.42 | 0.41        | 0.41 | 0.42 | 0.41 |
| 1987年 | 62年 | 0.42 | 0.41 | 0.41 | 0.41 | 0.42 | 0.44 | 0.44 | 0.45 | 0.49 | 0.49 | 0.52        | 0.53 | 0.45 | 0.50 |
| 1988年 | 63年 | 0.56 | 0.60 | 0.63 | 0.65 | 0.67 | 0.69 | 0.71 | 0.78 | 0.80 | 0.79 | 0.81        | 0.85 | 0.71 | 0.77 |
| 1989年 | 1年  | 0.87 | 0.84 | 0.82 | 0.86 | 0.86 | 0.88 | 0.91 | 0.86 | 0.87 | 0.94 | 0.92        | 0.90 | 0.88 | 0.90 |
| 1990年 | 2年  | 0.91 | 0.92 | 0.96 | 0.98 | 0.98 | 1.00 | 1.00 | 1.00 | 1.01 | 1.03 | 1.09        | 1.05 | 0.99 | 1.03 |
| 1991年 | 3年  | 1.06 | 1.08 | 1.10 | 1.09 | 1.05 | 1.05 | 1.02 | 1.02 | 0.99 | 0.97 | 1.03        | 1.00 | 1.04 | 1.00 |
| 1992年 | 4年  | 0.96 | 0.95 | 0.93 | 0.91 | 0.91 | 0.92 | 0.92 | 0.87 | 0.85 | 0.80 | 0.78        | 0.76 | 0.87 | 0.82 |
| 1993年 | 5年  | 0.74 | 0.72 | 0.70 | 0.68 | 0.67 | 0.65 | 0.64 | 0.63 | 0.61 | 0.59 | 0.58        | 0.57 | 0.65 | 0.61 |
| 1994年 | 6年  | 0.57 | 0.58 | 0.58 | 0.59 | 0.59 | 0.59 | 0.58 | 0.59 | 0.59 | 0.59 | 0.58        | 0.57 | 0.58 | 0.58 |
| 1995年 | 7年  | 0.56 | 0.58 | 0.59 | 0.56 | 0.55 | 0.54 | 0.53 | 0.54 | 0.54 | 0.54 | 0.53        | 0.53 | 0.55 | 0.54 |
| 1996年 | 8年  | 0.53 | 0.54 | 0.56 | 0.57 | 0.58 | 0.58 | 0.60 | 0.59 | 0.58 | 0.59 | 0.59        | 0.59 | 0.57 | 0.59 |
| 1997年 | 9年  | 0.58 | 0.58 | 0.58 | 0.56 | 0.58 | 0.59 | 0.59 | 0.59 | 0.57 | 0.56 | 0.56        | 0.54 | 0.57 | 0.55 |
| 1998年 | 10年 | 0.52 | 0.48 | 0.45 | 0.42 | 0.41 | 0.38 | 0.37 | 0.38 | 0.38 | 0.36 | 0.36        | 0.35 | 0.40 | 0.38 |
| 1999年 | 11年 | 0.37 | 0.37 | 0.39 | 0.37 | 0.36 | 0.35 | 0.36 | 0.36 | 0.37 | 0.38 | 0.39        | 0.40 | 0.37 | 0.38 |
| 2000年 | 12年 | 0.41 | 0.42 | 0.43 | 0.46 | 0.46 | 0.48 | 0.49 | 0.50 | 0.51 | 0.52 | 0.52        | 0.52 | 0.48 | 0.50 |
| 2001年 | 13年 | 0.52 | 0.51 | 0.50 | 0.47 | 0.47 | 0.45 | 0.44 | 0.44 | 0.42 | 0.40 | 0.40        | 0.38 | 0.45 | 0.42 |
| 2002年 | 14年 | 0.38 | 0.36 | 0.37 | 0.40 | 0.44 | 0.42 | 0.43 | 0.42 | 0.42 | 0.43 | 0.43        | 0.45 | 0.41 | 0.43 |
| 2003年 | 15年 | 0.46 | 0.46 | 0.47 | 0.47 | 0.48 | 0.46 | 0.47 | 0.49 | 0.51 | 0.52 | 0.55        | 0.55 | 0.49 | 0.52 |
| 2004年 | 16年 | 0.55 | 0.57 | 0.59 | 0.58 | 0.59 | 0.61 | 0.64 | 0.62 | 0.61 | 0.60 | 0.63        | 0.65 | 0.60 | 0.62 |
| 2005年 | 17年 | 0.64 | 0.66 | 0.67 | 0.68 | 0.70 | 0.70 | 0.73 | 0.76 | 0.77 | 0.81 | 0.80        | 0.81 | 0.73 | 0.76 |
| 2006年 | 18年 | 0.82 | 0.81 | 0.81 | 0.78 | 0.80 | 0.80 | 0.80 | 0.80 | 0.79 | 0.79 | 0.83        | 0.85 | 0.81 | 0.82 |
| 2007年 | 19年 | 0.85 | 0.84 | 0.85 | 0.86 | 0.83 | 0.86 | 0.85 | 0.82 | 0.83 | 0.77 | 0.75        | 0.72 | 0.82 | 0.79 |
| 2008年 | 20年 | 0.72 | 0.72 | 0.70 | 0.71 | 0.69 | 0.65 | 0.64 | 0.61 | 0.59 | 0.56 | 0.51        | 0.49 | 0.63 | 0.55 |
| 2009年 | 21年 | 0.44 | 0.41 | 0.40 | 0.37 | 0.35 | 0.36 | 0.35 | 0.36 | 0.38 | 0.38 | 0.38        | 0.39 | 0.38 | 0.38 |
| 2010年 | 22年 | 0.40 | 0.40 | 0.42 | 0.43 | 0.45 | 0.46 | 0.47 | 0.48 | 0.49 | 0.50 | 0.52        | 0.53 | 0.46 | 0.51 |
| 2011年 | 23年 | 0.55 | 0.58 | 0.60 | 0.60 | 0.59 | 0.60 | 0.60 | 0.61 | 0.62 | 0.63 | 0.66        | 0.68 | 0.61 | 0.63 |
| 2012年 | 24年 | 0.68 | 0.68 | 0.68 | 0.67 | 0.67 | 0.67 | 0.65 | 0.68 | 0.68 | 0.69 | 0.68        | 0.68 | 0.68 | 0.69 |
| 2013年 | 25年 | 0.71 | 0.73 | 0.77 | 0.80 | 0.82 | 0.85 | 0.88 | 0.88 | 0.90 | 0.91 | 0.94        | 0.96 | 0.84 | 0.90 |
| 2014年 | 26年 | 0.97 | 0.97 | 0.96 | 0.94 | 0.96 | 0.96 | 0.99 | 1.01 | 1.03 | 1.03 | 1.04        | 1.06 | 0.99 | 1.02 |
| 2015年 | 27年 | 1.07 | 1.08 | 1.07 | 1.07 | 1.09 | 1.09 | 1.09 | 1.13 | 1.16 | 1.18 | 1.16        | 1.15 | 1.11 | 1.14 |
| 2016年 | 28年 | 1.18 | 1.20 | 1.24 | 1.24 | 1.27 | 1.27 | 1.28 | 1.33 | 1.40 | 1.47 | 1.50        | 1.50 | 1.32 | 1.40 |
| 2017年 | 29年 | 1.50 | 1.52 | 1.55 | 1.59 | 1.60 | 1.64 | 1.62 | 1.65 | 1.62 | 1.66 | 1.65        | 1.68 | 1.60 | 1.64 |
| 2018年 | 30年 | 1.67 | 1.65 | 1.66 | 1.73 | 1.77 | 1.80 | 1.75 | 1.72 | 1.68 | 1.67 | 1.65        | 1.63 | 1.69 | 1.69 |
| 2019年 | 1年  | 1.65 | 1.67 | 1.65 | 1.66 | 1.65 | 1.64 | 1.62 | 1.63 | 1.63 | 1.61 | 1.60        | 1.58 | 1.63 | 1.57 |
| 2020年 | 2年  | 1.50 | 1.43 | 1.39 | 1.33 | 1.22 | 1.16 | 1.14 | 1.12 | 1.11 | 1.12 | 1.15        | 1.15 | 1.23 | 1.19 |
| 2021年 | 3年  | 1.19 | 1.21 | 1.26 | 1.28 | 1.32 | 1.34 | 1.31 | 1.33 | 1.35 | 1.34 | 1.34        | 1.37 | 1.30 | 1.35 |
| 2022年 | 4年  | 1.37 | 1.39 | 1.39 | 1.38 | 1.40 | 1.43 | 1.45 | 1.43 | 1.43 | 1.44 | 1.44        | 1.41 | 1.41 | 1.42 |
| 2023年 | 5年  | 1.42 | 1.42 | 1.39 | 1.37 | 1.34 | 1.34 | 1.31 | 1.31 | 1.30 | 1.28 | 1.27        | 1.27 | 1.34 | 1.30 |
| 2024年 | 6年  | 1.28 | 1.24 | 1.25 | 1.25 | 1.21 | 1.22 | 1.22 | 1.23 | 1.23 | 1.25 | <b>1.24</b> |      | </   |      |



### Ⅲ 雇用保険業務状況

第1表 雇用保険適用給付状況 総括

|        | 雇用保険適用状況      |                |              |              |            |              | 雇用保険給付状況     |              |              |                |
|--------|---------------|----------------|--------------|--------------|------------|--------------|--------------|--------------|--------------|----------------|
|        | 一般・高年齢・短期雇用特例 |                |              |              |            |              | 基本手当等        |              |              |                |
|        | 適用事業所         | 被保険者           | 資格取得         | 資格喪失         | うち事業主の都合   | 離職票交付        | 受給資格決定       | 初回受給者        | 受給者実人員       | 支給総額(千円)       |
| R元年度平均 | 33,207        | 493,841        | 8,033        | 7,604        | 421        | 5,461        | 2,321        | 1,872        | 6,938        | 815,794        |
| 2年度平均  | 33,937        | 496,869        | 7,698        | 7,336        | 467        | 5,335        | 2,571        | 2,254        | 8,200        | 991,412        |
| 3年度平均  | 34,634        | 499,659        | 7,400        | 7,295        | 361        | 5,266        | 2,357        | 2,051        | 7,434        | 917,084        |
| 4年度平均  | 35,114        | 500,233        | 7,923        | 7,795        | 350        | 5,537        | 2,376        | 2,051        | 7,145        | 887,849        |
| 5年度平均  | 35,453        | 502,297        | 7,995        | 7,804        | 420        | 5,656        | 2,455        | 2,144        | 7,576        | 951,253        |
| 5年 11月 | 35,417        | 504,202        | 6,663        | 5,785        | 223        | 4,131        | 1,902        | 1,985        | 7,299        | 934,194        |
| 12月    | 35,454        | 504,633        | 6,294        | 5,946        | 335        | 3,792        | 1,636        | 1,682        | 7,031        | 828,854        |
| 6年 1月  | 35,506        | 502,935        | 6,278        | 8,000        | 511        | 5,811        | 2,254        | 1,692        | 7,142        | 945,220        |
| 2月     | 35,574        | 502,821        | 6,530        | 6,567        | 329        | 4,553        | 2,181        | 1,851        | 6,675        | 840,227        |
| 3月     | 35,611        | 502,439        | 6,322        | 6,629        | 355        | 4,851        | 2,105        | 1,596        | 6,316        | 785,095        |
| 4月     | 35,648        | 496,471        | 10,868       | 16,448       | 854        | 12,792       | 3,906        | 2,418        | 7,053        | 868,675        |
| 5月     | 35,694        | 500,971        | 13,645       | 8,724        | 469        | 6,020        | 4,084        | 3,810        | 8,526        | 1,197,959      |
| 6月     | 35,757        | 503,673        | 9,780        | 7,075        | 392        | 5,096        | 2,233        | 2,328        | 7,890        | 935,656        |
| 7月     | 35,788        | 503,422        | 7,204        | 7,458        | 412        | 5,489        | 2,410        | 2,678        | 8,824        | 1,127,324      |
| 8月     | 35,817        | 502,677        | 5,558        | 6,207        | 263        | 4,655        | 1,913        | 1,869        | 8,265        | 1,002,898      |
| 9月     | 35,546        | 503,786        | 6,212        | 7,081        | 320        | 5,123        | 2,320        | 1,928        | 8,389        | 1,105,965      |
| 10月    | 35,621        | 504,269        | 7,935        | 7,974        | 485        | 5,726        | 2,543        | 2,111        | 8,060        | 1,109,661      |
| 11月    | <b>35,682</b> | <b>505,680</b> | <b>6,789</b> | <b>5,664</b> | <b>293</b> | <b>4,095</b> | <b>1,944</b> | <b>1,980</b> | <b>7,407</b> | <b>914,480</b> |
| 前月比    | 0.2           | 0.3            | ▲ 14.4       | ▲ 29.0       | ▲ 39.6     | ▲ 28.5       | ▲ 23.6       | ▲ 6.2        | ▲ 8.1        | ▲ 17.6         |
| 前年同月比  | 0.7           | 0.3            | 1.9          | ▲ 2.1        | 31.4       | ▲ 0.9        | 2.2          | ▲ 0.3        | 1.5          | ▲ 2.1          |
| 熊本     | 14,957        | 232,219        | 3,530        | 2,983        | 184        | 2,158        | 785          | 848          | 3,054        | 390,150        |
| (上益城)  | 1,831         | 25,254         | 227          | 264          | 6          | 198          | 88           | 97           | 293          | 33,962         |
| 八代     | 2,893         | 32,655         | 489          | 312          | 15         | 210          | 156          | 139          | 550          | 65,733         |
| 菊池     | 4,951         | 80,522         | 1,113        | 830          | 18         | 588          | 278          | 302          | 1,158        | 142,409        |
| 玉名     | 2,622         | 35,000         | 327          | 324          | 11         | 224          | 156          | 151          | 670          | 84,723         |
| 天草     | 2,298         | 23,033         | 229          | 216          | 12         | 150          | 123          | 113          | 386          | 45,975         |
| 球磨     | 1,691         | 20,253         | 225          | 194          | 24         | 164          | 118          | 116          | 372          | 41,223         |
| 宇城     | 2,462         | 32,539         | 421          | 313          | 13         | 243          | 145          | 123          | 564          | 66,273         |
| 阿蘇     | 1,236         | 13,403         | 146          | 149          | 6          | 99           | 54           | 44           | 191          | 23,959         |
| 水俣     | 741           | 10,802         | 82           | 79           | 4          | 61           | 40           | 39           | 150          | 17,706         |
| 運輸支局   | -             | -              | -            | -            | -          | -            | 1            | 8            | 19           | 2,362          |

(注) 基本手当等：基本手当基本分(所定日数内) + 高年齢求職者給付  
 運輸支局：九州地方運輸局熊本運輸支局三角庁舎にて雇用保険受給手続

第1図 受給資格決定・受給者実人員・資格取得・資格喪失の年度別推移

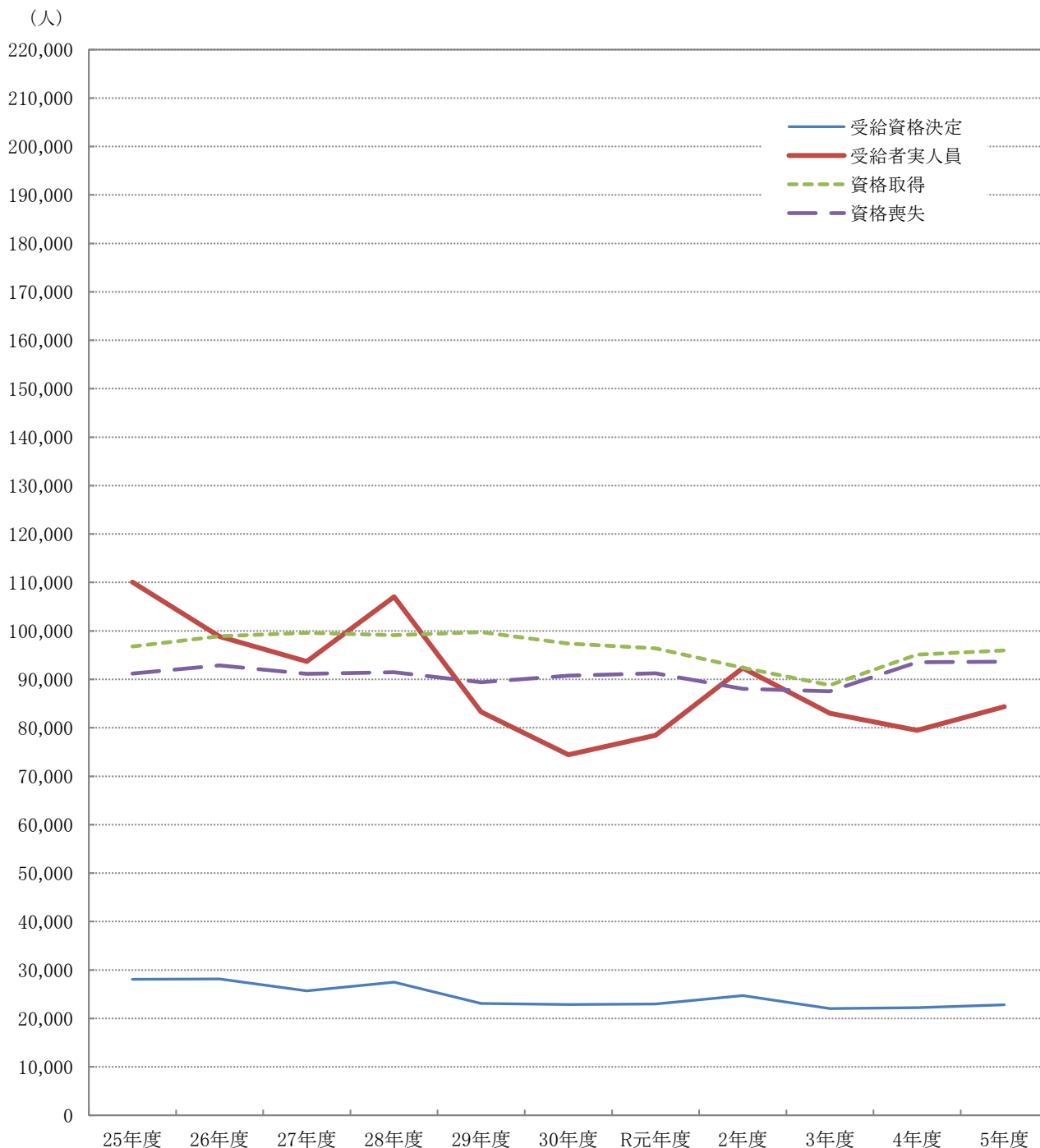

| 項目 \ 年度 | 25年度    | 26年度   | 27年度   | 28年度    | 29年度   | 30年度   | R元年度   | 2年度    | 3年度    | 4年度    | 5年度    |
|---------|---------|--------|--------|---------|--------|--------|--------|--------|--------|--------|--------|
| 受給資格決定  | 28,066  | 28,143 | 25,708 | 27,493  | 23,094 | 22,875 | 22,978 | 24,725 | 22,036 | 22,217 | 22,814 |
| 受給者実人員  | 110,074 | 98,829 | 93,707 | 107,026 | 83,285 | 74,434 | 78,442 | 92,342 | 82,980 | 79,476 | 84,382 |
| 資格取得    | 96,805  | 98,927 | 99,585 | 99,125  | 99,749 | 97,399 | 96,399 | 92,376 | 88,804 | 95,081 | 95,944 |
| 資格喪失    | 91,184  | 92,881 | 91,148 | 91,474  | 89,404 | 90,783 | 91,244 | 88,034 | 87,536 | 93,535 | 93,643 |

※ 受給資格決定・受給者実人員は基本手当基本分(所定日数内)のみ、資格取得・資格喪失は一般・高年齢・短期特例の合計

第2図 受給資格決定・受給者実人員・資格取得・資格喪失の月別推移

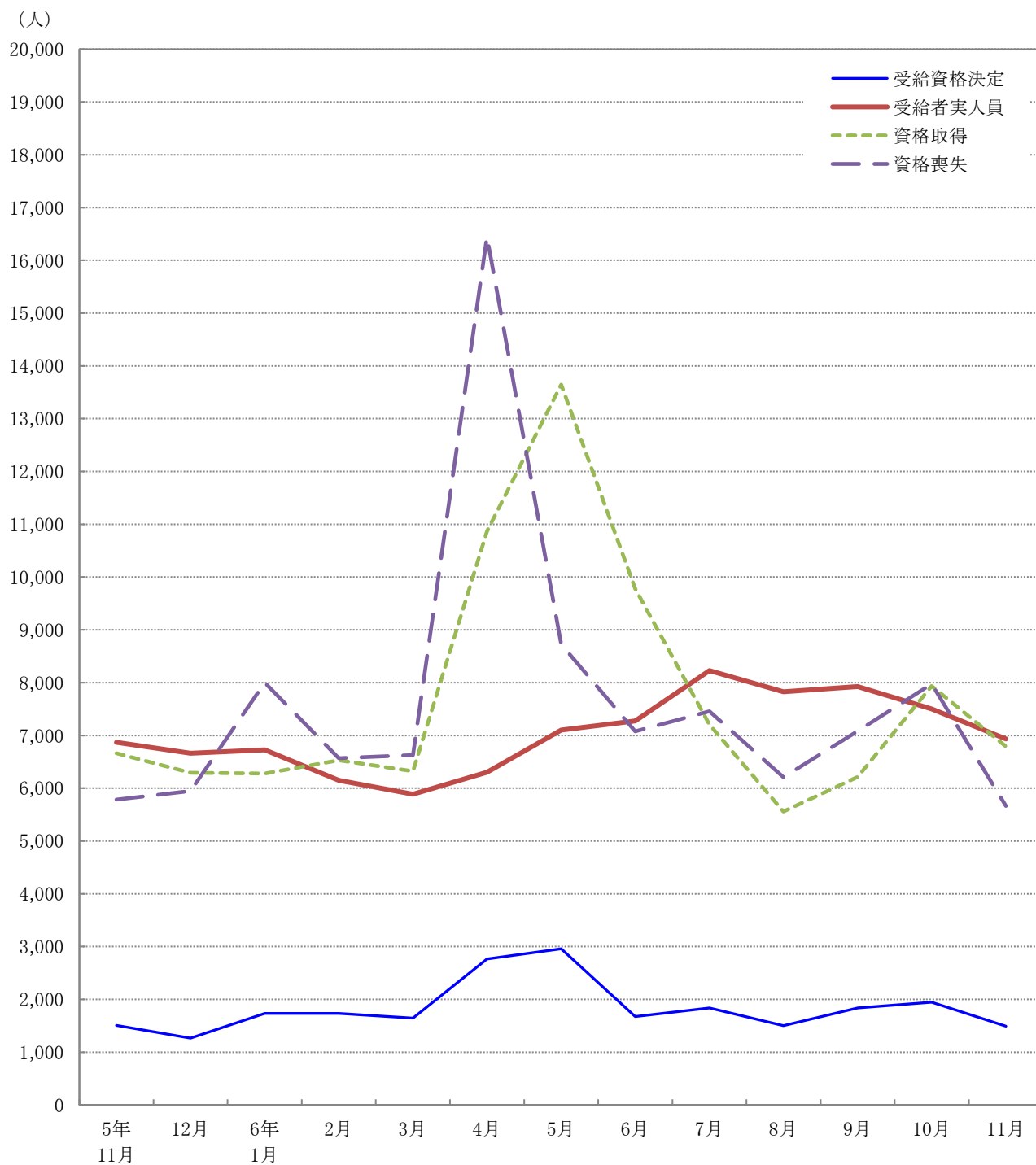

| 項目 \ 月 | 5年11月 | 12月   | 6年1月  | 2月    | 3月    | 4月     | 5月     | 6月    | 7月    | 8月    | 9月    | 10月   | 11月   |
|--------|-------|-------|-------|-------|-------|--------|--------|-------|-------|-------|-------|-------|-------|
| 受給資格決定 | 1,505 | 1,265 | 1,735 | 1,735 | 1,646 | 2,767  | 2,958  | 1,674 | 1,838 | 1,502 | 1,835 | 1,944 | 1,492 |
| 受給者実人員 | 6,871 | 6,664 | 6,726 | 6,150 | 5,886 | 6,304  | 7,100  | 7,276 | 8,228 | 7,826 | 7,925 | 7,501 | 6,936 |
| 資格取得   | 6,663 | 6,294 | 6,278 | 6,530 | 6,322 | 10,868 | 13,645 | 9,780 | 7,204 | 5,558 | 6,212 | 7,935 | 6,789 |
| 資格喪失   | 5,785 | 5,946 | 8,000 | 6,567 | 6,629 | 16,448 | 8,724  | 7,075 | 7,458 | 6,207 | 7,081 | 7,974 | 5,664 |

※ 受給資格決定・受給者実人員は基本手当基本分(所定日数内)のみ、資格取得・資格喪失は一般・高年齢・短期特例の合計

第2表 主要指数

金額単位：千円

| 項目       |          | 比率 | 6年11月     | 対 比       |        |           |        |
|----------|----------|----|-----------|-----------|--------|-----------|--------|
|          |          |    |           | 6年10月     | %      | 5年11月     | %      |
| 適用事業所数   |          |    | 35,682    | 35,621    | 0.2    | 35,417    | 0.7    |
| 事務組合数    | 事務組合     |    | 177       | 177       | 0.0    | 182       | ▲ 2.7  |
|          | 委託事業所数   |    | 9,979     | 9,969     | 0.1    | 9,984     | ▲ 0.1  |
| 被保険者数    |          |    | 505,680   | 504,269   | 0.3    | 504,202   | 0.3    |
| 受給資格決定件数 |          |    | 1,492     | 1,944     | ▲ 23.3 | 1,505     | ▲ 0.9  |
| 年度累計     |          |    | 16,028    |           |        | 16,433    | ▲ 2.5  |
| 初回受給者数   |          |    | 1,509     | 1,552     | ▲ 2.8  | 1,557     | ▲ 3.1  |
| 年度累計     |          |    | 13,804    |           |        | 14,112    | ▲ 2.2  |
| 受給者実人員   |          |    | 6,936     | 7,501     | ▲ 7.5  | 6,871     | 0.9    |
| 年度累計     |          |    | 59,096    |           |        | 58,956    | 0.2    |
| 求職者給付支給額 |          |    | 876,653   | 1,057,642 | ▲ 17.1 | 914,075   | ▲ 4.1  |
| 年度累計     |          |    | 7,550,198 |           |        | 7,419,635 | 1.8    |
| 日雇       | 受給者実人員   |    | 0         | 0         | —      | 0         | —      |
|          | 年度累計     |    | 2         |           |        | 2         | 0.0    |
|          | 求職者給付支給額 |    | 0         | 0         | —      | 0         | —      |
|          | 年度累計     |    | 30        |           |        | 37        | ▲ 18.9 |
| 不正受給     | 不正受給件数   |    | 4         | 0         | —      | 4         | 0.0    |
|          | 年度累計     |    | 29        |           |        | 32        | ▲ 9.4  |
|          | 納付命令件数   |    | 1         | 1         | 0.0    | 0         | —      |
|          | 年度累計     |    | 5         |           |        | 5         | 0.0    |
|          | 返還命令金額   |    | 625       | 748       | ▲ 16.4 | 678       | ▲ 7.8  |
|          | 年度累計     |    | 3,902     |           |        | 5,201     | ▲ 25.0 |
|          | 納付命令金額   |    | 7         | 97        | ▲ 92.8 | 0         | —      |
|          | 年度累計     |    | 1,029     |           |        | 1,663     | ▲ 38.1 |

(注) 適用事業所数、被保険者数、事務組合欄はセンター集計による。

第3表 適用状況

| 区 分          | 適 用 事 業 所 数   |           |           | 被 保 険 者 数      |              |              |
|--------------|---------------|-----------|-----------|----------------|--------------|--------------|
|              | 総 数           | 新規適用      | 廃 止       | 総 数            | 取 得          | 喪 失          |
| 前年同月         | 35,417        | 87        | 46        | 504,202        | 6,663        | 5,785        |
| 前 月          | 35,621        | 118       | 41        | 504,269        | 7,935        | 7,974        |
| <b>6年11月</b> | <b>35,682</b> | <b>91</b> | <b>34</b> | <b>505,680</b> | <b>6,789</b> | <b>5,664</b> |
| 熊 本          | 14,957        | 36        | 8         | 232,219        | 3,530        | 2,983        |
| (上益城)        | 1,831         | 3         | 1         | 25,254         | 227          | 264          |
| 八 代          | 2,893         | 9         | 6         | 32,655         | 489          | 312          |
| 菊 池          | 4,951         | 15        | 4         | 80,522         | 1,113        | 830          |
| 玉 名          | 2,622         | 5         | 1         | 35,000         | 327          | 324          |
| 天 草          | 2,298         | 8         | 4         | 23,033         | 229          | 216          |
| 球 磨          | 1,691         | 4         | 6         | 20,253         | 225          | 194          |
| 宇 城          | 2,462         | 9         | 3         | 32,539         | 421          | 313          |
| 阿 蘇          | 1,236         | 1         | 1         | 13,403         | 146          | 149          |
| 水 俣          | 741           | 1         | 0         | 10,802         | 82           | 79           |
| 対前年同月比       | 0.7           | 4.6       | ▲ 26.1    | 0.3            | 1.9          | ▲ 2.1        |

(注) センター集計による

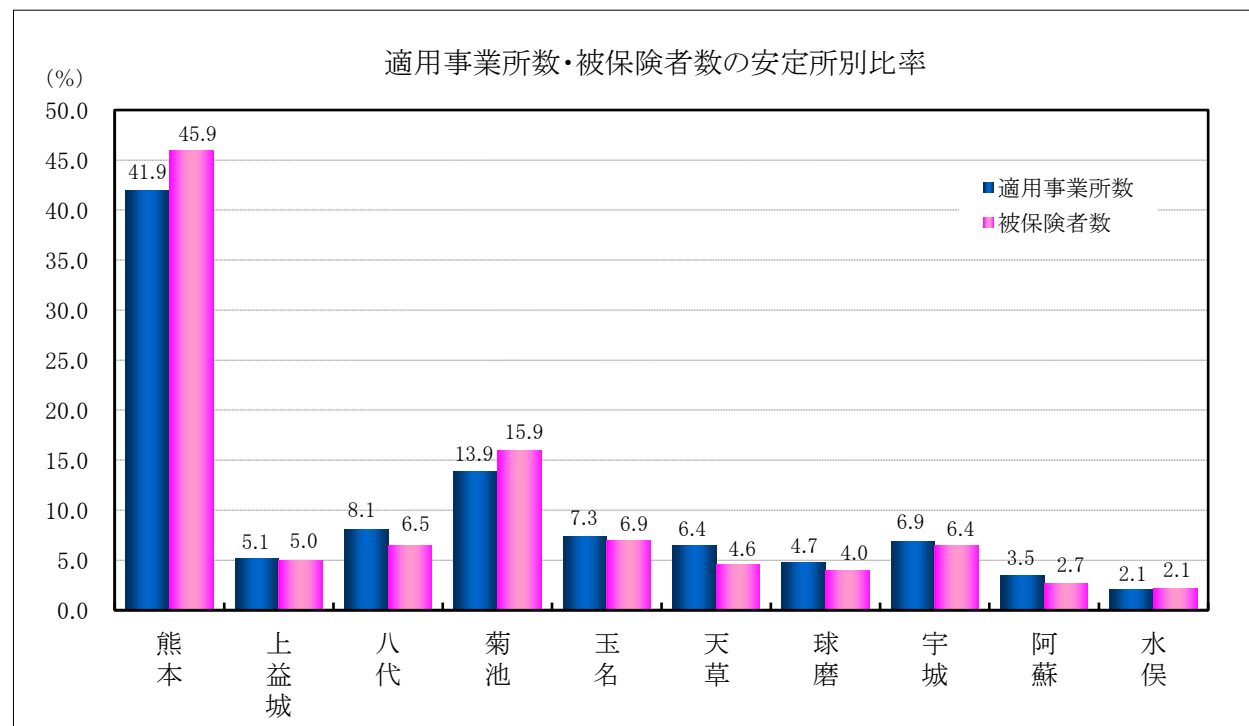

第4表 求職者給付金状況

| 項目<br>安定所別   | 離職票<br>交付枚数  | 初回<br>受給者数   | 受給資格<br>決定件数 | 受給者実人員       |              |            |            |            |            |            |            |          |
|--------------|--------------|--------------|--------------|--------------|--------------|------------|------------|------------|------------|------------|------------|----------|
|              |              |              |              | 基本手当         |              |            |            |            |            |            | 技能習<br>得手当 | 寄宿<br>手当 |
|              |              |              |              | 所定<br>給付     | 特定受給<br>資格者  | 個別延<br>長給付 | 訓練延<br>長給付 | 広域延<br>長給付 | 全国延<br>長給付 | 特例訓<br>練給付 |            |          |
| 前年同月         | 件<br>4,131   | 人<br>1,557   | 件<br>1,505   | 人<br>6,871   | 人<br>1,169   | 人<br>0     | 人<br>528   | 人<br>0     | 人<br>0     | 人<br>0     | 人<br>531   | 人<br>4   |
| 前月           | 5,726        | 1,552        | 1,944        | 7,501        | 1,327        | 0          | 472        | 0          | 0          | 0          | 466        | 2        |
| <b>6年11月</b> | <b>4,095</b> | <b>1,509</b> | <b>1,492</b> | <b>6,936</b> | <b>1,313</b> | <b>0</b>   | <b>436</b> | <b>0</b>   | <b>0</b>   | <b>0</b>   | <b>407</b> | <b>2</b> |
| 熊本           | 2,158        | 674          | 626          | 2,880        | 546          | 0          | 235        | 0          | 0          | 0          | 198        | 0        |
| (上益城)        | 198          | 73           | 62           | 269          | 65           | 0          | 11         | 0          | 0          | 0          | 14         | 0        |
| 八代           | 210          | 104          | 123          | 515          | 97           | 0          | 22         | 0          | 0          | 0          | 20         | 0        |
| 菊池           | 588          | 230          | 213          | 1,086        | 209          | 0          | 60         | 0          | 0          | 0          | 66         | 0        |
| 玉名           | 224          | 105          | 116          | 624          | 119          | 0          | 51         | 0          | 0          | 0          | 44         | 0        |
| 天草           | 150          | 78           | 87           | 351          | 67           | 0          | 7          | 0          | 0          | 0          | 10         | 0        |
| 球磨           | 164          | 88           | 85           | 344          | 48           | 0          | 4          | 0          | 0          | 0          | 10         | 0        |
| 宇城           | 243          | 93           | 116          | 534          | 95           | 0          | 34         | 0          | 0          | 0          | 25         | 0        |
| 阿蘇           | 99           | 27           | 35           | 174          | 35           | 0          | 6          | 0          | 0          | 0          | 4          | 0        |
| 水俣           | 61           | 29           | 28           | 140          | 27           | 0          | 3          | 0          | 0          | 0          | 5          | 0        |
| 運輸支局         | —            | 8            | 1            | 19           | 5            | 0          | 3          | 0          | 0          | 0          | 11         | 2        |
| 年度累計         | 48,996       | 13,804       | 16,010       | 59,096       | 10,347       | 0          | 3,116      | 0          | 0          | 0          | 3,604      | 9        |

(注) 特定受給資格者：離職者で倒産・解雇等により再就職の準備をする時間的余裕なく離職を余儀なくされた方。  
 就業促進定着手当は、平成26年10月分より計上（平成26年4月1日施行、平成26年10月から給付開始）

| 受 給 者 実 人 員  |           |            |          |          |           |            |                  |                  |          |          |          |          |          |          |            |
|--------------|-----------|------------|----------|----------|-----------|------------|------------------|------------------|----------|----------|----------|----------|----------|----------|------------|
|              | 傷病<br>手当  | 高年齢        | 短期<br>特例 | 日 雇      | 就業<br>手当  | 再就職<br>手当  | 就業促<br>進定着<br>手当 | 常用就<br>職支度<br>手当 | 移転費      | 求職活動支援費  |          |          |          | 政手当      | 就職促<br>進手当 |
|              |           |            |          |          |           |            |                  |                  |          | 広域<br>求職 | 短<br>訓   | 役<br>務   |          |          |            |
| 前年同月         | 人<br>35   | 人<br>428   | 人<br>7   | 人<br>0   | 人<br>30   | 人<br>676   | 人<br>171         | 人<br>9           | 人<br>7   | 人<br>20  | 人<br>9   | 人<br>0   | 人<br>11  | 人<br>5   | 人<br>0     |
| 前 月          | 38        | 559        | 6        | 0        | 27        | 593        | 129              | 10               | 13       | 24       | 11       | 1        | 12       | 5        | 3          |
| <b>6年11月</b> | <b>50</b> | <b>471</b> | <b>6</b> | <b>0</b> | <b>17</b> | <b>576</b> | <b>167</b>       | <b>9</b>         | <b>9</b> | <b>9</b> | <b>4</b> | <b>1</b> | <b>4</b> | <b>5</b> | <b>2</b>   |
| 熊 本          | 19        | 174        | 2        | 0        | 12        | 160        | 48               | 4                | 3        | 5        | 1        | 0        | 4        | 2        | 1          |
| (上益城)        | 1         | 24         | 0        | 0        | 0         | 19         | 9                | 0                | 0        | 0        | 0        | 0        | 0        | 1        | 0          |
| 八 代          | 4         | 35         | 0        | 0        | 4         | 62         | 20               | 1                | 0        | 0        | 0        | 0        | 0        | 1        | 1          |
| 菊 池          | 10        | 72         | 0        | 0        | 1         | 98         | 19               | 2                | 1        | 0        | 0        | 0        | 0        | 0        | 0          |
| 玉 名          | 3         | 46         | 4        | 0        | 0         | 72         | 13               | 0                | 0        | 1        | 1        | 0        | 0        | 0        | 0          |
| 天 草          | 4         | 35         | 0        | 0        | 0         | 28         | 11               | 1                | 2        | 1        | 1        | 0        | 0        | 0        | 0          |
| 球 磨          | 4         | 28         | 0        | 0        | 0         | 42         | 16               | 1                | 1        | 1        | 1        | 0        | 0        | 0        | 0          |
| 宇 城          | 3         | 30         | 0        | 0        | 0         | 66         | 19               | 0                | 1        | 1        | 0        | 1        | 0        | 1        | 0          |
| 阿 蘇          | 2         | 17         | 0        | 0        | 0         | 19         | 8                | 0                | 1        | 0        | 0        | 0        | 0        | 0        | 0          |
| 水 俣          | 0         | 10         | 0        | 0        | 0         | 9          | 3                | 0                | 0        | 0        | 0        | 0        | 0        | 0        | 0          |
| 運輸支局         | 0         | 0          | 0        | 0        | 0         | 1          | 1                | 0                | 0        | 0        | 0        | 0        | 0        | —        | —          |
| 年度累計         | 271       | 5,318      | 637      | 2        | 206       | 4,768      | 1,074            | 68               | 60       | 86       | 40       | 6        | 40       | 54       | 8          |

第5表 各種給付金等給付状況

| 項目              |                    | 安定所別      |              | 11月計           | 熊本      | (上益城)  |
|-----------------|--------------------|-----------|--------------|----------------|---------|--------|
|                 |                    | 年度累計      | 前月           |                |         |        |
| 雇用保険給付関係一般求職者給付 | 一般求職者給付支給総額        | 7,657,955 | 1,071,370    | <b>893,328</b> | 394,862 | 30,689 |
|                 | 基本手当支給総額           | 7,550,198 | 1,057,642    | <b>876,653</b> | 387,733 | 30,272 |
|                 | 所定日数内<br>(基本手当基本分) | 7,142,751 | 996,875      | <b>815,569</b> | 353,210 | 28,564 |
|                 | 個別延長               | 0         | 0            | 0              | 0       | 0      |
|                 | 訓練延長               | 407,446   | 60,766       | <b>61,083</b>  | 34,522  | 1,708  |
|                 | 広域延長               | 0         | 0            | 0              | 0       | 0      |
|                 | 全国延長               | 0         | 0            | 0              | 0       | 0      |
|                 | 特例訓練               | 0         | 0            | 0              | 0       | 0      |
|                 | 技能習得手当             | 62,924    | 8,356        | <b>8,040</b>   | 3,740   | 268    |
|                 | 寄宿手当               | 89        | 15           | 25             | 0       | 0      |
|                 | 傷病手当               | 44,744    | 5,356        | <b>8,609</b>   | 3,388   | 148    |
|                 | 高年齢給付支給額           | 1,119,870 | 112,786      | <b>98,910</b>  | 36,939  | 5,398  |
| 特例給付支給額         | 99,105             | 1,134     | <b>1,068</b> | 308            | 0       |        |
| 日雇給付支給額         | 30                 | 0         | 0            | 0              | 0       |        |

|                      |       |     |            |     |    |
|----------------------|-------|-----|------------|-----|----|
| 政府職員等<br>退職手当支給額     | 5,826 | 778 | <b>802</b> | 359 | 96 |
| 職業転換給付金<br>就職促進手当支給額 | 541   | 128 | <b>23</b>  | 6   | 0  |

|                |          |           |         |                |        |       |
|----------------|----------|-----------|---------|----------------|--------|-------|
| 雇用保険給付関係就職促進給付 | 就業手当     | 5,689     | 1,091   | <b>431</b>     | 266    | 0     |
|                | 再就職手当    | 1,959,554 | 248,811 | <b>244,573</b> | 72,747 | 6,365 |
|                | 就業促進定着手当 | 173,746   | 20,568  | <b>27,845</b>  | 8,511  | 1,579 |
|                | 常用就職支度手当 | 10,220    | 1,342   | <b>1,304</b>   | 715    | 0     |
|                | うち一般     | 8,750     | 893     | <b>833</b>     | 487    | 0     |
|                | うち高年齢    | 1,470     | 448     | <b>471</b>     | 227    | 0     |
|                | うち特例     | 0         | 0       | 0              | 0      | 0     |
|                | 移転費      | 8,667     | 1,712   | <b>1,857</b>   | 817    | 0     |
|                | 求職活動支援費  | 1,673     | 385     | <b>217</b>     | 98     | 0     |
|                | 広域求職活動   | 1,222     | 268     | <b>173</b>     | 59     | 0     |
|                | 短期訓練     | 30        | 5       | 5              | 0      | 0     |
|                | 役務       | 419       | 112     | <b>38</b>      | 38     | 0     |

(注) ・安定所別の金額は、千円未満切り捨てのため月計には一致しない。  
 ・就業促進定着手当は、平成26年10月分より計上（平成26年4月1日施行、平成26年10月から給付開始）  
 ・短期訓練・役務は、平成29年1月分より計上。



(単位：千円)

| 八代     | 菊池      | 玉名     | 天草     | 球磨     | 宇城     | 阿蘇     | 水俣     | 運輸支局  |
|--------|---------|--------|--------|--------|--------|--------|--------|-------|
| 62,313 | 138,911 | 81,879 | 40,452 | 36,610 | 66,878 | 21,853 | 16,073 | 2,804 |
| 60,977 | 135,778 | 80,580 | 39,747 | 35,802 | 65,801 | 21,294 | 15,974 | 2,690 |
| 57,933 | 127,690 | 74,466 | 38,941 | 35,411 | 60,666 | 20,649 | 15,671 | 2,362 |
| 0      | 0       | 0      | 0      | 0      | 0      | 0      | 0      | 0     |
| 3,043  | 8,087   | 6,113  | 806    | 391    | 5,135  | 644    | 302    | 328   |
| 0      | 0       | 0      | 0      | 0      | 0      | 0      | 0      | 0     |
| 0      | 0       | 0      | 0      | 0      | 0      | 0      | 0      | 0     |
| 0      | 0       | 0      | 0      | 0      | 0      | 0      | 0      | 0     |
| 564    | 1,243   | 1,008  | 144    | 122    | 661    | 99     | 99     | 87    |
| 0      | 0       | 0      | 0      | 0      | 0      | 0      | 0      | 25    |
| 771    | 1,889   | 290    | 560    | 685    | 415    | 459    | 0      | 0     |
| 7,799  | 14,719  | 10,256 | 7,033  | 5,811  | 5,606  | 3,310  | 2,035  | 0     |
| 0      | 0       | 759    | 0      | 0      | 0      | 0      | 0      | 0     |
| 0      | 0       | 0      | 0      | 0      | 0      | 0      | 0      | 0     |

|     |   |   |   |   |    |   |   |   |
|-----|---|---|---|---|----|---|---|---|
| 252 | 0 | 0 | 0 | 0 | 94 | 0 | 0 | — |
| 17  | 0 | 0 | 0 | 0 | 0  | 0 | 0 | — |

|        |        |        |       |        |        |       |       |       |
|--------|--------|--------|-------|--------|--------|-------|-------|-------|
| 60     | 104    | 0      | 0     | 0      | 0      | 0     | 0     | 0     |
| 26,188 | 43,890 | 32,220 | 8,086 | 15,898 | 25,776 | 9,390 | 2,842 | 1,168 |
| 3,423  | 2,516  | 1,375  | 1,765 | 3,334  | 3,252  | 1,313 | 604   | 169   |
| 82     | 248    | 0      | 175   | 82     | 0      | 0     | 0     | 0     |
| 82     | 87     | 0      | 175   | 0      | 0      | 0     | 0     | 0     |
| 0      | 160    | 0      | 0     | 82     | 0      | 0     | 0     | 0     |
| 0      | 0      | 0      | 0     | 0      | 0      | 0     | 0     | 0     |
| 0      | 118    | 0      | 315   | 117    | 372    | 115   | 0     | 0     |
| 0      | 0      | 96     | 13    | 4      | 5      | 0     | 0     | 0     |
| 0      | 0      | 96     | 13    | 4      | 0      | 0     | 0     | 0     |
| 0      | 0      | 0      | 0     | 0      | 5      | 0     | 0     | 0     |
| 0      | 0      | 0      | 0     | 0      | 0      | 0     | 0     | 0     |

第6表 給付金等支給状況

(単位：千円)

| 項 目                                                                        | 1 1 月  | 年 度 累 計 |
|----------------------------------------------------------------------------|--------|---------|
| 雇 用 調 整 助 成 金                                                              | 13,415 | 110,953 |
| 労 働 移 動 支 援 助 成 金                                                          | 0      | 8,900   |
| 地 域 雇 用 開 発 助 成 金                                                          | 0      | 0       |
| ※ 特定求職者雇用開発助成金<br>(特定就職困難者コース<br>発達障害者・難治性疾患患者雇用開発コース<br>就職氷河期世代安定雇用実現コース) | 80,749 | 672,972 |
| ト ラ イ ア ル 雇 用 助 成 金                                                        | 1,640  | 13,910  |
| キ ャ リ ア ア ッ プ 助 成 金                                                        | 46,809 | 292,884 |

※ 特定求職者雇用開発助成金は、全コースのうち（ ）内3コースを計上。

(単位：千円)

| 項 目               | 1 1 月   | 年 度 累 計   |
|-------------------|---------|-----------|
| 雇 用 継 続 給 付 支 給 額 | 658,661 | 5,459,681 |
| うち 高年齢雇用継続基本給付金   | 90,367  | 800,421   |
| うち 高年齢再就職給付金      | 0       | 0         |
| うち 育児休業給付金        | 561,168 | 4,592,280 |
| うち 介護休業給付金        | 7,125   | 66,980    |
| 教 育 訓 練 給 付 金     | 5,418   | 27,573    |

(注) 金額は千円未満切り捨てのため計には一致しない。  
教育訓練給付金は、一般教育訓練を計上。  
令和4年10月分より育児休業給付金に出生時育児休業給付金を追加。