

令和6年10月29日(火)
【照会先】
職業安定部 職業安定課
課長 前田 浩之
地方労働市場情報官 今村 順子
TEL:096-211-1703 FAX:096-323-3663

報道関係者 各位

一般職業紹介状況（令和6年9月分）

- ❖ 令和6年9月の有効求人倍率は1.23倍で、前月と同水準。
- ❖ 令和6年9月の新規求人倍率は2.22倍で、前月に比べて0.04ポイント低下。

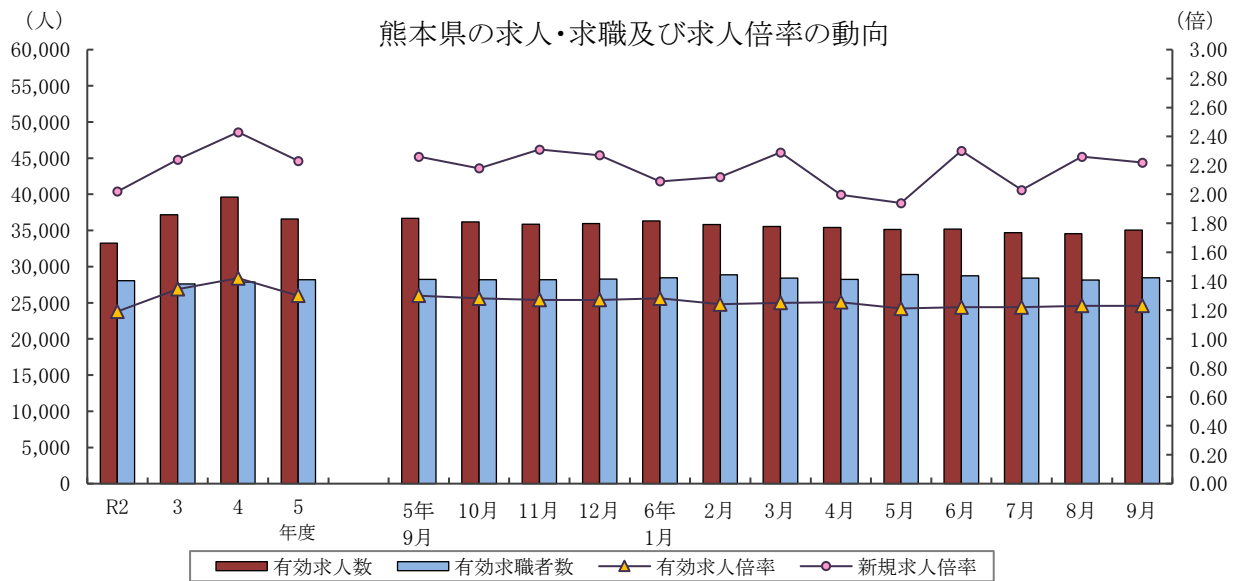

	有効求人人数	有効求職者数	有効求人倍率		新規求人倍率		完全失業率 (%)	完全失業者数 (万人)
	熊本県	熊本県	熊本県	全国	熊本県	全国	全国	全国
R2年度	33,237	28,048	1.19	1.10	2.02	1.90	2.9	199
3年度	37,156	27,621	1.35	1.16	2.24	2.08	2.8	191
4年度	39,590	27,867	1.42	1.31	2.43	2.30	2.6	178
5年度	36,577	28,198	1.30	1.29	2.23	2.28	2.6	178
6年 2月	35,816	28,860	1.24	1.26	2.12	2.26	2.6	177
3月	35,540	28,412	1.25	1.28	2.29	2.38	2.6	185
4月	35,417	28,232	1.25	1.26	2.00	2.17	2.6	193
5月	35,130	28,925	1.21	1.24	1.94	2.16	2.6	193
6月	35,176	28,750	1.22	1.23	2.30	2.26	2.5	181
7月	34,694	28,413	1.22	1.24	2.03	2.22	2.7	188
8月	34,563	28,129	1.23	1.23	2.26	2.32	2.5	175
9月	35,037	28,442	1.23	1.24	2.22	2.22	2.4	173

(注) 1. 各年度は原数値(平均値)、各月は季節調整値、月次の完全失業者数は原数値。
 2. 令和5年12月以前の季節調整値は新季節指数により改定されている。
 3. 完全失業者率・失業者数は、「労働力調査」(総務省統計局)より引用。
 4. ハローワークインターネットサービスの機能拡充に伴い、令和3年9月以降の数値には、ハローワークに来所せず、オンライン上で「求職者マイページ」を開設した求職者数や、ハローワークインターネットサービスで探した求人に直接応募する「オンライン自主応募」による就職件数等が含まれている。

I 労働市場の概況

【令和6年9月の県内の概況】

新規求職申込件数(原数値)は前年同月比1.6%増で、2か月ぶりに増加となりました。

新規求人数(同)は同2.1%減で、19か月連続で減少となりました。建設業、製造業、サービス業(他に分類されないもの)では増加、運輸業・郵便業、卸売業・小売業、宿泊業・飲食サービス業、医療・福祉では減少となりました。

有効求人倍率(季節調整値)は、前月比で有効求人数(同)、有効求職者数(同)がともに増加し、有効求人数(同)、有効求職者数(同)が同程度増加したことにより、有効求人倍率は前月と同水準となりました。

○求人倍率の動向

9月の有効求人数(季節調整値)は、前月比1.4%増の35,037人で、3か月ぶりに増加となりました。

一方、有効求職者数(同)は前月比1.1%増の28,442人で、4か月ぶりに増加となりました。

この結果、求職者1人当たりの有効求人数の割合を示す有効求人倍率(季節調整値)は、前月と変わらず1.23倍となりました。

正社員の有効求人倍率(原数値)は1.08倍で、前年同月を0.02ポイント下回りました。

○求人動向

新規求人数(原数値)は、前年同月比2.1%減の12,611人で、19か月連続で減少となりました。

うち一般フルタイム求人(同)は1.8%増の8,469人で19か月ぶりに増加となり、一般パートタイム求人(同)は9.2%減の4,142人で19か月連続で減少となりました。

これを主要産業別にみると、建設業(4.8%増)、製造業(8.5%増)、サービス業(他に分類されないもの)(37.5%増)で増加となり、運輸業・郵便業(7.5%減)、卸売業・小売業(11.4%減)、宿泊業・飲食サービス業(5.9%減)、医療・福祉(12.3%減)で減少となりました。

○求職動向

新規求職申込件数(原数値)は、前年同月比1.6%増の5,429人で、2か月ぶりに増加となりました。

うち一般フルタイムは同3.2%減の3,219人で2か月連続で減少、一般パートタイムは同9.3%増の2,210人で2か月ぶりに増加となりました。

常用求職者(パートを含む)を在職者・離職者・無業者の態様別にみると、前年同月比で、在職者は0.9%減の1,372人で2か月連続で減少、離職者は3.3%増の3,520人で2か月ぶりに増加、無業者は3.0%減の515人で2か月連続で減少となりました。

また離職者のうち、事業主都合離職者は2.4%増の640人で2か月ぶりに増加、自己都合離職者は3.4%増の2,690人で2か月ぶりに増加、前職自営等は5.7%増の74人で2か月ぶりに増加となりました。

新規常用求職者(パートを含む)全体では、1.6%増の5,407人で2か月ぶりに増加となりました。

○就職動向

就職件数は、前年同月比3.8%減の1,654件で、4か月連続で減少となりました。

新規求職者に対する就職件数の割合(就職率)は30.5%となり、前年同月を1.7ポイント下回りました。

新規求人数・新規求職申込件数及び新規求人倍率の年度別・月別推移(全数)

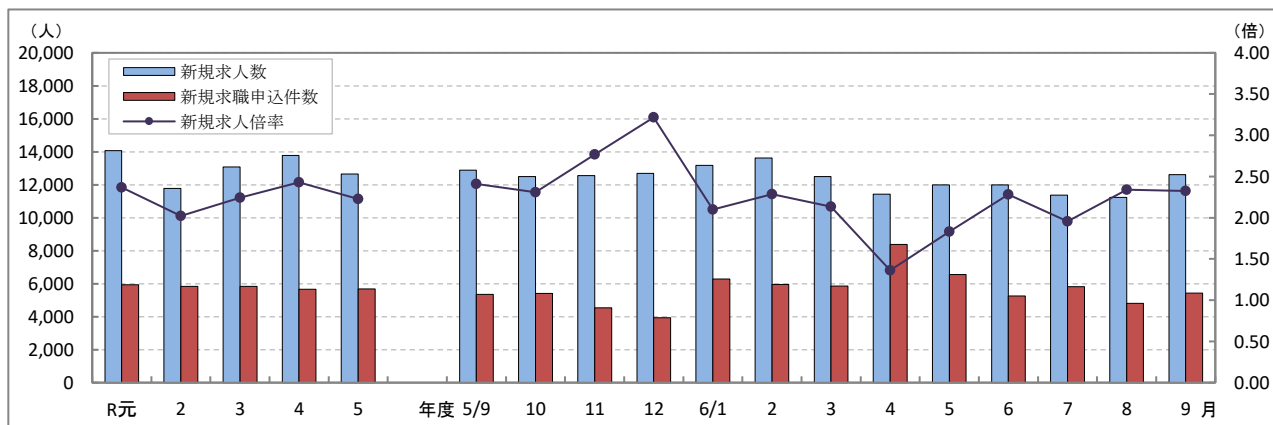

(注) 文中の正社員有効求人倍率は正社員の月間有効求人数をパートタイムを除く常用の月間有効求職者数で除して算出しているが、パートタイムを除く常用の有効求職者には派遣労働者や契約社員を希望する者も含まれるため、厳密な意味での正社員有効求人倍率より低い値となる。また、産業分類は、令和6年4月以降については令和5年7月改定の「日本標準産業分類」に基づく区分、令和6年3月以前については平成25年10月改定の「日本標準産業分類」に基づく区分である。(第14表産業別・規模別新規求人状況も同様である。)

ハローワークインターネットサービスの機能拡充に伴う令和3年9月以降の数値の取扱いについては、表紙の注4を参照。

第1表 職業紹介状況 総括

項目		6年 9月	6年 8月	5年 9月	前年同月比 (%・ポイント)	
全 数	① 新規求職申込件数	5,429	4,803	5,346	1.6	
	② 月間有効求職者数	原数値	28,505	28,551	28,383	0.4
		季節調整値	28,442	28,129	28,233	(前月比) 1.1
	③ 新規求人	12,611	11,239	12,880	▲ 2.1	
	④ 月間有効求人数	原数値	34,308	33,388	35,778	▲ 4.1
		季節調整値	35,037	34,563	36,685	(前月比) 1.4
	⑤ 紹介件数	4,218	3,340	4,210	0.2	
	⑥ 就職件数	1,654	1,321	1,720	▲ 3.8	
	⑦ 有効求人倍率	原数値	1.20	1.17	1.26	▲ 0.06
		季節調整値	1.23	1.23	1.30	(前月比) 0.00
	⑧ 新規求人倍率	原数値	2.32	2.34	2.41	▲ 0.09
	⑨ 充足数	1,592	1,252	1,669	▲ 4.6	
就職率 (⑥/①×100)	30.5	27.5	32.2	▲ 1.7		
充足率 (⑨/③×100)	12.6	11.1	13.0	▲ 0.4		
一 般 フ ル タ イ ム	① 新規求職申込件数	3,219	2,980	3,324	▲ 3.2	
	② 月間有効求職者数	16,250	16,442	16,565	▲ 1.9	
	③ 新規求人	8,469	7,430	8,316	1.8	
	④ 月間有効求人数	22,966	22,131	23,121	▲ 0.7	
	⑤ 紹介件数	2,518	2,118	2,724	▲ 7.6	
	⑥ 就職件数	880	762	985	▲ 10.7	
	⑦ 充足数	855	722	958	▲ 10.8	
	就職率 (⑥/①×100)	27.3	25.6	29.6	▲ 2.3	
	充足率 (⑦/③×100)	10.1	9.7	11.5	▲ 1.4	
常 用	① 新規求職申込件数	3,213	2,789	3,316	▲ 3.1	
	② 月間有効求職者数	15,984	15,951	16,291	▲ 1.9	
	③ 新規求人	7,143	6,631	7,683	▲ 7.0	
	④ 月間有効求人数	20,138	19,929	21,223	▲ 5.1	
	⑤ 就職件数	827	740	946	▲ 12.6	
一 般 パ ー ト タ イ ム	① 新規求職申込件数	2,210	1,823	2,022	9.3	
	② 月間有効求職者数	12,255	12,109	11,818	3.7	
	③ 新規求人	4,142	3,809	4,564	▲ 9.2	
	④ 月間有効求人数	11,342	11,257	12,657	▲ 10.4	
	⑤ 紹介件数	1,700	1,222	1,486	14.4	
	⑥ 就職件数	774	559	735	5.3	
	⑦ 充足数	737	530	711	3.7	
	就職率 (⑥/①×100)	35.0	30.7	36.4	▲ 1.4	
	充足率 (⑦/③×100)	17.8	13.9	15.6	2.2	
正 社 員	① 新規求人数	6,089	5,649	6,556	▲ 7.1	
	② 有効求人数	17,207	16,989	17,983	▲ 4.3	
	③ 紹介件数	1,975	1,654	2,152	▲ 8.2	
	④ 就職件数	686	611	805	▲ 14.8	
	⑤ 有効求人倍率	1.08	1.07	1.10	▲ 0.02	
	⑥ 充足数	674	590	786	▲ 14.2	

※ 常用には常用的パートタイムを含まない。 正社員有効求人倍率(正社員②/常用②)は原数値
 ※ 表紙の注4を参照。

第2表 ハローワーク別有効求人倍率の推移 全数 <原数値>

年度	熊本	上益城	八代	菊池	玉名	天草	球磨	宇城	阿蘇	水俣	局計
R元年度	1.86	1.38	1.31	1.42	1.29	1.17	1.39	1.60	1.42	1.46	1.57
2年度	1.35	1.00	1.13	1.06	0.99	0.95	1.08	1.20	1.15	1.26	1.19
3年度	1.43	1.47	1.18	1.36	1.13	1.05	1.49	1.31	1.41	1.39	1.35
4年度	1.55	1.59	1.13	1.34	1.25	1.10	1.48	1.40	1.53	1.64	1.42
5年度	1.46	1.32	1.02	1.20	1.12	1.08	1.34	1.18	1.47	1.38	1.30
5年 9月	1.42	1.27	0.97	1.20	1.09	1.05	1.31	1.13	1.41	1.27	1.26
10月	1.45	1.29	0.99	1.22	1.12	1.05	1.27	1.26	1.47	1.30	1.29
11月	1.48	1.48	1.05	1.26	1.18	1.11	1.34	1.37	1.46	1.43	1.35
12月	1.56	1.53	1.20	1.31	1.22	1.16	1.41	1.45	1.64	1.56	1.43
6年 1月	1.52	1.59	1.13	1.33	1.21	1.21	1.42	1.36	1.56	1.61	1.40
2月	1.50	1.52	1.11	1.27	1.14	1.21	1.37	1.24	1.58	1.68	1.37
3月	1.41	1.47	1.04	1.20	1.12	1.19	1.34	1.14	1.69	1.53	1.30
4月	1.24	1.30	0.92	1.11	1.04	1.04	1.16	1.07	1.47	1.36	1.16
5月	1.15	1.14	0.88	1.08	0.97	0.98	1.18	1.06	1.41	1.23	1.09
6月	1.23	1.15	0.89	1.11	0.92	0.99	1.21	1.11	1.33	1.11	1.13
7月	1.27	1.14	0.86	1.15	0.95	1.02	1.29	1.11	1.37	1.07	1.15
8月	1.31	1.22	0.85	1.15	0.91	1.06	1.20	1.13	1.40	1.14	1.17
9月	1.34	1.19	0.93	1.22	0.96	1.08	1.14	1.09	1.39	1.21	1.20

第3表 全国・九州・熊本県雇用情勢指数 全数

年度	完全失業率		有効求人倍率					新規求人倍率			就職率(%)			
	全国	失業者数 (万人)	熊本	全国	九州	熊本	うち一般パート		全国	九州	熊本	全国	九州	熊本
R元年度	2.3	162	2.6	1.55	1.40	1.57	1.71	1.50	2.35	2.05	2.37	31.3	35.3	37.6
2年度	2.9	199	2.8	1.10	1.05	1.19	1.18	1.10	1.90	1.77	2.02	26.5	31.8	32.8
3年度	2.8	191	2.8	1.16	1.14	1.35	1.16	1.12	2.08	1.92	2.24	26.8	31.2	32.9
4年度	2.6	178	2.6	1.31	1.33	1.42	1.31	1.20	2.30	2.04	2.43	26.8	42.1	32.5
5年度	2.6	178	2.4	1.29	1.24	1.30	1.28	1.11	2.28	2.13	2.23	26.8	31.0	31.6
5年 9月	2.6	182	2.4	1.29	1.24	1.30	1.29	1.10	2.25	2.10	2.26	27.3	31.0	32.2
10月	2.5	175	1.9	1.29	1.24	1.28	1.28	1.09	2.25	2.11	2.18	27.0	31.5	33.2
11月	2.5	169		1.27	1.23	1.27	1.26	1.07	2.25	2.14	2.31	28.9	33.6	35.2
12月	2.5	156		1.27	1.23	1.27	1.25	1.08	2.25	2.13	2.27	29.6	35.3	37.2
6年 1月	2.4	163	2.6	1.27	1.22	1.28	1.25	1.12	2.28	2.09	2.09	19.2	22.5	21.9
2月	2.6	177		1.26	1.22	1.24	1.23	1.09	2.26	2.13	2.12	27.6	33.0	34.6
3月	2.6	185		1.28	1.22	1.25	1.23	1.09	2.38	2.16	2.29	34.7	40.8	41.2
4月	2.6	193	3.1	1.26	1.22	1.25	1.23	1.03	2.17	2.06	2.00	21.4	24.4	23.4
5月	2.6	193		1.24	1.18	1.21	1.20	0.98	2.16	1.96	1.94	26.0	30.5	30.1
6月	2.5	181		1.23	1.15	1.22	1.19	0.97	2.26	2.00	2.30	28.8	32.6	33.6
7月	2.7	188	—	1.24	1.16	1.22	1.20	0.98	2.22	2.07	2.03	26.4	29.6	28.1
8月	2.5	175		1.23	1.19	1.23	1.18	0.98	2.32	2.30	2.26	25.1	27.9	27.5
9月	2.4	173		1.24	1.18	1.23	1.19	0.95	2.22	1.99	2.22	25.7	29.0	30.5

(注) ・各年度は原数値(平均値)、各月は季節調整値、月次の失業者数・就職率は原数値
 ・令和5年12月以前の季節調整値は新季節指数により改定されている。
 ・完全失業者率・失業者数は、「労働力調査」(総務省統計局)より引用
 ・熊本の失業率はモデル推計値(年平均・四半期平均)
 ・表紙の注4を参照

第4表 職業紹介状況 全数

	①	②	③	④	⑤	⑥			就職率 (⑥/①× 100) (%・ポイント)
	新規求職 申込件数	月間有効 求職者数	新規 求人数	月間有効 求人数	紹介件数	就職件数	県外への 就職件数	雇用保険 受給者の 就職件数	
R元年度平均	5,936	25,696	14,064	40,406	5,853	2,229	202	662	37.6
2年度平均	5,831	28,048	11,788	33,237	5,206	1,910	168	627	32.8
3年度平均	5,829	27,621	13,083	37,156	4,951	1,915	179	596	32.9
4年度平均	5,666	27,867	13,769	39,590	4,488	1,842	173	583	32.5
5年度平均	5,675	28,198	12,646	36,577	4,378	1,792	177	576	31.6
5年 9月	5,346	28,383	12,880	35,778	4,210	1,720	183	587	32.2
10月	5,409	28,128	12,492	36,291	4,255	1,794	167	681	33.2
11月	4,540	26,918	12,561	36,275	3,789	1,596	153	567	35.2
12月	3,945	25,427	12,689	36,295	3,302	1,469	159	484	37.2
6年 1月	6,281	26,488	13,182	37,183	4,733	1,376	158	461	21.9
2月	5,962	27,899	13,626	38,115	5,429	2,062	161	495	34.6
3月	5,857	28,591	12,495	37,054	4,866	2,411	208	647	41.2
4月	8,384	30,474	11,421	35,367	4,726	1,963	189	587	23.4
5月	6,554	31,305	11,996	34,266	4,778	1,974	187	624	30.1
6月	5,254	29,886	11,995	33,737	4,048	1,767	200	590	33.6
7月	5,817	29,268	11,380	33,747	4,201	1,632	181	552	28.1
8月	4,803	28,551	11,239	33,388	3,340	1,321	163	464	27.5
9月	5,429	28,505	12,611	34,308	4,218	1,654	195	571	30.5
前年同月比	1.6	0.4	▲ 2.1	▲ 4.1	0.2	▲ 3.8	6.6	▲ 2.7	▲ 1.7
熊 本	2,103	11,876	5,909	15,949	1,696	482	62	179	22.9
上益城	224	1,161	488	1,387	157	64	9	26	28.6
八 代	507	2,473	917	2,299	410	181	14	57	35.7
菊 池	746	3,986	1,829	4,876	545	223	23	76	29.9
玉 名	480	2,492	859	2,381	389	179	48	57	37.3
天 草	352	1,670	696	1,807	274	155	10	46	44.0
球 磨	300	1,398	519	1,591	205	129	7	50	43.0
宇 城	451	2,222	824	2,415	350	143	13	46	31.7
阿 蘇	147	668	333	928	105	50	3	23	34.0
水 俣	119	559	237	675	87	48	6	11	40.3

※ 表紙の注4を参照。

第5表 産業別・規模別新規求人状況

産業別・規模別	6年9月			6年8月	前年同月	対前年同月比
	一般フル	一般パート				
A・B 農・林・漁業	177	94	83	99	241	▲ 26.6
C 鉱業、採石業、砂利採取業	1	1	0	6	6	▲ 83.3
D 建設業	1,147	1,105	42	906	1,094	4.8
E 製造業	1,390	1,131	259	1,021	1,281	8.5
食料品製造業	321	158	163	179	274	17.2
飲料・たばこ・飼料製造業	7	5	2	12	4	75.0
繊維工業	18	17	1	57	30	▲ 40.0
木材・木製品製造業	43	37	6	14	53	▲ 18.9
家具・装備品製造業	8	6	2	3	13	▲ 38.5
パルプ・紙・紙加工品製造業	16	16	0	18	14	14.3
印刷・同関連業	35	22	13	22	45	▲ 22.2
化学工業	29	24	5	15	16	81.3
石油製品・石炭製品製造業	1	1	0	0	6	▲ 83.3
プラスチック製品製造業	29	21	8	57	68	▲ 57.4
ゴム製品製造業	8	5	3	4	8	0.0
窯業・土石製品製造業	67	61	6	64	66	1.5
鉄鋼業	7	7	0	9	7	0.0
非鉄金属製造業	2	2	0	11	3	▲ 33.3
金属製品製造業	90	87	3	90	115	▲ 21.7
はん用機械器具製造業	20	20	0	16	26	▲ 23.1
生産用機械器具製造業	234	222	12	131	141	66.0
業務用機械器具製造業	19	16	3	13	28	▲ 32.1
電子部品・デバイス・電子回路製造業	167	161	6	136	180	▲ 7.2
電気機械器具製造業	56	42	14	77	77	▲ 27.3
情報通信機械器具製造業	14	7	7	17	3	366.7
輸送用機械器具製造業	170	167	3	43	63	169.8
その他の製造業	29	27	2	33	41	▲ 29.3
F 電気・ガス・熱供給・水道業	8	8	0	2	4	(100.0)
G 情報通信業	117	93	24	114	157	▲ 25.5
H 運輸業、郵便業	481	424	57	378	520	(▲ 7.5)
I 卸売業、小売業	1,131	613	518	1,002	1,277	(▲ 11.4)
J 金融業、保険業	91	43	48	38	87	4.6
K 不動産業、物品賃貸業	174	133	41	170	123	41.5
L 学術研究、専門・技術サービス業	208	161	47	151	269	▲ 22.7
M 宿泊業、飲食サービス業	753	293	460	625	800	▲ 5.9
N 生活関連サービス業、娯楽業	481	298	183	380	655	▲ 26.6
O 教育、学習支援業	196	61	135	87	144	36.1
P 医療、福祉	3,776	2,170	1,606	4,181	4,306	(▲ 12.3)
Q 複合サービス事業	62	30	32	129	76	▲ 18.4
R サービス業(他に分類されないもの)	2,290	1,774	516	1,825	1,666	(37.5)
S・T 公務・その他	128	37	91	125	174	▲ 26.4
合 計	12,611	8,469	4,142	11,239	12,880	▲ 2.1
29人以下	8,454	5,617	2,837	7,326	8,490	▲ 0.4
30～99人	2,659	1,745	914	2,117	2,872	▲ 7.4
100～299人	1,024	739	285	1,094	997	2.7
300～499人	152	107	45	262	221	▲ 31.2
500～999人	169	123	46	327	221	▲ 23.5
1,000人以上	153	138	15	113	79	93.7

主要産業における対前年同月比の推移

		4月	5月	6月	7月	8月	9月
主要産業別	D 建設業	10.2	7.7	6.2	▲ 1.2	▲ 9.5	4.8
	E 製造業	5.1	▲ 3.9	0.8	18.1	▲ 12.7	8.5
	H 運輸業、郵便業	(▲ 1.1)	(2.9)	(▲ 12.4)	(14.1)	(▲ 23.8)	(▲ 7.5)
	I 卸売業、小売業	(▲ 13.0)	(▲ 21.9)	(▲ 18.0)	(▲ 9.0)	(▲ 26.6)	(▲ 11.4)
	M 宿泊業、飲食サービス業	15.5	▲ 2.1	▲ 22.2	▲ 3.3	▲ 22.9	▲ 5.9
	P 医療、福祉	(▲ 3.7)	(3.8)	(▲ 9.8)	(0.3)	(▲ 4.1)	(▲ 12.3)
	R サービス業(他に分類されないもの)	(▲ 24.2)	(▲ 17.0)	(▲ 7.1)	(▲ 19.6)	(▲ 1.7)	(37.5)
産業別合計(求人合計)		▲ 4.3	▲ 4.7	▲ 9.8	▲ 1.4	▲ 9.9	▲ 2.1

※ 令和6年4月以降については令和5年7月改定の「日本標準産業分類」に基づく区分、令和6年3月以前については平成25年10月改定の「日本標準産業分類」に基づく区分により表章したもの。対前年同月比については、産業分類改定による影響のある産業について()で示している。

第6表 雇用保険適用給付状況 総括

	雇用保険適用状況						雇用保険給付状況			
	一般・高年齢・短期雇用特例						基本手当等			
	適用事業所	被保険者	資格取得	資格喪失	うち事業主の都合	離職票交付	受給資格決定	初回受給者	受給者実人員	支給総額(千円)
R元年度平均	33,207	493,841	8,033	7,604	421	5,461	2,321	1,872	6,938	815,794
2年度平均	33,937	496,869	7,698	7,336	467	5,335	2,571	2,254	8,200	991,412
3年度平均	34,634	499,659	7,400	7,295	361	5,266	2,357	2,051	7,434	917,084
4年度平均	35,114	500,233	7,923	7,795	350	5,537	2,376	2,051	7,145	887,849
5年度平均	35,453	502,297	7,995	7,804	420	5,656	2,455	2,144	7,576	951,253
5年 9月	35,307	502,410	6,339	6,725	352	4,972	2,273	1,825	8,214	1,003,632
10月	35,375	503,467	8,659	7,664	324	5,343	2,347	1,937	8,086	1,012,675
11月	35,417	504,202	6,663	5,785	223	4,131	1,902	1,985	7,299	934,194
12月	35,454	504,633	6,294	5,946	335	3,792	1,636	1,682	7,031	828,854
6年 1月	35,506	502,935	6,278	8,000	511	5,811	2,254	1,692	7,142	945,220
2月	35,574	502,821	6,530	6,567	329	4,553	2,181	1,851	6,675	840,227
3月	35,611	502,439	6,322	6,629	355	4,851	2,105	1,596	6,316	785,095
4月	35,648	496,471	10,868	16,448	854	12,792	3,906	2,418	7,053	868,675
5月	35,694	500,971	13,645	8,724	469	6,020	4,084	3,810	8,526	1,197,959
6月	35,757	503,673	9,780	7,075	392	5,096	2,233	2,328	7,890	935,656
7月	35,788	503,422	7,204	7,458	412	5,489	2,410	2,678	8,824	1,127,324
8月	35,817	502,677	5,558	6,207	263	4,655	1,913	1,869	8,265	1,002,898
9月	35,546	503,786	6,212	7,081	320	5,123	2,320	1,928	8,389	1,105,965
前月比	▲ 0.8	0.2	11.8	14.1	21.7	10.1	21.3	3.2	1.5	10.3
前年同月比	0.7	0.3	▲ 2.0	5.3	▲ 9.1	3.0	2.1	5.6	2.1	10.2
熊本	14,908	231,505	2,991	3,566	122	2,542	964	746	3,416	466,499
(上益城)	1,825	25,335	276	322	8	239	89	77	345	43,453
八代	2,883	32,422	407	403	43	290	180	138	624	77,963
菊池	4,917	79,733	1,157	1,196	39	788	363	318	1,316	174,963
玉名	2,607	34,916	330	389	33	313	198	185	767	99,575
天草	2,294	23,002	211	265	30	214	100	106	448	57,126
球磨	1,692	20,266	190	251	11	204	145	120	413	49,785
宇城	2,449	32,387	392	428	13	336	173	154	673	86,216
阿蘇	1,232	13,412	175	171	19	114	55	43	211	26,575
水俣	739	10,808	83	90	2	83	48	41	168	22,387
運輸支局	-	-	-	-	-	-	5	0	8	1,419

(注) 基本手当等：基本手当基本分(所定日数内) + 高年齢求職者給付
 運輸支局：九州地方運輸局熊本運輸支局三角庁舎にて雇用保険受給手続

第1図 都道府県別有効求人倍率 全数 <季節調整値>

令和6年 9月 全国平均 1.24 倍

