

令和6年10月1日(火)
【照会先】
職業安定部 職業安定課
課長 前田 浩之
地方労働市場情報官 今村 順子
TEL:096-211-1703 FAX:096-323-3663

報道関係者 各位

一般職業紹介状況（令和6年8月分）

- ❖ 令和6年8月の有効求人倍率は1.23倍で、前月に比べて0.01ポイント上昇。
- ❖ 令和6年8月の新規求人倍率は2.26倍で、前月に比べて0.23ポイント上昇。

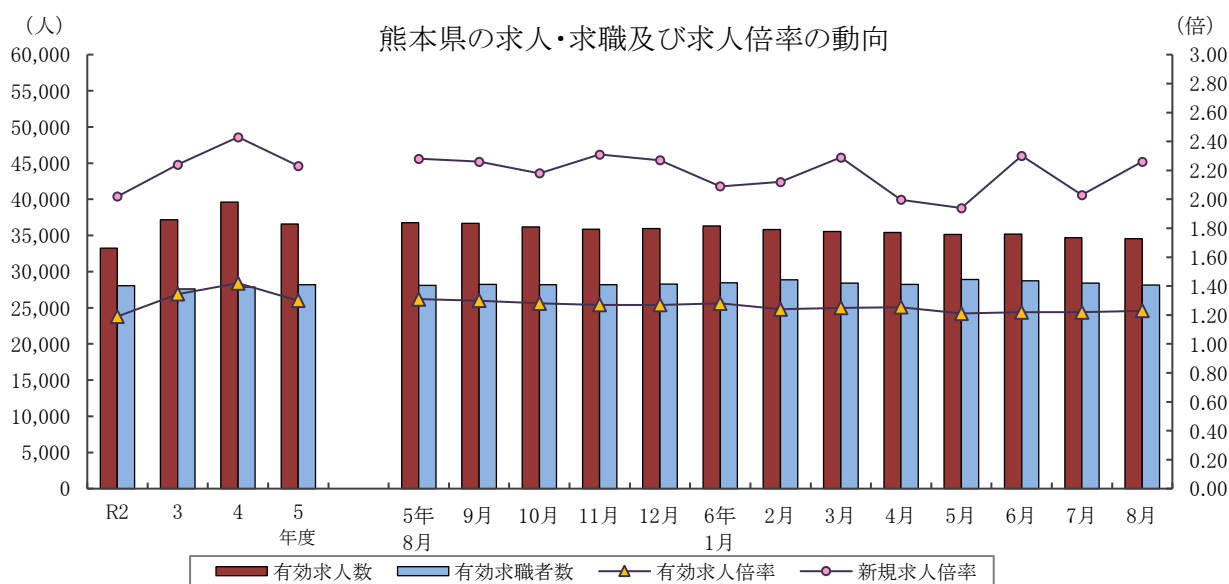

	有効求人人数	有効求職者数	有効求人倍率		新規求人倍率		完全失業率 (%)	完全失業者数 (万人)
	熊本県	熊本県	熊本県	全国	熊本県	全国	全国	全国
R2年度	33,237	28,048	1.19	1.10	2.02	1.90	2.9	199
3年度	37,156	27,621	1.35	1.16	2.24	2.08	2.8	191
4年度	39,590	27,867	1.42	1.31	2.43	2.30	2.6	178
5年度	36,577	28,198	1.30	1.29	2.23	2.28	2.6	178
6年 1月	36,326	28,457	1.28	1.27	2.09	2.28	2.4	163
2月	35,816	28,860	1.24	1.26	2.12	2.26	2.6	177
3月	35,540	28,412	1.25	1.28	2.29	2.38	2.6	185
4月	35,417	28,232	1.25	1.26	2.00	2.17	2.6	193
5月	35,130	28,925	1.21	1.24	1.94	2.16	2.6	193
6月	35,176	28,750	1.22	1.23	2.30	2.26	2.5	181
7月	34,694	28,413	1.22	1.24	2.03	2.22	2.7	188
8月	34,563	28,129	1.23	1.23	2.26	2.32	2.5	175

(注) 1. 各年度は原数値(平均値)、各月は季節調整値、月次の完全失業者数は原数値。
 2. 令和5年12月以前の季節調整値は新季節指数により改定されている。
 3. 完全失業者率・失業者数は、「労働力調査」(総務省統計局)より引用。
 4. ハローワークインターネットサービスの機能拡充に伴い、令和3年9月以降の数値には、ハローワークに来所せず、オンライン上で「求職者マイページ」を開設した求職者数や、ハローワークインターネットサービスで探した求人に直接応募する「オンライン自主応募」による就職件数等が含まれている。

I 労働市場の概況

【令和6年8月の県内の概況】

新規求職申込件数(原数値)は前年同月比9.9%減で、2か月ぶりに減少となりました。
新規求人数(同)は同9.9%減で、18か月連続で減少となりました。主要7産業全てで、前年同月比減少となりました。
有効求人倍率(季節調整値)は、前月比で有効求人数(同)、有効求職者数(同)がともに減少し、有効求職者数(同)の減少幅が有効求人数(同)の減少幅を上回ったことから、有効求人倍率は前月を上回りました。

○求人倍率の動向

8月の有効求人数(季節調整値)は、前月比0.4%減の34,563人で、2か月連続で減少となりました。
一方、有効求職者数(同)は前月比1.0%減の28,129人で、3か月連続で減少となりました。
この結果、求職者1人当たりの有効求人数の割合を示す有効求人倍率(季節調整値)は、前月から0.01ポイント上回り1.23倍となりました。
正社員の有効求人倍率(原数値)は1.07倍で、前年同月を0.03ポイント下回りました。

○求人動向

新規求人数(原数値)は、前年同月比9.9%減の11,239人で、18か月連続で減少となりました。
うち一般フルタイム求人(同)は6.1%減の7,430人で18か月連続で減少となり、一般パートタイム求人(同)は16.5%減の3,809人で18か月連続で減少となりました。
これを主要産業別にみると、建設業(9.5%減)、製造業(12.7%減)、運輸業・郵便業(23.8%減)、卸売業・小売業(26.6%減)、宿泊業・飲食サービス業(22.9%減)、医療・福祉(4.1%減)、サービス業(他に分類されないもの)(1.7%減)で、全てで減少となりました。

○求職動向

新規求職申込件数(原数値)は、前年同月比9.9%減の4,803人で、2か月ぶりに減少となりました。
うち一般フルタイムは同10.1%減の2,980人で2か月ぶりに減少、一般パートタイムは同9.6%減の1,823人で2か月ぶりに減少となりました。
常用求職者(パートを含む)を在職者・離職者・無業者の態様別にみると、前年同月比で、在職者は15.2%減の1,143人で2か月ぶりに減少、離職者は11.6%減の3,030人で2か月ぶりに減少、無業者は8.3%減の430人で4か月ぶりに減少となりました。
また離職者のうち、事業主都合離職者は4.9%減の626人で5か月ぶりに減少、自己都合離職者は13.6%減の2,244人で2か月ぶりに減少、前職自営等は増減なしの56人で前年同月と同値となりました。
新規常用求職者(パートを含む)全体では、12.2%減の4,603人で2か月ぶりに減少となりました。

○就職動向

就職件数は、前年同月比20.4%減の1,321件で、3か月連続で減少となりました。
新規求職者に対する就職件数の割合(就職率)は27.5%となり、前年同月を3.6ポイント下回りました。

新規求人数・新規求職申込件数及び新規求人倍率の年度別・月別推移(全数)

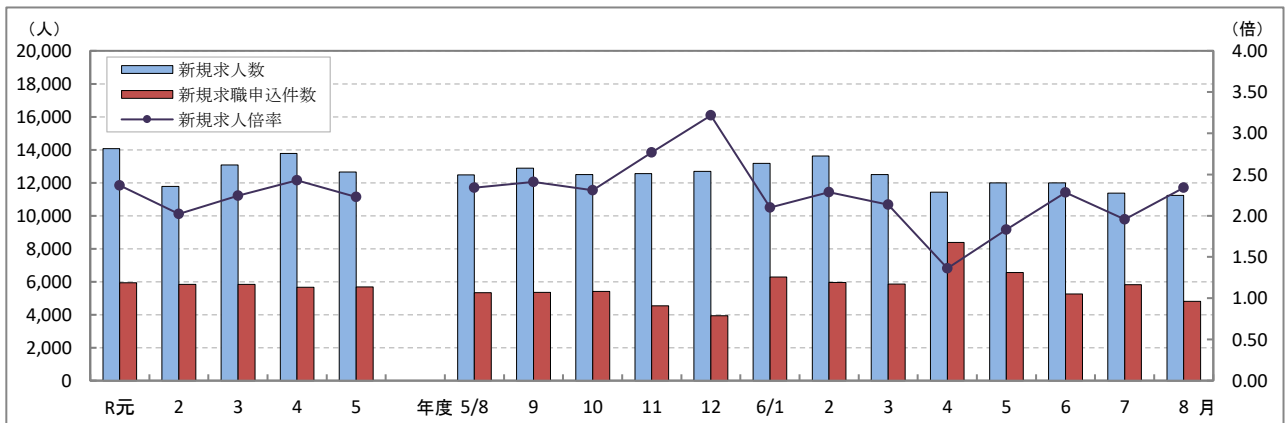

(注) 文中の正社員有効求人倍率は正社員の月間有効求人数をパートタイムを除く常用の月間有効求職者数で除して算出しているが、パートタイムを除く常用の有効求職者には派遣労働者や契約社員を希望する者も含まれるため、厳密な意味での正社員有効求人倍率より低い値となる。また、産業分類は、令和6年4月以降については令和5年7月改定の「日本標準産業分類」に基づく区分、令和6年3月以前については平成25年10月改定の「日本標準産業分類」に基づく区分である。(第14表産業別・規模別新規求人状況も同様である。)
ハローワークインターネットサービスの機能拡充に伴う令和3年9月以降の数値の取扱いについては、表紙の注4を参照。

第1表 職業紹介状況 総括

項目		6年 8月	6年 7月	5年 8月	前年同月比 (%・ポイント)	
全 数	① 新規求職申込件数	4,803	5,817	5,330	▲ 9.9	
	② 月間有効求職者数	原数値	28,551	29,268	28,602	▲ 0.2
		季節調整値	28,129	28,413	28,081	(前月比) ▲ 1.0
	③ 新規求人件数	11,239	11,380	12,471	▲ 9.9	
	④ 月間有効求人件数	原数値	33,388	33,747	35,821	▲ 6.8
		季節調整値	34,563	34,694	36,782	(前月比) ▲ 0.4
	⑤ 紹介件数	3,340	4,201	4,284	▲ 22.0	
	⑥ 就職件数	1,321	1,632	1,659	▲ 20.4	
	⑦ 有効求人倍率	原数値	1.17	1.15	1.25	▲ 0.08
		季節調整値	1.23	1.22	1.31	(前月比) 0.01
	⑧ 新規求人倍率	原数値	2.34	1.96	2.34	0.00
	⑨ 充足数	1,252	1,585	1,651	▲ 24.2	
就職率 (⑥/①×100)	27.5	28.1	31.1	▲ 3.6		
充足率 (⑨/③×100)	11.1	13.9	13.2	▲ 2.1		
一 般 フ ル タ イ ム	① 新規求職申込件数	2,980	3,597	3,314	▲ 10.1	
	② 月間有効求職者数	16,442	16,709	16,748	▲ 1.8	
	③ 新規求人件数	7,430	7,450	7,910	▲ 6.1	
	④ 月間有効求人件数	22,131	22,108	23,187	▲ 4.6	
	⑤ 紹介件数	2,118	2,661	2,708	▲ 21.8	
	⑥ 就職件数	762	903	1,004	▲ 24.1	
	⑦ 充足数	722	866	1,013	▲ 28.7	
	就職率 (⑥/①×100)	25.6	25.1	30.3	▲ 4.7	
	充足率 (⑦/③×100)	9.7	11.6	12.8	▲ 3.1	
常 用	① 新規求職申込件数	2,789	3,388	3,240	▲ 13.9	
	② 月間有効求職者数	15,951	16,330	16,274	▲ 2.0	
	③ 新規求人件数	6,631	6,787	7,291	▲ 9.1	
	④ 月間有効求人件数	19,929	20,140	21,300	▲ 6.4	
	⑤ 就職件数	740	865	954	▲ 22.4	
一 般 パ ー ト タ イ ム	① 新規求職申込件数	1,823	2,220	2,016	▲ 9.6	
	② 月間有効求職者数	12,109	12,559	11,854	2.2	
	③ 新規求人件数	3,809	3,930	4,561	▲ 16.5	
	④ 月間有効求人件数	11,257	11,639	12,634	▲ 10.9	
	⑤ 紹介件数	1,222	1,540	1,576	▲ 22.5	
	⑥ 就職件数	559	729	655	▲ 14.7	
	⑦ 充足数	530	719	638	▲ 16.9	
	就職率 (⑥/①×100)	30.7	32.8	32.5	▲ 1.8	
	充足率 (⑦/③×100)	13.9	18.3	14.0	▲ 0.1	
正 社 員	① 新規求人件数	5,649	5,804	6,124	▲ 7.8	
	② 有効求人件数	16,989	17,215	17,947	▲ 5.3	
	③ 紹介件数	1,654	2,062	2,130	▲ 22.3	
	④ 就職件数	611	729	800	▲ 23.6	
	⑤ 有効求人倍率	1.07	1.05	1.10	▲ 0.03	
	⑥ 充足数	590	706	810	▲ 27.2	

※ 常用には常用的パートタイムを含まない。 正社員有効求人倍率(正社員②/常用②)は原数値
 ※ 表紙の注4を参照。

第2表 ハローワーク別有効求人倍率の推移 全数 <原数値>

年度	熊本	上益城	八代	菊池	玉名	天草	球磨	宇城	阿蘇	水俣	局計
R元年度	1.86	1.38	1.31	1.42	1.29	1.17	1.39	1.60	1.42	1.46	1.57
2年度	1.35	1.00	1.13	1.06	0.99	0.95	1.08	1.20	1.15	1.26	1.19
3年度	1.43	1.47	1.18	1.36	1.13	1.05	1.49	1.31	1.41	1.39	1.35
4年度	1.55	1.59	1.13	1.34	1.25	1.10	1.48	1.40	1.53	1.64	1.42
5年度	1.46	1.32	1.02	1.20	1.12	1.08	1.34	1.18	1.47	1.38	1.30
5年 8月	1.45	1.24	0.91	1.14	1.06	1.04	1.33	1.10	1.45	1.30	1.25
9月	1.42	1.27	0.97	1.20	1.09	1.05	1.31	1.13	1.41	1.27	1.26
10月	1.45	1.29	0.99	1.22	1.12	1.05	1.27	1.26	1.47	1.30	1.29
11月	1.48	1.48	1.05	1.26	1.18	1.11	1.34	1.37	1.46	1.43	1.35
12月	1.56	1.53	1.20	1.31	1.22	1.16	1.41	1.45	1.64	1.56	1.43
6年 1月	1.52	1.59	1.13	1.33	1.21	1.21	1.42	1.36	1.56	1.61	1.40
2月	1.50	1.52	1.11	1.27	1.14	1.21	1.37	1.24	1.58	1.68	1.37
3月	1.41	1.47	1.04	1.20	1.12	1.19	1.34	1.14	1.69	1.53	1.30
4月	1.24	1.30	0.92	1.11	1.04	1.04	1.16	1.07	1.47	1.36	1.16
5月	1.15	1.14	0.88	1.08	0.97	0.98	1.18	1.06	1.41	1.23	1.09
6月	1.23	1.15	0.89	1.11	0.92	0.99	1.21	1.11	1.33	1.11	1.13
7月	1.27	1.14	0.86	1.15	0.95	1.02	1.29	1.11	1.37	1.07	1.15
8月	1.31	1.22	0.85	1.15	0.91	1.06	1.20	1.13	1.40	1.14	1.17

第3表 全国・九州・熊本県雇用情勢指数 全数

年度	完全失業率		有効求人倍率					新規求人倍率			就職率(%)			
	全国	失業者数 (万人)	熊本	全国	九州	熊本	うち一般パート		全国	九州	熊本	全国	九州	熊本
R元年度	2.3	162	2.6	1.55	1.40	1.57	1.71	1.50	2.35	2.05	2.37	31.3	35.3	37.6
2年度	2.9	199	2.8	1.10	1.05	1.19	1.18	1.10	1.90	1.77	2.02	26.5	31.8	32.8
3年度	2.8	191	2.8	1.16	1.14	1.35	1.16	1.12	2.08	1.92	2.24	26.8	31.2	32.9
4年度	2.6	178	2.6	1.31	1.33	1.42	1.31	1.20	2.30	2.04	2.43	26.8	42.1	32.5
5年度	2.6	178	2.4	1.29	1.24	1.30	1.28	1.11	2.28	2.13	2.23	26.8	31.0	31.6
5年 8月	2.6	186	1.9	1.30	1.24	1.31	1.29	1.11	2.31	2.17	2.28	25.2	28.9	31.1
9月	2.6	182		1.29	1.24	1.30	1.29	1.10	2.25	2.10	2.26	27.3	31.0	32.2
10月	2.5	175		1.29	1.24	1.28	1.28	1.09	2.25	2.11	2.18	27.0	31.5	33.2
11月	2.5	169		1.27	1.23	1.27	1.26	1.07	2.25	2.14	2.31	28.9	33.6	35.2
12月	2.5	156	1.27	1.23	1.27	1.25	1.08	2.25	2.13	2.27	29.6	35.3	37.2	
6年 1月	2.4	163	2.6	1.27	1.22	1.28	1.25	1.12	2.28	2.09	2.09	19.2	22.5	21.9
2月	2.6	177		1.26	1.22	1.24	1.23	1.09	2.26	2.13	2.12	27.6	33.0	34.6
3月	2.6	185		1.28	1.22	1.25	1.23	1.09	2.38	2.16	2.29	34.7	40.8	41.2
4月	2.6	193		1.26	1.22	1.25	1.23	1.03	2.17	2.06	2.00	21.4	24.4	23.4
5月	2.6	193	3.1	1.24	1.18	1.21	1.20	0.98	2.16	1.96	1.94	26.0	30.5	30.1
6月	2.5	181		1.23	1.15	1.22	1.19	0.97	2.26	2.00	2.30	28.8	32.6	33.6
7月	2.7	188		1.24	1.16	1.22	1.20	0.98	2.22	2.07	2.03	26.4	29.6	28.1
8月	2.5	175		1.23	1.19	1.23	1.18	0.98	2.32	2.30	2.26	25.1	27.9	27.5

(注)・各年度は原数値(平均値)、各月は季節調整値、月次の失業者数・就職率は原数値
 ・令和5年12月以前の季節調整値は新季節指数により改定されている。
 ・完全失業者率・失業者数は、「労働力調査」(総務省統計局)より引用
 ・熊本の失業率はモデル推計値(年平均・四半期平均)
 ・表紙の注4を参照

第4表 職業紹介状況 全数

	①	②	③	④	⑤	⑥			就職率 (⑥/①× 100) (%・ポイント)
	新規求職 申込件数	月間有効 求職者数	新規 求人数	月間有効 求人数	紹介件数	就職件数	県外への 就職件数	雇用保険 受給者の 就職件数	
R元年度平均	5,936	25,696	14,064	40,406	5,853	2,229	202	662	37.6
2年度平均	5,831	28,048	11,788	33,237	5,206	1,910	168	627	32.8
3年度平均	5,829	27,621	13,083	37,156	4,951	1,915	179	596	32.9
4年度平均	5,666	27,867	13,769	39,590	4,488	1,842	173	583	32.5
5年度平均	5,675	28,198	12,646	36,577	4,378	1,792	177	576	31.6
5年 8月	5,330	28,602	12,471	35,821	4,284	1,659	169	598	31.1
9月	5,346	28,383	12,880	35,778	4,210	1,720	183	587	32.2
10月	5,409	28,128	12,492	36,291	4,255	1,794	167	681	33.2
11月	4,540	26,918	12,561	36,275	3,789	1,596	153	567	35.2
12月	3,945	25,427	12,689	36,295	3,302	1,469	159	484	37.2
6年 1月	6,281	26,488	13,182	37,183	4,733	1,376	158	461	21.9
2月	5,962	27,899	13,626	38,115	5,429	2,062	161	495	34.6
3月	5,857	28,591	12,495	37,054	4,866	2,411	208	647	41.2
4月	8,384	30,474	11,421	35,367	4,726	1,963	189	587	23.4
5月	6,554	31,305	11,996	34,266	4,778	1,974	187	624	30.1
6月	5,254	29,886	11,995	33,737	4,048	1,767	200	590	33.6
7月	5,817	29,268	11,380	33,747	4,201	1,632	181	552	28.1
8月	4,803	28,551	11,239	33,388	3,340	1,321	163	464	27.5
前年同月比	▲ 9.9	▲ 0.2	▲ 9.9	▲ 6.8	▲ 22.0	▲ 20.4	▲ 3.6	▲ 22.4	▲ 3.6
熊 本	2,037	11,808	5,487	15,428	1,372	411	51	145	20.2
上益城	163	1,143	484	1,397	119	53	4	16	32.5
八 代	399	2,591	661	2,207	292	143	9	47	35.8
菊 池	599	3,964	1,459	4,544	466	192	26	75	32.1
玉 名	540	2,571	800	2,351	299	121	39	40	22.4
天 草	245	1,743	563	1,841	175	89	6	32	36.3
球 磨	258	1,379	491	1,649	173	118	9	41	45.7
宇 城	355	2,148	832	2,435	306	119	9	48	33.5
阿 蘇	109	643	287	899	74	36	3	11	33.0
水 俣	98	561	175	637	64	39	7	9	39.8

※ 表紙の注4を参照。

第5表 産業別・規模別新規求人状況

産業別・規模別	6年8月			6年7月	前年同月	対前年同月比
	一般フル	一般パート				
A・B 農・林・漁業	99	60	39	105	169	▲ 41.4
C 鉱業、採石業、砂利採取業	6	6	0	19	12	▲ 50.0
D 建設業	906	863	43	949	1,001	▲ 9.5
E 製造業	1,021	813	208	1,304	1,170	▲ 12.7
食料品製造業	179	90	89	316	385	▲ 53.5
飲料・たばこ・飼料製造業	12	6	6	10	18	▲ 33.3
繊維工業	57	38	19	24	43	32.6
木材・木製品製造業	14	12	2	21	30	▲ 53.3
家具・装備品製造業	3	3	0	9	3	0.0
パルプ・紙・紙加工品製造業	18	18	0	8	7	157.1
印刷・同関連業	22	18	4	24	30	▲ 26.7
化学工業	15	6	9	43	13	15.4
石油製品・石炭製品製造業	0	0	0	2	1	▲ 100.0
プラスチック製品製造業	57	44	13	17	42	35.7
ゴム製品製造業	4	4	0	0	0	—
窯業・土石製品製造業	64	60	4	54	62	3.2
鉄鋼業	9	9	0	0	6	50.0
非鉄金属製造業	11	11	0	14	2	450.0
金属製品製造業	90	82	8	119	73	23.3
はん用機械器具製造業	16	15	1	25	18	▲ 11.1
生産用機械器具製造業	131	125	6	198	72	81.9
業務用機械器具製造業	13	13	0	28	15	▲ 13.3
電子部品・デバイス・電子回路製造業	136	123	13	191	206	▲ 34.0
電気機械器具製造業	77	63	14	63	48	60.4
情報通信機械器具製造業	17	12	5	21	10	70.0
輸送用機械器具製造業	43	38	5	94	52	▲ 17.3
その他の製造業	33	23	10	23	34	▲ 2.9
F 電気・ガス・熱供給・水道業	2	2	0	9	1	(100.0)
G 情報通信業	114	104	10	134	125	▲ 8.8
H 運輸業、郵便業	378	322	56	460	496	(▲ 23.8)
I 卸売業、小売業	1,002	542	460	1,069	1,366	(▲ 26.6)
J 金融業、保険業	38	28	10	64	30	26.7
K 不動産業、物品賃貸業	170	140	30	167	166	2.4
L 学術研究、専門・技術サービス業	151	94	57	285	264	▲ 42.8
M 宿泊業、飲食サービス業	625	289	336	829	811	▲ 22.9
N 生活関連サービス業、娯楽業	380	213	167	324	256	48.4
O 教育、学習支援業	87	49	38	128	136	▲ 36.0
P 医療、福祉	4,181	2,513	1,668	3,863	4,359	(▲ 4.1)
Q 複合サービス事業	129	118	11	74	83	55.4
R サービス業(他に分類されないもの)	1,825	1,233	592	1,400	1,857	(▲ 1.7)
S・T 公務・その他	125	41	84	197	169	▲ 26.0
合計	11,239	7,430	3,809	11,380	12,471	▲ 9.9
29人以下	7,326	4,773	2,553	7,603	8,082	▲ 9.4
30～99人	2,117	1,449	668	2,254	2,607	▲ 18.8
100～299人	1,094	760	334	1,008	1,041	5.1
300～499人	262	183	79	195	307	▲ 14.7
500～999人	327	182	145	257	326	0.3
1,000人以上	113	83	30	63	108	4.6

主要産業における対前年同月比の推移

		3月	4月	5月	6月	7月	8月
主要産業別	D 建設業	▲ 2.3	10.2	7.7	6.2	▲ 1.2	▲ 9.5
	E 製造業	14.3	5.1	▲ 3.9	0.8	18.1	▲ 12.7
	H 運輸業、郵便業	3.5	(▲ 1.1)	(2.9)	(▲ 12.4)	(14.1)	(▲ 23.8)
	I 卸売業、小売業	▲ 9.9	(▲ 13.0)	(▲ 21.9)	(▲ 18.0)	(▲ 9.0)	(▲ 26.6)
	M 宿泊業、飲食サービス業	▲ 15.7	15.5	▲ 2.1	▲ 22.2	▲ 3.3	▲ 22.9
	P 医療、福祉	▲ 0.9	(▲ 3.7)	(3.8)	(▲ 9.8)	(0.3)	(▲ 4.1)
	R サービス業(他に分類されないもの)	▲ 21.7	(▲ 24.2)	(▲ 17.0)	(▲ 7.1)	(▲ 19.6)	(▲ 1.7)
産業別合計(求人合計)		▲ 9.6	▲ 4.3	▲ 4.7	▲ 9.8	▲ 1.4	▲ 9.9

※ 令和6年4月以降については令和5年7月改定の「日本標準産業分類」に基づく区分、令和6年3月以前については平成25年10月改定の「日本標準産業分類」に基づく区分により表章したもの。対前年同月比については、産業分類改定による影響のある産業について()で示している。

第6表 雇用保険適用給付状況 総括

	雇用保険適用状況						雇用保険給付状況			
	一般・高年齢・短期雇用特例						基本手当等			
	適用事業所	被保険者	資格取得	資格喪失	うち事業主の都合	離職票交付	受給資格決定	初回受給者	受給者実人員	支給総額(千円)
R元年度平均	33,207	493,841	8,033	7,604	421	5,461	2,321	1,872	6,938	815,794
2年度平均	33,937	496,869	7,698	7,336	467	5,335	2,571	2,254	8,200	991,412
3年度平均	34,634	499,659	7,400	7,295	361	5,266	2,357	2,051	7,434	917,084
4年度平均	35,114	500,233	7,923	7,795	350	5,537	2,376	2,051	7,145	887,849
5年度平均	35,453	502,297	7,995	7,804	420	5,656	2,455	2,144	7,576	951,253
5年 8月	35,520	502,800	6,950	6,798	368	4,967	2,426	2,294	8,805	1,214,069
9月	35,307	502,410	6,339	6,725	352	4,972	2,273	1,825	8,214	1,003,632
10月	35,375	503,467	8,659	7,664	324	5,343	2,347	1,937	8,086	1,012,675
11月	35,417	504,202	6,663	5,785	223	4,131	1,902	1,985	7,299	934,194
12月	35,454	504,633	6,294	5,946	335	3,792	1,636	1,682	7,031	828,854
6年 1月	35,506	502,935	6,278	8,000	511	5,811	2,254	1,692	7,142	945,220
2月	35,574	502,821	6,530	6,567	329	4,553	2,181	1,851	6,675	840,227
3月	35,611	502,439	6,322	6,629	355	4,851	2,105	1,596	6,316	785,095
4月	35,648	496,471	10,868	16,448	854	12,792	3,906	2,418	7,053	868,675
5月	35,694	500,971	13,645	8,724	469	6,020	4,084	3,810	8,526	1,197,959
6月	35,757	503,673	9,780	7,075	392	5,096	2,233	2,328	7,890	935,656
7月	35,788	503,422	7,204	7,458	412	5,489	2,410	2,678	8,824	1,127,324
8月	35,817	502,677	5,558	6,207	263	4,655	1,913	1,869	8,265	1,002,898
前月比	0.1	▲ 0.1	▲ 22.8	▲ 16.8	▲ 36.2	▲ 15.2	▲ 20.6	▲ 30.2	▲ 6.3	▲ 11.0
前年同月比	0.8	▲ 0.02	▲ 20.0	▲ 8.7	▲ 28.5	▲ 6.3	▲ 21.1	▲ 18.5	▲ 6.1	▲ 17.4
熊本	15,092	230,128	2,796	3,185	114	2,357	739	758	3,433	419,053
(上益城)	1,828	25,363	213	258	3	191	86	82	337	41,590
八代	2,897	32,408	327	351	21	252	160	143	611	74,673
菊池	4,942	79,760	931	985	72	738	315	292	1,284	154,296
玉名	2,617	34,988	303	391	10	306	166	155	744	90,000
天草	2,303	23,052	228	215	8	173	86	96	434	52,122
球磨	1,696	20,329	191	233	21	197	109	79	375	45,764
宇城	2,462	32,424	351	344	12	263	144	144	660	78,336
阿蘇	1,235	13,407	155	145	1	88	63	68	200	23,608
水俣	745	10,818	63	100	1	90	43	47	176	21,672
運輸支局	-	-	-	-	-	-	2	5	11	1,780

(注) 基本手当等：基本手当基本分(所定日数内) + 高年齢求職者給付
 運輸支局：九州地方運輸局熊本運輸支局三角庁舎にて雇用保険受給手続

第1図 都道府県別有効求人倍率 全数 <季節調整値>

令和6年 8月 全国平均 1.23倍

