

令和6年5月31日(金)
【照会先】
職業安定部 職業安定課
課長 前田 浩之
地方労働市場情報官 今村 順子
TEL:096-211-1703 FAX:096-323-3663

報道関係者 各位

一般職業紹介状況（令和6年4月分）

- ❖ 令和6年4月の有効求人倍率は1.25倍で、前月と同水準。
- ❖ 令和6年4月の新規求人倍率は2.00倍で、前月に比べて0.29ポイント低下。

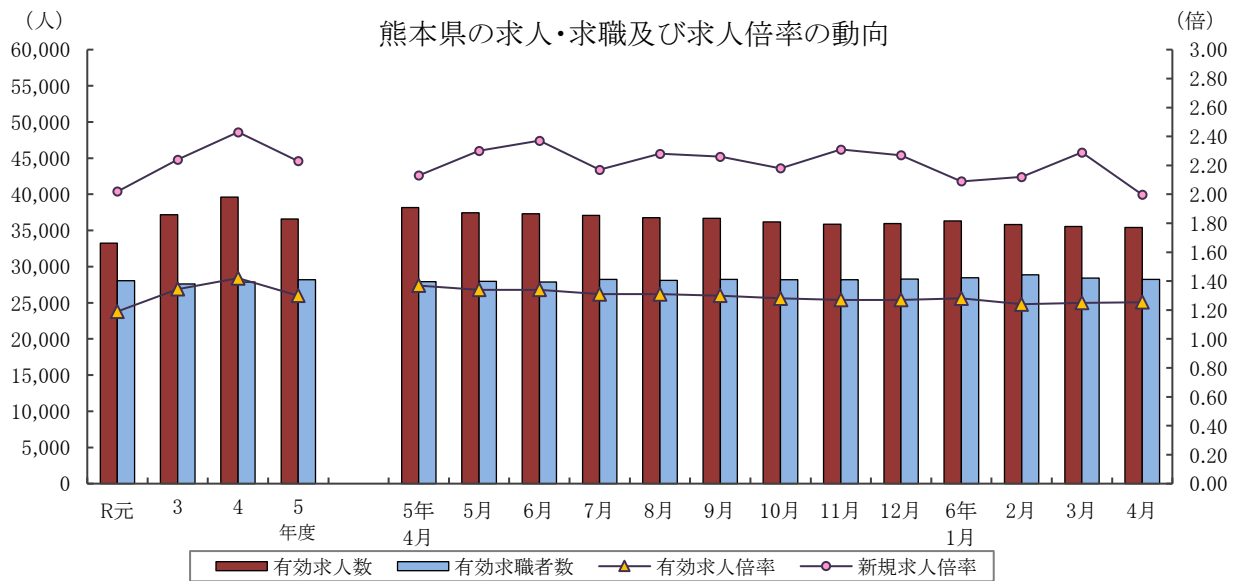

	有効求人人数	有効求職者数	有効求人倍率		新規求人倍率		完全失業率 (%)	完全失業者数 (万人)
	熊本県	熊本県	熊本県	全国	熊本県	全国	全国	全国
R2年度	33,237	28,048	1.19	1.10	2.02	1.90	2.9	199
3年度	37,156	27,621	1.35	1.16	2.24	2.08	2.8	191
4年度	39,590	27,867	1.42	1.31	2.43	2.30	2.6	178
5年度	36,577	28,198	1.30	1.29	2.23	2.28	2.6	178
5年 9月	36,685	28,233	1.30	1.29	2.26	2.25	2.6	182
10月	36,187	28,194	1.28	1.29	2.18	2.25	2.5	175
11月	35,871	28,194	1.27	1.27	2.31	2.25	2.5	169
12月	35,940	28,281	1.27	1.27	2.27	2.25	2.5	156
6年 1月	36,326	28,457	1.28	1.27	2.09	2.28	2.4	163
2月	35,816	28,860	1.24	1.26	2.12	2.26	2.6	177
3月	35,540	28,412	1.25	1.28	2.29	2.38	2.6	185
4月	35,417	28,232	1.25	1.26	2.00	2.17	2.6	193

(注) 1. 各年度は原数値(平均値)、各月は季節調整値、月次の完全失業者数は原数値。
 2. 令和5年12月以前の季節調整値は新季節指数により改定されている。
 3. 完全失業者率・失業者数は、「労働力調査」(総務省統計局)より引用。
 4. ハローワークインターネットサービスの機能拡充に伴い、令和3年9月以降の数値には、ハローワークに来所せず、オンライン上で「求職者マイページ」を開設した求職者数や、ハローワークインターネットサービスで探した求人に直接応募する「オンライン自主応募」による就職件数等が含まれている。

I 労働市場の概況

【令和6年4月の県内の概況】

新規求職申込件数(原数値)は前年同月比2.6%増で、2か月ぶりに増加となりました。

新規求人数(同)は同4.3%減で、14か月連続で減少となりました。建設業、製造業、宿泊業・飲食サービス業では増加、運輸業・郵便業、卸売業・小売業、医療・福祉、サービス業(他に分類されないもの)では減少となりました。

有効求人倍率(季節調整値)は、前月比で有効求人数(同)、有効求職者数(同)がともに減少し、有効求人数(同)、有効求職者数(同)が同程度減少したことにより、有効求人倍率は前月と同水準となりました。

○求人倍率の動向

4月の有効求人数(季節調整値)は、前月比0.3%減の35,417人で、3か月連続で減少となりました。

一方、有効求職者数(同)は前月比0.6%減の28,232人で、2か月連続で減少となりました。

この結果、求職者1人当たりの有効求人数の割合を示す有効求人倍率(季節調整値)は、前月と変わらず1.25倍となりました。

正社員の有効求人倍率(原数値)は1.02倍で、前年同月を0.03ポイント下回りました。

○求人動向

新規求人数(原数値)は、前年同月比4.3%減の11,421人で、14か月連続で減少となりました。

うち一般フルタイム求人(同)は5.4%減の7,272人で14か月連続で減少となり、一般パートタイム求人(同)は2.2%減の4,149人で14か月連続で減少となりました。

これを主要産業別にみると、建設業(10.2%増)、製造業(5.1%増)、宿泊業・飲食サービス業(15.5%増)で増加となり、運輸業・郵便業(1.1%減)、卸売業・小売業(13.0%減)、医療・福祉(3.7%減)、サービス業(他に分類されないもの)(24.2%減)で減少となりました。

○求職動向

新規求職申込件数(原数値)は、前年同月比2.6%増の8,384人で、2か月ぶりに増加となりました。

うち一般フルタイムは同0.2%減の4,588人で3か月連続で減少、一般パートタイムは同6.3%増の3,796人で2か月ぶりに増加となりました。

常用求職者(パートを含む)を在職者・離職者・無業者の態様別にみると、前年同月比で、在職者は6.0%増の1,339人で2か月ぶりに増加、離職者は3.7%増の6,339人で3か月ぶりに増加、無業者は10.8%減の676人で4か月ぶりに減少となりました。

また離職者のうち、事業主都合離職者は2.7%増の1,879人で2か月ぶりに増加、自己都合離職者は4.0%増の3,891人で3か月ぶりに増加、前職自営等は37.7%増の84人で2か月ぶりに増加となりました。

新規常用求職者(パートを含む)全体では、2.7%増の8,354人で2か月ぶりに増加となりました。

○就職動向

就職件数は、前年同月比3.3%増の1,963件で、2か月ぶりに増加となりました。

新規求職者に対する就職件数の割合(就職率)は23.4%となり、前年同月を0.1ポイント上回りました。

新規求人数・新規求職申込件数及び新規求人倍率の年度別・月別推移(全数)

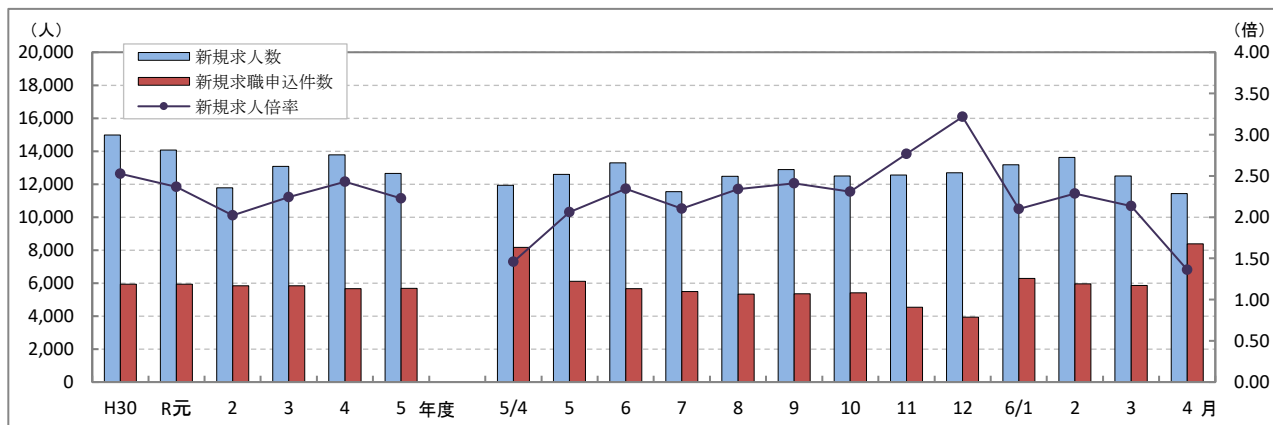

(注) 文中の正社員有効求人倍率は正社員の月間有効求人数をパートタイムを除く常用の月間有効求職者数で除して算出しているが、パートタイムを除く常用の有効求職者には派遣労働者や契約社員を希望する者も含まれるため、厳密な意味での正社員有効求人倍率より低い値となる。また、産業分類は、令和6年4月以降については令和5年7月改定の「日本標準産業分類」に基づく区分、令和6年3月以前については平成25年10月改定の「日本標準産業分類」に基づく区分である。(第14表産業別・規模別新規求人状況も同様である。)

ハローワークインターネットサービスの機能拡充に伴う令和3年9月以降の数値の取扱いについては、表紙の注4を参照。

第1表 職業紹介状況 総括

項目		6年 4月	6年 3月	5年 4月	前年同月比 (%・ポイント)	
全 数	① 新規求職申込件数	8,384	5,857	8,169	2.6	
	② 月間有効求職者数	原数値	30,474	28,591	29,873	2.0
		季節調整値	28,232	28,412	27,934	(前月比) ▲ 0.6
	③ 新規求人人数	11,421	12,495	11,933	▲ 4.3	
	④ 月間有効求人人数	原数値	35,367	37,054	37,871	▲ 6.6
		季節調整値	35,417	35,540	38,153	(前月比) ▲ 0.3
	⑤ 紹介件数	4,726	4,866	4,407	7.2	
	⑥ 就職件数	1,963	2,411	1,900	3.3	
	⑦ 有効求人倍率	原数値	1.16	1.30	1.27	▲ 0.11
		季節調整値	1.25	1.25	1.37	(前月比) 0.00
	⑧ 新規求人倍率	原数値	1.36	2.13	1.46	▲ 0.10
	⑨ 充足数	1,923	2,396	1,860	3.4	
就職率 (⑥/①×100)	23.4	41.2	23.3	0.1		
充足率 (⑨/③×100)	16.8	19.2	15.6	1.2		
一 般 フ ル タ イ ム	① 新規求職申込件数	4,588	3,605	4,599	▲ 0.2	
	② 月間有効求職者数	17,276	16,610	17,279	▲ 0.02	
	③ 新規求人人数	7,272	7,930	7,691	▲ 5.4	
	④ 月間有効求人人数	22,775	23,533	24,214	▲ 5.9	
	⑤ 紹介件数	2,803	2,886	2,744	2.2	
	⑥ 就職件数	1,096	1,229	1,099	▲ 0.3	
	⑦ 充足数	1,075	1,229	1,064	1.0	
	就職率 (⑥/①×100)	23.9	34.1	23.9	0.0	
	充足率 (⑦/③×100)	14.8	15.5	13.8	1.0	
常 用	① 新規求職申込件数	4,579	3,599	4,587	▲ 0.2	
	② 月間有効求職者数	17,238	16,575	17,236	0.01	
	③ 新規求人人数	6,566	7,147	6,886	▲ 4.6	
	④ 月間有効求人人数	20,623	21,235	21,458	▲ 3.9	
	⑤ 就職件数	1,056	1,169	1,048	0.8	
一 般 パ ー ト タ イ ム	① 新規求職申込件数	3,796	2,252	3,570	6.3	
	② 月間有効求職者数	13,198	11,981	12,594	4.8	
	③ 新規求人人数	4,149	4,565	4,242	▲ 2.2	
	④ 月間有効求人人数	12,592	13,521	13,657	▲ 7.8	
	⑤ 紹介件数	1,923	1,980	1,663	15.6	
	⑥ 就職件数	867	1,182	801	8.2	
	⑦ 充足数	848	1,167	796	6.5	
	就職率 (⑥/①×100)	22.8	52.5	22.4	0.4	
	充足率 (⑦/③×100)	20.4	25.6	18.8	1.6	
正 社 員	① 新規求人人数	5,666	6,081	5,764	▲ 1.7	
	② 有効求人人数	17,562	17,993	18,084	▲ 2.9	
	③ 紹介件数	2,195	2,144	2,169	1.2	
	④ 就職件数	873	928	885	▲ 1.4	
	⑤ 有効求人倍率	1.02	1.09	1.05	▲ 0.03	
	⑥ 充足数	879	941	867	1.4	

※ 常用には常用的パートタイムを含まない。 正社員有効求人倍率(正社員②/常用②)は原数値
 ※ 表紙の注4を参照。

第2表 ハローワーク別有効求人倍率の推移 全数 <原数値>

年度	熊本	上益城	八代	菊池	玉名	天草	球磨	宇城	阿蘇	水俣	局計
R元年度	1.86	1.38	1.31	1.42	1.29	1.17	1.39	1.60	1.42	1.46	1.57
2年度	1.35	1.00	1.13	1.06	0.99	0.95	1.08	1.20	1.15	1.26	1.19
3年度	1.43	1.47	1.18	1.36	1.13	1.05	1.49	1.31	1.41	1.39	1.35
4年度	1.55	1.59	1.13	1.34	1.25	1.10	1.48	1.40	1.53	1.64	1.42
5年度	1.46	1.32	1.02	1.20	1.12	1.08	1.34	1.18	1.47	1.38	1.30
5年 4月	1.44	1.09	1.03	1.18	1.17	1.03	1.30	1.11	1.34	1.33	1.27
5月	1.38	1.11	1.01	1.09	1.13	1.01	1.28	1.03	1.31	1.21	1.21
6月	1.45	1.16	0.96	1.07	1.04	0.96	1.34	1.04	1.38	1.23	1.23
7月	1.45	1.23	0.93	1.15	1.03	1.01	1.35	1.08	1.45	1.21	1.25
8月	1.45	1.24	0.91	1.14	1.06	1.04	1.33	1.10	1.45	1.30	1.25
9月	1.42	1.27	0.97	1.20	1.09	1.05	1.31	1.13	1.41	1.27	1.26
10月	1.45	1.29	0.99	1.22	1.12	1.05	1.27	1.26	1.47	1.30	1.29
11月	1.48	1.48	1.05	1.26	1.18	1.11	1.34	1.37	1.46	1.43	1.35
12月	1.56	1.53	1.20	1.31	1.22	1.16	1.41	1.45	1.64	1.56	1.43
6年 1月	1.52	1.59	1.13	1.33	1.21	1.21	1.42	1.36	1.56	1.61	1.40
2月	1.50	1.52	1.11	1.27	1.14	1.21	1.37	1.24	1.58	1.68	1.37
3月	1.41	1.47	1.04	1.20	1.12	1.19	1.34	1.14	1.69	1.53	1.30
4月	1.24	1.30	0.92	1.11	1.04	1.04	1.16	1.07	1.47	1.36	1.16

第3表 全国・九州・熊本県雇用情勢指数 全数

年度	完全失業率		有効求人倍率					新規求人倍率			就職率(%)			
	全国	失業者数 (万人)	熊本	全国	九州	熊本	うち一般パート		全国	九州	熊本	全国	九州	熊本
R元年度	2.3	162	2.6	1.55	1.40	1.57	1.71	1.50	2.35	2.05	2.37	31.3	35.3	37.6
2年度	2.9	199	2.8	1.10	1.05	1.19	1.18	1.10	1.90	1.77	2.02	26.5	31.8	32.8
3年度	2.8	191	2.8	1.16	1.14	1.35	1.16	1.12	2.08	1.92	2.24	26.8	31.2	32.9
4年度	2.6	178	2.6	1.31	1.33	1.42	1.31	1.20	2.30	2.04	2.43	26.8	42.1	32.5
5年度	2.6	178	2.4	1.29	1.24	1.30	1.28	1.11	2.28	2.13	2.23	26.8	31.0	31.6
5年 4月	2.6	190	3.1	1.32	1.28	1.37	1.32	1.17	2.25	2.09	2.13	22.4	24.8	23.3
5月	2.6	188		1.32	1.27	1.34	1.32	1.12	2.32	2.17	2.30	26.4	31.2	31.8
6月	2.5	179		1.31	1.26	1.34	1.31	1.11	2.31	2.14	2.37	29.1	32.9	32.9
7月	2.6	183	2.4	1.30	1.25	1.31	1.29	1.12	2.27	2.11	2.17	27.1	30.9	31.3
8月	2.6	186		1.30	1.24	1.31	1.29	1.11	2.31	2.17	2.28	25.2	28.9	31.1
9月	2.6	182		1.29	1.24	1.30	1.29	1.10	2.25	2.10	2.26	27.3	31.0	32.2
10月	2.5	175	1.9	1.29	1.24	1.28	1.28	1.09	2.25	2.11	2.18	27.0	31.5	33.2
11月	2.5	169		1.27	1.23	1.27	1.26	1.07	2.25	2.14	2.31	28.9	33.6	35.2
12月	2.5	156		1.27	1.23	1.27	1.25	1.08	2.25	2.13	2.27	29.6	35.3	37.2
6年 1月	2.4	163	2.6	1.27	1.22	1.28	1.25	1.12	2.28	2.09	2.09	19.2	22.5	21.9
2月	2.6	177		1.26	1.22	1.24	1.23	1.09	2.26	2.13	2.12	27.6	33.0	34.6
3月	2.6	185		1.28	1.22	1.25	1.23	1.09	2.38	2.16	2.29	34.7	40.8	41.2
4月	2.6	193		1.26	1.22	1.25	1.23	1.03	2.17	2.06	2.00	21.4	24.4	23.4

(注)・各年度は原数値(平均値)、各月は季節調整値、月次の失業者数・就職率は原数値
 ・令和5年12月以前の季節調整値は新季節指数により改定されている。
 ・完全失業者率・失業者数は、「労働力調査」(総務省統計局)より引用
 ・熊本の失業率はモデル推計値(年平均・四半期平均)
 ・表紙の注4を参照

第4表 職業紹介状況 全数

	①	②	③	④	⑤	⑥			就職率 (⑥/①× 100) (%・ポイント)
	新規求職 申込件数	月間有効 求職者数	新規 求人数	月間有効 求人数	紹介件数	就職件数	県外への 就職件数	雇用保険 受給者の 就職件数	
R元年度平均	5,936	25,696	14,064	40,406	5,853	2,229	202	662	37.6
2年度平均	5,831	28,048	11,788	33,237	5,206	1,910	168	627	32.8
3年度平均	5,829	27,621	13,083	37,156	4,951	1,915	179	596	32.9
4年度平均	5,666	27,867	13,769	39,590	4,488	1,842	173	583	32.5
5年度平均	5,675	28,198	12,646	36,577	4,378	1,792	177	576	31.6
5年 4月	8,169	29,873	11,933	37,871	4,407	1,900	178	565	23.3
5月	6,103	29,957	12,586	36,351	4,571	1,942	201	650	31.8
6月	5,671	29,425	13,300	36,158	4,537	1,867	206	595	32.9
7月	5,481	28,679	11,539	35,734	4,157	1,713	177	582	31.3
8月	5,330	28,602	12,471	35,821	4,284	1,659	169	598	31.1
9月	5,346	28,383	12,880	35,778	4,210	1,720	183	587	32.2
10月	5,409	28,128	12,492	36,291	4,255	1,794	167	681	33.2
11月	4,540	26,918	12,561	36,275	3,789	1,596	153	567	35.2
12月	3,945	25,427	12,689	36,295	3,302	1,469	159	484	37.2
6年 1月	6,281	26,488	13,182	37,183	4,733	1,376	158	461	21.9
2月	5,962	27,899	13,626	38,115	5,429	2,062	161	495	34.6
3月	5,857	28,591	12,495	37,054	4,866	2,411	208	647	41.2
4月	8,384	30,474	11,421	35,367	4,726	1,963	189	587	23.4
前年同月比	2.6	2.0	▲ 4.3	▲ 6.6	7.2	3.3	6.2	3.9	0.1
熊 本	3,375	12,793	4,839	15,925	1,919	576	74	175	17.1
上益城	365	1,256	534	1,627	173	71	4	18	19.5
八 代	764	2,644	896	2,436	491	239	23	80	31.3
菊 池	1,063	4,244	1,425	4,711	555	239	24	61	22.5
玉 名	755	2,519	884	2,612	417	175	33	55	23.2
天 草	569	1,886	707	1,966	295	168	7	44	29.5
球 磨	420	1,497	645	1,730	264	188	10	58	44.8
宇 城	618	2,313	851	2,485	377	179	9	53	29.0
阿 蘇	253	717	350	1,052	132	70	0	25	27.7
水 俣	202	605	290	823	103	58	5	18	28.7

※ 表紙の注4を参照。

第5表 産業別・規模別新規求人状況

産業別・規模別	6年4月			6年3月	前年同月	対前年同月比
	一般フル	一般パート				
A・B 農・林・漁業	110	61	49	155	127	▲ 13.4
C 鉱業、採石業、砂利採取業	5	5	0	8	2	150.0
D 建設業	1,038	986	52	997	942	10.2
E 製造業	1,232	973	259	1,313	1,172	5.1
食料品製造業	256	103	153	403	215	19.1
飲料・たばこ・飼料製造業	9	8	1	6	17	▲ 47.1
繊維工業	42	26	16	27	62	▲ 32.3
木材・木製品製造業	24	16	8	56	20	20.0
家具・装備品製造業	12	12	0	6	8	50.0
パルプ・紙・紙加工品製造業	13	13	0	17	29	▲ 55.2
印刷・同関連業	21	13	8	27	11	90.9
化学工業	18	18	0	13	10	80.0
石油製品・石炭製品製造業	0	0	0	2	0	—
プラスチック製品製造業	20	15	5	38	39	▲ 48.7
ゴム製品製造業	7	4	3	7	35	▲ 80.0
窯業・土石製品製造業	52	49	3	83	49	6.1
鉄鋼業	0	0	0	3	2	▲ 100.0
非鉄金属製造業	12	12	0	0	3	300.0
金属製品製造業	126	118	8	130	94	34.0
はん用機械器具製造業	38	38	0	27	35	8.6
生産用機械器具製造業	193	186	7	155	83	132.5
業務用機械器具製造業	30	30	0	39	19	57.9
電子部品・デバイス・電子回路製造業	183	171	12	133	149	22.8
電気機械器具製造業	44	28	16	54	54	▲ 18.5
情報通信機械器具製造業	14	7	7	5	40	▲ 65.0
輸送用機械器具製造業	84	75	9	27	172	▲ 51.2
その他の製造業	34	31	3	55	26	30.8
F 電気・ガス・熱供給・水道業	8	6	2	4	4	(100.0)
G 情報通信業	156	113	43	129	181	▲ 13.8
H 運輸業、郵便業	464	403	61	538	469	(▲ 1.1)
I 卸売業、小売業	1,072	506	566	1,195	1,232	(▲ 13.0)
J 金融業、保険業	87	50	37	86	79	10.1
K 不動産業、物品賃貸業	110	67	43	159	125	▲ 12.0
L 学術研究、専門・技術サービス業	285	201	84	214	252	13.1
M 宿泊業、飲食サービス業	877	361	516	718	759	15.5
N 生活関連サービス業、娯楽業	348	153	195	573	370	▲ 5.9
O 教育、学習支援業	105	48	57	220	120	▲ 12.5
P 医療、福祉	3,731	2,265	1,466	4,110	3,876	(▲ 3.7)
Q 複合サービス事業	136	88	48	74	87	56.3
R サービス業(他に分類されないもの)	1,428	966	462	1,774	1,883	(▲ 24.2)
S・T 公務・その他	229	20	209	228	253	▲ 9.5
合計	11,421	7,272	4,149	12,495	11,933	▲ 4.3
29人以下	7,671	4,744	2,927	8,382	7,869	▲ 2.5
30～99人	2,353	1,576	777	2,760	2,551	▲ 7.8
100～299人	851	611	240	1,010	926	▲ 8.1
300～499人	193	142	51	170	149	29.5
500～999人	248	111	137	136	272	▲ 8.8
1,000人以上	105	88	17	37	166	▲ 36.7

主要産業における対前年同月比の推移

		11月	12月	6年1月	2月	3月	4月
主要産業別	D 建設業	0.0	▲ 10.8	▲ 6.1	2.1	▲ 2.3	10.2
	E 製造業	▲ 12.7	▲ 2.2	▲ 18.6	1.9	14.3	5.1
	H 運輸業、郵便業	6.1	▲ 9.2	10.3	▲ 1.3	3.5	(▲ 1.1)
	I 卸売業、小売業	▲ 16.5	▲ 2.8	▲ 11.6	▲ 4.2	▲ 9.9	(▲ 13.0)
	M 宿泊業、飲食サービス業	▲ 18.8	▲ 16.3	▲ 7.7	▲ 29.8	▲ 15.7	15.5
	P 医療、福祉	5.9	4.9	▲ 0.9	4.3	▲ 0.9	(▲ 3.7)
	R サービス業(他に分類されないもの)	▲ 17.1	▲ 11.2	▲ 20.5	▲ 29.3	▲ 21.7	(▲ 24.2)
産業別合計(求人合計)		▲ 9.8	▲ 4.8	▲ 10.4	▲ 7.3	▲ 9.6	▲ 4.3

※ 令和6年4月以降については令和5年7月改定の「日本標準産業分類」に基づく区分、令和6年3月以前については平成25年10月改定の「日本標準産業分類」に基づく区分により表章したもの。対前年同月比については、産業分類改定による影響のある産業について()で示している。

第6表 雇用保険適用給付状況 総括

	雇用保険適用状況						雇用保険給付状況			
	一般・高年齢・短期雇用特例						基本手当等			
	適用事業所	被保険者	資格取得	資格喪失	うち事業主の都合	離職票交付	受給資格決定	初回受給者	受給者実人員	支給総額(千円)
R元年度平均	33,207	493,841	8,033	7,604	421	5,461	2,321	1,872	6,938	815,794
2年度平均	33,937	496,869	7,698	7,336	467	5,335	2,571	2,254	8,200	991,412
3年度平均	34,634	499,659	7,400	7,295	361	5,266	2,357	2,051	7,434	917,084
4年度平均	35,114	500,233	7,923	7,795	350	5,537	2,376	2,051	7,145	887,849
5年度平均	35,453	502,297	7,995	7,804	420	5,656	2,455	2,144	7,576	951,253
5年 4月	35,339	493,921	10,249	16,692	1,106	12,996	3,721	2,350	6,598	788,711
5月	35,405	501,021	14,798	8,020	488	5,731	3,906	3,614	8,119	1,063,977
6月	35,449	503,863	9,902	7,176	283	5,145	2,526	2,528	8,124	1,030,442
7月	35,480	503,046	6,960	7,641	362	5,575	2,179	2,373	8,505	967,945
8月	35,520	502,800	6,950	6,798	368	4,967	2,426	2,294	8,805	1,214,069
9月	35,307	502,410	6,339	6,725	352	4,972	2,273	1,825	8,214	1,003,632
10月	35,375	503,467	8,659	7,664	324	5,343	2,347	1,937	8,086	1,012,675
11月	35,417	504,202	6,663	5,785	223	4,131	1,902	1,985	7,299	934,194
12月	35,454	504,633	6,294	5,946	335	3,792	1,636	1,682	7,031	828,854
6年 1月	35,506	502,935	6,278	8,000	511	5,811	2,254	1,692	7,142	945,220
2月	35,574	502,821	6,530	6,567	329	4,553	2,181	1,851	6,675	840,227
3月	35,611	502,439	6,322	6,629	355	4,851	2,105	1,596	6,316	785,095
4月	35,648	496,471	10,868	16,448	854	12,792	3,906	2,418	7,053	868,675
前月比	0.1	▲ 1.2	71.9	148.1	140.6	163.7	85.6	51.5	11.7	10.6
前年同月比	0.9	0.5	6.0	▲ 1.5	▲ 22.8	▲ 1.6	5.0	2.9	6.9	10.1
熊本	14,994	225,494	4,739	8,562	333	6,585	1,534	839	2,788	336,284
(上益城)	1,800	25,152	576	749	53	597	184	125	346	45,014
八代	2,880	32,370	773	1,045	68	783	344	243	582	73,870
菊池	4,917	78,832	1,806	2,079	82	1,576	536	347	1,064	132,083
玉名	2,612	35,031	772	1,011	90	827	338	238	649	78,674
天草	2,314	22,874	365	797	84	637	248	127	354	40,963
球磨	1,698	20,309	500	589	46	481	211	143	355	45,474
宇城	2,461	32,152	755	873	56	678	299	214	574	73,099
阿蘇	1,225	13,334	300	444	12	372	106	63	151	18,513
水俣	747	10,923	282	299	30	256	96	76	182	23,047
運輸支局	-	-	-	-	-	-	10	3	8	1,649

(注) 基本手当等：基本手当基本分(所定日数内) + 高年齢求職者給付
 運輸支局：九州地方運輸局熊本運輸支局三角庁舎にて雇用保険受給手続

第1図 都道府県別有効求人倍率 全数 <季節調整値>

令和6年 4月 全国平均 1.26倍

