

令和6年3月29日(金)
【照会先】
職業安定部 職業安定課
課長 前田 浩之
地方労働市場情報官 今村 順子
TEL:096-211-1703 FAX:096-323-3663

報道関係者 各位

一般職業紹介状況（令和6年2月分）

- ❖ 令和6年2月の有効求人倍率は1.24倍で、前月に比べて0.04ポイント低下。
- ❖ 令和6年2月の新規求人倍率は2.12倍で、前月に比べて0.03ポイント上昇。

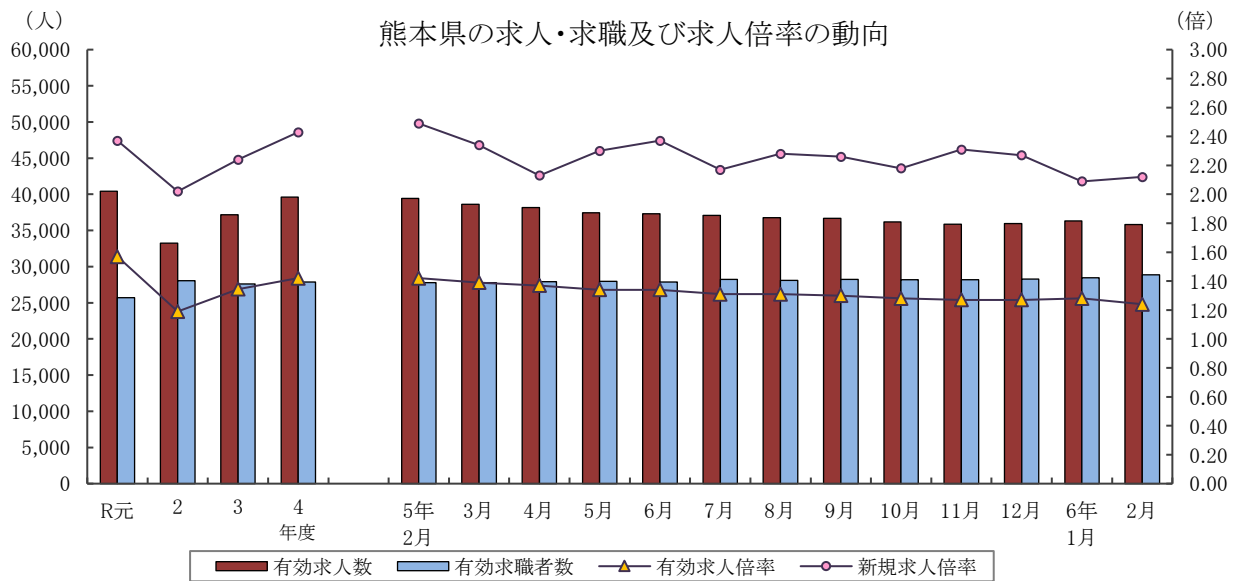

	有効求人人数	有効求職者数	有効求人倍率		新規求人倍率		完全失業者率 (%)	完全失業者数 (万人)
	熊本県	熊本県	熊本県	全国	熊本県	全国	全国	全国
R元年度	40,406	25,696	1.57	1.55	2.37	2.35	2.3	162
2年度	33,237	28,048	1.19	1.10	2.02	1.90	2.9	198
3年度	37,156	27,621	1.35	1.16	2.24	2.08	2.8	191
4年度	39,590	27,867	1.42	1.31	2.43	2.30	2.6	178
5年 7月	37,085	28,231	1.31	1.30	2.17	2.27	2.6	183
8月	36,782	28,081	1.31	1.30	2.28	2.31	2.6	186
9月	36,685	28,233	1.30	1.29	2.26	2.25	2.6	182
10月	36,187	28,194	1.28	1.29	2.18	2.25	2.5	175
11月	35,871	28,194	1.27	1.27	2.31	2.25	2.5	169
12月	35,940	28,281	1.27	1.27	2.27	2.25	2.5	156
6年 1月	36,326	28,457	1.28	1.27	2.09	2.28	2.4	163
2月	35,816	28,860	1.24	1.26	2.12	2.26	2.6	177

(注) 1. 各年度は原数値(平均値)、各月は季節調整値、月次の完全失業者数は原数値。
2. 令和5年12月以前の季節調整値は新季節指数により改定されている。
3. 完全失業者率・失業者数は、「労働力調査」(総務省統計局)より引用。
4. ハローワークインターネットサービスの機能拡充に伴い、令和3年9月以降の数値には、ハローワークに来所せず、オンライン上で「求職者マイページ」を開設した求職者数や、ハローワークインターネットサービスで探した求人に直接応募する「オンライン自主応募」による就職件数等が含まれている。

I 労働市場の概況

【令和6年2月の県内の概況】

新規求職申込件数(原数値)は前年同月比1.5%増で、3か月連続で増加となりました。

新規求人数(同)は同7.3%減で、12か月連続で減少となりました。建設業、製造業、医療・福祉では増加、運輸業・郵便業、卸売業・小売業、宿泊業・飲食サービス業、サービス業(他に分類されないもの)では減少となりました。

有効求人倍率(季節調整値)は、前月比で有効求人数(同)が減少し、有効求職者数(同)が増加したことから、有効求人倍率が前月を下回りました。

○求人倍率の動向

2月の有効求人数(季節調整値)は、前月比1.4%減の35,816人で、3か月ぶりに減少となりました。

一方、有効求職者数(同)は前月比1.4%増の28,860人で、3か月連続で増加となりました。

この結果、求職者1人当たりの有効求人数の割合を示す有効求人倍率(季節調整値)は、前月から0.04ポイント下回り1.24倍となりました。

正社員の有効求人倍率(原数値)は1.13倍で、前年同月を0.05ポイント下回りました。

○求人動向

新規求人数(原数値)は、前年同月比7.3%減の13,626人で、12か月連続で減少となりました。

うち一般フルタイム求人(同)は5.2%減の8,453人で12か月連続で減少となり、一般パートタイム求人(同)は10.5%減の5,173人で12か月連続で減少となりました。

これを主要産業別にみると、建設業(2.1%増)、製造業(1.9%増)、医療・福祉(4.3%増)で増加となり、運輸業・郵便業(1.3%減)、卸売業・小売業(4.2%減)、宿泊業・飲食サービス業(29.8%減)、サービス業(他に分類されないもの)(29.3%減)で減少となりました。

○求職動向

新規求職申込件数(原数値)は、前年同月比1.5%増の5,962人で、3か月連続で増加となりました。

うち一般フルタイムは同1.3%減の3,603人で3か月ぶりに減少、一般パートタイムは同5.9%増の2,359人で2か月連続で増加となりました。

常用求職者(パートを含む)を在職者・離職者・無業者の態様別にみると、前年同月比で、在職者は3.7%増の2,101人で2か月ぶりに増加、離職者は1.2%減の3,297人で3か月ぶりに減少、無業者は11.9%増の547人で2か月連続で増加となりました。

また離職者のうち、事業主都合離職者は4.7%増の626人で2か月連続で増加、自己都合離職者は3.8%減の2,459人で3か月ぶりに減少、前職自営等は32.8%増の89人で16か月ぶりに増加となりました。

新規常用求職者(パートを含む)全体では、1.6%増の5,945人で3か月連続で増加となりました。

○就職動向

就職件数は、前年同月比0.6%増の2,062件で、4か月ぶりに増加となりました。

新規求職者に対する就職件数の割合(就職率)は34.6%となり、前年同月を0.3ポイント下回りました。

新規求人数・新規求職申込件数及び新規求人倍率の年度別・月別推移(全数)

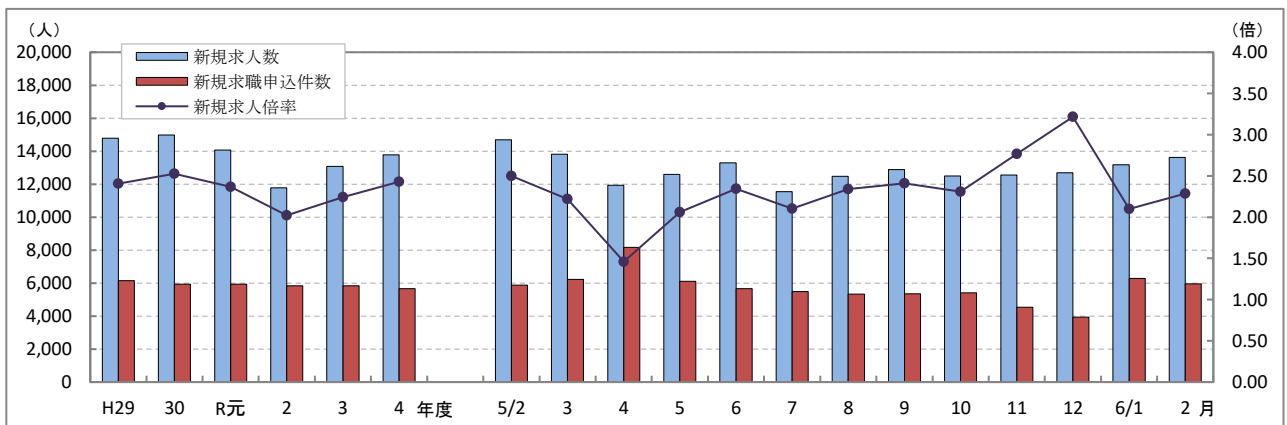

(注) 文中の正社員有効求人倍率は正社員の月間有効求人数をパートタイムを除く常用の月間有効求職者数で除して算出しているが、パートタイムを除く常用の有効求職者には派遣労働者や契約社員を希望する者も含まれるため、厳密な意味での正社員有効求人倍率より低い値となる。また、産業分類は、平成25年10月改定「日本標準産業分類」に基づくものである。(第14表産業別・規模別新規求人状況も同様である。)
ハローワークインターネットサービスの機能拡充に伴う令和3年9月以降の数値の取扱いについては、表紙の注4を参照。

第1表 職業紹介状況 総括

項目		6年 2月	6年 1月	5年 2月	前年同月比 (%・ポイント)	
全 数	① 新規求職申込件数	5,962	6,281	5,876	1.5	
	② 月間有効求職者数	原数値	27,899	26,488	26,894	3.7
		季節調整値	28,860	28,457	27,774	(前月比) 1.4
	③ 新規求人数	13,626	13,182	14,694	▲ 7.3	
	④ 月間有効求人数	原数値	38,115	37,183	41,544	▲ 8.3
		季節調整値	35,816	36,326	39,417	(前月比) ▲ 1.4
	⑤ 紹介件数	5,429	4,733	5,315	2.1	
	⑥ 就職件数	2,062	1,376	2,050	0.6	
	⑦ 有効求人倍率	原数値	1.37	1.40	1.54	▲ 0.17
		季節調整値	1.24	1.28	1.42	(前月比) ▲ 0.04
	⑧ 新規求人倍率	原数値	2.29	2.10	2.50	▲ 0.21
	⑨ 充足数	2,062	1,327	2,022	2.0	
就職率 (⑥/①×100)	34.6	21.9	34.9	▲ 0.3		
充足率 (⑨/③×100)	15.1	10.1	13.8	1.3		
一 般 フ ル タ イ ム	① 新規求職申込件数	3,603	3,912	3,649	▲ 1.3	
	② 月間有効求職者数	16,279	15,579	15,815	2.9	
	③ 新規求人数	8,453	8,018	8,912	▲ 5.2	
	④ 月間有効求人数	24,117	23,776	25,933	▲ 7.0	
	⑤ 紹介件数	2,958	2,757	3,045	▲ 2.9	
	⑥ 就職件数	1,068	796	1,094	▲ 2.4	
	⑦ 充足数	1,070	769	1,076	▲ 0.6	
	就職率 (⑥/①×100)	29.6	20.3	30.0	▲ 0.4	
	充足率 (⑦/③×100)	12.7	9.6	12.1	0.6	
常 用	① 新規求職申込件数	3,594	3,905	3,639	▲ 1.2	
	② 月間有効求職者数	16,245	15,548	15,773	3.0	
	③ 新規求人数	7,698	7,137	7,749	▲ 0.7	
	④ 月間有効求人数	21,622	21,090	22,363	▲ 3.3	
	⑤ 就職件数	1,016	745	1,034	▲ 1.7	
一 般 パ ー ト タ イ ム	① 新規求職申込件数	2,359	2,369	2,227	5.9	
	② 月間有効求職者数	11,620	10,909	11,079	4.9	
	③ 新規求人数	5,173	5,164	5,782	▲ 10.5	
	④ 月間有効求人数	13,998	13,407	15,611	▲ 10.3	
	⑤ 紹介件数	2,471	1,976	2,270	8.9	
	⑥ 就職件数	994	580	956	4.0	
	⑦ 充足数	992	558	946	4.9	
	就職率 (⑥/①×100)	42.1	24.5	42.9	▲ 0.8	
	充足率 (⑦/③×100)	19.2	10.8	16.4	2.8	
正 社 員	① 新規求人数	6,376	6,066	6,419	▲ 0.7	
	② 有効求人数	18,367	18,001	18,645	▲ 1.5	
	③ 紹介件数	2,119	1,999	2,188	▲ 3.2	
	④ 就職件数	830	648	842	▲ 1.4	
	⑤ 有効求人倍率	1.13	1.16	1.18	▲ 0.05	
	⑥ 充足数	835	635	833	0.2	

※ 常用には常用的パートタイムを含まない。 正社員有効求人倍率(正社員②/常用②)は原数値
 ※ 表紙の注4を参照。

第2表 ハローワーク別有効求人倍率の推移 全数 <原数値>

年度	熊本	上益城	八代	菊池	玉名	天草	球磨	宇城	阿蘇	水俣	局計
H30年度	1.97	1.68	1.43	1.67	1.36	1.17	1.40	1.67	1.72	1.42	1.69
R元年度	1.86	1.38	1.31	1.42	1.29	1.17	1.39	1.60	1.42	1.46	1.57
2年度	1.35	1.00	1.13	1.06	0.99	0.95	1.08	1.20	1.15	1.26	1.19
3年度	1.43	1.47	1.18	1.36	1.13	1.05	1.49	1.31	1.41	1.39	1.35
4年度	1.55	1.59	1.13	1.34	1.25	1.10	1.48	1.40	1.53	1.64	1.42
5年 2月	1.76	1.34	1.22	1.41	1.42	1.21	1.60	1.48	1.50	1.65	1.54
3月	1.67	1.22	1.15	1.29	1.35	1.20	1.48	1.26	1.41	1.55	1.45
4月	1.44	1.09	1.03	1.18	1.17	1.03	1.30	1.11	1.34	1.33	1.27
5月	1.38	1.11	1.01	1.09	1.13	1.01	1.28	1.03	1.31	1.21	1.21
6月	1.45	1.16	0.96	1.07	1.04	0.96	1.34	1.04	1.38	1.23	1.23
7月	1.45	1.23	0.93	1.15	1.03	1.01	1.35	1.08	1.45	1.21	1.25
8月	1.45	1.24	0.91	1.14	1.06	1.04	1.33	1.10	1.45	1.30	1.25
9月	1.42	1.27	0.97	1.20	1.09	1.05	1.31	1.13	1.41	1.27	1.26
10月	1.45	1.29	0.99	1.22	1.12	1.05	1.27	1.26	1.47	1.30	1.29
11月	1.48	1.48	1.05	1.26	1.18	1.11	1.34	1.37	1.46	1.43	1.35
12月	1.56	1.53	1.20	1.31	1.22	1.16	1.41	1.45	1.64	1.56	1.43
6年 1月	1.52	1.59	1.13	1.33	1.21	1.21	1.42	1.36	1.56	1.61	1.40
2月	1.50	1.52	1.11	1.27	1.14	1.21	1.37	1.24	1.58	1.68	1.37

第3表 全国・九州・熊本県雇用情勢指数 全数

年度	完全失業率		有効求人倍率						新規求人倍率			就職率(%)		
	全国	失業者数 (万人)	熊本	全国	九州	熊本	うち一般パート		全国	九州	熊本	全国	九州	熊本
H30年度	2.4	166	2.7	1.62	1.46	1.69	1.81	1.57	2.42	2.12	2.53	33.2	37.2	39.6
R元年度	2.3	162	2.6	1.55	1.40	1.57	1.71	1.50	2.35	2.05	2.37	31.3	35.3	37.6
2年度	2.9	198	2.8	1.10	1.05	1.19	1.18	1.10	1.90	1.77	2.02	26.5	31.8	32.8
3年度	2.8	191	2.8	1.16	1.14	1.35	1.16	1.12	2.08	1.92	2.24	26.8	31.2	32.9
4年度	2.6	178	2.6	1.31	1.33	1.42	1.31	1.20	2.30	2.04	2.43	26.8	42.1	32.5
5年 2月	2.6	174	2.5	1.34	1.29	1.42	1.34	1.29	2.33	2.19	2.49	26.2	31.7	34.9
3月	2.7	193		1.32	1.29	1.39	1.32	1.25	2.31	2.17	2.34	35.6	42.1	44.3
4月	2.6	190		1.32	1.28	1.37	1.32	1.17	2.25	2.09	2.13	22.4	24.8	23.3
5月	2.6	188	3.0	1.32	1.27	1.34	1.32	1.12	2.32	2.17	2.30	26.4	31.2	31.8
6月	2.5	179		1.31	1.26	1.34	1.31	1.11	2.31	2.14	2.37	29.1	32.9	32.9
7月	2.6	183		1.30	1.25	1.31	1.29	1.12	2.27	2.11	2.17	27.1	30.9	31.3
8月	2.6	186	2.4	1.30	1.24	1.31	1.29	1.11	2.31	2.17	2.28	25.2	28.9	31.1
9月	2.6	182		1.29	1.24	1.30	1.29	1.10	2.25	2.10	2.26	27.3	31.0	32.2
10月	2.5	175		1.29	1.24	1.28	1.28	1.09	2.25	2.11	2.18	27.0	31.5	33.2
11月	2.5	169	1.9	1.27	1.23	1.27	1.26	1.07	2.25	2.14	2.31	28.9	33.6	35.2
12月	2.5	156		1.27	1.23	1.27	1.25	1.08	2.25	2.13	2.27	29.6	35.3	37.2
6年 1月	2.4	163		1.27	1.22	1.28	1.25	1.12	2.28	2.09	2.09	19.2	22.5	21.9
2月	2.6	177		1.26	1.22	1.24	1.23	1.09	2.26	2.13	2.12	27.6	33.0	34.6

(注)・各年度は原数値(平均値)、各月は季節調整値、月次の失業者数・就職率は原数値
 ・令和5年12月以前の季節調整値は新季節指数により改定されている。
 ・完全失業者率・失業者数は、「労働力調査」(総務省統計局)より引用
 ・熊本の失業率はモデル推計値(年平均・四半期平均)
 ・表紙の注4を参照

第4表 職業紹介状況 全数

	①	②	③	④	⑤	⑥			就職率 (⑥/①× 100) (%・ポイント)
	新規求職 申込件数	月間有効 求職者数	新規 求人数	月間有効 求人数	紹介件数	就職件数	県外への 就職件数	雇用保険 受給者の 就職件数	
H30年度平均	5,930	25,271	14,986	42,799	6,067	2,350	213	671	39.6
R元年度平均	5,936	25,696	14,064	40,406	5,853	2,229	202	662	37.6
2年度平均	5,831	28,048	11,788	33,237	5,206	1,910	168	627	32.8
3年度平均	5,829	27,621	13,083	37,156	4,951	1,915	179	596	32.9
4年度平均	5,666	27,867	13,769	39,590	4,488	1,842	173	583	32.5
5年 2月	5,876	26,894	14,694	41,544	5,315	2,050	180	547	34.9
3月	6,231	28,203	13,826	40,772	5,641	2,759	223	719	44.3
4月	8,169	29,873	11,933	37,871	4,407	1,900	178	565	23.3
5月	6,103	29,957	12,586	36,351	4,571	1,942	201	650	31.8
6月	5,671	29,425	13,300	36,158	4,537	1,867	206	595	32.9
7月	5,481	28,679	11,539	35,734	4,157	1,713	177	582	31.3
8月	5,330	28,602	12,471	35,821	4,284	1,659	169	598	31.1
9月	5,346	28,383	12,880	35,778	4,210	1,720	183	587	32.2
10月	5,409	28,128	12,492	36,291	4,255	1,794	167	681	33.2
11月	4,540	26,918	12,561	36,275	3,789	1,596	153	567	35.2
12月	3,945	25,427	12,689	36,295	3,302	1,469	159	484	37.2
6年 1月	6,281	26,488	13,182	37,183	4,733	1,376	158	461	21.9
2月	5,962	27,899	13,626	38,115	5,429	2,062	161	495	34.6
前年同月比	1.5	3.7	▲ 7.3	▲ 8.3	2.1	0.6	▲ 10.6	▲ 9.5	▲ 0.3
熊 本	2,495	11,598	6,335	17,392	2,306	676	60	150	27.1
上益城	224	1,200	636	1,823	156	83	4	24	37.1
八 代	525	2,414	886	2,675	531	248	11	63	47.2
菊 池	797	4,080	1,907	5,179	747	320	24	71	40.2
玉 名	505	2,260	933	2,586	464	183	38	56	36.2
天 草	341	1,652	672	2,002	270	159	4	37	46.6
球 磨	314	1,369	653	1,879	257	120	10	33	38.2
宇 城	438	2,145	902	2,662	451	148	7	30	33.8
阿 蘇	190	642	362	1,013	136	74	0	19	38.9
水 俣	133	539	340	904	111	51	3	12	38.3

※ 表紙の注4を参照。

第5表 産業別・規模別新規求人状況

産業別・規模別	6年2月			6年1月	前年同月	対前年同月比
	一般フル	一般パート				
A・B 農・林・漁業	153	75	78	113	159	▲ 3.8
C 鉱業、採石業、砂利採取業	3	3	0	5	9	▲ 66.7
D 建設業	1,073	1,026	47	939	1,051	2.1
E 製造業	1,283	1,043	240	1,218	1,259	1.9
食料品製造業	299	164	135	294	364	▲ 17.9
飲料・たばこ・飼料製造業	10	7	3	16	18	▲ 44.4
繊維工業	68	49	19	38	35	94.3
木材・木製品製造業	50	47	3	25	57	▲ 12.3
家具・装備品製造業	3	3	0	14	3	0.0
パルプ・紙・紙加工品製造業	15	10	5	13	16	▲ 6.3
印刷・同関連業	25	13	12	27	30	▲ 16.7
化学工業	11	10	1	18	33	▲ 66.7
石油製品・石炭製品製造業	3	3	0	3	0	—
プラスチック製品製造業	44	38	6	29	50	▲ 12.0
ゴム製品製造業	5	4	1	14	0	—
窯業・土石製品製造業	58	53	5	48	69	▲ 15.9
鉄鋼業	13	13	0	0	8	62.5
非鉄金属製造業	12	12	0	12	13	▲ 7.7
金属製品製造業	86	78	8	72	85	1.2
はん用機械器具製造業	12	12	0	37	27	▲ 55.6
生産用機械器具製造業	127	125	2	172	83	53.0
業務用機械器具製造業	13	13	0	27	20	▲ 35.0
電子部品・デバイス・電子回路製造業	248	230	18	179	183	35.5
電気機械器具製造業	71	67	4	57	62	14.5
情報通信機械器具製造業	12	10	2	17	1	1100.0
輸送用機械器具製造業	67	61	6	83	78	▲ 14.1
その他の製造業	31	21	10	23	24	29.2
F 電気・ガス・熱供給・水道業	5	4	1	6	7	▲ 28.6
G 情報通信業	141	103	38	138	160	▲ 11.9
H 運輸業、郵便業	460	380	80	482	466	▲ 1.3
I 卸売業、小売業	1,297	735	562	1,156	1,354	▲ 4.2
J 金融業、保険業	35	25	10	80	34	2.9
K 不動産業、物品賃貸業	118	84	34	179	171	▲ 31.0
L 学術研究、専門・技術サービス業	223	173	50	249	344	▲ 35.2
M 宿泊業、飲食サービス業	694	281	413	765	989	▲ 29.8
N 生活関連サービス業、娯楽業	401	205	196	354	409	▲ 2.0
O 教育、学習支援業	191	66	125	171	249	▲ 23.3
P 医療、福祉	4,739	2,812	1,927	4,362	4,543	4.3
Q 複合サービス事業	111	92	19	64	62	79.0
R サービス業(他に分類されないもの)	1,887	1,205	682	1,838	2,668	▲ 29.3
S・T 公務・その他	812	141	671	1,063	760	6.8
合計	13,626	8,453	5,173	13,182	14,694	▲ 7.3
29人以下	8,534	5,288	3,246	8,715	9,608	▲ 11.2
30～99人	2,932	1,829	1,103	2,774	3,111	▲ 5.8
100～299人	1,243	784	459	996	1,322	▲ 6.0
300～499人	265	159	106	258	186	42.5
500～999人	331	187	144	316	343	▲ 3.5
1,000人以上	321	206	115	123	124	158.9

主要産業における対前年同月比の推移

		9月	10月	11月	12月	6年1月	2月
主要産業別	D 建設業	▲ 13.6	▲ 14.3	0.0	▲ 10.8	▲ 6.1	2.1
	E 製造業	▲ 13.9	▲ 21.8	▲ 12.7	▲ 2.2	▲ 18.6	1.9
	H 運輸業、郵便業	▲ 25.3	▲ 25.4	6.1	▲ 9.2	10.3	▲ 1.3
	I 卸売業、小売業	2.2	▲ 9.1	▲ 16.5	▲ 2.8	▲ 11.6	▲ 4.2
	M 宿泊業、飲食サービス業	▲ 21.3	3.3	▲ 18.8	▲ 16.3	▲ 7.7	▲ 29.8
	P 医療、福祉	4.4	▲ 3.3	5.9	4.9	▲ 0.9	4.3
	R サービス業(他に分類されないもの)	▲ 20.1	▲ 25.6	▲ 17.1	▲ 11.2	▲ 20.5	▲ 29.3
産業別合計(求人合計)		▲ 9.0	▲ 11.1	▲ 9.8	▲ 4.8	▲ 10.4	▲ 7.3

第6表 雇用保険適用給付状況 総括

	雇用保険適用状況						雇用保険給付状況			
	一般・高年齢・短期雇用特例						基本手当等			
	適用 事業所	被保 険者	資格 取得	資格 喪失	うち 事業主 の都合	離職票 交付	受給資 格決定	初回 受給者	受給者 実人員	支給総額 (千円)
H30年度平均	32,766	488,641	8,117	7,565	397	5,438	2,270	1,810	6,565	752,035
R元年度平均	33,207	493,841	8,033	7,604	421	5,461	2,321	1,872	6,938	815,794
2年度平均	33,937	496,869	7,698	7,336	467	5,335	2,571	2,254	8,200	991,412
3年度平均	34,634	499,659	7,400	7,295	361	5,266	2,357	2,051	7,434	917,084
4年度平均	35,114	500,233	7,923	7,795	350	5,537	2,376	2,051	7,145	887,849
5年 2月	35,252	501,265	6,848	6,395	317	4,602	2,244	1,712	6,426	748,610
3月	35,297	500,697	6,672	7,136	321	5,181	2,333	1,824	6,426	838,161
4月	35,339	493,921	10,249	16,692	1,106	12,996	3,721	2,350	6,598	788,711
5月	35,405	501,021	14,798	8,020	488	5,731	3,906	3,614	8,119	1,063,977
6月	35,449	503,863	9,902	7,176	283	5,145	2,526	2,528	8,124	1,030,442
7月	35,480	503,046	6,960	7,641	362	5,575	2,179	2,373	8,505	967,945
8月	35,520	502,800	6,950	6,798	368	4,967	2,426	2,294	8,805	1,214,069
9月	35,307	502,410	6,339	6,725	352	4,972	2,273	1,825	8,214	1,003,632
10月	35,375	503,467	8,659	7,664	324	5,343	2,347	1,937	8,086	1,012,675
11月	35,417	504,202	6,663	5,785	223	4,131	1,902	1,985	7,299	934,194
12月	35,454	504,633	6,294	5,946	335	3,792	1,636	1,682	7,031	828,854
6年 1月	35,506	502,935	6,278	8,000	511	5,811	2,254	1,692	7,142	945,220
2月	35,574	502,821	6,530	6,567	329	4,553	2,181	1,851	6,675	840,227
前月比	0.2	▲ 0.02	4.0	▲ 17.9	▲ 35.6	▲ 21.6	▲ 3.2	9.4	▲ 6.5	▲ 11.1
前年同月比	0.9	0.3	▲ 4.6	2.7	3.8	▲ 1.1	▲ 2.8	8.1	3.9	12.2
熊 本	14,925	229,469	3,415	3,443	151	2,316	812	678	2,760	340,491
(上益城)	1,798	25,421	315	289	14	205	113	89	285	37,391
八 代	2,891	32,743	399	439	24	301	167	118	472	56,746
菊 池	4,895	79,310	952	970	29	672	332	299	1,037	132,546
玉 名	2,606	35,269	344	329	8	275	215	176	598	80,118
天 草	2,315	23,331	224	243	13	206	119	135	350	47,293
球 磨	1,709	20,476	227	227	8	163	126	89	328	37,877
宇 城	2,466	32,380	382	335	21	226	171	160	519	66,100
阿 蘇	1,220	13,466	142	192	52	106	71	64	168	21,498
水 俣	749	10,956	130	100	9	83	48	38	145	17,621
運輸支局	-	-	-	-	-	-	7	5	13	2,539

(注) 基本手当等：基本手当基本分(所定日数内) + 高年齢求職者給付
 運輸支局：九州地方運輸局熊本運輸支局三角庁舎にて雇用保険受給手続

第1図 都道府県別有効求人倍率 全数 <季節調整値>

令和6年 2月 全国平均 1.26 倍

