

くまもと職業安定業務月報

令和6年2月

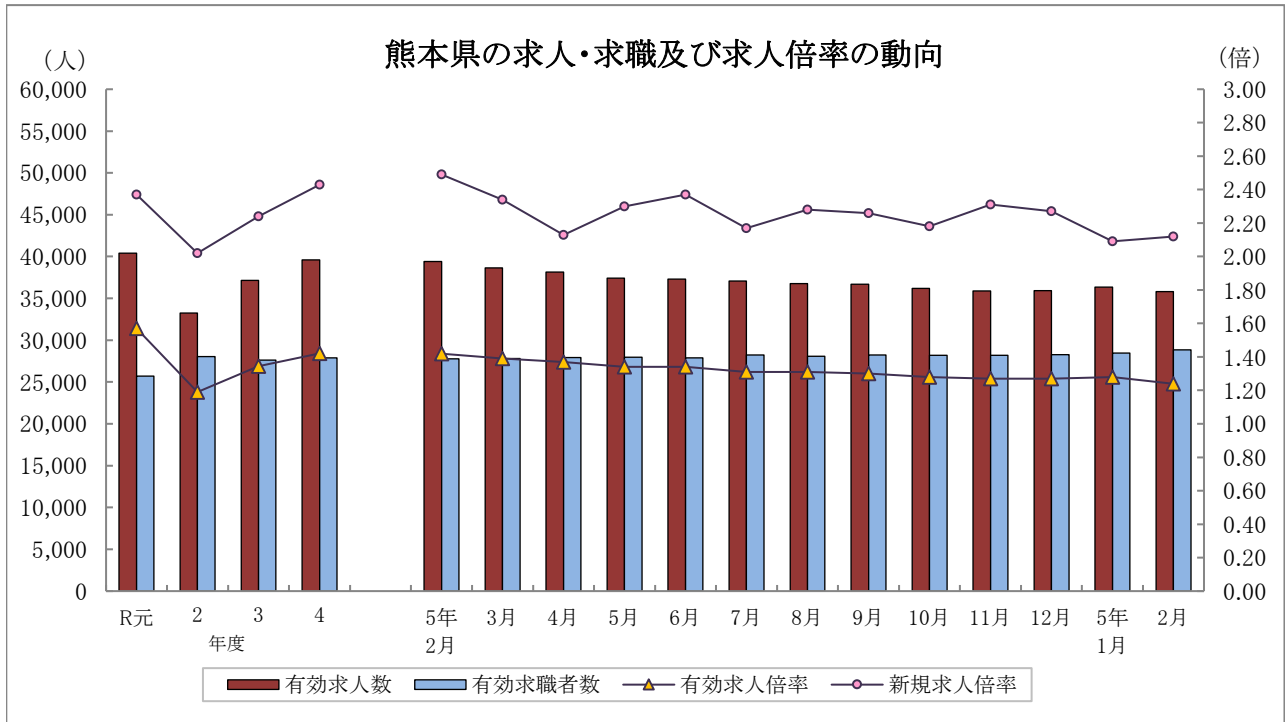

| | 有効求人数 | 有効求職者数 | 有効求人倍率 | | 新規求人倍率 | | 完全失業率 (%) | 完全失業者数 (万人) |
|-------|--------|--------|--------|------|--------|------|-----------|-------------|
| | 熊本県 | 熊本県 | 熊本県 | 全国 | 熊本県 | 全国 | 全国 | 全国 |
| R元年度 | 40,406 | 25,696 | 1.57 | 1.55 | 2.37 | 2.35 | 2.3 | 162 |
| 2年度 | 33,237 | 28,048 | 1.19 | 1.10 | 2.02 | 1.90 | 2.9 | 198 |
| 3年度 | 37,156 | 27,621 | 1.35 | 1.16 | 2.24 | 2.08 | 2.8 | 191 |
| 4年度 | 39,590 | 27,867 | 1.42 | 1.31 | 2.43 | 2.30 | 2.6 | 178 |
| 5年 7月 | 37,085 | 28,231 | 1.31 | 1.30 | 2.17 | 2.27 | 2.6 | 183 |
| 8月 | 36,782 | 28,081 | 1.31 | 1.30 | 2.28 | 2.31 | 2.6 | 186 |
| 9月 | 36,685 | 28,233 | 1.30 | 1.29 | 2.26 | 2.25 | 2.6 | 182 |
| 10月 | 36,187 | 28,194 | 1.28 | 1.29 | 2.18 | 2.25 | 2.5 | 175 |
| 11月 | 35,871 | 28,194 | 1.27 | 1.27 | 2.31 | 2.25 | 2.5 | 169 |
| 12月 | 35,940 | 28,281 | 1.27 | 1.27 | 2.27 | 2.25 | 2.5 | 156 |
| 6年 1月 | 36,326 | 28,457 | 1.28 | 1.27 | 2.09 | 2.28 | 2.4 | 163 |
| 2月 | 35,816 | 28,860 | 1.24 | 1.26 | 2.12 | 2.26 | 2.6 | 177 |

(注) 1. 各年度は原数値(平均値)、各月は季節調整値、月次の完全失業者数は原数値。
 2. 令和5年12月以前の季節調整値は新季節指数により改定されている。
 3. 完全失業者率・失業者数は、「労働力調査」(総務省統計局)より引用。
 4. ハローワークインターネットサービスの機能拡充に伴い、令和3年9月以降の数値には、ハローワークに来所せず、オンライン上で「求職者マイページ」を開設した求職者数や、ハローワークインターネットサービスで探した求人に直接応募する「オンライン自主応募」による就職件数等が含まれている。

用語の定義

1 職業紹介関係

(1) 一般

常用及び臨時・季節を合せたものをいう。

(2) 常用

雇用契約において雇用期間の定めがないか又は4ヶ月以上の雇用期間が定められているもの(季節労働を除く)をいう。

(3) パートタイム

1日、1週間又は1ヶ月の所定労働時間が通常の労働時間に比べて短いものをいう。

(4) 新規求職申込件数

期間中に新たに受け付けた求職申込みの件数をいう。

(5) 新規求人数

期間中に新たに受け付けた求人数(採用予定人員)をいう。

(6) 月間有効求職者数

「前月から繰越された有効求職者数」と当月の「新規求職申込件数」の合計数をいう。

(7) 月間有効求人数

「前月から繰越された有効求人数」と当月の「新規求人数」の合計数をいう。

(8) 紹介件数

求職者と求人との結合を図るため紹介した件数(他安定所からの連絡求人分への紹介を含む。)をいう。

(9) 就職件数

自安定所の有効求職者が自安定所の紹介により就職したことを確認した件数(他安定所からの連絡求人分を含む。)をいう。

(10) 他県への就職件数

都道府県地域を超える広域職業紹介による就職件数をいう。

(11) 保・受給者の就職件数(雇用保険受給者の就職件数)

基本手当に係る受給資格決定後、基本手当の支給を終了するまでの間に安定所の紹介により就職した基本手当受給資格者の就職件数をいう。

(12) 充足数

自安定所の有効求人が、安定所(求人連絡先の安定所を含む。)の紹介より求職者として結合した件数をいう。

(13) 求人倍率

求職者数に対する求人数の割合をいい、「新規求人数」を「新規求職申込件数」で除して得た新規求人倍率と、「月間有効求人数」を「月間有効求職者数」で除して得た有効求人倍率の2種類がある。

(14) 就職率

求職者に対する就職件数の割合をいい、「就職件数」を「新規求職申込件数」で除して算出したものをいう。

(15) 充足率

求人数に対する充足された求人の割合をいい、「充足数」を「新規求人数」で除して算出したものをいう。

(16) 季節調整値

一年を周期として繰り返す季節的な要因による変動の影響を取り除いた値をいう。

2 雇用保険関係

(1) 基本手当

求職者給付のうち最も基本的なもので、一般被保険者が失業し、法第13条の受給要件を満たしているときに支給される。

(2) 離職票交付枚数

安定所が離職による被保険者資格の喪失の確認を行い、離職者に交付した離職票の枚数をいう。

(3) 受給資格決定件数

受け付けた離職票に基づき安定所が求職者給付を受ける資格があると決定した件数をいう。

(基本手当及び高年齢求職者給付に係るものに限る。)

(4) 初回受給者数

同一受給期間内における基本手当(傷病手当)の第1回目の支給を受けた者の数をいう。

(5) 受給者実人員

基本手当の給付を実際に受けた受給資格者の実数をいう。(各種延長給付に係るものを除く。)

【 目 次 】

I 労働市場の概況

令和6年2月の県内の概況・・・・・・・・・・・・・・・・・・・・・・・・ 2

II 職業紹介状況

第1表 職業紹介状況 総括・・・・・・・・・・・・・・・・・・・・・・・・ 3
 第2表 ハローワーク別有効求人倍率の推移<原数値>・・・・・・・・ 4
 第3表 全国・九州・熊本県雇用情勢指数・・・・・・・・・・・・ 4
 第4表 職業紹介状況 全数・・・・・・・・・・・・・・・・・・・・・・ 5
 第5表 職業紹介状況 一般フルタイム・・・・・・・・・・・・・・ 6
 第6表 職業紹介状況 常用的フルタイム・・・・・・・・・・・・・・ 7
 第7表 職業紹介状況 一般パートタイム・・・・・・・・・・・・・・ 8
 第8表 男女別職業紹介状況 全数・・・・・・・・・・・・・・・・・・・・ 9
 第9表 中高年齢者職業紹介状況 一般フルタイム・・・・・・・・ 10
 第10表 中高年齢者職業紹介状況 一般パートタイム・・・・・・ 11
 第11表 態様別常用新規求職者数・・・・・・・・・・・・・・・・・・・・ 12
 第12表 職業別常用新規求人・求職状況・・・・・・・・・・・・・・ 12
 第13表 新規学校卒業(予定)者職業紹介状況・・・・・・・・・・・・ 13
 第14表 産業別・規模別新規求人状況・・・・・・・・・・・・・・ 14
 第15表 障害者の職業紹介・登録状況・・・・・・・・・・・・・・ 16
 第16表 地域職業相談室業務取扱状況・・・・・・・・・・・・・・ 18
 第17表 訓練課業務状況・・・・・・・・・・・・・・・・・・・・・・ 18
 第18表 大量雇用変動(離職)の状況・・・・・・・・・・・・・・ 19
 第1図 都道府県別有効求人倍率グラフ・・・・・・・・・・・・・・ 20
 第19表 全国・季節調整済求人倍率推移・・・・・・・・・・・・・・ 21
 第20表 熊本・季節調整済求人倍率推移・・・・・・・・・・・・・・ 22

III 雇用保険業務状況

第1表 雇用保険適用給付状況 総括・・・・・・・・・・・・・・・・・・・・ 23
 第1図 受給資格決定・受給者実人員・資格取得・資格喪失の年度別推移 24
 第2図 受給資格決定・受給者実人員・資格取得・資格喪失の月別推移 25
 第2表 主要指数・・・・・・・・・・・・・・・・・・・・・・ 26
 第3表 適用状況・・・・・・・・・・・・・・・・・・・・・・ 27
 第4表 求職者給付金状況・・・・・・・・・・・・・・・・・・・・・・ 28
 第5表 各種給付金等給付状況・・・・・・・・・・・・・・・・・・・・・・ 30
 第6表 給付金等支給状況・・・・・・・・・・・・・・・・・・・・・・ 32

《 雇用形態 概念図 》

| | | | | |
|--------|-----------------|---------------------|----------|----|
| フルタイム | 常用雇用フルタイム | 常用的フルタイム | 一般フルタイム | 全数 |
| | 臨時(4ヶ月以上)フルタイム | | | |
| | 臨時的フルタイム | 臨時的フルタイム・一般季節・一般出稼ぎ | | |
| | 日雇のフルタイム | | | |
| パートタイム | 常用雇用パートタイム | 常用的パートタイム | 一般パートタイム | |
| | 臨時(4ヶ月以上)パートタイム | | | |
| | 臨時的パートタイム | 日雇のパートタイム | | |
| | 日雇のパートタイム | | | |
| 季節データ | | | | |

I 労働市場の概況

【令和6年2月の県内の概況】

新規求職申込件数(原数値)は前年同月比1.5%増で、3か月連続で増加となりました。

新規求人数(同)は同7.3%減で、12か月連続で減少となりました。建設業、製造業、医療・福祉では増加、運輸業・郵便業、卸売業・小売業、宿泊業・飲食サービス業、サービス業(他に分類されないもの)では減少となりました。

有効求人倍率(季節調整値)は、前月比で有効求人数(同)が減少し、有効求職者数(同)が増加したことから、有効求人倍率が前月を下回りました。

○求人倍率の動向

2月の有効求人数(季節調整値)は、前月比1.4%減の35,816人で、3か月ぶりに減少となりました。

一方、有効求職者数(同)は前月比1.4%増の28,860人で、3か月連続で増加となりました。

この結果、求職者1人当たりの有効求人数の割合を示す有効求人倍率(季節調整値)は、前月から0.04ポイント下回り1.24倍となりました。

正社員の有効求人倍率(原数値)は1.13倍で、前年同月を0.05ポイント下回りました。

○求人動向

新規求人数(原数値)は、前年同月比7.3%減の13,626人で、12か月連続で減少となりました。

うち一般フルタイム求人(同)は5.2%減の8,453人で12か月連続で減少となり、一般パートタイム求人(同)は10.5%減の5,173人で12か月連続で減少となりました。

これを主要産業別にみると、建設業(2.1%増)、製造業(1.9%増)、医療・福祉(4.3%増)で増加となり、運輸業・郵便業(1.3%減)、卸売業・小売業(4.2%減)、宿泊業・飲食サービス業(29.8%減)、サービス業(他に分類されないもの)(29.3%減)で減少となりました。

○求職動向

新規求職申込件数(原数値)は、前年同月比1.5%増の5,962人で、3か月連続で増加となりました。

うち一般フルタイムは同1.3%減の3,603人で3か月ぶりに減少、一般パートタイムは同5.9%増の2,359人で2か月連続で増加となりました。

常用求職者(パートを含む)を在職者・離職者・無業者の態様別にみると、前年同月比で、在職者は3.7%増の2,101人で2か月ぶりに増加、離職者は1.2%減の3,297人で3か月ぶりに減少、無業者は11.9%増の547人で2か月連続で増加となりました。

また離職者のうち、事業主都合離職者は4.7%増の626人で2か月連続で増加、自己都合離職者は3.8%減の2,459人で3か月ぶりに減少、前職自営等は32.8%増の89人で16か月ぶりに増加となりました。

新規常用求職者(パートを含む)全体では、1.6%増の5,945人で3か月連続で増加となりました。

○就職動向

就職件数は、前年同月比0.6%増の2,062件で、4か月ぶりに増加となりました。

新規求職者に対する就職件数の割合(就職率)は34.6%となり、前年同月を0.3ポイント下回りました。

新規求人数・新規求職申込件数及び新規求人倍率の年度別・月別推移(全数)

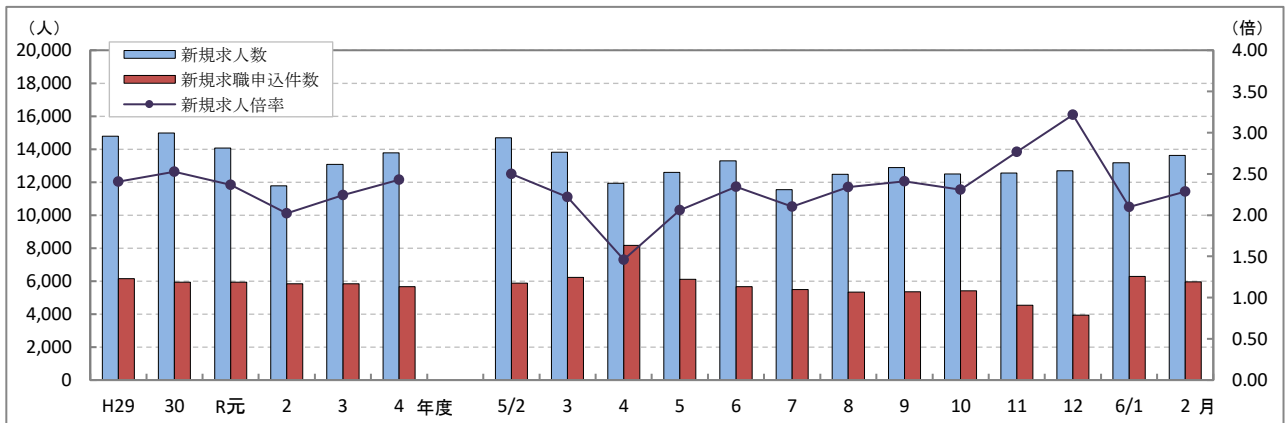

(注) 文中の正社員有効求人倍率は正社員の月間有効求人数をパートタイムを除く常用の月間有効求職者数で除して算出しているが、パートタイムを除く常用の有効求職者には派遣労働者や契約社員を希望する者も含まれるため、厳密な意味での正社員有効求人倍率より低い値となる。また、産業分類は、平成25年10月改定「日本標準産業分類」に基づくものである。(第14表産業別・規模別新規求人状況も同様である。) ハローワークインターネットサービスの機能拡充に伴う令和3年9月以降の数値の取扱いについては、表紙の注4を参照。

Ⅱ 職業紹介状況

第1表 職業紹介状況 総括

| 項 目 | | 6年 2月 | 6年 1月 | 5年 2月 | 前年同月比 (%・ポイント) | |
|--------------------------------------|---------------|----------|----------|----------|-------------------|--------------|
| 全 数 | ① 新規求職申込件数 | 5,962 | 6,281 | 5,876 | 1.5 | |
| | ② 月間有効求職者数 | 原数値 | 27,899 | 26,488 | 26,894 | 3.7 |
| | | 季節調整値 | 28,860 | 28,457 | 27,774 | (前月比) 1.4 |
| | ③ 新規求人数 | 13,626 | 13,182 | 14,694 | ▲ 7.3 | |
| | ④ 月間有効求人数 | 原数値 | 38,115 | 37,183 | 41,544 | ▲ 8.3 |
| | | 季節調整値 | 35,816 | 36,326 | 39,417 | (前月比) ▲ 1.4 |
| | ⑤ 紹介件数 | 5,429 | 4,733 | 5,315 | 2.1 | |
| | ⑥ 就職件数 | 2,062 | 1,376 | 2,050 | 0.6 | |
| | ⑦ 有効求人倍率 | 原数値 | 1.37 | 1.40 | 1.54 | ▲ 0.17 |
| | | 季節調整値 | 1.24 | 1.28 | 1.42 | (前月比) ▲ 0.04 |
| | ⑧ 新規求人倍率 | 原数値 | 2.29 | 2.10 | 2.50 | ▲ 0.21 |
| | ⑨ 充足数 | 2,062 | 1,327 | 2,022 | 2.0 | |
| 就職率 (⑥/①×100) | 34.6 | 21.9 | 34.9 | ▲ 0.3 | | |
| 充足率 (⑨/③×100) | 15.1 | 10.1 | 13.8 | 1.3 | | |
| 一 般 フ ル タ イ ム | ① 新規求職申込件数 | 3,603 | 3,912 | 3,649 | ▲ 1.3 | |
| | ② 月間有効求職者数 | 16,279 | 15,579 | 15,815 | 2.9 | |
| | ③ 新規求人数 | 8,453 | 8,018 | 8,912 | ▲ 5.2 | |
| | ④ 月間有効求人数 | 24,117 | 23,776 | 25,933 | ▲ 7.0 | |
| | ⑤ 紹介件数 | 2,958 | 2,757 | 3,045 | ▲ 2.9 | |
| | ⑥ 就職件数 | 1,068 | 796 | 1,094 | ▲ 2.4 | |
| | ⑦ 充足数 | 1,070 | 769 | 1,076 | ▲ 0.6 | |
| | 就職率 (⑥/①×100) | 29.6 | 20.3 | 30.0 | ▲ 0.4 | |
| | 充足率 (⑦/③×100) | 12.7 | 9.6 | 12.1 | 0.6 | |
| 常 用 | ① 新規求職申込件数 | 3,594 | 3,905 | 3,639 | ▲ 1.2 | |
| | ② 月間有効求職者数 | 16,245 | 15,548 | 15,773 | 3.0 | |
| | ③ 新規求人数 | 7,698 | 7,137 | 7,749 | ▲ 0.7 | |
| | ④ 月間有効求人数 | 21,622 | 21,090 | 22,363 | ▲ 3.3 | |
| | ⑤ 就職件数 | 1,016 | 745 | 1,034 | ▲ 1.7 | |
| 一 般 パ ー ト タ イ ム | ① 新規求職申込件数 | 2,359 | 2,369 | 2,227 | 5.9 | |
| | ② 月間有効求職者数 | 11,620 | 10,909 | 11,079 | 4.9 | |
| | ③ 新規求人数 | 5,173 | 5,164 | 5,782 | ▲ 10.5 | |
| | ④ 月間有効求人数 | 13,998 | 13,407 | 15,611 | ▲ 10.3 | |
| | ⑤ 紹介件数 | 2,471 | 1,976 | 2,270 | 8.9 | |
| | ⑥ 就職件数 | 994 | 580 | 956 | 4.0 | |
| | ⑦ 充足数 | 992 | 558 | 946 | 4.9 | |
| | 就職率 (⑥/①×100) | 42.1 | 24.5 | 42.9 | ▲ 0.8 | |
| | 充足率 (⑦/③×100) | 19.2 | 10.8 | 16.4 | 2.8 | |
| 正 社 員 | ① 新規求人数 | 6,376 | 6,066 | 6,419 | ▲ 0.7 | |
| | ② 有効求人数 | 18,367 | 18,001 | 18,645 | ▲ 1.5 | |
| | ③ 紹介件数 | 2,119 | 1,999 | 2,188 | ▲ 3.2 | |
| | ④ 就職件数 | 830 | 648 | 842 | ▲ 1.4 | |
| | ⑤ 有効求人倍率 | 1.13 | 1.16 | 1.18 | ▲ 0.05 | |
| | ⑥ 充足数 | 835 | 635 | 833 | 0.2 | |

※ 常用には常用的パートタイムを含まない。 正社員有効求人倍率(正社員②/常用②)は原数値
 ※ 表紙の注4を参照。

第2表 ハローワーク別有効求人倍率の推移 全数 <原数値>

| 年度 | 熊本 | 上益城 | 八代 | 菊池 | 玉名 | 天草 | 球磨 | 宇城 | 阿蘇 | 水俣 | 局計 |
|-------|------|------|------|------|------|------|------|------|------|------|------|
| H30年度 | 1.97 | 1.68 | 1.43 | 1.67 | 1.36 | 1.17 | 1.40 | 1.67 | 1.72 | 1.42 | 1.69 |
| R元年度 | 1.86 | 1.38 | 1.31 | 1.42 | 1.29 | 1.17 | 1.39 | 1.60 | 1.42 | 1.46 | 1.57 |
| 2年度 | 1.35 | 1.00 | 1.13 | 1.06 | 0.99 | 0.95 | 1.08 | 1.20 | 1.15 | 1.26 | 1.19 |
| 3年度 | 1.43 | 1.47 | 1.18 | 1.36 | 1.13 | 1.05 | 1.49 | 1.31 | 1.41 | 1.39 | 1.35 |
| 4年度 | 1.55 | 1.59 | 1.13 | 1.34 | 1.25 | 1.10 | 1.48 | 1.40 | 1.53 | 1.64 | 1.42 |
| 5年 2月 | 1.76 | 1.34 | 1.22 | 1.41 | 1.42 | 1.21 | 1.60 | 1.48 | 1.50 | 1.65 | 1.54 |
| 3月 | 1.67 | 1.22 | 1.15 | 1.29 | 1.35 | 1.20 | 1.48 | 1.26 | 1.41 | 1.55 | 1.45 |
| 4月 | 1.44 | 1.09 | 1.03 | 1.18 | 1.17 | 1.03 | 1.30 | 1.11 | 1.34 | 1.33 | 1.27 |
| 5月 | 1.38 | 1.11 | 1.01 | 1.09 | 1.13 | 1.01 | 1.28 | 1.03 | 1.31 | 1.21 | 1.21 |
| 6月 | 1.45 | 1.16 | 0.96 | 1.07 | 1.04 | 0.96 | 1.34 | 1.04 | 1.38 | 1.23 | 1.23 |
| 7月 | 1.45 | 1.23 | 0.93 | 1.15 | 1.03 | 1.01 | 1.35 | 1.08 | 1.45 | 1.21 | 1.25 |
| 8月 | 1.45 | 1.24 | 0.91 | 1.14 | 1.06 | 1.04 | 1.33 | 1.10 | 1.45 | 1.30 | 1.25 |
| 9月 | 1.42 | 1.27 | 0.97 | 1.20 | 1.09 | 1.05 | 1.31 | 1.13 | 1.41 | 1.27 | 1.26 |
| 10月 | 1.45 | 1.29 | 0.99 | 1.22 | 1.12 | 1.05 | 1.27 | 1.26 | 1.47 | 1.30 | 1.29 |
| 11月 | 1.48 | 1.48 | 1.05 | 1.26 | 1.18 | 1.11 | 1.34 | 1.37 | 1.46 | 1.43 | 1.35 |
| 12月 | 1.56 | 1.53 | 1.20 | 1.31 | 1.22 | 1.16 | 1.41 | 1.45 | 1.64 | 1.56 | 1.43 |
| 6年 1月 | 1.52 | 1.59 | 1.13 | 1.33 | 1.21 | 1.21 | 1.42 | 1.36 | 1.56 | 1.61 | 1.40 |
| 2月 | 1.50 | 1.52 | 1.11 | 1.27 | 1.14 | 1.21 | 1.37 | 1.24 | 1.58 | 1.68 | 1.37 |

第3表 全国・九州・熊本県雇用情勢指数 全数

| 年度 | 完全失業率 | | | 有効求人倍率 | | | | | 新規求人倍率 | | | 就職率(%) | | | |
|-------|-------|--------------|------|--------|------|------|---------|------|--------|------|------|--------|------|------|------|
| | 全国 | 失業者数 (万人) | 熊本 | 全国 | 九州 | 熊本 | うち一般パート | | 全国 | 九州 | 熊本 | 全国 | 九州 | 熊本 | |
| H30年度 | 2.4 | 166 | 2.7 | 1.62 | 1.46 | 1.69 | 1.81 | 1.57 | 2.42 | 2.12 | 2.53 | 33.2 | 37.2 | 39.6 | |
| R元年度 | 2.3 | 162 | 2.6 | 1.55 | 1.40 | 1.57 | 1.71 | 1.50 | 2.35 | 2.05 | 2.37 | 31.3 | 35.3 | 37.6 | |
| 2年度 | 2.9 | 198 | 2.8 | 1.10 | 1.05 | 1.19 | 1.18 | 1.10 | 1.90 | 1.77 | 2.02 | 26.5 | 31.8 | 32.8 | |
| 3年度 | 2.8 | 191 | 2.8 | 1.16 | 1.14 | 1.35 | 1.16 | 1.12 | 2.08 | 1.92 | 2.24 | 26.8 | 31.2 | 32.9 | |
| 4年度 | 2.6 | 178 | 2.6 | 1.31 | 1.33 | 1.42 | 1.31 | 1.20 | 2.30 | 2.04 | 2.43 | 26.8 | 42.1 | 32.5 | |
| 5年 2月 | 2.6 | 174 | 3.0 | 1.34 | 1.29 | 1.42 | 1.34 | 1.29 | 2.33 | 2.19 | 2.49 | 26.2 | 31.7 | 34.9 | |
| 3月 | 2.7 | 193 | | 1.32 | 1.29 | 1.39 | 1.32 | 1.25 | 2.31 | 2.17 | 2.34 | 35.6 | 42.1 | 44.3 | |
| 4月 | 2.6 | 190 | | 1.32 | 1.28 | 1.37 | 1.32 | 1.17 | 2.25 | 2.09 | 2.13 | 22.4 | 24.8 | 23.3 | |
| 5月 | 2.6 | 188 | | 1.32 | 1.27 | 1.34 | 1.32 | 1.12 | 2.32 | 2.17 | 2.30 | 26.4 | 31.2 | 31.8 | |
| 6月 | 2.5 | 179 | | 1.31 | 1.26 | 1.34 | 1.31 | 1.11 | 2.31 | 2.14 | 2.37 | 29.1 | 32.9 | 32.9 | |
| 7月 | 2.6 | 183 | | 1.30 | 1.25 | 1.31 | 1.29 | 1.12 | 2.27 | 2.11 | 2.17 | 27.1 | 30.9 | 31.3 | |
| 8月 | 2.6 | 186 | | 2.4 | 1.30 | 1.24 | 1.31 | 1.29 | 1.11 | 2.31 | 2.17 | 2.28 | 25.2 | 28.9 | 31.1 |
| 9月 | 2.6 | 182 | | | 1.29 | 1.24 | 1.30 | 1.29 | 1.10 | 2.25 | 2.10 | 2.26 | 27.3 | 31.0 | 32.2 |
| 10月 | 2.5 | 175 | | | 1.29 | 1.24 | 1.28 | 1.28 | 1.09 | 2.25 | 2.11 | 2.18 | 27.0 | 31.5 | 33.2 |
| 11月 | 2.5 | 169 | | 1.9 | 1.27 | 1.23 | 1.27 | 1.26 | 1.07 | 2.25 | 2.14 | 2.31 | 28.9 | 33.6 | 35.2 |
| 12月 | 2.5 | 156 | | | 1.27 | 1.23 | 1.27 | 1.25 | 1.08 | 2.25 | 2.13 | 2.27 | 29.6 | 35.3 | 37.2 |
| 6年 1月 | 2.4 | 163 | | | 1.27 | 1.22 | 1.28 | 1.25 | 1.12 | 2.28 | 2.09 | 2.09 | 19.2 | 22.5 | 21.9 |
| 2月 | 2.6 | 177 | 1.26 | 1.22 | 1.24 | 1.23 | 1.09 | 2.26 | 2.13 | 2.12 | 27.6 | 33.0 | 34.6 | | |

(注)・各年度は原数値(平均値)、各月は季節調整値、月次の失業者数・就職率は原数値
 ・令和5年12月以前の季節調整値は新季節指数により改定されている。
 ・完全失業者率・失業者数は、「労働力調査」(総務省統計局)より引用
 ・熊本の失業率はモデル推計値(年平均・四半期平均)
 ・表紙の注4を参照

第4表 職業紹介状況 全数

| | ① 新規求職 申込件数 | ② 月間有効 求職者数 | ③ 新規 求人数 | ④ 月間有効 求人数 | ⑤ 紹介件数 | ⑥ 就職件数 | 県外への | 雇用保険 | 就職率 (⑥/①×100) %・ポイント |
|---------|-------------------|-------------------|----------------|------------------|-----------|-----------|--------|--------------|----------------------------|
| | | | | | | | 就職件数 | 受給者の 就職件数 | |
| H30年度平均 | 5,930 | 25,271 | 14,986 | 42,799 | 6,067 | 2,350 | 213 | 671 | 39.6 |
| R元年度平均 | 5,936 | 25,696 | 14,064 | 40,406 | 5,853 | 2,229 | 202 | 662 | 37.6 |
| 2年度平均 | 5,831 | 28,048 | 11,788 | 33,237 | 5,206 | 1,910 | 168 | 627 | 32.8 |
| 3年度平均 | 5,829 | 27,621 | 13,083 | 37,156 | 4,951 | 1,915 | 179 | 596 | 32.9 |
| 4年度平均 | 5,666 | 27,867 | 13,769 | 39,590 | 4,488 | 1,842 | 173 | 583 | 32.5 |
| 5年 2月 | 5,876 | 26,894 | 14,694 | 41,544 | 5,315 | 2,050 | 180 | 547 | 34.9 |
| 3月 | 6,231 | 28,203 | 13,826 | 40,772 | 5,641 | 2,759 | 223 | 719 | 44.3 |
| 4月 | 8,169 | 29,873 | 11,933 | 37,871 | 4,407 | 1,900 | 178 | 565 | 23.3 |
| 5月 | 6,103 | 29,957 | 12,586 | 36,351 | 4,571 | 1,942 | 201 | 650 | 31.8 |
| 6月 | 5,671 | 29,425 | 13,300 | 36,158 | 4,537 | 1,867 | 206 | 595 | 32.9 |
| 7月 | 5,481 | 28,679 | 11,539 | 35,734 | 4,157 | 1,713 | 177 | 582 | 31.3 |
| 8月 | 5,330 | 28,602 | 12,471 | 35,821 | 4,284 | 1,659 | 169 | 598 | 31.1 |
| 9月 | 5,346 | 28,383 | 12,880 | 35,778 | 4,210 | 1,720 | 183 | 587 | 32.2 |
| 10月 | 5,409 | 28,128 | 12,492 | 36,291 | 4,255 | 1,794 | 167 | 681 | 33.2 |
| 11月 | 4,540 | 26,918 | 12,561 | 36,275 | 3,789 | 1,596 | 153 | 567 | 35.2 |
| 12月 | 3,945 | 25,427 | 12,689 | 36,295 | 3,302 | 1,469 | 159 | 484 | 37.2 |
| 6年 1月 | 6,281 | 26,488 | 13,182 | 37,183 | 4,733 | 1,376 | 158 | 461 | 21.9 |
| 2月 | 5,962 | 27,899 | 13,626 | 38,115 | 5,429 | 2,062 | 161 | 495 | 34.6 |
| 前年同月比 | 1.5 | 3.7 | ▲ 7.3 | ▲ 8.3 | 2.1 | 0.6 | ▲ 10.6 | ▲ 9.5 | ▲ 0.3 |
| 熊本 | 2,495 | 11,598 | 6,335 | 17,392 | 2,306 | 676 | 60 | 150 | 27.1 |
| 上益城 | 224 | 1,200 | 636 | 1,823 | 156 | 83 | 4 | 24 | 37.1 |
| 八代 | 525 | 2,414 | 886 | 2,675 | 531 | 248 | 11 | 63 | 47.2 |
| 菊池 | 797 | 4,080 | 1,907 | 5,179 | 747 | 320 | 24 | 71 | 40.2 |
| 玉名 | 505 | 2,260 | 933 | 2,586 | 464 | 183 | 38 | 56 | 36.2 |
| 天草 | 341 | 1,652 | 672 | 2,002 | 270 | 159 | 4 | 37 | 46.6 |
| 球磨 | 314 | 1,369 | 653 | 1,879 | 257 | 120 | 10 | 33 | 38.2 |
| 宇城 | 438 | 2,145 | 902 | 2,662 | 451 | 148 | 7 | 30 | 33.8 |
| 阿蘇 | 190 | 642 | 362 | 1,013 | 136 | 74 | 0 | 19 | 38.9 |
| 水俣 | 133 | 539 | 340 | 904 | 111 | 51 | 3 | 12 | 38.3 |

※ 表紙の注4を参照。

第5表 職業紹介状況 一般フルタイム

| | ① | ② | ③ | ④ | ⑤ | ⑥ | | 就職率 (⑥/①×100) %・ポイント | |
|---------|--------------|--------------|-----------|-------------|-------|-------|--------------|----------------------------|----------------------|
| | 新規求職 申込件数 | 月間有効 求職者数 | 新規 求人数 | 月間有効 求人数 | 紹介件数 | 就職件数 | 県外への 就職件数 | | 雇用保険 受給者の 就職件数 |
| H30年度平均 | 3,815 | 15,571 | 9,583 | 27,563 | 4,063 | 1,412 | 140 | 473 | 37.0 |
| R元年度平均 | 3,808 | 15,781 | 8,811 | 25,560 | 3,900 | 1,324 | 133 | 476 | 34.8 |
| 2年度平均 | 3,710 | 17,090 | 7,472 | 21,231 | 3,317 | 1,085 | 110 | 427 | 29.2 |
| 3年度平均 | 3,580 | 16,378 | 8,522 | 24,562 | 3,078 | 1,083 | 114 | 401 | 30.2 |
| 4年度平均 | 3,466 | 16,260 | 8,819 | 25,696 | 2,775 | 1,036 | 113 | 398 | 29.9 |
| 5年 2月 | 3,649 | 15,815 | 8,912 | 25,933 | 3,045 | 1,094 | 119 | 366 | 30.0 |
| 3月 | 3,890 | 16,669 | 8,721 | 25,785 | 3,412 | 1,423 | 158 | 510 | 36.6 |
| 4月 | 4,599 | 17,279 | 7,691 | 24,214 | 2,744 | 1,099 | 110 | 387 | 23.9 |
| 5月 | 3,515 | 17,064 | 7,901 | 23,295 | 2,852 | 1,093 | 135 | 463 | 31.1 |
| 6月 | 3,509 | 16,729 | 8,474 | 23,266 | 2,888 | 1,046 | 144 | 423 | 29.8 |
| 7月 | 3,518 | 16,758 | 7,461 | 23,095 | 2,683 | 972 | 110 | 395 | 27.6 |
| 8月 | 3,314 | 16,748 | 7,910 | 23,187 | 2,708 | 1,004 | 110 | 428 | 30.3 |
| 9月 | 3,324 | 16,565 | 8,316 | 23,121 | 2,724 | 985 | 113 | 388 | 29.6 |
| 10月 | 3,326 | 16,285 | 7,808 | 23,290 | 2,671 | 1,077 | 122 | 479 | 32.4 |
| 11月 | 2,825 | 15,559 | 8,162 | 23,433 | 2,344 | 877 | 93 | 393 | 31.0 |
| 12月 | 2,531 | 14,804 | 8,189 | 23,444 | 2,095 | 860 | 109 | 340 | 34.0 |
| 6年 1月 | 3,912 | 15,579 | 8,018 | 23,776 | 2,757 | 796 | 93 | 316 | 20.3 |
| 2月 | 3,603 | 16,279 | 8,453 | 24,117 | 2,958 | 1,068 | 107 | 355 | 29.6 |
| 前年同月比 | ▲ 1.3 | 2.9 | ▲ 5.2 | ▲ 7.0 | ▲ 2.9 | ▲ 2.4 | ▲ 10.1 | ▲ 3.0 | ▲ 0.4 |
| 熊本 | 1,605 | 7,251 | 3,990 | 11,185 | 1,288 | 352 | 39 | 102 | 21.9 |
| 上益城 | 118 | 646 | 457 | 1,312 | 87 | 38 | 2 | 15 | 32.2 |
| 八代 | 331 | 1,311 | 520 | 1,652 | 293 | 129 | 6 | 40 | 39.0 |
| 菊池 | 453 | 2,268 | 1,232 | 3,247 | 353 | 142 | 14 | 52 | 31.3 |
| 玉名 | 318 | 1,317 | 503 | 1,576 | 307 | 112 | 27 | 45 | 35.2 |
| 天草 | 177 | 903 | 403 | 1,239 | 144 | 87 | 3 | 30 | 49.2 |
| 球磨 | 187 | 727 | 426 | 1,215 | 151 | 76 | 7 | 28 | 40.6 |
| 宇城 | 243 | 1,188 | 551 | 1,634 | 215 | 73 | 6 | 23 | 30.0 |
| 阿蘇 | 100 | 379 | 197 | 535 | 71 | 34 | 0 | 12 | 34.0 |
| 水俣 | 71 | 289 | 174 | 522 | 49 | 25 | 3 | 8 | 35.2 |

※ 表紙の注4を参照。

第6表 職業紹介状況 常用的フルタイム

| | ① | ② | ③ | ④ | ⑤ | ⑥ | | 雇用保険 受給者の 就職件数 | 就職率 (⑥/①×100) %・ポイント |
|---------|--------------|--------------|-----------|-------------|-------|-------|--------------|----------------------|----------------------------|
| | 新規求職 申込件数 | 月間有効 求職者数 | 新規 求人数 | 月間有効 求人数 | 紹介件数 | 就職件数 | 県外への 就職件数 | | |
| H30年度平均 | 3,745 | 15,419 | 7,859 | 22,562 | 3,814 | 1,324 | 133 | 448 | 35.4 |
| R元年度平均 | 3,726 | 15,620 | 7,494 | 21,658 | 3,668 | 1,248 | 124 | 453 | 33.5 |
| 2年度平均 | 3,646 | 16,888 | 6,637 | 18,909 | 3,146 | 1,030 | 104 | 409 | 28.2 |
| 3年度平均 | 3,511 | 16,167 | 7,383 | 21,239 | 2,891 | 1,021 | 108 | 382 | 29.1 |
| 4年度平均 | 3,411 | 16,090 | 7,605 | 22,105 | 2,607 | 984 | 103 | 380 | 28.8 |
| 5年 2月 | 3,639 | 15,773 | 7,749 | 22,363 | 2,843 | 1,034 | 109 | 348 | 28.4 |
| 3月 | 3,874 | 16,615 | 7,720 | 22,466 | 3,185 | 1,362 | 150 | 489 | 35.2 |
| 4月 | 4,587 | 17,236 | 6,886 | 21,458 | 2,616 | 1,048 | 103 | 371 | 22.8 |
| 5月 | 3,496 | 17,004 | 7,345 | 21,123 | 2,668 | 1,039 | 127 | 441 | 29.7 |
| 6月 | 3,305 | 16,482 | 7,802 | 21,284 | 2,741 | 1,004 | 136 | 411 | 30.4 |
| 7月 | 3,267 | 16,279 | 6,779 | 21,181 | 2,524 | 926 | 103 | 378 | 28.3 |
| 8月 | 3,240 | 16,274 | 7,291 | 21,300 | 2,546 | 954 | 100 | 405 | 29.4 |
| 9月 | 3,316 | 16,291 | 7,683 | 21,223 | 2,586 | 946 | 109 | 374 | 28.5 |
| 10月 | 3,311 | 16,182 | 7,047 | 21,238 | 2,502 | 1,030 | 111 | 463 | 31.1 |
| 11月 | 2,817 | 15,513 | 7,232 | 21,213 | 2,205 | 835 | 82 | 372 | 29.6 |
| 12月 | 2,526 | 14,763 | 7,285 | 21,020 | 1,957 | 807 | 97 | 317 | 31.9 |
| 6年 1月 | 3,905 | 15,548 | 7,137 | 21,090 | 2,579 | 745 | 88 | 298 | 19.1 |
| 2月 | 3,594 | 16,245 | 7,698 | 21,622 | 2,761 | 1,016 | 99 | 339 | 28.3 |
| 前年同月比 | ▲ 1.2 | 3.0 | ▲ 0.7 | ▲ 3.3 | ▲ 2.9 | ▲ 1.7 | ▲ 9.2 | ▲ 2.6 | ▲ 0.1 |
| 熊本 | 1,602 | 7,241 | 3,480 | 9,558 | 1,196 | 330 | 34 | 96 | 20.6 |
| 上益城 | 118 | 646 | 431 | 1,210 | 78 | 38 | 2 | 15 | 32.2 |
| 八代 | 331 | 1,309 | 508 | 1,606 | 280 | 125 | 6 | 40 | 37.8 |
| 菊池 | 453 | 2,266 | 1,117 | 2,819 | 330 | 136 | 14 | 49 | 30.0 |
| 玉名 | 318 | 1,314 | 480 | 1,481 | 291 | 104 | 24 | 43 | 32.7 |
| 天草 | 173 | 894 | 383 | 1,180 | 135 | 85 | 3 | 29 | 49.1 |
| 球磨 | 186 | 724 | 406 | 1,155 | 144 | 74 | 7 | 26 | 39.8 |
| 宇城 | 242 | 1,184 | 530 | 1,596 | 197 | 69 | 6 | 22 | 28.5 |
| 阿蘇 | 100 | 379 | 197 | 531 | 70 | 34 | 0 | 12 | 34.0 |
| 水俣 | 71 | 288 | 166 | 486 | 40 | 21 | 3 | 7 | 29.6 |

※ 表紙の注4を参照。

第7表 職業紹介状況 一般パートタイム

| | ① 新規求職 申込件数 | ② 月間有効 求職者数 | ③ 新規 求人数 | ④ 月間有効 求人数 | ⑤ 紹介件数 | ⑥ | | 雇用保険 受給者の 就職件数 | 就職率 (⑥/①×100) %・ポイント |
|---------|-------------------|-------------------|----------------|------------------|-----------|-------|--------------|----------------------|----------------------------|
| | | | | | | 就職件数 | 県外への 就職件数 | | |
| H30年度平均 | 2,115 | 9,700 | 5,403 | 15,236 | 2,004 | 937 | 73 | 198 | 44.3 |
| R元年度平均 | 2,128 | 9,915 | 5,252 | 14,846 | 1,953 | 905 | 69 | 186 | 42.5 |
| 2年度平均 | 2,122 | 10,957 | 4,316 | 12,006 | 1,889 | 825 | 58 | 201 | 38.9 |
| 3年度平均 | 2,249 | 11,244 | 4,561 | 12,595 | 1,872 | 833 | 64 | 195 | 37.0 |
| 4年度平均 | 2,200 | 11,607 | 4,950 | 13,895 | 1,713 | 806 | 61 | 185 | 36.6 |
| 5年 2月 | 2,227 | 11,079 | 5,782 | 15,611 | 2,270 | 956 | 61 | 181 | 42.9 |
| 3月 | 2,341 | 11,534 | 5,105 | 14,987 | 2,229 | 1,336 | 65 | 209 | 57.1 |
| 4月 | 3,570 | 12,594 | 4,242 | 13,657 | 1,663 | 801 | 68 | 178 | 22.4 |
| 5月 | 2,588 | 12,893 | 4,685 | 13,056 | 1,719 | 849 | 66 | 187 | 32.8 |
| 6月 | 2,162 | 12,696 | 4,826 | 12,892 | 1,649 | 821 | 62 | 172 | 38.0 |
| 7月 | 1,963 | 11,921 | 4,078 | 12,639 | 1,474 | 741 | 67 | 187 | 37.7 |
| 8月 | 2,016 | 11,854 | 4,561 | 12,634 | 1,576 | 655 | 59 | 170 | 32.5 |
| 9月 | 2,022 | 11,818 | 4,564 | 12,657 | 1,486 | 735 | 70 | 199 | 36.4 |
| 10月 | 2,083 | 11,843 | 4,684 | 13,001 | 1,584 | 717 | 45 | 202 | 34.4 |
| 11月 | 1,715 | 11,359 | 4,399 | 12,842 | 1,445 | 719 | 60 | 174 | 41.9 |
| 12月 | 1,414 | 10,623 | 4,500 | 12,851 | 1,207 | 609 | 50 | 144 | 43.1 |
| 6年 1月 | 2,369 | 10,909 | 5,164 | 13,407 | 1,976 | 580 | 65 | 145 | 24.5 |
| 2月 | 2,359 | 11,620 | 5,173 | 13,998 | 2,471 | 994 | 54 | 140 | 42.1 |
| 前年同月比 | 5.9 | 4.9 | ▲ 10.5 | ▲ 10.3 | 8.9 | 4.0 | ▲ 11.5 | ▲ 22.7 | ▲ 0.8 |
| 熊本 | 890 | 4,347 | 2,345 | 6,207 | 1,018 | 324 | 21 | 48 | 36.4 |
| 上益城 | 106 | 554 | 179 | 511 | 69 | 45 | 2 | 9 | 42.5 |
| 八代 | 194 | 1,103 | 366 | 1,023 | 238 | 119 | 5 | 23 | 61.3 |
| 菊池 | 344 | 1,812 | 675 | 1,932 | 394 | 178 | 10 | 19 | 51.7 |
| 玉名 | 187 | 943 | 430 | 1,010 | 157 | 71 | 11 | 11 | 38.0 |
| 天草 | 164 | 749 | 269 | 763 | 126 | 72 | 1 | 7 | 43.9 |
| 球磨 | 127 | 642 | 227 | 664 | 106 | 44 | 3 | 5 | 34.6 |
| 宇城 | 195 | 957 | 351 | 1,028 | 236 | 75 | 1 | 7 | 38.5 |
| 阿蘇 | 90 | 263 | 165 | 478 | 65 | 40 | 0 | 7 | 44.4 |
| 水俣 | 62 | 250 | 166 | 382 | 62 | 26 | 0 | 4 | 41.9 |

※ 表紙の注4を参照。

第8表 男女別職業紹介状況 全数

| | 男 | | | | 女 | | | |
|---------|--------------|--------------|-------|-------|--------------|--------------|-------|-------|
| | 新規求職 申込件数 | 月間有効 求職者数 | 紹介件数 | 就職件数 | 新規求職 申込件数 | 月間有効 求職者数 | 紹介件数 | 就職件数 |
| H30年度平均 | 2,426 | 10,840 | 2,669 | 949 | 3,500 | 14,414 | 3,396 | 1,400 |
| R元年度平均 | 2,443 | 11,144 | 2,595 | 898 | 3,487 | 14,524 | 3,255 | 1,330 |
| 2年度平均 | 2,465 | 12,288 | 2,314 | 762 | 3,364 | 15,748 | 2,890 | 1,148 |
| 3年度平均 | 2,475 | 12,333 | 2,211 | 764 | 3,351 | 15,272 | 2,738 | 1,151 |
| 4年度平均 | 2,419 | 12,555 | 2,060 | 754 | 3,242 | 15,289 | 2,425 | 1,088 |
| 5年 2月 | 2,425 | 12,004 | 2,266 | 755 | 3,444 | 14,870 | 3,048 | 1,295 |
| 3月 | 2,714 | 12,679 | 2,574 | 1,060 | 3,513 | 15,505 | 3,066 | 1,699 |
| 4月 | 3,422 | 13,430 | 1,938 | 740 | 4,744 | 16,424 | 2,468 | 1,160 |
| 5月 | 2,525 | 13,373 | 2,008 | 803 | 3,575 | 16,569 | 2,560 | 1,136 |
| 6月 | 2,414 | 13,121 | 2,126 | 792 | 3,249 | 16,288 | 2,406 | 1,075 |
| 7月 | 2,357 | 12,707 | 1,916 | 695 | 3,120 | 15,955 | 2,238 | 1,018 |
| 8月 | 2,278 | 12,676 | 1,940 | 698 | 3,050 | 15,908 | 2,343 | 961 |
| 9月 | 2,292 | 12,578 | 1,972 | 727 | 3,047 | 15,785 | 2,238 | 993 |
| 10月 | 2,388 | 12,567 | 1,926 | 757 | 3,019 | 15,541 | 2,328 | 1,036 |
| 11月 | 1,952 | 12,110 | 1,771 | 656 | 2,581 | 14,784 | 2,017 | 940 |
| 12月 | 1,771 | 11,615 | 1,611 | 620 | 2,173 | 13,789 | 1,690 | 848 |
| 5年 1月 | 2,700 | 12,128 | 2,176 | 607 | 3,574 | 14,336 | 2,555 | 768 |
| 2月 | 2,472 | 12,637 | 2,309 | 802 | 3,484 | 15,238 | 3,115 | 1,258 |
| 前年同月比 | 1.9 | 5.3 | 1.9 | 6.2 | 1.2 | 2.5 | 2.2 | ▲ 2.9 |
| 熊 本 | 999 | 4,998 | 947 | 261 | 1,493 | 6,585 | 1,356 | 414 |
| 上益城 | 89 | 566 | 61 | 26 | 135 | 633 | 95 | 57 |
| 八 代 | 240 | 1,098 | 233 | 91 | 285 | 1,316 | 298 | 157 |
| 菊 池 | 324 | 1,873 | 307 | 116 | 472 | 2,203 | 439 | 203 |
| 玉 名 | 239 | 1,131 | 257 | 87 | 266 | 1,129 | 207 | 96 |
| 天 草 | 157 | 823 | 128 | 68 | 184 | 828 | 142 | 91 |
| 球 磨 | 125 | 615 | 99 | 49 | 189 | 753 | 158 | 71 |
| 宇 城 | 165 | 978 | 176 | 51 | 272 | 1,166 | 275 | 97 |
| 阿 蘇 | 82 | 300 | 58 | 31 | 107 | 341 | 77 | 43 |
| 水 俣 | 52 | 255 | 43 | 22 | 81 | 284 | 68 | 29 |

※ 男女別の記載を希望しない者がいる為、男女計は第4表と一致しない。

※ 表紙の注4を参照。

第9表 中高年齢者職業紹介状況 一般フルタイム

45歳以上

| | 新規求職 申込件数 | | 月間有効 求職者数 | | 紹介件数 | | 就職件数 | |
|---------|--------------|-------------|--------------|-------------|-------|-------------|------|-------------|
| | | うち 55歳以上 | | うち 55歳以上 | | うち 55歳以上 | | うち 55歳以上 |
| H30年度平均 | 1,560 | 834 | 6,711 | 3,619 | 1,702 | 748 | 559 | 261 |
| R元年度平均 | 1,618 | 876 | 6,966 | 3,822 | 1,700 | 769 | 555 | 260 |
| 2年度平均 | 1,635 | 892 | 7,864 | 4,289 | 1,520 | 682 | 458 | 214 |
| 3年度平均 | 1,604 | 877 | 7,638 | 4,210 | 1,450 | 705 | 474 | 224 |
| 4年度平均 | 1,574 | 862 | 7,562 | 4,121 | 1,347 | 653 | 469 | 225 |
| 5年 2月 | 1,661 | 860 | 7,286 | 3,870 | 1,511 | 766 | 494 | 238 |
| 3月 | 1,749 | 929 | 7,659 | 4,078 | 1,616 | 784 | 668 | 320 |
| 4月 | 2,084 | 1,203 | 7,836 | 4,241 | 1,290 | 600 | 497 | 258 |
| 5月 | 1,570 | 838 | 7,728 | 4,176 | 1,419 | 678 | 490 | 226 |
| 6月 | 1,654 | 968 | 7,804 | 4,324 | 1,401 | 690 | 498 | 255 |
| 7月 | 1,726 | 994 | 7,909 | 4,398 | 1,323 | 603 | 429 | 205 |
| 8月 | 1,519 | 824 | 7,959 | 4,436 | 1,352 | 633 | 488 | 208 |
| 9月 | 1,456 | 780 | 7,739 | 4,271 | 1,363 | 702 | 456 | 226 |
| 10月 | 1,462 | 744 | 7,449 | 3,996 | 1,367 | 657 | 514 | 269 |
| 11月 | 1,237 | 630 | 7,061 | 3,726 | 1,123 | 520 | 432 | 217 |
| 12月 | 1,234 | 642 | 6,776 | 3,529 | 1,036 | 488 | 398 | 183 |
| 6年 1月 | 1,881 | 1,064 | 7,252 | 3,893 | 1,419 | 720 | 387 | 208 |
| 2月 | 1,721 | 993 | 7,721 | 4,237 | 1,542 | 784 | 529 | 266 |
| 前年同月比 | 3.6 | 15.5 | 6.0 | 9.5 | 2.1 | 2.3 | 7.1 | 11.8 |
| 熊 本 | 770 | 436 | 3,284 | 1,740 | 702 | 363 | 186 | 87 |
| 上益城 | 60 | 41 | 330 | 207 | 34 | 18 | 18 | 8 |
| 八 代 | 142 | 72 | 612 | 335 | 125 | 63 | 57 | 30 |
| 菊 池 | 231 | 135 | 1,072 | 571 | 177 | 82 | 63 | 33 |
| 玉 名 | 154 | 80 | 652 | 367 | 167 | 91 | 57 | 26 |
| 天 草 | 99 | 58 | 494 | 320 | 82 | 37 | 42 | 25 |
| 球 磨 | 93 | 50 | 383 | 205 | 78 | 34 | 37 | 19 |
| 宇 城 | 123 | 65 | 558 | 299 | 114 | 55 | 36 | 14 |
| 阿 蘇 | 49 | 32 | 192 | 119 | 39 | 25 | 21 | 15 |
| 水 俣 | | 24 | 144 | 74 | 24 | 16 | 12 | 9 |

※ 表紙の注4を参照。

第10表 中高年齢者職業紹介状況 一般パートタイム

45歳以上

| | 新規求職 申込件数 | | 月間有効 求職者数 | | 紹介件数 | | 就職件数 | |
|---------|--------------|-------------|--------------|-------------|-------|-------------|------|-------------|
| | | うち 55歳以上 | | うち 55歳以上 | | うち 55歳以上 | | うち 55歳以上 |
| H30年度平均 | 1,288 | 960 | 6,042 | 4,420 | 1,203 | 788 | 532 | 349 |
| R元年度平均 | 1,349 | 1,021 | 6,369 | 4,727 | 1,225 | 815 | 536 | 361 |
| 2年度平均 | 1,412 | 1,094 | 7,294 | 5,488 | 1,195 | 800 | 491 | 321 |
| 3年度平均 | 1,503 | 1,176 | 7,460 | 5,633 | 1,216 | 852 | 507 | 344 |
| 4年度平均 | 1,496 | 1,173 | 7,670 | 5,799 | 1,158 | 821 | 513 | 343 |
| 5年 2月 | 1,552 | 1,197 | 7,318 | 5,478 | 1,640 | 1,175 | 652 | 455 |
| 3月 | 1,624 | 1,274 | 7,671 | 5,760 | 1,549 | 1,149 | 892 | 615 |
| 4月 | 2,638 | 2,201 | 8,547 | 6,630 | 1,108 | 779 | 506 | 347 |
| 5月 | 1,773 | 1,421 | 8,763 | 6,833 | 1,119 | 797 | 520 | 381 |
| 6月 | 1,492 | 1,170 | 8,677 | 6,760 | 1,115 | 807 | 533 | 368 |
| 7月 | 1,339 | 1,074 | 7,923 | 6,076 | 962 | 678 | 443 | 315 |
| 8月 | 1,340 | 1,061 | 7,803 | 5,942 | 1,050 | 759 | 413 | 304 |
| 9月 | 1,361 | 1,051 | 7,787 | 5,905 | 980 | 692 | 463 | 328 |
| 10月 | 1,462 | 1,188 | 7,832 | 5,972 | 1,076 | 804 | 460 | 345 |
| 11月 | 1,188 | 934 | 7,493 | 5,697 | 988 | 672 | 464 | 312 |
| 12月 | 998 | 791 | 7,028 | 5,341 | 848 | 626 | 382 | 253 |
| 6年 1月 | 1,733 | 1,429 | 7,302 | 5,596 | 1,464 | 1,120 | 402 | 301 |
| 2月 | 1,706 | 1,345 | 7,845 | 6,008 | 1,873 | 1,371 | 712 | 508 |
| 前年同月比 | 9.9 | 12.4 | 7.2 | 9.7 | 14.2 | 16.7 | 9.2 | 11.6 |
| 熊 本 | 588 | 425 | 2,740 | 1,972 | 795 | 563 | 237 | 161 |
| 上益城 | 78 | 64 | 369 | 304 | 46 | 35 | 27 | 22 |
| 八 代 | 148 | 114 | 741 | 592 | 179 | 140 | 90 | 66 |
| 菊 池 | 257 | 208 | 1,246 | 937 | 292 | 211 | 126 | 87 |
| 玉 名 | 145 | 124 | 673 | 543 | 108 | 80 | 46 | 32 |
| 天 草 | 122 | 101 | 562 | 451 | 97 | 74 | 48 | 32 |
| 球 磨 | 86 | 76 | 429 | 353 | 71 | 54 | 28 | 23 |
| 宇 城 | 158 | 128 | 695 | 539 | 180 | 134 | 58 | 43 |
| 阿 蘇 | 75 | 61 | 211 | 171 | 56 | 42 | 31 | 25 |
| 水 俣 | 49 | 44 | 179 | 146 | 49 | 38 | 21 | 17 |

※ 表紙の注4を参照。

第 11 表 態様別常用新規求職者数（パートを含む）

| | 新規求職者 | 在職者 | 離職者 | 前職雇用 | | 前職自営等 | 無業者 |
|---------|-------|-------|-------|-------|-------|-------|------|
| | | | | 事業主都合 | 自己都合 | | |
| H30年度平均 | 5,855 | 1,583 | 3,698 | 851 | 2,620 | 64 | 574 |
| R元年度平均 | 5,845 | 1,570 | 3,758 | 869 | 2,663 | 69 | 518 |
| 2年度平均 | 5,750 | 1,438 | 3,860 | 1,052 | 2,580 | 64 | 453 |
| 3年度平均 | 5,742 | 1,587 | 3,674 | 836 | 2,594 | 86 | 481 |
| 4年度平均 | 5,594 | 1,492 | 3,616 | 786 | 2,612 | 71 | 486 |
| 5年 2月 | 5,854 | 2,027 | 3,338 | 598 | 2,556 | 67 | 489 |
| 3月 | 6,199 | 1,956 | 3,644 | 713 | 2,734 | 67 | 599 |
| 4月 | 8,136 | 1,263 | 6,115 | 1,829 | 3,740 | 61 | 758 |
| 5月 | 6,057 | 1,322 | 4,237 | 1,030 | 2,921 | 72 | 498 |
| 6月 | 5,453 | 1,389 | 3,587 | 744 | 2,643 | 67 | 477 |
| 7月 | 5,219 | 1,247 | 3,557 | 805 | 2,569 | 61 | 415 |
| 8月 | 5,245 | 1,348 | 3,428 | 658 | 2,598 | 56 | 469 |
| 9月 | 5,322 | 1,384 | 3,407 | 625 | 2,602 | 70 | 531 |
| 10月 | 5,381 | 1,297 | 3,615 | 715 | 2,693 | 73 | 469 |
| 11月 | 4,517 | 1,255 | 2,877 | 544 | 2,194 | 57 | 385 |
| 12月 | 3,928 | 1,220 | 2,409 | 550 | 1,719 | 41 | 299 |
| 6年 1月 | 6,260 | 1,887 | 3,885 | 784 | 2,903 | 65 | 488 |
| 2月 | 5,945 | 2,101 | 3,297 | 626 | 2,459 | 89 | 547 |
| 前年同月比 | 1.6 | 3.7 | ▲ 1.2 | 4.7 | ▲ 3.8 | 32.8 | 11.9 |

第 12 表 職業別常用新規求人・求職状況

| 区 分 | 新規求職申込件数 | | | | 新規求人数 | | | 新規求人倍率 |
|--------------|----------|-------|-------|--------|--------|-------|--------|--------|
| | 常用計 | フルタイム | うち男性 | パートタイム | 常用計 | フルタイム | パートタイム | |
| 職 業 計 | 5,945 | 3,594 | 1,784 | 2,351 | 12,175 | 7,698 | 4,477 | 2.05 |
| 管理的職業従事者 | 17 | 16 | 16 | 1 | 31 | 29 | 2 | 1.82 |
| 専門的・技術的職業従事者 | 1,061 | 706 | 248 | 355 | 3,332 | 2,232 | 1,100 | 3.14 |
| 事務従事者 | 1,545 | 937 | 187 | 608 | 1,366 | 695 | 671 | 0.88 |
| 販売従事者 | 324 | 223 | 151 | 101 | 861 | 571 | 290 | 2.66 |
| サービス職業従事者 | 755 | 395 | 165 | 360 | 2,711 | 1,411 | 1,300 | 3.59 |
| 保安職業従事者 | 43 | 30 | 30 | 13 | 485 | 414 | 71 | 11.28 |
| 農林漁業従事者 | 83 | 46 | 37 | 37 | 184 | 103 | 81 | 2.22 |
| 生産工程従事者 | 433 | 334 | 253 | 99 | 1,100 | 862 | 238 | 2.54 |
| 輸送・機械運転従事者 | 245 | 190 | 185 | 55 | 573 | 456 | 117 | 2.34 |
| 建設・採掘従事者 | 113 | 94 | 94 | 19 | 616 | 598 | 18 | 5.45 |
| 運搬・清掃・包装等従事者 | 796 | 299 | 219 | 497 | 916 | 327 | 589 | 1.15 |
| 分類不能の職業 | 530 | 324 | 199 | 206 | 0 | 0 | 0 | — |

第 13 表 新規学校卒業(予定)者の職業紹介状況 [令和6年2月]

| | | 求職者数 | 求人数 | うち 県内 求人数 | 就職者数 | うち 県内 就職者数 | 求人倍率 | 就職率 |
|------------------|--------------|--------------|---------------|-----------------|--------------|------------------|--------------|-------------|
| 中 | H31年3月卒 | 8 | 51 | 20 | 8 | 5 | 6.38 | 100.0 |
| | R2年3月卒 | 3 | 49 | 12 | 3 | 0 | 16.33 | 100.0 |
| | 3年3月卒 | 5 | 26 | 6 | 5 | 1 | 5.20 | 100.0 |
| | 4年3月卒 | 3 | 23 | 2 | 3 | 0 | 7.67 | 100.0 |
| | 5年3月卒 | 6 | 28 | 10 | 5 | 4 | 4.67 | 83.3 |
| | 6年3月卒 | 6 | 33 | 9 | 4 | 0 | 5.50 | 66.7 |
| 学 校 | 熊本 | 2 | 8 | 5 | 2 | 0 | 4.00 | 100.0 |
| | 上益城 | 0 | 3 | 0 | 0 | 0 | — | — |
| | 八代 | 0 | 5 | 2 | 0 | 0 | — | — |
| | 菊池 | 0 | 0 | 0 | 0 | 0 | — | — |
| | 玉名 | 2 | 4 | 1 | 1 | 0 | 2.00 | 50.0 |
| | 天草 | 0 | 0 | 0 | 0 | 0 | — | — |
| | 球磨 | 1 | 4 | 1 | 0 | 0 | 4.00 | — |
| | 宇城 | 1 | 3 | 0 | 1 | 0 | 3.00 | 100.0 |
| | 阿蘇 | 0 | 3 | 0 | 0 | 0 | — | — |
| | 水俣 | 0 | 3 | 0 | 0 | 0 | — | — |
| 高 等 学 校 | H31年3月卒 | 3,644 | 73,799 | 7,254 | 3,633 | 2,100 | 20.25 | 99.7 |
| | R2年3月卒 | 3,547 | 76,602 | 7,163 | 3,537 | 2,036 | 21.60 | 99.7 |
| | 3年3月卒 | 3,113 | 62,725 | 5,587 | 3,100 | 1,855 | 20.15 | 99.6 |
| | 4年3月卒 | 3,142 | 69,479 | 5,944 | 3,125 | 1,891 | 22.11 | 99.5 |
| | 5年3月卒 | 2,932 | 81,212 | 6,580 | 2,917 | 1,769 | 27.70 | 99.5 |
| | 6年3月卒 | 2,884 | 95,902 | 7,493 | 2,785 | 1,730 | 33.25 | 96.6 |
| | 熊本 | 878 | 29,512 | 2,912 | 854 | 543 | 33.61 | 97.3 |
| | 上益城 | 86 | 4,274 | 412 | 74 | 54 | 49.70 | 86.0 |
| | 八代 | 318 | 9,937 | 523 | 316 | 207 | 31.25 | 99.4 |
| | 菊池 | 439 | 13,208 | 1,209 | 423 | 307 | 30.09 | 96.4 |
| | 玉名 | 390 | 9,158 | 706 | 361 | 188 | 23.48 | 92.6 |
| | 天草 | 218 | 9,264 | 362 | 216 | 116 | 42.50 | 99.1 |
| | 球磨 | 225 | 7,223 | 369 | 221 | 102 | 32.10 | 98.2 |
| | 宇城 | 169 | 4,053 | 549 | 168 | 115 | 23.98 | 99.4 |
| | 阿蘇 | 78 | 5,205 | 286 | 76 | 54 | 66.73 | 97.4 |
| | 水俣 | 83 | 4,068 | 165 | 76 | 44 | 49.01 | 91.6 |

※ 安定業務統計による。

第14表 産業別・規模別新規求人状況

| | 6年2月 | | | 6年1月 | | |
|---------------------|--------|-------|-------|--------|-------|-------|
| | 計 | 一般フル | 一般パート | 計 | 一般フル | 一般パート |
| AB 農・林・漁業 | 153 | 75 | 78 | 113 | 56 | 57 |
| C 鉱業、採石業、砂利採取業 | 3 | 3 | 0 | 5 | 5 | 0 |
| D 建設業 | 1,073 | 1,026 | 47 | 939 | 895 | 44 |
| E 製造業 | 1,283 | 1,043 | 240 | 1,218 | 922 | 296 |
| 食料品製造業 | 299 | 164 | 135 | 294 | 132 | 162 |
| 飲料・たばこ・飼料製造業 | 10 | 7 | 3 | 16 | 11 | 5 |
| 繊維工業 | 68 | 49 | 19 | 38 | 24 | 14 |
| 木材・木製品製造業 | 50 | 47 | 3 | 25 | 15 | 10 |
| 家具・装備品製造業 | 3 | 3 | 0 | 14 | 14 | 0 |
| パルプ・紙・紙加工品製造業 | 15 | 10 | 5 | 13 | 12 | 1 |
| 印刷・同関連業 | 25 | 13 | 12 | 27 | 18 | 9 |
| 化学工業 | 11 | 10 | 1 | 18 | 6 | 12 |
| 石油製品・石炭製品製造業 | 3 | 3 | 0 | 3 | 3 | 0 |
| プラスチック製品製造業 | 44 | 38 | 6 | 29 | 17 | 12 |
| ゴム製品製造業 | 5 | 4 | 1 | 14 | 11 | 3 |
| 窯業・土石製品製造業 | 58 | 53 | 5 | 48 | 44 | 4 |
| 鉄鋼業 | 13 | 13 | 0 | 0 | 0 | 0 |
| 非鉄金属製造業 | 12 | 12 | 0 | 12 | 12 | 0 |
| 金属製品製造業 | 86 | 78 | 8 | 72 | 67 | 5 |
| はん用機械器具製造業 | 12 | 12 | 0 | 37 | 36 | 1 |
| 生産用機械器具製造業 | 127 | 125 | 2 | 172 | 165 | 7 |
| 業務用機械器具製造業 | 13 | 13 | 0 | 27 | 26 | 1 |
| 電子部品・デバイス・電子回路製造業 | 248 | 230 | 18 | 179 | 168 | 11 |
| 電気機械器具製造業 | 71 | 67 | 4 | 57 | 38 | 19 |
| 情報通信機械器具製造業 | 12 | 10 | 2 | 17 | 7 | 10 |
| 輸送用機械器具製造業 | 67 | 61 | 6 | 83 | 74 | 9 |
| その他の製造業 | 31 | 21 | 10 | 23 | 22 | 1 |
| F 電気・ガス・熱供給・水道業 | 5 | 4 | 1 | 6 | 4 | 2 |
| G 情報通信業 | 141 | 103 | 38 | 138 | 109 | 29 |
| H 運輸業、郵便業 | 460 | 380 | 80 | 482 | 428 | 54 |
| I 卸売業、小売業 | 1,297 | 735 | 562 | 1,156 | 613 | 543 |
| J 金融業、保険業 | 35 | 25 | 10 | 80 | 33 | 47 |
| K 不動産業、物品賃貸業 | 118 | 84 | 34 | 179 | 130 | 49 |
| L 学術研究、専門・技術サービス業 | 223 | 173 | 50 | 249 | 178 | 71 |
| M 宿泊業、飲食サービス業 | 694 | 281 | 413 | 765 | 321 | 444 |
| N 生活関連サービス業、娯楽業 | 401 | 205 | 196 | 354 | 168 | 186 |
| O 教育、学習支援業 | 191 | 66 | 125 | 171 | 80 | 91 |
| P 医療、福祉 | 4,739 | 2,812 | 1,927 | 4,362 | 2,651 | 1,711 |
| Q 複合サービス事業 | 111 | 92 | 19 | 64 | 53 | 11 |
| R サービス業(他に分類されないもの) | 1,887 | 1,205 | 682 | 1,838 | 1,218 | 620 |
| S・T 公務・その他 | 812 | 141 | 671 | 1,063 | 154 | 909 |
| 合計 | 13,626 | 8,453 | 5,173 | 13,182 | 8,018 | 5,164 |
| 29人以下 | 8,534 | 5,288 | 3,246 | 8,715 | 5,263 | 3,452 |
| 30～99人 | 2,932 | 1,829 | 1,103 | 2,774 | 1,713 | 1,061 |
| 100～299人 | 1,243 | 784 | 459 | 996 | 687 | 309 |
| 300～499人 | 265 | 159 | 106 | 258 | 138 | 120 |
| 500～999人 | 331 | 187 | 144 | 316 | 154 | 162 |
| 1,000人以上 | 321 | 206 | 115 | 123 | 63 | 60 |

主要産業における対前年同月比の推移

| | | 5年2月 | 3月 | 4月 | 5月 | 6月 | 7月 | 8月 |
|---------------------|---------------|--------|--------|--------|--------|--------|--------|--------|
| 主要産業別 | D 建設業 | 8.7 | ▲ 18.2 | ▲ 21.0 | ▲ 1.0 | ▲ 20.0 | ▲ 6.2 | ▲ 2.2 |
| | E 製造業 | ▲ 4.3 | ▲ 28.7 | ▲ 23.5 | ▲ 11.1 | ▲ 16.1 | ▲ 31.4 | ▲ 17.7 |
| | H 運輸業、郵便業 | 5.7 | ▲ 10.7 | ▲ 12.7 | ▲ 2.8 | ▲ 14.2 | ▲ 15.2 | 13.2 |
| | I 卸売業、小売業 | ▲ 11.4 | 10.4 | 10.8 | 9.6 | 19.5 | 6.0 | ▲ 1.7 |
| | M 宿泊業、飲食サービス業 | 36.6 | ▲ 17.8 | 14.5 | ▲ 20.2 | ▲ 10.2 | 34.3 | ▲ 3.5 |
| | P 医療、福祉 | 10.6 | ▲ 5.2 | ▲ 5.5 | 9.3 | ▲ 2.2 | ▲ 7.3 | 10.8 |
| R サービス業(他に分類されないもの) | 17.4 | 11.3 | ▲ 12.8 | ▲ 11.0 | ▲ 9.6 | ▲ 25.4 | ▲ 13.9 | |
| 産業別合計(求人合計) | | 9.3 | ▲ 4.0 | ▲ 9.4 | ▲ 2.6 | ▲ 6.8 | ▲ 12.1 | ▲ 4.3 |

(注)産業分類は平成25年10月改定「日本標準産業分類」に基づく区分による。

| 前 年 同 月 | | | 対 前 年 同 月 比 (%) | | | |
|---------|-------|-------|-------------------|--------|---------|----------|
| 計 | 一般フル | 一般パート | 計 | 一般フル | 一般パート | |
| 159 | 98 | 61 | ▲ 3.8 | ▲ 23.5 | 27.9 | 農、林、漁 |
| 9 | 9 | 0 | ▲ 66.7 | ▲ 66.7 | — | 鉱、採石 |
| 1,051 | 1,005 | 46 | 2.1 | 2.1 | 2.2 | 建 設 |
| 1,259 | 893 | 366 | 1.9 | 16.8 | ▲ 34.4 | 製 造 |
| 364 | 162 | 202 | ▲ 17.9 | 1.2 | ▲ 33.2 | 食 料 |
| 18 | 9 | 9 | ▲ 44.4 | ▲ 22.2 | ▲ 66.7 | 飲 料 |
| 35 | 21 | 14 | 94.3 | 133.3 | 35.7 | 織 維 |
| 57 | 43 | 14 | ▲ 12.3 | 9.3 | ▲ 78.6 | 木 材 |
| 3 | 1 | 2 | 0.0 | 200.0 | ▲ 100.0 | 家 具 |
| 16 | 14 | 2 | ▲ 6.3 | ▲ 28.6 | 150.0 | パルプ |
| 30 | 17 | 13 | ▲ 16.7 | ▲ 23.5 | ▲ 7.7 | 印 刷 |
| 33 | 15 | 18 | ▲ 66.7 | ▲ 33.3 | ▲ 94.4 | 化 学 |
| 0 | 0 | 0 | — | — | — | 石油・石炭 |
| 50 | 43 | 7 | ▲ 12.0 | ▲ 11.6 | ▲ 14.3 | プラスチック |
| 0 | 0 | 0 | — | — | — | ゴ ム |
| 69 | 62 | 7 | ▲ 15.9 | ▲ 14.5 | ▲ 28.6 | 窯 業 |
| 8 | 8 | 0 | 62.5 | 62.5 | — | 鉄 鋼 |
| 13 | 6 | 7 | ▲ 7.7 | 100.0 | ▲ 100.0 | 非鉄金属 |
| 85 | 80 | 5 | 1.2 | ▲ 2.5 | 60.0 | 金 属 |
| 27 | 27 | 0 | ▲ 55.6 | ▲ 55.6 | — | はん用 |
| 83 | 58 | 25 | 53.0 | 115.5 | ▲ 92.0 | 生産用 |
| 20 | 16 | 4 | ▲ 35.0 | ▲ 18.8 | ▲ 100.0 | 業務用 |
| 183 | 163 | 20 | 35.5 | 41.1 | ▲ 10.0 | 電 子 |
| 62 | 53 | 9 | 14.5 | 26.4 | ▲ 55.6 | 電 気 |
| 1 | 1 | 0 | 1,100.0 | 900.0 | — | 情 報 |
| 78 | 72 | 6 | ▲ 14.1 | ▲ 15.3 | 0.0 | 輸送用機 |
| 24 | 22 | 2 | 29.2 | ▲ 4.5 | 400.0 | その他 |
| 7 | 6 | 1 | ▲ 28.6 | ▲ 33.3 | 0.0 | 電 気 |
| 160 | 103 | 57 | ▲ 11.9 | 0.0 | ▲ 33.3 | 情 報 |
| 466 | 391 | 75 | ▲ 1.3 | ▲ 2.8 | 6.7 | 運輸、郵便 |
| 1,354 | 736 | 618 | ▲ 4.2 | ▲ 0.1 | ▲ 9.1 | 卸売、小売 |
| 34 | 17 | 17 | 2.9 | 47.1 | ▲ 41.2 | 金融、保険 |
| 171 | 109 | 62 | ▲ 31.0 | ▲ 22.9 | ▲ 45.2 | 不動産 |
| 344 | 251 | 93 | ▲ 35.2 | ▲ 31.1 | ▲ 46.2 | 学 術 |
| 989 | 378 | 611 | ▲ 29.8 | ▲ 25.7 | ▲ 32.4 | 宿泊、飲食 |
| 409 | 211 | 198 | ▲ 2.0 | ▲ 2.8 | ▲ 1.0 | 生 活 |
| 249 | 109 | 140 | ▲ 23.3 | ▲ 39.4 | ▲ 10.7 | 教育、学習 |
| 4,543 | 2,683 | 1,860 | 4.3 | 4.8 | 3.6 | 医療、福祉 |
| 62 | 44 | 18 | 79.0 | 109.1 | 5.6 | 複 合 |
| 2,668 | 1,803 | 865 | ▲ 29.3 | ▲ 33.2 | ▲ 21.2 | サービス |
| 760 | 66 | 694 | 6.8 | 113.6 | ▲ 3.3 | 公務、他 |
| 14,694 | 8,912 | 5,782 | ▲ 7.3 | ▲ 5.2 | ▲ 10.5 | 合 計 |
| 9,608 | 5,721 | 3,887 | ▲ 11.2 | ▲ 7.6 | ▲ 16.5 | 29人以下 |
| 3,111 | 1,920 | 1,191 | ▲ 5.8 | ▲ 4.7 | ▲ 7.4 | 30～99 |
| 1,322 | 887 | 435 | ▲ 6.0 | ▲ 11.6 | 5.5 | 100～299 |
| 186 | 121 | 65 | 42.5 | 31.4 | 63.1 | 300～499 |
| 343 | 174 | 169 | ▲ 3.5 | 7.5 | ▲ 14.8 | 500～999 |
| 124 | 89 | 35 | 158.9 | 131.5 | 228.6 | 1,000人以上 |

| 9月 | 10月 | 11月 | 12月 | 6年1月 | 2月 | |
|--------|--------|--------|--------|--------|--------|-------|
| ▲ 13.6 | ▲ 14.3 | 0.0 | ▲ 10.8 | ▲ 6.1 | 2.1 | 建設業 |
| ▲ 13.9 | ▲ 21.8 | ▲ 12.7 | ▲ 2.2 | ▲ 18.6 | 1.9 | 製造業 |
| ▲ 25.3 | ▲ 25.4 | 6.1 | ▲ 9.2 | 10.3 | ▲ 1.3 | 運輸業 |
| 2.2 | ▲ 9.1 | ▲ 16.5 | ▲ 2.8 | ▲ 11.6 | ▲ 4.2 | 卸売、小売 |
| ▲ 21.3 | 3.3 | ▲ 18.8 | ▲ 16.3 | ▲ 7.7 | ▲ 29.8 | 宿泊、飲食 |
| 4.4 | ▲ 3.3 | 5.9 | 4.9 | ▲ 0.9 | 4.3 | 医療、福祉 |
| ▲ 20.1 | ▲ 25.6 | ▲ 17.1 | ▲ 11.2 | ▲ 20.5 | ▲ 29.3 | サービス業 |
| ▲ 9.0 | ▲ 11.1 | ▲ 9.8 | ▲ 4.8 | ▲ 10.4 | ▲ 7.3 | 産業別合計 |

第 15 表 障害者の職業紹介・登録状況

| 区分 | 職 業 紹 介 | | | | | | | | 登 録 | | | |
|-------|-----------------|-----------|------------|-----------|-----------|-----------|-----------|-----------|-------------|----------|-----------|-----------|
| | 新 規 求 職 申 込 件 数 | | | | 就 職 件 数 | | | | 新 規 登 録 者 数 | | | |
| | 身体 | 知的 | 精神 | その他 | 身体 | 知的 | 精神 | その他 | 身体 | 知的 | 精神 | その他 |
| H30年度 | 1,010 | 646 | 1,780 | 281 | 563 | 440 | 989 | 150 | 384 | 293 | 677 | 180 |
| R元年度 | 1,097 | 659 | 1,928 | 356 | 525 | 436 | 993 | 140 | 400 | 285 | 713 | 189 |
| 2年度 | 912 | 699 | 1,793 | 429 | 372 | 405 | 858 | 202 | 320 | 294 | 641 | 184 |
| 3年度 | 1,044 | 783 | 2,127 | 423 | 419 | 494 | 1,039 | 170 | 418 | 318 | 850 | 197 |
| 4年度 | 948 | 800 | 2,185 | 400 | 403 | 501 | 1,056 | 183 | 324 | 315 | 809 | 192 |
| 5年 2月 | 78 | 32 | 161 | 38 | 43 | 58 | 89 | 9 | 21 | 4 | 56 | 19 |
| 3月 | 87 | 64 | 239 | 38 | 52 | 79 | 139 | 15 | 23 | 12 | 93 | 14 |
| 4月 | 101 | 63 | 213 | 40 | 27 | 42 | 80 | 10 | 45 | 12 | 93 | 23 |
| 5月 | 102 | 63 | 215 | 35 | 31 | 42 | 87 | 11 | 34 | 9 | 79 | 18 |
| 6月 | 75 | 66 | 204 | 32 | 38 | 28 | 93 | 7 | 25 | 16 | 84 | 17 |
| 7月 | 89 | 169 | 212 | 37 | 23 | 29 | 101 | 14 | 33 | 113 | 70 | 16 |
| 8月 | 83 | 110 | 198 | 27 | 39 | 39 | 97 | 6 | 28 | 72 | 76 | 15 |
| 9月 | 79 | 72 | 177 | 29 | 26 | 38 | 82 | 17 | 23 | 29 | 73 | 15 |
| 10月 | 72 | 74 | 195 | 34 | 27 | 30 | 102 | 12 | 24 | 34 | 69 | 21 |
| 11月 | 86 | 48 | 182 | 29 | 38 | 49 | 103 | 8 | 28 | 10 | 68 | 12 |
| 12月 | 58 | 43 | 169 | 18 | 26 | 58 | 91 | 8 | 18 | 6 | 62 | 10 |
| 6年 1月 | 108 | 44 | 196 | 30 | 28 | 60 | 83 | 6 | 26 | 12 | 64 | 14 |
| 2月 | 107 | 65 | 232 | 31 | 46 | 81 | 98 | 12 | 36 | 7 | 67 | 13 |
| 熊 本 | 58 | 40 | 121 | 16 | 20 | 29 | 36 | 2 | 15 | 2 | 19 | 4 |
| 上益城 | 2 | 1 | 8 | 1 | 2 | 1 | 5 | 0 | 1 | 0 | 4 | 1 |
| 八 代 | 4 | 2 | 19 | 2 | 2 | 16 | 7 | 1 | 1 | 0 | 10 | 1 |
| 菊 池 | 9 | 7 | 25 | 4 | 8 | 17 | 12 | 0 | 4 | 2 | 8 | 2 |
| 玉 名 | 6 | 2 | 14 | 3 | 3 | 7 | 8 | 3 | 4 | 0 | 7 | 3 |
| 天 草 | 5 | 2 | 9 | 1 | 7 | 2 | 8 | 3 | 4 | 0 | 3 | 0 |
| 球 磨 | 7 | 4 | 18 | 3 | 0 | 3 | 7 | 3 | 3 | 1 | 9 | 2 |
| 宇 城 | 11 | 3 | 9 | 0 | 2 | 5 | 9 | 0 | 2 | 0 | 3 | 0 |
| 阿 蘇 | 4 | 2 | 5 | 1 | 1 | 0 | 4 | 0 | 1 | 0 | 2 | 0 |
| 水 俣 | 1 | 2 | 4 | 0 | 1 | 1 | 2 | 0 | 1 | 2 | 2 | 0 |

※ 新規登録者数には新規移管登録者数を含む。
 ※ 表紙の注4を参照。なお、令和5年3月以前の数値は、オンラインを含まない。

| 区 分 | 登 録 | | | | | | | | | | | |
|-------|-----------------|--------------|--------------|------------|--------------|--------------|--------------|------------|--------------|------------|--------------|------------|
| | 期 末 現 在 登 録 者 数 | | | | | | | | | | | |
| | 有 効 求 職 者 | | | | 就 業 中 の 者 | | | | 保 留 中 の 者 | | | |
| | 身体 | 知的 | 精神 | その他 | 身体 | 知的 | 精神 | その他 | 身体 | 知的 | 精神 | その他 |
| H30年度 | 1,336 | 667 | 1,984 | 286 | 4,161 | 2,780 | 3,377 | 607 | 1,178 | 487 | 1,192 | 154 |
| R元年度 | 1,419 | 661 | 2,054 | 347 | 4,247 | 3,005 | 3,722 | 665 | 990 | 432 | 1,149 | 157 |
| 2年度 | 1,461 | 702 | 2,113 | 436 | 4,307 | 3,131 | 3,942 | 833 | 853 | 393 | 1,121 | 152 |
| 3年度 | 1,657 | 859 | 2,489 | 459 | 4,313 | 3,186 | 4,307 | 885 | 826 | 378 | 1,047 | 155 |
| 4年度 | 1,632 | 902 | 2,786 | 385 | 4,289 | 3,310 | 4,741 | 869 | 768 | 363 | 923 | 143 |
| 5年 2月 | 1,642 | 946 | 2,721 | 385 | 4,355 | 3,282 | 4,740 | 872 | 768 | 366 | 928 | 144 |
| 3月 | 1,632 | 902 | 2,786 | 385 | 4,289 | 3,310 | 4,741 | 869 | 768 | 363 | 923 | 143 |
| 4月 | 1,534 | 792 | 2,838 | 370 | 4,305 | 3,401 | 4,783 | 888 | 888 | 384 | 931 | 159 |
| 5月 | 1,562 | 761 | 2,674 | 367 | 4,315 | 3,404 | 4,870 | 890 | 896 | 417 | 1,106 | 168 |
| 6月 | 1,586 | 788 | 2,758 | 375 | 4,320 | 3,399 | 4,896 | 890 | 893 | 414 | 1,102 | 166 |
| 7月 | 1,638 | 908 | 2,819 | 391 | 4,317 | 3,397 | 4,915 | 890 | 888 | 415 | 1,098 | 165 |
| 8月 | 1,648 | 945 | 2,863 | 393 | 4,339 | 3,434 | 4,965 | 898 | 886 | 407 | 1,088 | 164 |
| 9月 | 1,641 | 956 | 2,878 | 395 | 4,345 | 3,443 | 5,014 | 907 | 894 | 386 | 1,085 | 163 |
| 10月 | 1,665 | 982 | 2,925 | 398 | 4,345 | 3,453 | 5,054 | 918 | 893 | 385 | 1,073 | 163 |
| 11月 | 1,657 | 967 | 2,942 | 403 | 4,352 | 3,436 | 5,085 | 918 | 912 | 394 | 1,101 | 162 |
| 12月 | 1,653 | 964 | 2,969 | 405 | 4,361 | 3,439 | 5,111 | 917 | 914 | 397 | 1,110 | 163 |
| 6年 1月 | 1,723 | 983 | 3,035 | 413 | 4,271 | 3,436 | 5,125 | 917 | 910 | 395 | 1,102 | 164 |
| 2月 | 1,758 | 1,009 | 3,133 | 428 | 4,115 | 3,415 | 5,104 | 895 | 1,045 | 394 | 1,097 | 176 |
| 熊 本 | 577 | 303 | 1,205 | 140 | 1,409 | 1,142 | 2,119 | 346 | 593 | 125 | 559 | 102 |
| 上益城 | 104 | 44 | 143 | 25 | 184 | 163 | 212 | 60 | 27 | 13 | 18 | 3 |
| 八 代 | 170 | 148 | 254 | 36 | 263 | 253 | 347 | 71 | 9 | 5 | 6 | 1 |
| 菊 池 | 293 | 200 | 567 | 55 | 598 | 552 | 752 | 104 | 170 | 121 | 252 | 23 |
| 玉 名 | 120 | 72 | 255 | 36 | 369 | 297 | 465 | 75 | 75 | 37 | 104 | 13 |
| 天 草 | 168 | 73 | 221 | 49 | 260 | 190 | 247 | 57 | 22 | 14 | 19 | 6 |
| 球 磨 | 99 | 49 | 196 | 37 | 249 | 201 | 275 | 39 | 13 | 13 | 20 | 5 |
| 宇 城 | 150 | 75 | 205 | 40 | 424 | 399 | 427 | 88 | 57 | 23 | 50 | 10 |
| 阿 蘇 | 37 | 20 | 35 | 4 | 219 | 135 | 147 | 33 | 57 | 33 | 43 | 12 |
| 水 俣 | 40 | 25 | 52 | 6 | 140 | 83 | 113 | 22 | 22 | 10 | 26 | 1 |

第 16 表 地域職業相談室業務取扱状況

| | 相談件数 | 新規相談者数 | 紹介件数 | 就職件数 |
|------------|------------|------------|------------|------------|
| R2年度 | 13,919 | 3,001 | 3,666 | 1,565 |
| 3年度 | 11,801 | 2,761 | 3,368 | 1,470 |
| 4年度 | 10,849 | 2,749 | 3,233 | 1,401 |
| 5年 2月 | 954 | 271 | 360 | 139 |
| 3月 | 881 | 254 | 318 | 137 |
| 4月 | 807 | 218 | 263 | 132 |
| 5月 | 943 | 201 | 238 | 119 |
| 6月 | 977 | 247 | 326 | 130 |
| 7月 | 896 | 171 | 265 | 117 |
| 8月 | 957 | 190 | 264 | 120 |
| 9月 | 911 | 195 | 260 | 110 |
| 10月 | 884 | 180 | 317 | 122 |
| 11月 | 775 | 172 | 254 | 109 |
| 12月 | 710 | 125 | 178 | 91 |
| 6年 1月 | 744 | 212 | 302 | 101 |
| 2月 | 874 | 225 | 339 | 105 |
| 上天草市ふるさとHW | 127 | 38 | 35 | 11 |
| 山鹿市地域職業相談室 | 267 | 61 | 87 | 30 |
| 荒尾市地域職業相談室 | 289 | 87 | 110 | 39 |
| 宇土市地域職業相談室 | 191 | 39 | 107 | 25 |

第 17 表 訓練課業務状況

1 就職支援計画書交付件数

| 令和6年2月 | | | 令和5年度計 | | |
|--------|---------|--------|--------|---------|--------|
| 計 | 求職者支援訓練 | 公共職業訓練 | 計 | 求職者支援訓練 | 公共職業訓練 |
| 35 | 25 | 10 | 364 | 256 | 108 |

2 支給関係

(1) 認定職業訓練実施奨励金

| | | 令和6年2月 | | | 令和5年度計 | | |
|-------|-----------|--------|-------|-------|---------|--------|--------|
| | | 計 | 基礎コース | 実践コース | 計 | 基礎コース | 実践コース |
| 基本奨励金 | 支給決定件数[件] | 4 | 2 | 2 | 51 | 7 | 44 |
| | 支給金額 [千円] | 8,490 | 4,740 | 3,750 | 104,755 | 18,303 | 86,452 |
| 付加奨励金 | 支給決定件数[件] | 1 | 0 | 1 | 32 | 0 | 32 |
| | 支給金額 [千円] | 900 | 0 | 900 | 21,260 | 0 | 21,260 |
| 保育奨励金 | 支給決定件数[件] | 0 | 0 | 0 | 0 | 0 | 0 |
| | 支給金額 [千円] | 0 | 0 | 0 | 0 | 0 | 0 |

(2) 職業訓練受講給付金

| | 令和6年2月 | | | 令和5年度計 | | |
|------------|--------|---------|--------|---------|---------|--------|
| | 計 | 求職者支援訓練 | 公共職業訓練 | 計 | 求職者支援訓練 | 公共職業訓練 |
| 支給決定件数 [件] | 68 | 32 | 36 | 1,000 | 485 | 515 |
| 受給者実人員 [人] | 61 | 27 | 34 | 893 | 426 | 467 |
| 初回受給者数 [人] | 9 | 4 | 5 | 221 | 115 | 106 |
| 支給終了者数 [人] | 8 | 3 | 5 | 165 | 89 | 76 |
| 支給金額 [千円] | 7,156 | 3,346 | 3,810 | 103,648 | 50,669 | 52,979 |

第18表 大量雇用変動(離職)の状況

大量雇用変動(離職)の推移 (20人以上)

(令和6年2月現在)

| | 令和元年度 | | 令和2年度 | | 令和3年度 | | 令和4年度 | | 令和5年度 | | |
|----------------------|--------|-----|-------|-----|-------|-----|-------|-----|-------|-----|-----|
| | 件数 | 人 | 件数 | 人 | 件数 | 人 | 件数 | 人 | 件数 | 人 | |
| AB 農・林・漁業 | | | | | | | | | | | |
| C 鉱業、採石業、砂利採取業 | | | | | | | | | | | |
| D 建設業 | 1 | 20 | 1 | 59 | | | | | | | |
| E 製造業 | 8 | 423 | 3 | 121 | 6 | 273 | 1 | 583 | 2 | 109 | |
| 09 食料品製造業 | | | 1 | 30 | 1 | 51 | | | 1 | 31 | |
| 10 飲料・たばこ・飼料製造業 | | | | | 1 | 30 | | | | | |
| 11 繊維工業 | 1 | 62 | | | | | | | 1 | 78 | |
| 12 木材・木製品製造業 | | | | | | | | | | | |
| 13 家具・装備品製造業 | | | | | | | | | | | |
| 14 パルプ・紙・紙加工品製造業 | | | | | | | | | | | |
| 15 印刷・同関連業 | 1 | 41 | | | | | | | | | |
| 16 化学工業 | | | | | 1 | 28 | | | | | |
| 17 石油製品・石炭製品製造業 | | | | | | | | | | | |
| 18 プラスチック製品製造業 | | | | | | | | | | | |
| 19 ゴム製品製造業 | | | | | | | | | | | |
| 21 窯業・土石製品製造業 | | | | | | | | | | | |
| 22 鉄鋼業 | | | | | | | | | | | |
| 23 非鉄金属製造業 | | | | | 2 | 91 | | | | | |
| 24 金属製品製造業 | 1 | 35 | | | | | | | | | |
| 25 はん用機械器具製造業 | | | | | | | | | | | |
| 26 生産用機械器具製造業 | | | | | | | | | | | |
| 27 業務用機械器具製造業 | | | | | | | | | | | |
| 28 電子部品・デバイス・電子回路製造業 | 2 | 146 | 1 | 26 | | | | | | | |
| 29 電気機械器具製造業 | 1 | 30 | | | | | | | | | |
| 30 情報通信機械器具製造業 | | | | | | | 1 | 583 | | | |
| 31 輸送用機械器具製造業 | 2 | 109 | 1 | 65 | 1 | 73 | | | | | |
| 32 その他の製造業 | | | | | | | | | | | |
| F 電気・ガス・熱供給・水道業 | | | | | | | | | | | |
| G 情報通信業 | | | | | | | 1 | 78 | | | |
| H 運輸業、郵便業 | 1 | 26 | | | | | 1 | 33 | 3 | 196 | |
| I 卸売業・小売業 | 3 | 129 | 2 | 96 | 6 | 226 | 1 | 43 | 1 | 40 | |
| J 金融業・保険業 | | | | | | | | | | | |
| K 不動産業、物品賃貸業 | | | | | | | | | | | |
| L 学術研究、専門・技術サービス業 | | | | | | | | | | | |
| M 宿泊業、飲食サービス業 | 1 | 35 | 3 | 130 | 2 | 87 | 2 | 67 | | | |
| N 生活関連サービス業、娯楽業 | 2 | 50 | 2 | 121 | 2 | 53 | 2 | 85 | 1 | 43 | |
| O 教育、学習支援業 | | | | | | | | | | | |
| P 医療、福祉 | | | | | 2 | 100 | | | 2 | 80 | |
| Q 複合サービス事業 | 1 | 42 | | | | | | | | | |
| R サービス業(他に分類されないもの) | | | 1 | 85 | 1 | 58 | | | | | |
| ST 公務・その他 | 1 | 51 | | | | | | | 1 | 53 | |
| 合 計 | 18 | 776 | 12 | 612 | 19 | 797 | 8 | 889 | 10 | 521 | |
| 解雇原因別 | 倒産 | 1 | 35 | 2 | 61 | 3 | 121 | 2 | 66 | | |
| | 事業所閉鎖 | 5 | 273 | 1 | 44 | 4 | 212 | 1 | 31 | 5 | 249 |
| | 事業縮小 | 8 | 294 | 5 | 268 | 5 | 159 | 4 | 758 | 4 | 219 |
| | 工場合併 | | | | | | | | | | |
| | 人員削減計画 | 1 | 30 | | | 4 | 162 | | | | |
| その他 | 3 | 144 | 4 | 239 | 3 | 143 | 1 | 34 | 1 | 53 | |

第1図 都道府県別有効求人倍率 全数(含パート) <季節調整値>

令和6年 2月 全国平均 1.26倍

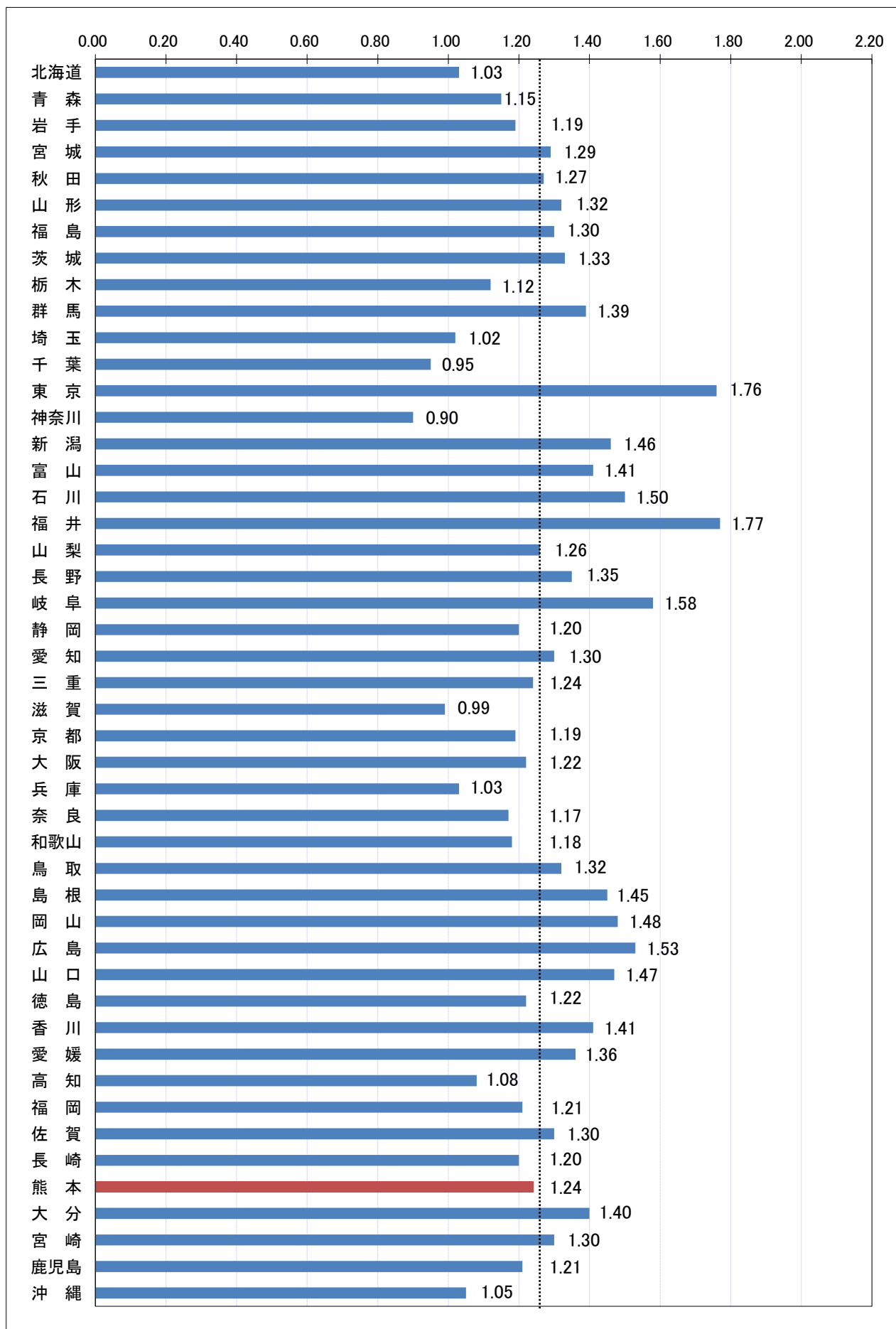

第19表 全国・季節調整済求人倍率の推移 全数(新規学卒者を除く)

(1) 新規求人倍率

| 西暦 | 和暦 | 1月 | 2月 | 3月 | 4月 | 5月 | 6月 | 7月 | 8月 | 9月 | 10月 | 11月 | 12月 | 年計 | 年度計 |
|-------|-----|------|-------------|------|------|------|------|------|------|------|------|------|------|------|------|
| 1985年 | 60年 | 1.00 | 1.00 | 0.99 | 0.99 | 1.00 | 0.98 | 0.95 | 0.97 | 0.95 | 0.93 | 0.93 | 0.96 | 0.97 | 0.95 |
| 1986年 | 61年 | 0.95 | 0.93 | 0.91 | 0.91 | 0.90 | 0.86 | 0.87 | 0.94 | 0.89 | 0.91 | 0.89 | 0.91 | 0.91 | 0.91 |
| 1987年 | 62年 | 0.91 | 0.95 | 1.03 | 1.00 | 0.99 | 1.04 | 1.11 | 1.14 | 1.20 | 1.25 | 1.28 | 1.37 | 1.08 | 1.20 |
| 1988年 | 63年 | 1.36 | 1.36 | 1.41 | 1.45 | 1.47 | 1.58 | 1.56 | 1.59 | 1.66 | 1.64 | 1.69 | 1.76 | 1.53 | 1.63 |
| 1989年 | 1年 | 1.73 | 1.72 | 1.75 | 1.80 | 1.88 | 1.92 | 1.92 | 1.93 | 1.95 | 1.94 | 2.03 | 1.96 | 1.85 | 1.93 |
| 1990年 | 2年 | 1.97 | 2.00 | 1.96 | 2.01 | 2.05 | 2.11 | 2.13 | 2.13 | 2.15 | 2.15 | 2.14 | 2.08 | 2.07 | 2.11 |
| 1991年 | 3年 | 2.07 | 2.18 | 2.13 | 2.12 | 2.10 | 2.10 | 2.06 | 2.01 | 1.97 | 2.05 | 1.94 | 1.80 | 2.05 | 1.95 |
| 1992年 | 4年 | 1.83 | 1.80 | 1.75 | 1.72 | 1.67 | 1.60 | 1.58 | 1.55 | 1.52 | 1.49 | 1.41 | 1.45 | 1.61 | 1.49 |
| 1993年 | 5年 | 1.40 | 1.35 | 1.30 | 1.26 | 1.23 | 1.19 | 1.15 | 1.13 | 1.11 | 1.08 | 1.09 | 1.08 | 1.20 | 1.13 |
| 1994年 | 6年 | 1.06 | 1.11 | 1.08 | 1.08 | 1.07 | 1.09 | 1.09 | 1.10 | 1.11 | 1.06 | 1.06 | 1.06 | 1.08 | 1.07 |
| 1995年 | 7年 | 1.04 | 1.10 | 1.06 | 1.06 | 1.07 | 1.04 | 1.06 | 1.08 | 1.05 | 1.09 | 1.12 | 1.10 | 1.06 | 1.09 |
| 1996年 | 8年 | 1.08 | 1.14 | 1.17 | 1.14 | 1.20 | 1.20 | 1.22 | 1.21 | 1.23 | 1.24 | 1.24 | 1.24 | 1.19 | 1.22 |
| 1997年 | 9年 | 1.24 | 1.24 | 1.26 | 1.22 | 1.24 | 1.25 | 1.21 | 1.21 | 1.19 | 1.16 | 1.13 | 1.09 | 1.20 | 1.13 |
| 1998年 | 10年 | 1.03 | 1.00 | 0.95 | 0.95 | 0.94 | 0.90 | 0.87 | 0.91 | 0.87 | 0.85 | 0.87 | 0.87 | 0.92 | 0.89 |
| 1999年 | 11年 | 0.90 | 0.89 | 0.88 | 0.90 | 0.80 | 0.83 | 0.87 | 0.86 | 0.88 | 0.89 | 0.88 | 0.92 | 0.87 | 0.90 |
| 2000年 | 12年 | 0.97 | 0.96 | 0.98 | 1.00 | 1.02 | 1.05 | 1.09 | 1.08 | 1.11 | 1.13 | 1.15 | 1.14 | 1.05 | 1.08 |
| 2001年 | 13年 | 1.15 | 1.10 | 1.04 | 1.07 | 1.07 | 1.04 | 1.04 | 0.99 | 0.96 | 0.91 | 0.91 | 0.87 | 1.01 | 0.96 |
| 2002年 | 14年 | 0.88 | 0.88 | 0.91 | 0.90 | 0.93 | 0.94 | 0.94 | 0.97 | 0.95 | 0.95 | 0.96 | 1.00 | 0.93 | 0.96 |
| 2003年 | 15年 | 1.00 | 1.00 | 1.01 | 1.03 | 1.03 | 1.03 | 1.06 | 1.10 | 1.11 | 1.16 | 1.17 | 1.20 | 1.07 | 1.12 |
| 2004年 | 16年 | 1.19 | 1.18 | 1.22 | 1.25 | 1.25 | 1.27 | 1.28 | 1.30 | 1.35 | 1.40 | 1.41 | 1.41 | 1.29 | 1.35 |
| 2005年 | 17年 | 1.42 | 1.46 | 1.43 | 1.43 | 1.44 | 1.47 | 1.48 | 1.47 | 1.48 | 1.43 | 1.52 | 1.54 | 1.46 | 1.49 |
| 2006年 | 18年 | 1.56 | 1.59 | 1.53 | 1.55 | 1.63 | 1.58 | 1.56 | 1.56 | 1.55 | 1.53 | 1.58 | 1.60 | 1.56 | 1.56 |
| 2007年 | 19年 | 1.52 | 1.56 | 1.60 | 1.58 | 1.56 | 1.54 | 1.53 | 1.51 | 1.42 | 1.46 | 1.46 | 1.42 | 1.52 | 1.47 |
| 2008年 | 20年 | 1.43 | 1.41 | 1.32 | 1.36 | 1.32 | 1.29 | 1.26 | 1.25 | 1.20 | 1.13 | 1.04 | 0.98 | 1.25 | 1.08 |
| 2009年 | 21年 | 0.87 | 0.77 | 0.78 | 0.77 | 0.76 | 0.78 | 0.78 | 0.79 | 0.81 | 0.80 | 0.79 | 0.80 | 0.79 | 0.79 |
| 2010年 | 22年 | 0.82 | 0.82 | 0.82 | 0.85 | 0.86 | 0.88 | 0.89 | 0.91 | 0.94 | 0.96 | 0.96 | 0.98 | 0.89 | 0.93 |
| 2011年 | 23年 | 1.01 | 0.99 | 0.98 | 0.95 | 0.98 | 1.00 | 1.07 | 1.05 | 1.14 | 1.15 | 1.17 | 1.19 | 1.05 | 1.11 |
| 2012年 | 24年 | 1.21 | 1.23 | 1.23 | 1.25 | 1.29 | 1.29 | 1.30 | 1.32 | 1.27 | 1.30 | 1.32 | 1.32 | 1.28 | 1.32 |
| 2013年 | 25年 | 1.34 | 1.38 | 1.38 | 1.41 | 1.43 | 1.47 | 1.47 | 1.50 | 1.50 | 1.57 | 1.57 | 1.59 | 1.46 | 1.53 |
| 2014年 | 26年 | 1.64 | 1.69 | 1.63 | 1.63 | 1.63 | 1.65 | 1.67 | 1.65 | 1.66 | 1.69 | 1.69 | 1.75 | 1.66 | 1.69 |
| 2015年 | 27年 | 1.77 | 1.72 | 1.76 | 1.76 | 1.76 | 1.79 | 1.83 | 1.84 | 1.86 | 1.84 | 1.89 | 1.89 | 1.80 | 1.86 |
| 2016年 | 28年 | 2.03 | 1.95 | 1.95 | 2.03 | 2.05 | 2.01 | 2.03 | 2.08 | 2.10 | 2.09 | 2.14 | 2.16 | 2.04 | 2.08 |
| 2017年 | 29年 | 2.13 | 2.16 | 2.14 | 2.18 | 2.28 | 2.24 | 2.25 | 2.22 | 2.26 | 2.36 | 2.31 | 2.40 | 2.24 | 2.29 |
| 2018年 | 30年 | 2.36 | 2.34 | 2.37 | 2.37 | 2.37 | 2.45 | 2.45 | 2.37 | 2.47 | 2.38 | 2.41 | 2.40 | 2.39 | 2.42 |
| 2019年 | 1年 | 2.47 | 2.48 | 2.44 | 2.49 | 2.48 | 2.39 | 2.36 | 2.43 | 2.31 | 2.42 | 2.35 | 2.39 | 2.42 | 2.35 |
| 2020年 | 2年 | 2.09 | 2.27 | 2.24 | 1.87 | 1.93 | 1.73 | 1.72 | 1.84 | 1.93 | 1.79 | 1.97 | 2.01 | 1.95 | 1.90 |
| 2021年 | 3年 | 2.01 | 1.96 | 2.00 | 1.92 | 2.11 | 2.09 | 2.01 | 1.99 | 2.05 | 2.02 | 2.06 | 2.18 | 2.02 | 2.08 |
| 2022年 | 4年 | 2.17 | 2.24 | 2.20 | 2.21 | 2.22 | 2.23 | 2.33 | 2.30 | 2.30 | 2.34 | 2.39 | 2.39 | 2.26 | 2.30 |
| 2023年 | 5年 | 2.35 | 2.33 | 2.31 | 2.25 | 2.32 | 2.31 | 2.27 | 2.31 | 2.25 | 2.25 | 2.25 | 2.25 | 2.29 | |
| 2024年 | 6年 | 2.28 | 2.26 | | | | | | | | | | | | |

(2) 有効求人倍率

| 西暦 | 和暦 | 1月 | 2月 | 3月 | 4月 | 5月 | 6月 | 7月 | 8月 | 9月 | 10月 | 11月 | 12月 | 年計 | 年度計 |
|-------|-----|------|-------------|------|------|------|------|------|------|------|------|------|------|------|------|
| 1985年 | 60年 | 0.68 | 0.69 | 0.68 | 0.69 | 0.69 | 0.69 | 0.69 | 0.68 | 0.68 | 0.67 | 0.67 | 0.67 | 0.68 | 0.67 |
| 1986年 | 61年 | 0.67 | 0.66 | 0.65 | 0.63 | 0.62 | 0.60 | 0.60 | 0.61 | 0.61 | 0.61 | 0.61 | 0.61 | 0.62 | 0.62 |
| 1987年 | 62年 | 0.62 | 0.63 | 0.64 | 0.64 | 0.65 | 0.66 | 0.68 | 0.71 | 0.74 | 0.77 | 0.81 | 0.84 | 0.70 | 0.76 |
| 1988年 | 63年 | 0.87 | 0.90 | 0.92 | 0.95 | 0.98 | 1.01 | 1.04 | 1.06 | 1.08 | 1.10 | 1.12 | 1.14 | 1.01 | 1.08 |
| 1989年 | 1年 | 1.15 | 1.17 | 1.17 | 1.19 | 1.25 | 1.27 | 1.30 | 1.29 | 1.30 | 1.31 | 1.33 | 1.33 | 1.25 | 1.30 |
| 1990年 | 2年 | 1.33 | 1.36 | 1.36 | 1.35 | 1.39 | 1.42 | 1.46 | 1.44 | 1.44 | 1.44 | 1.45 | 1.44 | 1.40 | 1.43 |
| 1991年 | 3年 | 1.43 | 1.44 | 1.44 | 1.41 | 1.44 | 1.44 | 1.44 | 1.40 | 1.36 | 1.36 | 1.34 | 1.31 | 1.40 | 1.34 |
| 1992年 | 4年 | 1.25 | 1.22 | 1.19 | 1.14 | 1.13 | 1.10 | 1.08 | 1.05 | 1.02 | 0.99 | 0.96 | 0.93 | 1.08 | 1.00 |
| 1993年 | 5年 | 0.91 | 0.88 | 0.85 | 0.82 | 0.80 | 0.76 | 0.74 | 0.72 | 0.70 | 0.68 | 0.67 | 0.66 | 0.76 | 0.71 |
| 1994年 | 6年 | 0.65 | 0.64 | 0.65 | 0.65 | 0.63 | 0.63 | 0.63 | 0.64 | 0.65 | 0.65 | 0.64 | 0.63 | 0.64 | 0.64 |
| 1995年 | 7年 | 0.64 | 0.65 | 0.66 | 0.65 | 0.63 | 0.62 | 0.61 | 0.62 | 0.62 | 0.62 | 0.62 | 0.63 | 0.63 | 0.64 |
| 1996年 | 8年 | 0.65 | 0.66 | 0.68 | 0.69 | 0.69 | 0.70 | 0.72 | 0.72 | 0.72 | 0.73 | 0.74 | 0.74 | 0.70 | 0.72 |
| 1997年 | 9年 | 0.74 | 0.74 | 0.74 | 0.74 | 0.74 | 0.74 | 0.74 | 0.73 | 0.71 | 0.70 | 0.68 | 0.67 | 0.72 | 0.69 |
| 1998年 | 10年 | 0.63 | 0.61 | 0.57 | 0.56 | 0.54 | 0.52 | 0.51 | 0.50 | 0.49 | 0.48 | 0.47 | 0.47 | 0.53 | 0.50 |
| 1999年 | 11年 | 0.48 | 0.48 | 0.48 | 0.47 | 0.46 | 0.46 | 0.47 | 0.47 | 0.48 | 0.49 | 0.49 | 0.50 | 0.48 | 0.49 |
| 2000年 | 12年 | 0.51 | 0.52 | 0.54 | 0.56 | 0.56 | 0.58 | 0.60 | 0.61 | 0.62 | 0.64 | 0.65 | 0.65 | 0.59 | 0.62 |
| 2001年 | 13年 | 0.65 | 0.64 | 0.63 | 0.62 | 0.61 | 0.61 | 0.60 | 0.58 | 0.57 | 0.54 | 0.52 | 0.51 | 0.59 | 0.56 |
| 2002年 | 14年 | 0.50 | 0.51 | 0.52 | 0.52 | 0.53 | 0.53 | 0.54 | 0.55 | 0.55 | 0.56 | 0.56 | 0.57 | 0.54 | 0.56 |
| 2003年 | 15年 | 0.58 | 0.59 | 0.60 | 0.61 | 0.61 | 0.62 | 0.63 | 0.65 | 0.67 | 0.70 | 0.72 | 0.75 | 0.64 | 0.69 |
| 2004年 | 16年 | 0.76 | 0.76 | 0.77 | 0.78 | 0.80 | 0.82 | 0.83 | 0.84 | 0.86 | 0.88 | 0.91 | 0.92 | 0.83 | 0.86 |
| 2005年 | 17年 | 0.91 | 0.91 | 0.93 | 0.94 | 0.94 | 0.95 | 0.96 | 0.96 | 0.96 | 0.98 | 0.99 | 1.01 | 0.95 | 0.98 |
| 2006年 | 18年 | 1.03 | 1.04 | 1.05 | 1.05 | 1.07 | 1.07 | 1.08 | 1.07 | 1.07 | 1.06 | 1.06 | 1.06 | 1.06 | 1.06 |
| 2007年 | 19年 | 1.06 | 1.05 | 1.05 | 1.07 | 1.07 | 1.07 | 1.06 | 1.05 | 1.03 | 1.01 | 0.98 | 0.98 | 1.04 | 1.02 |
| 2008年 | 20年 | 0.97 | 0.96 | 0.96 | 0.96 | 0.95 | 0.92 | 0.89 | 0.86 | 0.83 | 0.79 | 0.75 | 0.71 | 0.88 | 0.77 |
| 2009年 | 21年 | 0.64 | 0.57 | 0.52 | 0.49 | 0.46 | 0.44 | 0.43 | 0.42 | 0.43 | 0.44 | 0.44 | 0.44 | 0.47 | 0.45 |
| 2010年 | 22年 | 0.45 | 0.46 | 0.48 | 0.49 | 0.50 | 0.51 | 0.53 | 0.54 | 0.55 | 0.56 | 0.58 | 0.59 | 0.52 | 0.56 |
| 2011年 | 23年 | 0.60 | 0.62 | 0.62 | 0.62 | 0.61 | 0.62 | 0.64 | 0.65 | 0.67 | 0.69 | 0.71 | 0.72 | 0.65 | 0.68 |
| 2012年 | 24年 | 0.74 | 0.75 | 0.77 | 0.78 | 0.79 | 0.80 | 0.81 | 0.82 | 0.81 | 0.82 | 0.82 | 0.83 | 0.80 | 0.82 |
| 2013年 | 25年 | 0.84 | 0.85 | 0.87 | 0.88 | 0.90 | 0.92 | 0.93 | 0.95 | 0.96 | 0.99 | 1.01 | 1.03 | 0.93 | 0.97 |
| 2014年 | 26年 | 1.04 | 1.06 | 1.07 | 1.08 | 1.09 | 1.09 | 1.10 | 1.10 | 1.10 | 1.11 | 1.12 | 1.14 | 1.09 | 1.11 |
| 2015年 | 27年 | 1.15 | 1.16 | 1.16 | 1.16 | 1.18 | 1.19 | 1.20 | 1.22 | 1.23 | 1.24 | 1.26 | 1.27 | 1.20 | 1.23 |
| 2016年 | 28年 | 1.29 | 1.30 | 1.31 | 1.33 | 1.35 | 1.36 | 1.36 | 1.38 | 1.38 | 1.40 | 1.41 | 1.42 | 1.36 | 1.39 |
| 2017年 | 29年 | 1.43 | 1.45 | 1.45 | 1.48 | 1.49 | 1.50 | 1.51 | 1.52 | 1.53 | 1.55 | 1.56 | 1.58 | 1.50 | 1.54 |
| 2018年 | 30年 | 1.60 | 1.59 | 1.59 | 1.59 | 1.60 | 1.62 | 1.63 | 1.63 | 1.64 | 1.63 | 1.63 | 1.62 | 1.61 | 1.62 |
| 2019年 | 1年 | 1.63 | 1.63 | 1.63 | 1.63 | 1.62 | 1.61 | 1.60 | 1.60 | 1.59 | 1.59 | 1.57 | 1.56 | 1.60 | 1.55 |
| 2020年 | 2年 | 1.49 | 1.45 | 1.39 | 1.31 | 1.19 | 1.12 | 1.08 | 1.04 | 1.04 | 1.04 | 1.05 | 1.06 | 1.18 | 1.10 |
| 2021年 | 3年 | 1.08 | 1.09 | 1.10 | 1.10 | 1.11 | 1.13 | 1.14 | 1.14 | 1.15 | 1.15 | 1.16 | 1.18 | 1.13 | 1.16 |
| 2022年 | 4年 | 1.20 | 1.21 | 1.23 | 1.24 | 1.25 | 1.27 | 1.29 | 1.31 | 1.32 | 1.33 | 1.35 | 1.35 | 1.28 | 1.31 |
| 2023年 | 5年 | 1.35 | 1.34 | 1.32 | 1.32 | 1.32 | 1.31 | 1.30 | 1.30 | 1.29 | 1.29 | 1.27 | 1.27 | 1.31 | |
| 2024年 | 6年 | 1.27 | 1.26 | | | | | | | | | | | | |

季節調整法は、センサス局法Ⅱ(X-12-ARIMA)による。なお、令和5年12月以前の数値は新季節指数により改定されている。

第20表 熊本県・季節調整済求人倍率の推移 全数(新規学卒者を除く)

(1) 新規求人倍率

| 西暦 | 和暦 | 1月 | 2月 | 3月 | 4月 | 5月 | 6月 | 7月 | 8月 | 9月 | 10月 | 11月 | 12月 | 年計 | 年度計 |
|-------|-----|------|-------------|------|------|------|------|------|------|------|------|------|------|------|------|
| 1985年 | 60年 | 0.69 | 0.70 | 0.69 | 0.70 | 0.66 | 0.62 | 0.67 | 0.72 | 0.67 | 0.64 | 0.73 | 0.71 | 0.68 | 0.67 |
| 1986年 | 61年 | 0.62 | 0.62 | 0.65 | 0.63 | 0.69 | 0.66 | 0.62 | 0.66 | 0.63 | 0.73 | 0.66 | 0.73 | 0.65 | 0.67 |
| 1987年 | 62年 | 0.65 | 0.68 | 0.75 | 0.66 | 0.68 | 0.71 | 0.77 | 0.81 | 0.84 | 0.87 | 0.89 | 0.93 | 0.76 | 0.85 |
| 1988年 | 63年 | 1.04 | 0.99 | 1.06 | 1.06 | 1.11 | 1.17 | 1.07 | 1.22 | 1.20 | 1.14 | 1.22 | 1.33 | 1.14 | 1.19 |
| 1989年 | 1年 | 1.26 | 1.24 | 1.22 | 1.37 | 1.29 | 1.31 | 1.38 | 1.18 | 1.28 | 1.42 | 1.29 | 1.19 | 1.27 | 1.32 |
| 1990年 | 2年 | 1.39 | 1.42 | 1.43 | 1.44 | 1.48 | 1.51 | 1.39 | 1.50 | 1.65 | 1.57 | 1.70 | 1.51 | 1.48 | 1.56 |
| 1991年 | 3年 | 1.68 | 1.76 | 1.65 | 1.71 | 1.54 | 1.52 | 1.59 | 1.58 | 1.39 | 1.60 | 1.79 | 1.55 | 1.61 | 1.55 |
| 1992年 | 4年 | 1.44 | 1.50 | 1.48 | 1.43 | 1.51 | 1.50 | 1.39 | 1.35 | 1.38 | 1.21 | 1.23 | 1.38 | 1.38 | 1.30 |
| 1993年 | 5年 | 1.23 | 1.05 | 1.17 | 1.17 | 1.09 | 1.07 | 1.14 | 1.06 | 0.94 | 1.01 | 0.96 | 1.01 | 1.07 | 1.03 |
| 1994年 | 6年 | 1.00 | 1.03 | 1.01 | 1.04 | 1.12 | 1.04 | 1.01 | 1.05 | 1.06 | 1.02 | 1.00 | 0.98 | 1.02 | 1.01 |
| 1995年 | 7年 | 0.95 | 0.99 | 1.01 | 0.91 | 0.95 | 0.96 | 0.94 | 0.94 | 0.93 | 0.96 | 0.96 | 1.01 | 0.95 | 0.95 |
| 1996年 | 8年 | 0.92 | 1.03 | 1.03 | 1.00 | 1.03 | 1.05 | 1.05 | 1.00 | 0.99 | 1.05 | 1.00 | 1.00 | 1.02 | 1.01 |
| 1997年 | 9年 | 1.05 | 0.97 | 0.95 | 0.99 | 1.06 | 1.03 | 1.01 | 1.05 | 0.97 | 0.96 | 1.05 | 0.90 | 1.00 | 0.95 |
| 1998年 | 10年 | 0.88 | 0.83 | 0.77 | 0.75 | 0.72 | 0.69 | 0.69 | 0.72 | 0.69 | 0.66 | 0.71 | 0.66 | 0.73 | 0.71 |
| 1999年 | 11年 | 0.72 | 0.75 | 0.77 | 0.69 | 0.67 | 0.70 | 0.74 | 0.67 | 0.73 | 0.73 | 0.73 | 0.82 | 0.72 | 0.73 |
| 2000年 | 12年 | 0.77 | 0.79 | 0.82 | 0.85 | 0.83 | 0.97 | 0.91 | 0.88 | 0.93 | 0.95 | 0.87 | 0.94 | 0.88 | 0.89 |
| 2001年 | 13年 | 0.92 | 0.86 | 0.84 | 0.81 | 0.80 | 0.79 | 0.76 | 0.76 | 0.71 | 0.70 | 0.74 | 0.66 | 0.78 | 0.73 |
| 2002年 | 14年 | 0.71 | 0.55 | 0.72 | 0.82 | 0.83 | 0.76 | 0.76 | 0.74 | 0.78 | 0.76 | 0.77 | 0.79 | 0.75 | 0.79 |
| 2003年 | 15年 | 0.81 | 0.80 | 0.84 | 0.86 | 0.80 | 0.78 | 0.82 | 0.87 | 0.91 | 0.93 | 0.93 | 0.87 | 0.85 | 0.89 |
| 2004年 | 16年 | 0.99 | 0.97 | 0.99 | 0.94 | 1.02 | 1.03 | 1.09 | 0.98 | 0.99 | 1.01 | 1.09 | 1.08 | 1.00 | 1.05 |
| 2005年 | 17年 | 1.05 | 1.21 | 1.10 | 1.12 | 1.20 | 1.19 | 1.24 | 1.27 | 1.25 | 1.28 | 1.29 | 1.23 | 1.20 | 1.23 |
| 2006年 | 18年 | 1.26 | 1.30 | 1.21 | 1.17 | 1.30 | 1.22 | 1.18 | 1.27 | 1.20 | 1.19 | 1.33 | 1.32 | 1.25 | 1.26 |
| 2007年 | 19年 | 1.32 | 1.29 | 1.35 | 1.39 | 1.21 | 1.34 | 1.30 | 1.24 | 1.28 | 1.10 | 1.15 | 1.17 | 1.27 | 1.23 |
| 2008年 | 20年 | 1.16 | 1.20 | 1.14 | 1.15 | 1.07 | 1.01 | 1.02 | 0.97 | 0.92 | 0.88 | 0.77 | 0.73 | 1.00 | 0.87 |
| 2009年 | 21年 | 0.70 | 0.65 | 0.72 | 0.70 | 0.68 | 0.75 | 0.78 | 0.80 | 0.83 | 0.79 | 0.79 | 0.81 | 0.74 | 0.77 |
| 2010年 | 22年 | 0.80 | 0.78 | 0.83 | 0.85 | 0.85 | 0.86 | 0.85 | 0.86 | 0.85 | 0.93 | 0.93 | 0.97 | 0.86 | 0.92 |
| 2011年 | 23年 | 1.00 | 0.99 | 0.98 | 0.99 | 1.00 | 1.02 | 1.01 | 0.97 | 1.15 | 1.20 | 1.14 | 1.19 | 1.05 | 1.10 |
| 2012年 | 24年 | 1.20 | 1.20 | 1.17 | 1.16 | 1.15 | 1.18 | 1.15 | 1.26 | 1.16 | 1.19 | 1.13 | 1.24 | 1.18 | 1.23 |
| 2013年 | 25年 | 1.29 | 1.33 | 1.46 | 1.46 | 1.40 | 1.54 | 1.54 | 1.40 | 1.53 | 1.51 | 1.68 | 1.57 | 1.47 | 1.53 |
| 2014年 | 26年 | 1.62 | 1.61 | 1.53 | 1.51 | 1.60 | 1.50 | 1.66 | 1.58 | 1.61 | 1.56 | 1.67 | 1.70 | 1.59 | 1.61 |
| 2015年 | 27年 | 1.66 | 1.70 | 1.68 | 1.71 | 1.76 | 1.69 | 1.66 | 1.82 | 1.80 | 1.78 | 1.74 | 1.76 | 1.73 | 1.78 |
| 2016年 | 28年 | 1.89 | 1.86 | 1.82 | 2.01 | 1.97 | 1.82 | 1.99 | 2.17 | 2.36 | 2.35 | 2.29 | 2.33 | 2.06 | 2.17 |
| 2017年 | 29年 | 2.21 | 2.28 | 2.35 | 2.45 | 2.51 | 2.53 | 2.39 | 2.30 | 2.40 | 2.39 | 2.42 | 2.47 | 2.38 | 2.41 |
| 2018年 | 30年 | 2.34 | 2.32 | 2.44 | 2.71 | 2.54 | 2.63 | 2.66 | 2.40 | 2.46 | 2.56 | 2.46 | 2.36 | 2.49 | 2.53 |
| 2019年 | 1年 | 2.69 | 2.50 | 2.44 | 2.64 | 2.48 | 2.41 | 2.43 | 2.43 | 2.40 | 2.42 | 2.46 | 2.39 | 2.47 | 2.37 |
| 2020年 | 2年 | 2.01 | 2.13 | 2.33 | 1.81 | 1.90 | 1.88 | 1.95 | 1.88 | 2.07 | 2.04 | 2.14 | 2.15 | 2.02 | 2.02 |
| 2021年 | 3年 | 2.17 | 2.09 | 2.28 | 2.13 | 2.25 | 2.23 | 2.11 | 2.33 | 2.26 | 2.26 | 2.16 | 2.40 | 2.20 | 2.24 |
| 2022年 | 4年 | 2.23 | 2.30 | 2.26 | 2.30 | 2.47 | 2.44 | 2.52 | 2.44 | 2.54 | 2.49 | 2.49 | 2.47 | 2.40 | 2.43 |
| 2023年 | 5年 | 2.41 | 2.49 | 2.34 | 2.13 | 2.30 | 2.37 | 2.17 | 2.28 | 2.26 | 2.18 | 2.31 | 2.27 | 2.28 | |
| 2024年 | 6年 | 2.09 | 2.12 | | | | | | | | | | | | |

(2) 有効求人倍率

| 西暦 | 和暦 | 1月 | 2月 | 3月 | 4月 | 5月 | 6月 | 7月 | 8月 | 9月 | 10月 | 11月 | 12月 | 年計 | 年度計 |
|-------|-----|------|-------------|------|------|------|------|------|------|------|------|------|------|------|------|
| 1985年 | 60年 | 0.39 | 0.41 | 0.42 | 0.42 | 0.41 | 0.41 | 0.44 | 0.44 | 0.44 | 0.44 | 0.44 | 0.43 | 0.42 | 0.43 |
| 1986年 | 61年 | 0.44 | 0.42 | 0.42 | 0.43 | 0.43 | 0.42 | 0.41 | 0.40 | 0.40 | 0.42 | 0.41 | 0.41 | 0.42 | 0.41 |
| 1987年 | 62年 | 0.42 | 0.41 | 0.41 | 0.41 | 0.42 | 0.44 | 0.44 | 0.45 | 0.49 | 0.49 | 0.52 | 0.53 | 0.45 | 0.50 |
| 1988年 | 63年 | 0.56 | 0.60 | 0.63 | 0.65 | 0.67 | 0.69 | 0.71 | 0.78 | 0.80 | 0.79 | 0.81 | 0.85 | 0.71 | 0.77 |
| 1989年 | 1年 | 0.87 | 0.84 | 0.82 | 0.86 | 0.86 | 0.88 | 0.91 | 0.86 | 0.87 | 0.94 | 0.92 | 0.90 | 0.88 | 0.90 |
| 1990年 | 2年 | 0.91 | 0.92 | 0.96 | 0.98 | 0.98 | 1.00 | 1.00 | 1.00 | 1.01 | 1.03 | 1.09 | 1.05 | 0.99 | 1.03 |
| 1991年 | 3年 | 1.06 | 1.08 | 1.10 | 1.09 | 1.05 | 1.05 | 1.02 | 1.02 | 0.99 | 0.97 | 1.03 | 1.00 | 1.04 | 1.00 |
| 1992年 | 4年 | 0.96 | 0.95 | 0.93 | 0.91 | 0.91 | 0.92 | 0.92 | 0.87 | 0.85 | 0.80 | 0.78 | 0.76 | 0.87 | 0.82 |
| 1993年 | 5年 | 0.74 | 0.72 | 0.70 | 0.68 | 0.67 | 0.65 | 0.64 | 0.63 | 0.61 | 0.59 | 0.58 | 0.57 | 0.65 | 0.61 |
| 1994年 | 6年 | 0.57 | 0.58 | 0.58 | 0.59 | 0.59 | 0.59 | 0.58 | 0.59 | 0.59 | 0.59 | 0.58 | 0.57 | 0.58 | 0.58 |
| 1995年 | 7年 | 0.56 | 0.58 | 0.59 | 0.56 | 0.55 | 0.54 | 0.53 | 0.54 | 0.54 | 0.54 | 0.53 | 0.53 | 0.55 | 0.54 |
| 1996年 | 8年 | 0.53 | 0.54 | 0.56 | 0.57 | 0.58 | 0.58 | 0.60 | 0.59 | 0.58 | 0.59 | 0.59 | 0.59 | 0.57 | 0.59 |
| 1997年 | 9年 | 0.58 | 0.58 | 0.58 | 0.56 | 0.58 | 0.59 | 0.59 | 0.59 | 0.57 | 0.56 | 0.56 | 0.54 | 0.57 | 0.55 |
| 1998年 | 10年 | 0.52 | 0.48 | 0.45 | 0.42 | 0.41 | 0.38 | 0.37 | 0.38 | 0.38 | 0.36 | 0.36 | 0.35 | 0.40 | 0.38 |
| 1999年 | 11年 | 0.37 | 0.37 | 0.39 | 0.37 | 0.36 | 0.35 | 0.36 | 0.36 | 0.37 | 0.38 | 0.39 | 0.40 | 0.37 | 0.38 |
| 2000年 | 12年 | 0.41 | 0.42 | 0.43 | 0.46 | 0.46 | 0.48 | 0.49 | 0.50 | 0.51 | 0.52 | 0.52 | 0.52 | 0.48 | 0.50 |
| 2001年 | 13年 | 0.52 | 0.51 | 0.50 | 0.47 | 0.47 | 0.45 | 0.44 | 0.44 | 0.42 | 0.40 | 0.40 | 0.38 | 0.45 | 0.42 |
| 2002年 | 14年 | 0.38 | 0.36 | 0.37 | 0.40 | 0.44 | 0.42 | 0.43 | 0.42 | 0.42 | 0.43 | 0.43 | 0.45 | 0.41 | 0.43 |
| 2003年 | 15年 | 0.46 | 0.46 | 0.47 | 0.47 | 0.48 | 0.46 | 0.47 | 0.49 | 0.51 | 0.52 | 0.55 | 0.55 | 0.49 | 0.52 |
| 2004年 | 16年 | 0.55 | 0.57 | 0.59 | 0.58 | 0.59 | 0.61 | 0.64 | 0.62 | 0.61 | 0.60 | 0.63 | 0.65 | 0.60 | 0.62 |
| 2005年 | 17年 | 0.64 | 0.66 | 0.67 | 0.68 | 0.70 | 0.70 | 0.73 | 0.76 | 0.77 | 0.81 | 0.80 | 0.81 | 0.73 | 0.76 |
| 2006年 | 18年 | 0.82 | 0.81 | 0.81 | 0.78 | 0.80 | 0.80 | 0.80 | 0.80 | 0.79 | 0.79 | 0.83 | 0.85 | 0.81 | 0.82 |
| 2007年 | 19年 | 0.85 | 0.84 | 0.85 | 0.86 | 0.83 | 0.86 | 0.85 | 0.82 | 0.83 | 0.77 | 0.75 | 0.72 | 0.82 | 0.79 |
| 2008年 | 20年 | 0.72 | 0.72 | 0.70 | 0.71 | 0.69 | 0.65 | 0.64 | 0.61 | 0.59 | 0.56 | 0.51 | 0.49 | 0.63 | 0.55 |
| 2009年 | 21年 | 0.44 | 0.41 | 0.40 | 0.37 | 0.35 | 0.36 | 0.35 | 0.36 | 0.38 | 0.38 | 0.38 | 0.39 | 0.38 | 0.38 |
| 2010年 | 22年 | 0.40 | 0.40 | 0.42 | 0.43 | 0.45 | 0.46 | 0.47 | 0.48 | 0.49 | 0.50 | 0.52 | 0.53 | 0.46 | 0.51 |
| 2011年 | 23年 | 0.55 | 0.58 | 0.60 | 0.60 | 0.59 | 0.60 | 0.60 | 0.61 | 0.62 | 0.63 | 0.66 | 0.68 | 0.61 | 0.63 |
| 2012年 | 24年 | 0.68 | 0.68 | 0.68 | 0.67 | 0.67 | 0.67 | 0.65 | 0.68 | 0.68 | 0.69 | 0.68 | 0.68 | 0.68 | 0.69 |
| 2013年 | 25年 | 0.71 | 0.73 | 0.77 | 0.80 | 0.82 | 0.85 | 0.88 | 0.88 | 0.90 | 0.91 | 0.94 | 0.96 | 0.84 | 0.90 |
| 2014年 | 26年 | 0.97 | 0.97 | 0.96 | 0.94 | 0.96 | 0.96 | 0.99 | 1.01 | 1.03 | 1.03 | 1.04 | 1.06 | 0.99 | 1.02 |
| 2015年 | 27年 | 1.07 | 1.08 | 1.07 | 1.07 | 1.09 | 1.09 | 1.09 | 1.13 | 1.16 | 1.18 | 1.16 | 1.15 | 1.11 | 1.14 |
| 2016年 | 28年 | 1.18 | 1.20 | 1.24 | 1.24 | 1.27 | 1.27 | 1.28 | 1.33 | 1.40 | 1.47 | 1.50 | 1.50 | 1.32 | 1.40 |
| 2017年 | 29年 | 1.50 | 1.52 | 1.55 | 1.59 | 1.60 | 1.64 | 1.62 | 1.65 | 1.62 | 1.66 | 1.65 | 1.68 | 1.60 | 1.64 |
| 2018年 | 30年 | 1.67 | 1.65 | 1.66 | 1.73 | 1.77 | 1.80 | 1.75 | 1.72 | 1.68 | 1.67 | 1.65 | 1.63 | 1.69 | 1.69 |
| 2019年 | 1年 | 1.65 | 1.67 | 1.65 | 1.66 | 1.65 | 1.64 | 1.62 | 1.63 | 1.63 | 1.61 | 1.60 | 1.58 | 1.63 | 1.57 |
| 2020年 | 2年 | 1.50 | 1.43 | 1.39 | 1.33 | 1.22 | 1.16 | 1.14 | 1.12 | 1.11 | 1.12 | 1.15 | 1.15 | 1.23 | 1.19 |
| 2021年 | 3年 | 1.19 | 1.21 | 1.26 | 1.28 | 1.32 | 1.34 | 1.31 | 1.33 | 1.35 | 1.34 | 1.34 | 1.37 | 1.30 | 1.35 |
| 2022年 | 4年 | 1.37 | 1.39 | 1.39 | 1.38 | 1.40 | 1.43 | 1.45 | 1.43 | 1.43 | 1.44 | 1.44 | 1.41 | 1.41 | 1.42 |
| 2023年 | 5年 | 1.42 | 1.42 | 1.39 | 1.37 | 1.34 | 1.34 | 1.31 | 1.31 | 1.30 | 1.28 | 1.27 | 1.27 | 1.34 | |
| 2024年 | 6年 | 1.28 | 1.24 | | | | | | | | | | | | |

季節調整法は、センサス局法Ⅱ(X-12-ARIMA)による。なお、令和5年12月以前の数値は新季節指数により改定されている。年計及び年度計分の数値は原

Ⅲ 雇用保険業務状況

第1表 雇用保険適用給付状況 総括

| | 雇用保険適用状況 | | | | | | 雇用保険給付状況 | | | |
|---------|---------------|----------------|--------------|--------------|------------------|--------------|--------------|--------------|--------------|----------------|
| | 一般・高年齢・短期雇用特例 | | | | | | 基本手当等 | | | |
| | 適用事業所 | 被保険者 | 資格取得 | 資格喪失 | うち 事業主 の都合 | 離職票 交付 | 受給資格 決定 | 初回 受給者 | 受給者 実人員 | 支給総額 (千円) |
| H30年度平均 | 32,766 | 488,641 | 8,117 | 7,565 | 397 | 5,438 | 2,270 | 1,810 | 6,565 | 752,035 |
| R元年度平均 | 33,207 | 493,841 | 8,033 | 7,604 | 421 | 5,461 | 2,321 | 1,872 | 6,938 | 815,794 |
| 2年度平均 | 33,937 | 496,869 | 7,698 | 7,336 | 467 | 5,335 | 2,571 | 2,254 | 8,200 | 991,412 |
| 3年度平均 | 34,634 | 499,659 | 7,400 | 7,295 | 361 | 5,266 | 2,357 | 2,051 | 7,434 | 917,084 |
| 4年度平均 | 35,114 | 500,233 | 7,923 | 7,795 | 350 | 5,537 | 2,376 | 2,051 | 7,145 | 887,849 |
| 5年 2月 | 35,252 | 501,265 | 6,848 | 6,395 | 317 | 4,602 | 2,244 | 1,712 | 6,426 | 748,610 |
| 3月 | 35,297 | 500,697 | 6,672 | 7,136 | 321 | 5,181 | 2,333 | 1,824 | 6,426 | 838,161 |
| 4月 | 35,339 | 493,921 | 10,249 | 16,692 | 1,106 | 12,996 | 3,721 | 2,350 | 6,598 | 788,711 |
| 5月 | 35,405 | 501,021 | 14,798 | 8,020 | 488 | 5,731 | 3,906 | 3,614 | 8,119 | 1,063,977 |
| 6月 | 35,449 | 503,863 | 9,902 | 7,176 | 283 | 5,145 | 2,526 | 2,528 | 8,124 | 1,030,442 |
| 7月 | 35,480 | 503,046 | 6,960 | 7,641 | 362 | 5,575 | 2,179 | 2,373 | 8,505 | 967,945 |
| 8月 | 35,520 | 502,800 | 6,950 | 6,798 | 368 | 4,967 | 2,426 | 2,294 | 8,805 | 1,214,069 |
| 9月 | 35,307 | 502,410 | 6,339 | 6,725 | 352 | 4,972 | 2,273 | 1,825 | 8,214 | 1,003,632 |
| 10月 | 35,375 | 503,467 | 8,659 | 7,664 | 324 | 5,343 | 2,347 | 1,937 | 8,086 | 1,012,675 |
| 11月 | 35,417 | 504,202 | 6,663 | 5,785 | 223 | 4,131 | 1,902 | 1,985 | 7,299 | 934,194 |
| 12月 | 35,454 | 504,633 | 6,294 | 5,946 | 335 | 3,792 | 1,636 | 1,682 | 7,031 | 828,854 |
| 6年 1月 | 35,506 | 502,935 | 6,278 | 8,000 | 511 | 5,811 | 2,254 | 1,692 | 7,142 | 945,220 |
| 2月 | 35,574 | 502,821 | 6,530 | 6,567 | 329 | 4,553 | 2,181 | 1,851 | 6,675 | 840,227 |
| 前月比 | 0.2 | ▲ 0.02 | 4.0 | ▲ 17.9 | ▲ 35.6 | ▲ 21.6 | ▲ 3.2 | 9.4 | ▲ 6.5 | ▲ 11.1 |
| 前年同月比 | 0.9 | 0.3 | ▲ 4.6 | 2.7 | 3.8 | ▲ 1.1 | ▲ 2.8 | 8.1 | 3.9 | 12.2 |
| 熊本 | 14,925 | 229,469 | 3,415 | 3,443 | 151 | 2,316 | 812 | 678 | 2,760 | 340,491 |
| (上益城) | 1,798 | 25,421 | 315 | 289 | 14 | 205 | 113 | 89 | 285 | 37,391 |
| 八代 | 2,891 | 32,743 | 399 | 439 | 24 | 301 | 167 | 118 | 472 | 56,746 |
| 菊池 | 4,895 | 79,310 | 952 | 970 | 29 | 672 | 332 | 299 | 1,037 | 132,546 |
| 玉名 | 2,606 | 35,269 | 344 | 329 | 8 | 275 | 215 | 176 | 598 | 80,118 |
| 天草 | 2,315 | 23,331 | 224 | 243 | 13 | 206 | 119 | 135 | 350 | 47,293 |
| 球磨 | 1,709 | 20,476 | 227 | 227 | 8 | 163 | 126 | 89 | 328 | 37,877 |
| 宇城 | 2,466 | 32,380 | 382 | 335 | 21 | 226 | 171 | 160 | 519 | 66,100 |
| 阿蘇 | 1,220 | 13,466 | 142 | 192 | 52 | 106 | 71 | 64 | 168 | 21,498 |
| 水俣 | 749 | 10,956 | 130 | 100 | 9 | 83 | 48 | 38 | 145 | 17,621 |
| 運輸支局 | - | - | - | - | - | - | 7 | 5 | 13 | 2,539 |

(注) 基本手当等：基本手当基本分(所定日数内) + 高年齢求職者給付
 運輸支局：九州地方運輸局熊本運輸支局三角庁舎にて雇用保険受給手続

第1図 受給資格決定・受給者実人員・資格取得・資格喪失の年度別推移

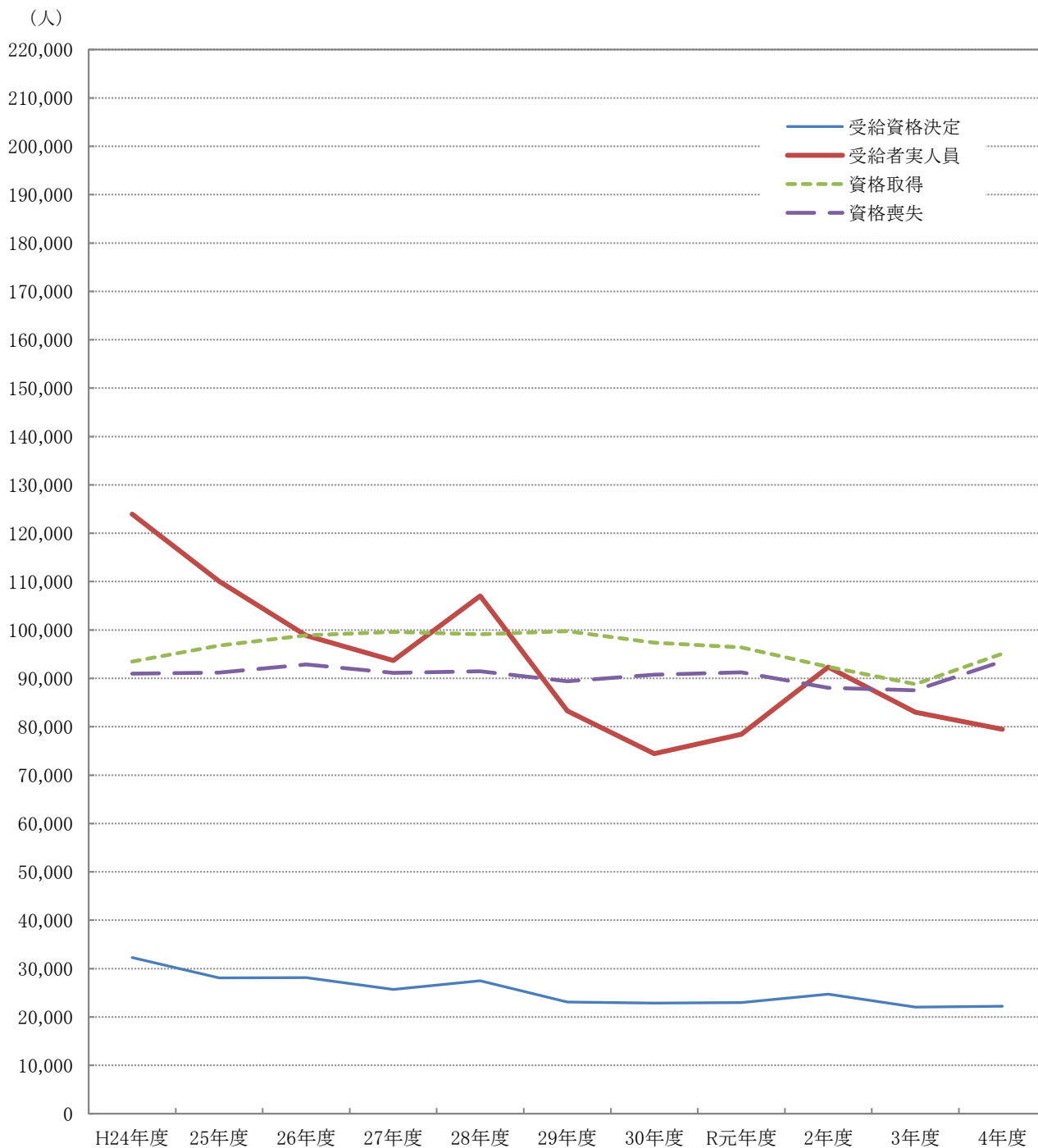

| 項目 \ 年度 | H24年度 | 25年度 | 26年度 | 27年度 | 28年度 | 29年度 | 30年度 | R元年度 | 2年度 | 3年度 | 4年度 |
|---------|---------|---------|--------|--------|---------|--------|--------|--------|--------|--------|--------|
| 受給資格決定 | 32,283 | 28,066 | 28,143 | 25,708 | 27,493 | 23,094 | 22,875 | 22,978 | 24,725 | 22,036 | 22,217 |
| 受給者実人員 | 123,962 | 110,074 | 98,829 | 93,707 | 107,026 | 83,285 | 74,434 | 78,442 | 92,342 | 82,980 | 79,476 |
| 資格取得 | 93,499 | 96,805 | 98,927 | 99,585 | 99,125 | 99,749 | 97,399 | 96,399 | 92,376 | 88,804 | 95,081 |
| 資格喪失 | 90,966 | 91,184 | 92,881 | 91,148 | 91,474 | 89,404 | 90,783 | 91,244 | 88,034 | 87,536 | 93,535 |

※ 受給資格決定・受給者実人員は基本手当基本分(所定日数内)のみ、資格取得・資格喪失は一般・高年齢・短期特例の合計

第2図 受給資格決定・受給者実人員・資格取得・資格喪失の月別推移

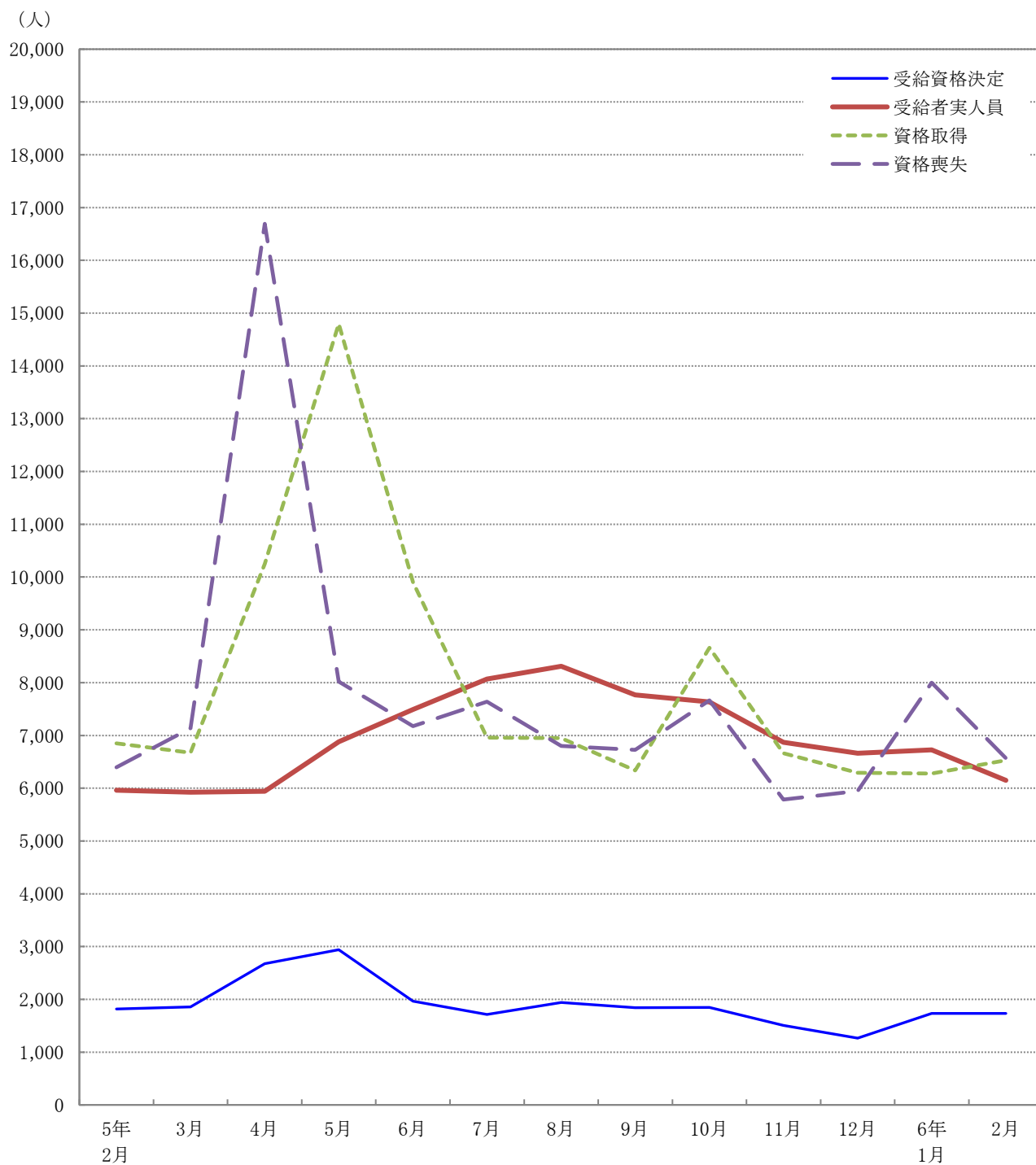

| 項目 \ 月 | 5年2月 | 3月 | 4月 | 5月 | 6月 | 7月 | 8月 | 9月 | 10月 | 11月 | 12月 | 6年1月 | 2月 |
|--------|-------|-------|--------|--------|-------|-------|-------|-------|-------|-------|-------|-------|-------|
| 受給資格決定 | 1,818 | 1,859 | 2,678 | 2,940 | 1,963 | 1,714 | 1,942 | 1,842 | 1,849 | 1,505 | 1,265 | 1,735 | 1,735 |
| 受給者実人員 | 5,962 | 5,924 | 5,942 | 6,877 | 7,491 | 8,066 | 8,310 | 7,767 | 7,632 | 6,871 | 6,664 | 6,726 | 6,150 |
| 資格取得 | 6,848 | 6,672 | 10,249 | 14,798 | 9,902 | 6,960 | 6,950 | 6,339 | 8,659 | 6,663 | 6,294 | 6,278 | 6,530 |
| 資格喪失 | 6,395 | 7,136 | 16,692 | 8,020 | 7,176 | 7,641 | 6,798 | 6,725 | 7,664 | 5,785 | 5,946 | 8,000 | 6,567 |

※ 受給資格決定・受給者実人員は基本手当基本分(所定日数内)のみ、資格取得・資格喪失は一般・高年齢・短期特例の合計

第2表 主要指数

金額単位：千円

| 項目 | | 比率 | 6年2月 | 対 比 | | | |
|--------------|----------|------|-----------|---------|--------|-----------|--------|
| | | | | 6年1月 | % | 5年2月 | % |
| 適用事業所数 | | | 35,574 | 35,506 | 0.2 | 35,252 | 0.9 |
| 事務 組合数 | 事務組合 | | 182 | 182 | 0.0 | 185 | ▲ 1.6 |
| | 委託事業所数 | | 10,007 | 9,992 | 0.2 | 9,969 | 0.4 |
| 被保険者数 | | | 502,821 | 502,935 | ▲ 0.02 | 501,265 | 0.3 |
| 受給資格決定件数 | | | 1,735 | 1,735 | 0.0 | 1,818 | ▲ 4.6 |
| | | 年度累計 | 21,168 | | | 20,358 | 4.0 |
| 初回受給者数 | | | 1,326 | 1,276 | 3.9 | 1,248 | 6.3 |
| | | 年度累計 | 18,029 | | | 17,027 | 5.9 |
| 受給者実人員 | | | 6,150 | 6,726 | ▲ 8.6 | 5,962 | 3.2 |
| | | 年度累計 | 78,496 | | | 73,552 | 6.7 |
| 求職者給付支給額 | | | 790,288 | 921,941 | ▲ 14.3 | 704,252 | 12.2 |
| | | 年度累計 | 9,957,786 | | | 9,204,213 | 8.2 |
| 日 雇 | 受給者実人員 | | 0 | 0 | — | 0 | — |
| | | 年度累計 | 2 | | | 3 | ▲ 33.3 |
| | 求職者給付支給額 | | 0 | 0 | — | 0 | — |
| | | 年度累計 | 37 | | | 45 | ▲ 17.8 |
| 不正 受 給 | 不正受給件数 | | 1 | 6 | ▲ 83.3 | 7 | ▲ 85.7 |
| | | 年度累計 | 43 | | | 52 | ▲ 17.3 |
| | 納付命令件数 | | 0 | 1 | — | 4 | — |
| | | 年度累計 | 6 | | | 15 | ▲ 60.0 |
| | 返還命令金額 | | 0 | 1,372 | — | 1,098 | — |
| | | 年度累計 | 6,858 | | | 7,209 | ▲ 4.9 |
| | 納付命令金額 | | 0 | 844 | — | 907 | — |
| | | 年度累計 | 2,508 | | | 2,547 | ▲ 1.5 |

(注) 適用事業所数、被保険者数、事務組合欄はセンター集計による。

第3表 適用状況

| 区 分 | 適 用 事 業 所 数 | | | 被 保 険 者 数 | | |
|-------------|---------------|------------|-----------|----------------|--------------|--------------|
| | 総 数 | 新規適用 | 廃 止 | 総 数 | 取 得 | 喪 失 |
| 前年同月 | 35,252 | 106 | 44 | 501,265 | 6,848 | 6,395 |
| 前 月 | 35,506 | 110 | 59 | 502,935 | 6,278 | 8,000 |
| 6年2月 | 35,574 | 112 | 46 | 502,821 | 6,530 | 6,567 |
| 熊 本 | 14,925 | 52 | 20 | 229,469 | 3,415 | 3,443 |
| (上益城) | 1,798 | 11 | 1 | 25,421 | 315 | 289 |
| 八 代 | 2,891 | 7 | 6 | 32,743 | 399 | 439 |
| 菊 池 | 4,895 | 16 | 6 | 79,310 | 952 | 970 |
| 玉 名 | 2,606 | 6 | 6 | 35,269 | 344 | 329 |
| 天 草 | 2,315 | 7 | 2 | 23,331 | 224 | 243 |
| 球 磨 | 1,709 | 4 | 1 | 20,476 | 227 | 227 |
| 宇 城 | 2,466 | 4 | 1 | 32,380 | 382 | 335 |
| 阿 蘇 | 1,220 | 3 | 2 | 13,466 | 142 | 192 |
| 水 俣 | 749 | 2 | 1 | 10,956 | 130 | 100 |
| 対前年同月比 | 0.9 | 5.7 | 4.5 | 0.3 | ▲ 4.6 | 2.7 |

(注) センター集計による

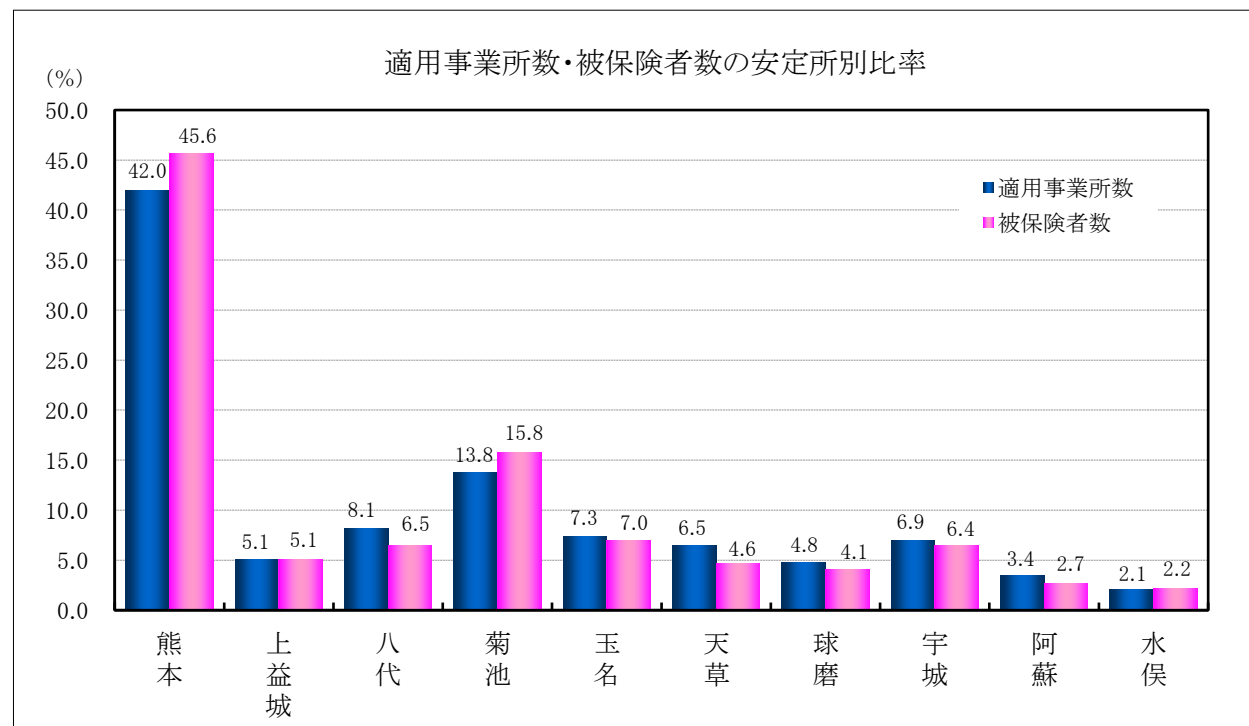

第4表 求職者給付金状況

| 項目 安定所別 | 離職票 交付枚数 | 初回 受給者数 | 受給資格 決定件数 | 受給者実人員 | | | | | | | | |
|-------------|--------------|--------------|--------------|--------------|--------------|------------|------------|------------|------------|------------|------------|----------|
| | | | | 基本手当 | | | | | | | 技能習 得手当 | 寄宿 手当 |
| | | | | 所定 給付 | 特定受給 資格者 | 個別延 長給付 | 訓練延 長給付 | 広域延 長給付 | 全国延 長給付 | 特例訓 練給付 | | |
| 前年同月 | 件 4,602 | 人 1,248 | 件 1,818 | 人 5,962 | 人 1,062 | 人 0 | 人 397 | 人 0 | 人 0 | 人 0 | 人 400 | 人 0 |
| 前月 | 5,811 | 1,276 | 1,735 | 6,726 | 1,129 | 0 | 511 | 0 | 0 | 0 | 478 | 3 |
| 6年2月 | 4,553 | 1,326 | 1,735 | 6,150 | 1,074 | 0 | 476 | 0 | 0 | 0 | 379 | 3 |
| 熊本 | 2,316 | 518 | 686 | 2,600 | 429 | 0 | 258 | 0 | 0 | 0 | 187 | 1 |
| (上益城) | 205 | 65 | 85 | 261 | 51 | 0 | 6 | 0 | 0 | 0 | 11 | 0 |
| 八代 | 301 | 90 | 134 | 444 | 91 | 0 | 23 | 0 | 0 | 0 | 29 | 0 |
| 菊池 | 672 | 212 | 251 | 950 | 167 | 0 | 83 | 0 | 0 | 0 | 61 | 0 |
| 玉名 | 275 | 118 | 176 | 540 | 95 | 0 | 52 | 0 | 0 | 0 | 31 | 0 |
| 天草 | 206 | 83 | 86 | 298 | 44 | 0 | 10 | 0 | 0 | 0 | 11 | 0 |
| 球磨 | 163 | 57 | 94 | 296 | 54 | 0 | 6 | 0 | 0 | 0 | 11 | 0 |
| 宇城 | 226 | 116 | 135 | 475 | 83 | 0 | 31 | 0 | 0 | 0 | 34 | 0 |
| 阿蘇 | 106 | 40 | 52 | 144 | 40 | 0 | 5 | 0 | 0 | 0 | 4 | 0 |
| 水俣 | 83 | 25 | 32 | 132 | 15 | 0 | 2 | 0 | 0 | 0 | 0 | 0 |
| 運輸支局 | — | 2 | 4 | 10 | 5 | 0 | 0 | 0 | 0 | 0 | 0 | 2 |
| 年度累計 | 63,016 | 18,029 | 21,168 | 78,496 | 13,342 | 0 | 4,829 | 0 | 0 | 0 | 5,195 | 15 |

(注) 特定受給資格者：離職者で倒産・解雇等により再就職の準備をする時間的余裕なく離職を余儀なくされた方。
 就業促進定着手当は、平成26年10月分より計上（平成26年4月1日施行、平成26年10月から給付開始）

| 受 給 者 実 人 員 | | | | | | | | | | | | | | | |
|-------------|----------|----------|----------|--------|----------|-----------|------------------|------------------|--------|----------|--------|--------|---------|------------|--------|
| | 傷病 手当 | 高年齢 | 短期 特例 | 日 雇 | 就業 手当 | 再就職 手当 | 就業促 進定着 手当 | 常用就 職支度 手当 | 移転費 | 求職活動支援費 | | | 政手当 | 就職促 進手当 | |
| | | | | | | | | | | 広域 求職 | 短 訓 | 役 務 | | | |
| 前年同月 | 人 19 | 人 464 | 人 13 | 人 0 | 人 23 | 人 433 | 人 142 | 人 5 | 人 3 | 人 20 | 人 6 | 人 0 | 人 14 | 人 3 | 人 2 |
| 前 月 | 34 | 416 | 3 | 0 | 35 | 408 | 169 | 3 | 5 | 13 | 2 | 0 | 11 | 9 | 0 |
| 6年2月 | 33 | 525 | 9 | 0 | 26 | 497 | 197 | 9 | 9 | 20 | 10 | 0 | 10 | 6 | 0 |
| 熊 本 | 17 | 160 | 0 | 0 | 13 | 166 | 80 | 2 | 6 | 10 | 0 | 0 | 10 | 4 | 0 |
| (上益城) | 1 | 24 | 0 | 0 | 1 | 19 | 6 | 0 | 0 | 0 | 0 | 0 | 0 | 1 | 0 |
| 八 代 | 3 | 28 | 0 | 0 | 6 | 56 | 13 | 1 | 0 | 0 | 0 | 0 | 0 | 0 | 0 |
| 菊 池 | 2 | 87 | 2 | 0 | 1 | 60 | 38 | 0 | 1 | 0 | 0 | 0 | 0 | 0 | 0 |
| 玉 名 | 2 | 58 | 0 | 0 | 3 | 44 | 17 | 3 | 1 | 0 | 0 | 0 | 0 | 0 | 0 |
| 天 草 | 3 | 52 | 5 | 0 | 0 | 39 | 15 | 0 | 0 | 3 | 3 | 0 | 0 | 0 | 0 |
| 球 磨 | 3 | 32 | 0 | 0 | 1 | 25 | 5 | 0 | 0 | 4 | 4 | 0 | 0 | 0 | 0 |
| 宇 城 | 1 | 44 | 0 | 0 | 0 | 57 | 14 | 0 | 1 | 3 | 3 | 0 | 0 | 1 | 0 |
| 阿 蘇 | 0 | 24 | 2 | 0 | 0 | 13 | 9 | 0 | 0 | 0 | 0 | 0 | 0 | 0 | 0 |
| 水 俣 | 1 | 13 | 0 | 0 | 1 | 15 | 0 | 3 | 0 | 0 | 0 | 0 | 0 | 0 | 0 |
| 運輸支局 | 0 | 3 | 0 | 0 | 0 | 3 | 0 | 0 | 0 | 0 | 0 | 0 | 0 | 0 | 0 |
| 年度累計 | 305 | 6,102 | 652 | 2 | 304 | 6,650 | 1,643 | 71 | 66 | 174 | 74 | 0 | 100 | 51 | 0 |

第5表 各種給付金等給付状況

| 項目 | | 安定所別 | | 2月計 | 熊本 | (上益城) |
|-----------------|--------------------|-----------|----------------|----------------|---------|--------|
| | | 年度累計 | 前月 | | | |
| 雇用保険給付関係一般求職者給付 | 一般求職者給付支給総額 | 9,295,270 | 936,016 | 804,066 | 345,791 | 33,814 |
| | 基本手当支給総額 | 9,167,498 | 921,941 | 790,288 | 339,096 | 33,431 |
| | 所定日数内 (基本手当基本分) | 8,625,179 | 857,483 | 729,095 | 306,031 | 32,354 |
| | 個別延長 | 0 | 0 | 0 | 0 | 0 |
| | 訓練延長 | 542,318 | 64,457 | 61,193 | 33,064 | 1,077 |
| | 広域延長 | 0 | 0 | 0 | 0 | 0 |
| | 全国延長 | 0 | 0 | 0 | 0 | 0 |
| | 特例訓練 | 0 | 0 | 0 | 0 | 0 |
| | 技能習得手当 | 84,798 | 7,960 | 6,986 | 3,199 | 225 |
| | 寄宿手当 | 106 | 32 | 32 | 10 | 0 |
| | 傷病手当 | 42,867 | 6,082 | 6,759 | 3,485 | 157 |
| 高年齢給付支給額 | 1,164,543 | 87,736 | 111,132 | 34,460 | 5,036 | |
| 特例給付支給額 | 97,292 | 354 | 1,581 | 0 | 0 | |
| 日雇給付支給額 | 37 | 0 | 0 | 0 | 0 | |

| | | | | | |
|----------------------|-------|-------|------------|-----|-----|
| 政府職員等 退職手当支給額 | 5,386 | 1,074 | 930 | 615 | 146 |
| 職業転換給付金 就職促進手当支給額 | 0 | 0 | 0 | 0 | 0 |

| | | | | | | |
|----------------|----------|-----------|------------|----------------|--------|-------|
| 雇用保険給付関係就職促進給付 | 就業手当 | 8,532 | 1,178 | 825 | 381 | 36 |
| | 再就職手当 | 2,401,017 | 153,130 | 197,028 | 65,884 | 6,819 |
| | 就業促進定着手当 | 234,434 | 27,367 | 33,129 | 13,493 | 921 |
| | 常用就職支度手当 | 9,734 | 520 | 1,549 | 421 | 0 |
| | うち一般 | 9,479 | 432 | 1,069 | 421 | 0 |
| | うち高年齢 | 255 | 87 | 480 | 0 | 0 |
| | うち特例 | 0 | 0 | 0 | 0 | 0 |
| | 移転費 | 8,132 | 715 | 1,281 | 866 | 0 |
| | 求職活動支援費 | 2,908 | 173 | 214 | 102 | 0 |
| | 広域求職活動 | 1,996 | 99 | 112 | 0 | 0 |
| | 短期訓練 | 0 | 0 | 0 | 0 | 0 |
| 役務 | 911 | 74 | 102 | 102 | 0 | |

(注) ・安定所別の金額は、千円未満切り捨てのため月計には一致しない。
 ・就業促進定着手当は、平成26年10月分より計上（平成26年4月1日施行、平成26年10月から給付開始）
 ・短期訓練・役務は、平成29年1月分より計上。

(単位：千円)

| 八代 | 菊池 | 玉名 | 天草 | 球磨 | 宇城 | 阿蘇 | 水俣 | 運輸支局 |
|--------|---------|--------|--------|--------|--------|--------|--------|-------|
| 54,793 | 127,005 | 75,898 | 37,413 | 33,129 | 61,497 | 17,586 | 15,583 | 1,552 |
| 53,664 | 125,354 | 75,013 | 36,436 | 32,363 | 60,615 | 17,498 | 15,283 | 1,531 |
| 51,147 | 114,830 | 67,702 | 35,199 | 31,611 | 56,663 | 16,925 | 15,096 | 1,531 |
| 0 | 0 | 0 | 0 | 0 | 0 | 0 | 0 | 0 |
| 2,516 | 10,523 | 7,310 | 1,236 | 751 | 3,951 | 573 | 187 | 0 |
| 0 | 0 | 0 | 0 | 0 | 0 | 0 | 0 | 0 |
| 0 | 0 | 0 | 0 | 0 | 0 | 0 | 0 | 0 |
| 0 | 0 | 0 | 0 | 0 | 0 | 0 | 0 | 0 |
| 637 | 1,067 | 705 | 213 | 146 | 703 | 87 | 0 | 0 |
| 0 | 0 | 0 | 0 | 0 | 0 | 0 | 0 | 21 |
| 491 | 583 | 179 | 764 | 618 | 177 | 0 | 300 | 0 |
| 5,599 | 17,716 | 12,416 | 12,094 | 6,265 | 9,436 | 4,573 | 2,524 | 1,008 |
| 0 | 309 | 0 | 852 | 0 | 0 | 419 | 0 | 0 |
| 0 | 0 | 0 | 0 | 0 | 0 | 0 | 0 | 0 |

| | | | | | | | | |
|---|---|---|---|---|-----|---|---|---|
| 0 | 0 | 0 | 0 | 0 | 169 | 0 | 0 | 0 |
| 0 | 0 | 0 | 0 | 0 | 0 | 0 | 0 | 0 |

| | | | | | | | | |
|--------|--------|--------|--------|--------|--------|-------|-------|-------|
| 63 | 93 | 165 | 0 | 51 | 0 | 0 | 33 | 0 |
| 23,320 | 25,434 | 15,277 | 12,819 | 10,223 | 23,505 | 4,454 | 8,075 | 1,213 |
| 2,358 | 6,271 | 2,928 | 2,387 | 598 | 2,132 | 2,038 | 0 | 0 |
| 192 | 0 | 500 | 0 | 0 | 0 | 0 | 435 | 0 |
| 0 | 0 | 212 | 0 | 0 | 0 | 0 | 435 | 0 |
| 192 | 0 | 287 | 0 | 0 | 0 | 0 | 0 | 0 |
| 0 | 0 | 0 | 0 | 0 | 0 | 0 | 0 | 0 |
| 0 | 113 | 183 | 0 | 0 | 118 | 0 | 0 | 0 |
| 0 | 0 | 0 | 50 | 29 | 32 | 0 | 0 | 0 |
| 0 | 0 | 0 | 50 | 29 | 32 | 0 | 0 | 0 |
| 0 | 0 | 0 | 0 | 0 | 0 | 0 | 0 | 0 |
| 0 | 0 | 0 | 0 | 0 | 0 | 0 | 0 | 0 |

第6表 給付金等支給状況

(単位：千円)

| 項 目 | 2 月 | 年 度 累 計 |
|---|--------|---------|
| 雇 用 調 整 助 成 金 | 17,824 | 342,400 |
| 労 働 移 動 支 援 助 成 金 | 900 | 9,500 |
| 地 域 雇 用 開 発 助 成 金 | 0 | 36,500 |
| ※ 特定求職者雇用開発助成金 〔 特定就職困難者コース 生涯現役コース 被災者雇用開発コース 〕 | 83,048 | 802,609 |
| ト ラ イ ア ル 雇 用 助 成 金 | 3,540 | 21,565 |
| キ ャ リ ア ア ッ プ 助 成 金 | 25,946 | 605,816 |

※ 特定求職者雇用開発助成金は、全コースのうち（ ）内3コースを計上。

(単位：千円)

| 項 目 | 2 月 | 年 度 累 計 |
|-------------------|---------|-----------|
| 雇 用 継 続 給 付 支 給 額 | 730,173 | 7,767,965 |
| うち 高年齢雇用継続基本給付金 | 110,726 | 1,148,890 |
| うち 高年齢再就職給付金 | 0 | 0 |
| うち 育児休業給付金 | 608,183 | 6,536,044 |
| うち 介護休業給付金 | 11,264 | 83,029 |
| 教 育 訓 練 給 付 金 | 2,204 | 34,062 |

(注) 金額は千円未満切り捨てのため計には一致しない。
教育訓練給付金は、一般教育訓練を計上。
令和4年10月分より育児休業給付金に出生時育児休業給付金を追加。