

令和6年1月30日(火)
【照会先】
職業安定部 職業安定課
課長 前田 浩之
地方労働市場情報官 今村 順子
TEL:096-211-1703 FAX:096-323-3663

報道関係者 各位

一般職業紹介状況（令和5年12月分）

- ❖ 令和5年12月の有効求人倍率は1.27倍で、前月に比べて0.01ポイント上昇。
- ❖ 令和5年12月の新規求人倍率は2.32倍で、前月に比べて0.08ポイント低下。

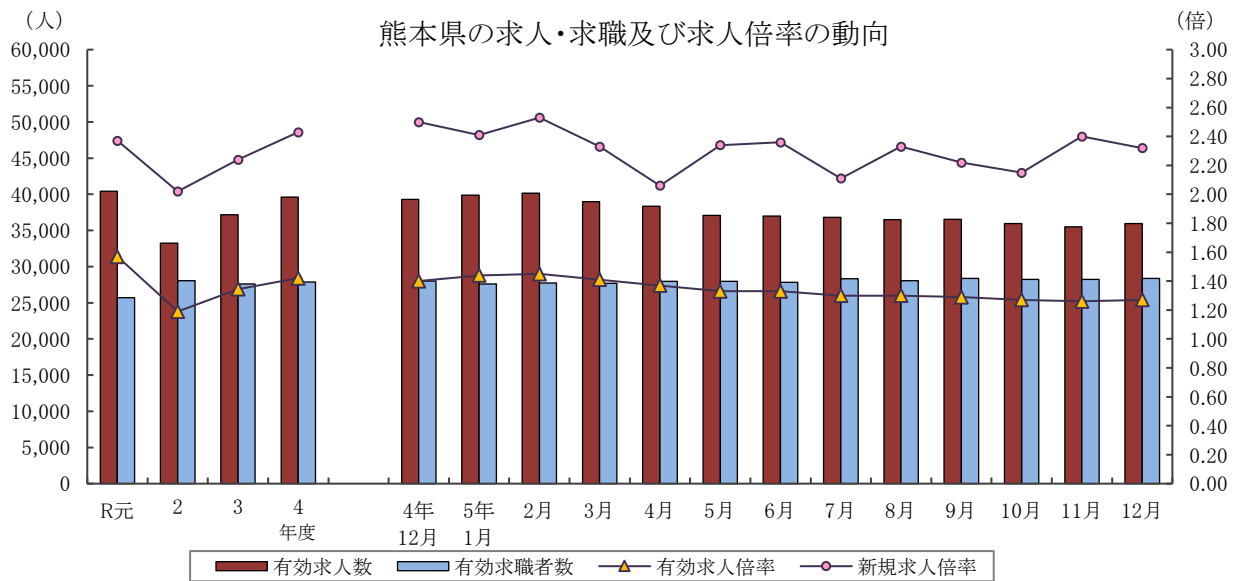

	有効求人人数	有効求職者数	有効求人倍率		新規求人倍率		完全失業率 (%)	完全失業者数 (万人)
	熊本県	熊本県	熊本県	全国	熊本県	全国	全国	全国
R元年度	40,406	25,696	1.57	1.55	2.37	2.35	2.3	162
2年度	33,237	28,048	1.19	1.10	2.02	1.90	2.9	198
3年度	37,156	27,622	1.35	1.16	2.24	2.08	2.8	191
4年度	39,590	27,867	1.42	1.31	2.43	2.30	2.6	178
5年 5月	37,100	27,955	1.33	1.31	2.34	2.36	2.6	188
6月	36,976	27,822	1.33	1.30	2.36	2.32	2.5	179
7月	36,824	28,319	1.30	1.29	2.11	2.27	2.7	183
8月	36,511	28,060	1.30	1.29	2.33	2.33	2.7	186
9月	36,560	28,352	1.29	1.29	2.22	2.22	2.6	182
10月	35,960	28,232	1.27	1.30	2.15	2.24	2.5	175
11月	35,512	28,231	1.26	1.28	2.40	2.26	2.5	169
12月	35,968	28,378	1.27	1.27	2.32	2.26	2.4	156

(注) 1. 各年度は原数値(平均値)、各月は季節調整値、月次の完全失業者数は原数値。
 2. 令和4年12月以前の季節調整値は新季節指数により改定されている。
 3. 完全失業者率・失業者数は、「労働力調査」(総務省統計局)より引用。
 4. ハローワークインターネットサービスの機能拡充に伴い、令和3年9月以降の数値には、ハローワークに来所せず、オンライン上で「求職者マイページ」を開設した求職者数や、ハローワークインターネットサービスで探した求人に直接応募する「オンライン自主応募」による就職件数等が含まれている。

I 労働市場の概況

【令和5年12月の県内の概況】

新規求職申込件数(原数値)は前年同月比1.9%増で、2か月ぶりに増加となりました。
 新規求人数(同)は同4.8%減で、10か月連続で減少となりました。医療・福祉では増加、建設業、製造業、運輸業・郵便業、卸売業・小売業、宿泊業・飲食サービス業、サービス業(他に分類されないもの)では減少となりました。
 有効求人倍率(季節調整値)は、有効求人数(同)、有効求職者数(同)がともに増加し、有効求人数(同)の増加幅が有効求職者数(同)の増加幅を上回ったことから、有効求人倍率が前月を上回りました。

○求人倍率の動向

12月の有効求人数(季節調整値)は、前月比1.3%増の35,968人で、3か月ぶりに増加となりました。
 一方、有効求職者数(同)は前月比0.5%増の28,378人で、3か月ぶりに増加となりました。
 この結果、求職者1人当たりの有効求人数の割合を示す有効求人倍率(季節調整値)は、前月から0.01ポイント上回り1.27倍となりました。
 正社員の有効求人倍率(原数値)は1.21倍で、前年同月を0.05ポイント下回りました。

○求人の動向

新規求人数(原数値)は、前年同月比4.8%減の12,689人で、10か月連続で減少となりました。
 うち一般フルタイム求人(同)は4.3%減の8,189人で10か月連続で減少となり、一般パートタイム求人(同)は5.7%減の4,500人で10か月連続で減少となりました。
 これを主要産業別にみると医療・福祉(4.9%増)で増加となり、建設業(10.8%減)、製造業(2.2%減)、運輸業・郵便業(9.2%減)、卸売業・小売業(2.8%減)、宿泊業・飲食サービス業(16.3%減)、サービス業(他に分類されないもの)(11.2%減)で減少となりました。

○求職の動向

新規求職申込件数(原数値)は、前年同月比1.9%増の3,945人で、2か月ぶりに増加となりました。
 うち一般フルタイムは同3.9%増の2,531人で2か月ぶりに増加、一般パートタイムは同1.6%減の1,414人で2か月連続で減少となりました。
 常用求職者(パートを含む)を在職者・離職者・無業者の態様別にみると、前年同月比で、在職者は4.1%増の1,220人で2か月ぶりに増加、離職者は1.5%増の2,409人で2か月ぶりに増加、無業者は2.9%減の299人で2か月連続で減少となりました。
 また離職者のうち、事業主都合離職者は2.0%減の550人で2か月連続で減少、自己都合離職者は2.8%増の1,719人で2か月ぶりに増加、前職自営等は22.6%減の41人で14か月連続で減少となりました。
 新規常用求職者(パートを含む)全体では、1.9%増の3,928人で2か月ぶりに増加となりました。

○就職の動向

就職件数は、前年同月比1.0%減の1,469人で、2か月連続で減少となりました。
 新規求職者に対する就職件数の割合(就職率)は37.2%となり、前年同月を1.1ポイント下回りました。

新規求人数・新規求職申込件数及び新規求人倍率の年度別・月別推移(全数)

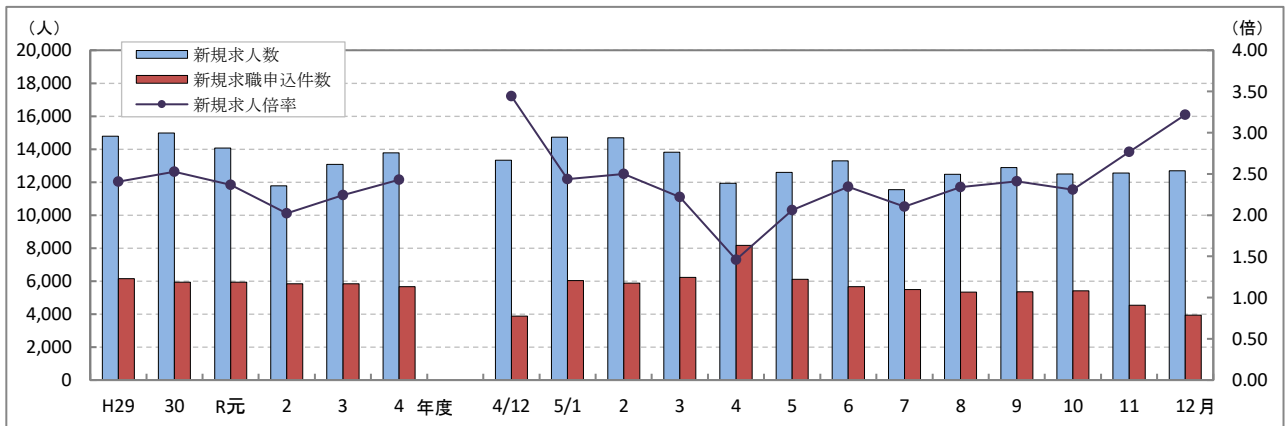

(注) 文中の正社員有効求人倍率は正社員の月間有効求人数をパートタイムを除く常用の月間有効求職者数で除して算出しているが、パートタイムを除く常用の有効求職者には派遣労働者や契約社員を希望する者も含まれるため、厳密な意味での正社員有効求人倍率より低い値となる。また、産業分類は、平成25年10月改定「日本標準産業分類」に基づくものである。(第14表産業別・規模別新規求人状況も同様である。)
 ハローワークインターネットサービスの機能拡充に伴う令和3年9月以降の数値の取扱いについては、表紙の注4を参照。

第1表 職業紹介状況 総括

項目		5年 12月	5年 11月	4年 12月	前年同月比 (%・ポイント)	
全 数	① 新規求職申込件数	3,945	4,540	3,873	1.9	
	② 月間有効求職者数	原数値	25,427	26,918	25,123	1.2
		季節調整値	28,378	28,231	27,993	(前月比) 0.5
	③ 新規求人人数	12,689	12,561	13,331	▲ 4.8	
	④ 月間有効求人人数	原数値	36,295	36,275	39,474	▲ 8.1
		季節調整値	35,968	35,512	39,308	(前月比) 1.3
	⑤ 紹介件数	3,302	3,789	3,114	6.0	
	⑥ 就職件数	1,469	1,596	1,484	▲ 1.0	
	⑦ 有効求人倍率	原数値	1.43	1.35	1.57	▲ 0.14
		季節調整値	1.27	1.26	1.40	(前月比) 0.01
	⑧ 新規求人倍率	原数値	3.22	2.77	3.44	▲ 0.22
	⑨ 充足数	1,453	1,572	1,450	0.2	
就職率 (⑥/①×100)		37.2	35.2	38.3	▲ 1.1	
充足率 (⑨/③×100)		11.5	12.5	10.9	0.6	
一 般 フ ル タ イ ム	① 新規求職申込件数	2,531	2,825	2,436	3.9	
	② 月間有効求職者数	14,804	15,559	14,613	1.3	
	③ 新規求人人数	8,189	8,162	8,558	▲ 4.3	
	④ 月間有効求人人数	23,444	23,433	25,603	▲ 8.4	
	⑤ 紹介件数	2,095	2,344	1,943	7.8	
	⑥ 就職件数	860	877	862	▲ 0.2	
	⑦ 充足数	844	858	825	2.3	
	就職率 (⑥/①×100)		34.0	31.0	35.4	▲ 1.4
	充足率 (⑦/③×100)		10.3	10.5	9.6	0.7
常 用	① 新規求職申込件数	2,526	2,817	2,430	4.0	
	② 月間有効求職者数	14,763	15,513	14,575	1.3	
	③ 新規求人人数	7,285	7,232	7,395	▲ 1.5	
	④ 月間有効求人人数	21,020	21,213	22,077	▲ 4.8	
	⑤ 就職件数	807	835	806	0.1	
一 般 パ ー ト タ イ ム	① 新規求職申込件数	1,414	1,715	1,437	▲ 1.6	
	② 月間有効求職者数	10,623	11,359	10,510	1.1	
	③ 新規求人人数	4,500	4,399	4,773	▲ 5.7	
	④ 月間有効求人人数	12,851	12,842	13,871	▲ 7.4	
	⑤ 紹介件数	1,207	1,445	1,171	3.1	
	⑥ 就職件数	609	719	622	▲ 2.1	
	⑦ 充足数	609	714	625	▲ 2.6	
	就職率 (⑥/①×100)		43.1	41.9	43.3	▲ 0.2
	充足率 (⑦/③×100)		13.5	16.2	13.1	0.4
正 社 員	① 新規求人人数	6,315	6,066	6,234	1.3	
	② 有効求人人数	17,811	17,916	18,307	▲ 2.7	
	③ 紹介件数	1,644	1,898	1,592	3.3	
	④ 就職件数	671	713	692	▲ 3.0	
	⑤ 有効求人倍率	1.21	1.15	1.26	▲ 0.05	
	⑥ 充足数	673	706	669	0.6	

※ 常用には常用的パートタイムを含まない。 正社員有効求人倍率(正社員②/常用②)は原数値
 ※ 表紙の注4を参照。

第2表 ハローワーク別有効求人倍率の推移 全数 <原数値>

年度	熊本	上益城	八代	菊池	玉名	天草	球磨	宇城	阿蘇	水俣	局計
H30年度	1.97	1.68	1.43	1.67	1.36	1.17	1.40	1.67	1.72	1.42	1.69
R元年度	1.86	1.38	1.31	1.42	1.29	1.17	1.39	1.60	1.42	1.46	1.57
2年度	1.35	1.00	1.13	1.06	0.99	0.95	1.08	1.20	1.15	1.26	1.19
3年度	1.43	1.47	1.18	1.36	1.13	1.05	1.49	1.31	1.41	1.39	1.35
4年度	1.55	1.59	1.13	1.34	1.25	1.10	1.48	1.40	1.53	1.64	1.42
4年12月	1.72	1.58	1.23	1.45	1.36	1.33	1.58	1.67	1.52	1.94	1.57
5年1月	1.77	1.41	1.19	1.49	1.36	1.26	1.68	1.65	1.47	1.64	1.58
2月	1.76	1.34	1.22	1.41	1.42	1.21	1.60	1.48	1.50	1.65	1.54
3月	1.67	1.22	1.15	1.29	1.35	1.20	1.48	1.26	1.41	1.55	1.45
4月	1.44	1.09	1.03	1.18	1.17	1.03	1.30	1.11	1.34	1.33	1.27
5月	1.38	1.11	1.01	1.09	1.13	1.01	1.28	1.03	1.31	1.21	1.21
6月	1.45	1.16	0.96	1.07	1.04	0.96	1.34	1.04	1.38	1.23	1.23
7月	1.45	1.23	0.93	1.15	1.03	1.01	1.35	1.08	1.45	1.21	1.25
8月	1.45	1.24	0.91	1.14	1.06	1.04	1.33	1.10	1.45	1.30	1.25
9月	1.42	1.27	0.97	1.20	1.09	1.05	1.31	1.13	1.41	1.27	1.26
10月	1.45	1.29	0.99	1.22	1.12	1.05	1.27	1.26	1.47	1.30	1.29
11月	1.48	1.48	1.05	1.26	1.18	1.11	1.34	1.37	1.46	1.43	1.35
12月	1.56	1.53	1.20	1.31	1.22	1.16	1.41	1.45	1.64	1.56	1.43

第3表 全国・九州・熊本県雇用情勢指数 全数

年度	完全失業率		有効求人倍率					新規求人倍率			就職率(%)			
	全国	失業者数 (万人)	熊本	全国	九州	熊本	うち一般パート		全国	九州	熊本	全国	九州	熊本
H30年度	2.4	166	2.7	1.62	1.46	1.69	1.81	1.57	2.42	2.12	2.53	33.2	37.2	39.6
R元年度	2.3	162	2.6	1.55	1.40	1.57	1.71	1.50	2.35	2.05	2.37	31.3	35.3	37.6
2年度	2.9	198	2.8	1.10	1.05	1.19	1.18	1.10	1.90	1.77	2.02	26.5	31.8	32.8
3年度	2.8	191	2.8	1.16	1.14	1.35	1.16	1.12	2.08	1.92	2.24	26.8	31.2	32.9
4年度	2.6	178	2.6	1.31	1.33	1.42	1.31	1.20	2.30	2.04	2.43	26.8	42.1	32.5
4年12月	2.5	158	1.9	1.36	1.29	1.40	1.37	1.18	2.38	2.22	2.50	29.1	34.8	38.3
5年1月	2.4	164	2.5	1.35	1.30	1.44	1.36	1.27	2.38	2.22	2.41	19.3	22.7	23.3
2月	2.6	174		1.34	1.31	1.45	1.35	1.32	2.32	2.19	2.53	26.2	31.7	34.9
3月	2.8	193	3.0	1.32	1.30	1.41	1.32	1.27	2.29	2.20	2.33	35.6	42.1	44.3
4月	2.6	190		1.32	1.29	1.37	1.32	1.17	2.23	2.06	2.06	22.4	24.8	23.3
5月	2.6	188		1.31	1.27	1.33	1.32	1.11	2.36	2.18	2.34	26.4	31.2	31.8
6月	2.5	179	2.4	1.30	1.26	1.33	1.30	1.10	2.32	2.13	2.36	29.1	32.9	32.9
7月	2.7	183		1.29	1.24	1.30	1.28	1.11	2.27	2.10	2.11	27.1	30.9	31.3
8月	2.7	186		1.29	1.23	1.30	1.29	1.11	2.33	2.19	2.33	25.2	28.9	31.1
9月	2.6	182		1.29	1.23	1.29	1.30	1.10	2.22	2.05	2.22	27.3	31.0	32.2
10月	2.5	175	—	1.30	1.23	1.27	1.30	1.08	2.24	2.10	2.15	27.0	31.5	33.2
11月	2.5	169		1.28	1.22	1.26	1.26	1.06	2.26	2.17	2.40	28.9	33.6	35.2
12月	2.4	156		1.27	1.22	1.27	1.25	1.07	2.26	2.14	2.32	29.6	35.3	37.2

(注)・各年度は原数値(平均値)、各月は季節調整値、月次の失業者数・就職率は原数値
 ・令和4年12月以前の季節調整値は新季節指数により改定されている。
 ・完全失業者率・失業者数は、「労働力調査」(総務省統計局)より引用
 ・熊本の失業者率はモデル推計値(年平均・四半期平均)
 ・表紙の注4を参照

第4表 職業紹介状況 全数

	①	②	③	④	⑤	⑥			就職率 (⑥/①× 100) (%・ポイント)
	新規求職 申込件数	月間有効 求職者数	新規 求人数	月間有効 求人数	紹介件数	就職件数	県外への 就職件数	雇用保険 受給者の 就職件数	
H30年度平均	5,930	25,271	14,986	42,799	6,067	2,350	213	671	39.6
R元年度平均	5,936	25,696	14,064	40,406	5,853	2,229	202	662	37.6
2年度平均	5,831	28,048	11,788	33,237	5,206	1,910	168	627	32.8
3年度平均	5,829	27,622	13,083	37,156	4,951	1,915	179	596	32.9
4年度平均	5,666	27,867	13,769	39,590	4,488	1,842	173	583	32.5
4年 12月	3,873	25,123	13,331	39,474	3,114	1,484	159	492	38.3
5年 1月	6,036	25,753	14,720	40,576	4,548	1,409	145	457	23.3
2月	5,876	26,894	14,694	41,544	5,315	2,050	180	547	34.9
3月	6,231	28,203	13,826	40,772	5,641	2,759	223	719	44.3
4月	8,169	29,873	11,933	37,871	4,407	1,900	178	565	23.3
5月	6,103	29,957	12,586	36,351	4,571	1,942	201	650	31.8
6月	5,671	29,425	13,301	36,159	4,537	1,867	206	595	32.9
7月	5,481	28,679	11,539	35,734	4,157	1,713	177	582	31.3
8月	5,330	28,602	12,471	35,821	4,284	1,659	169	598	31.1
9月	5,346	28,383	12,880	35,778	4,210	1,720	183	587	32.2
10月	5,409	28,128	12,492	36,291	4,255	1,794	167	681	33.2
11月	4,540	26,918	12,561	36,275	3,789	1,596	153	567	35.2
12月	3,945	25,427	12,689	36,295	3,302	1,469	159	484	37.2
前年同月比	1.9	1.2	▲ 4.8	▲ 8.1	6.0	▲ 1.0	0.0	▲ 1.6	▲ 1.1
熊 本	1,627	10,663	6,051	16,663	1,366	499	70	173	30.7
上益城	164	1,106	555	1,691	120	56	2	18	34.1
八 代	363	2,119	1,002	2,533	352	169	10	52	46.6
菊 池	540	3,693	1,605	4,847	423	196	22	64	36.3
玉 名	323	2,108	787	2,566	323	148	32	46	45.8
天 草	231	1,547	664	1,793	185	104	5	30	45.0
球 磨	202	1,194	547	1,682	144	107	3	36	53.0
宇 城	286	1,887	860	2,739	233	89	3	31	31.1
阿 蘇	119	589	332	966	80	52	6	19	43.7
水 俣	90	521	286	815	76	49	6	15	54.4

※ 表紙の注4を参照。

第5表 産業別・規模別新規求人状況

産業別・規模別	5年12月			5年11月	前年同月	対前年同月比
	一般フル	一般パート				
A・B 農・林・漁業	128	73	55	196	133	▲ 3.8
C 鉱業、採石業、砂利採取業	2	2	0	8	6	▲ 66.7
D 建設業	978	940	38	1,073	1,097	▲ 10.8
E 製造業	1,135	876	259	1,330	1,160	▲ 2.2
食料品製造業	325	158	167	335	202	60.9
飲料・たばこ・飼料製造業	5	3	2	23	33	▲ 84.8
繊維工業	36	26	10	54	29	24.1
木材・木製品製造業	42	37	5	29	47	▲ 10.6
家具・装備品製造業	7	7	0	2	4	75.0
パルプ・紙・紙加工品製造業	5	5	0	6	1	400.0
印刷・同関連業	32	27	5	38	35	▲ 8.6
化学工業	16	12	4	10	21	▲ 23.8
石油製品・石炭製品製造業	4	4	0	0	3	33.3
プラスチック製品製造業	47	37	10	45	75	▲ 37.3
ゴム製品製造業	7	4	3	8	2	250.0
窯業・土石製品製造業	65	59	6	53	46	41.3
鉄鋼業	3	3	0	8	3	0.0
非鉄金属製造業	3	3	0	0	13	▲ 76.9
金属製品製造業	119	117	2	78	93	28.0
はん用機械器具製造業	38	38	0	24	21	81.0
生産用機械器具製造業	46	34	12	237	76	▲ 39.5
業務用機械器具製造業	28	28	0	10	25	12.0
電子部品・デバイス・電子回路製造業	180	175	5	204	167	7.8
電気機械器具製造業	47	39	8	55	143	▲ 67.1
情報通信機械器具製造業	4	4	0	15	22	▲ 81.8
輸送用機械器具製造業	42	33	9	60	53	▲ 20.8
その他の製造業	34	23	11	36	46	▲ 26.1
F 電気・ガス・熱供給・水道業	1	1	0	19	17	▲ 94.1
G 情報通信業	104	84	20	127	215	▲ 51.6
H 運輸業、郵便業	506	438	68	467	557	▲ 9.2
I 卸売業、小売業	1,132	724	408	1,163	1,165	▲ 2.8
J 金融業、保険業	93	53	40	26	91	2.2
K 不動産業、物品賃貸業	130	80	50	110	149	▲ 12.8
L 学術研究、専門・技術サービス業	217	159	58	199	195	11.3
M 宿泊業、飲食サービス業	741	287	454	762	885	▲ 16.3
N 生活関連サービス業、娯楽業	546	323	223	309	716	▲ 23.7
O 教育、学習支援業	168	72	96	171	166	1.2
P 医療、福祉	4,398	2,675	1,723	4,248	4,194	4.9
Q 複合サービス事業	102	89	13	99	69	47.8
R サービス業(他に分類されないもの)	1,796	1,264	532	1,961	2,023	▲ 11.2
S・T 公務・その他	512	49	463	293	493	3.9
合計	12,689	8,189	4,500	12,561	13,331	▲ 4.8
29人以下	7,968	5,167	2,801	8,248	8,402	▲ 5.2
30～99人	2,979	1,963	1,016	2,669	3,230	▲ 7.8
100～299人	1,019	707	312	1,035	1,110	▲ 8.2
300～499人	285	179	106	194	246	15.9
500～999人	332	109	223	304	263	26.2
1,000人以上	106	64	42	111	80	32.5

主要産業における対前年同月比の推移

		7月	8月	9月	10月	11月	12月
主要産業別	D 建設業	▲ 6.2	▲ 2.2	▲ 13.6	▲ 14.3	0.0	▲ 10.8
	E 製造業	▲ 31.4	▲ 17.7	▲ 13.9	▲ 21.8	▲ 12.7	▲ 2.2
	H 運輸業、郵便業	▲ 15.2	13.2	▲ 25.3	▲ 25.4	6.1	▲ 9.2
	I 卸売業、小売業	6.0	▲ 1.7	2.2	▲ 9.1	▲ 16.5	▲ 2.8
	M 宿泊業、飲食サービス業	34.3	▲ 3.5	▲ 21.3	3.3	▲ 18.8	▲ 16.3
	P 医療、福祉	▲ 7.3	10.8	4.4	▲ 3.3	5.9	4.9
	R サービス業(他に分類されないもの)	▲ 25.4	▲ 13.9	▲ 20.1	▲ 25.6	▲ 17.1	▲ 11.2
産業別合計(求人合計)		▲ 12.1	▲ 4.3	▲ 9.0	▲ 11.1	▲ 9.8	▲ 4.8

第6表 雇用保険適用給付状況 総括

	雇用保険適用状況						雇用保険給付状況			
	一般・高年齢・短期雇用特例						基本手当等			
	適用 事業所	被保 険者	資格 取得	資格 喪失	うち 事業主 の都合	離職票 交付	受給資 格決定	初回 受給者	受給者 実人員	支給総額 (千円)
H30年度平均	32,766	488,641	8,117	7,565	397	5,438	2,270	1,810	6,565	752,035
R元年度平均	33,207	493,841	8,033	7,604	421	5,461	2,321	1,872	6,938	815,794
2年度平均	33,937	496,869	7,698	7,336	467	5,335	2,571	2,254	8,200	991,412
3年度平均	34,634	499,659	7,400	7,295	361	5,266	2,357	2,051	7,434	917,084
4年度平均	35,114	500,233	7,923	7,795	350	5,537	2,376	2,051	7,145	887,849
4年 12月	35,137	503,117	5,997	6,083	368	3,873	1,584	1,706	6,842	804,436
5年 1月	35,196	500,837	5,424	7,605	348	5,549	2,059	1,560	6,706	828,950
2月	35,252	501,265	6,848	6,395	317	4,602	2,244	1,712	6,426	748,610
3月	35,297	500,697	6,672	7,136	321	5,181	2,333	1,824	6,426	838,161
4月	35,339	493,921	10,249	16,692	1,106	12,996	3,721	2,350	6,598	788,711
5月	35,405	501,021	14,798	8,020	488	5,731	3,906	3,614	8,119	1,063,977
6月	35,449	503,863	9,902	7,176	283	5,145	2,526	2,528	8,124	1,030,442
7月	35,480	503,046	6,960	7,641	362	5,575	2,179	2,373	8,505	967,945
8月	35,520	502,800	6,950	6,798	368	4,967	2,426	2,294	8,805	1,214,069
9月	35,307	502,410	6,339	6,725	352	4,972	2,273	1,825	8,214	1,003,632
10月	35,375	503,467	8,659	7,664	324	5,343	2,347	1,937	8,086	1,012,675
11月	35,417	504,202	6,663	5,785	223	4,131	1,902	1,985	7,299	934,194
12月	35,454	504,633	6,294	5,946	335	3,792	1,636	1,682	7,031	828,854
前月比	0.1	0.1	▲ 5.5	2.8	50.2	▲ 8.2	▲ 14.0	▲ 15.3	▲ 3.7	▲ 11.3
前年同月比	0.9	0.3	5.0	▲ 2.3	▲ 9.0	▲ 2.1	3.3	▲ 1.4	2.8	3.0
熊 本	14,870	230,511	2,765	3,193	127	1,862	652	747	3,037	381,486
(上益城)	1,776	25,511	297	268	5	192	81	70	303	33,734
八 代	2,881	32,833	557	381	26	245	120	105	487	52,078
菊 池	4,879	79,622	1,349	808	59	561	249	251	1,068	125,895
玉 名	2,608	35,236	344	320	21	235	148	122	617	71,165
天 草	2,311	23,406	206	188	20	131	91	83	340	38,041
球 磨	1,704	20,564	173	198	19	151	81	78	329	33,714
宇 城	2,461	32,486	357	301	17	196	122	143	528	56,848
阿 蘇	1,216	13,584	149	181	38	137	40	52	156	18,360
水 俣	748	10,880	97	108	3	82	48	29	152	15,526
運輸支局	-	-	-	-	-	-	4	2	14	2,002

(注) 基本手当等：基本手当基本分(所定日数内) + 高年齢求職者給付
 運輸支局：九州地方運輸局熊本運輸支局三角庁舎にて雇用保険受給手続

第1図 都道府県別有効求人倍率 全数 <季節調整値>

令和5年 12月 全国平均 1.27倍

