

令和5年9月29日(金)  
【照会先】  
職業安定部 職業安定課  
課長 前田 浩之  
地方労働市場情報官 今村 順子  
TEL:096-211-1703 FAX:096-323-3663

報道関係者 各位

### 一般職業紹介状況（令和5年8月分）

- ❖ 令和5年8月の有効求人倍率は1.30倍で、前月と同水準。
- ❖ 令和5年8月の新規求人倍率は2.33倍で、前月に比べて0.22ポイント上昇。

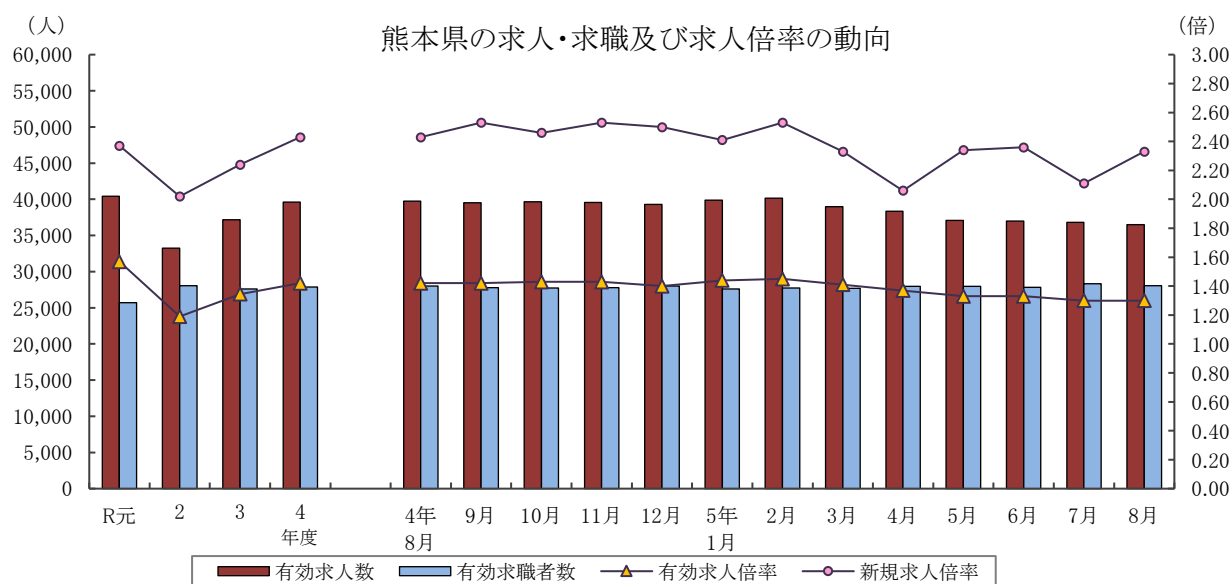

	有効求人人数	有効求職者数	有効求人倍率		新規求人倍率		完全失業者率 (%)	完全失業者数 (万人)
	熊本県	熊本県	熊本県	全国	熊本県	全国	全国	全国
R元年度	40,406	25,696	1.57	1.55	2.37	2.35	2.3	162
2年度	33,237	28,048	1.19	1.10	2.02	1.90	2.9	198
3年度	37,156	27,622	1.35	1.16	2.24	2.08	2.8	191
4年度	39,590	27,867	1.42	1.31	2.43	2.30	2.6	178
5年 1月	39,874	27,602	1.44	1.35	2.41	2.38	2.4	164
2月	40,174	27,740	1.45	1.34	2.53	2.32	2.6	174
3月	38,964	27,677	1.41	1.32	2.33	2.29	2.8	193
4月	38,358	27,950	1.37	1.32	2.06	2.23	2.6	190
5月	37,100	27,955	1.33	1.31	2.34	2.36	2.6	188
6月	36,976	27,822	1.33	1.30	2.36	2.32	2.5	179
7月	36,824	28,319	1.30	1.29	2.11	2.27	2.7	183
8月	36,511	28,060	1.30	1.29	2.33	2.33	2.7	186

(注) 1. 各年度は原数値(平均値)、各月は季節調整値、月次の完全失業者数は原数値。  
2. 令和4年12月以前の季節調整値は新季節指数により改定されている。  
3. 完全失業者率・失業者数は、「労働力調査」(総務省統計局)より引用。  
4. ハローワークインターネットサービスの機能拡充に伴い、令和3年9月以降の数値には、ハローワークに来所せず、オンライン上で「求職者マイページ」を開設した求職者数や、ハローワークインターネットサービスで探した求人に直接応募する「オンライン自主応募」による就職件数等が含まれている。

# I 労働市場の概況

## 【令和5年8月の県内の概況】

新規求職申込件数(原数値)は前年同月比3.6%減で、2か月ぶりに減少となりました。  
 新規求人数(同)は同4.3%減で、6か月連続で減少となりました。運輸業・郵便業、医療・福祉で増加となり、建設業、製造業、卸売業・小売業、宿泊業・飲食サービス業、サービス業(他に分類されないもの)で減少となりました。  
 有効求人倍率(季節調整値)は、有効求人数(同)、有効求職者数(同)がともに減少し、有効求人数(同)、有効求職者数(同)が同程度減少したことにより、有効求人倍率は前月と同水準となりました。

### ○求人倍率の動向

8月の有効求人数(季節調整値)は、前月比0.8%減の36,511人で、6か月連続で減少となりました。  
 一方、有効求職者数(同)は前月比0.9%減の28,060人で、2か月ぶりに減少となりました。  
 この結果、求職者1人当たりの有効求人数の割合を示す有効求人倍率(季節調整値)は、前月と変わらず1.30倍となりました。  
 正社員の有効求人倍率(原数値)は1.10倍で、前年同月と同水準となりました。

### ○求人の動向

新規求人数(原数値)は、前年同月比4.3%減の12,471人で、6か月連続で減少となりました。  
 うち一般フルタイム求人(同)は6.1%減の7,910人で6か月連続で減少となり、一般パートタイム求人(同)は0.9%減の4,561人で6か月連続で減少となりました。  
 これを主要産業別にみると、運輸業・郵便業(13.2%増)、医療・福祉(10.8%増)で増加となり、建設業(2.2%減)、製造業(17.7%減)、卸売業・小売業(1.7%減)、宿泊業・飲食サービス業(3.5%減)、サービス業(他に分類されないもの)(13.9%減)で減少となりました。

### ○求職の動向

新規求職申込件数(原数値)は、前年同月比3.6%減の5,330人で、2か月ぶりに減少となりました。  
 うち一般フルタイムは同5.1%減の3,314人で2か月ぶりに減少、一般パートタイムは同0.9%減の2,016人で2か月ぶりに減少となりました。  
 常用求職者(パートを含む)を在職者・離職者の態様別にみると、前年同月比で、在職者は4.9%減の1,348人で15か月連続の減少、離職者は3.8%減の3,428人で2か月ぶりに減少、無業者は0.8%減の469人で4か月連続で減少となりました。  
 また離職者のうち、事業主都合離職者は5.7%減の658人で2か月ぶりに減少、自己都合離職者は3.0%減の2,598人で2か月ぶりに減少、前職自営等は20.0%減の56人で10か月連続で減少となりました。  
 新規常用求職者(パートを含む)全体では、3.9%減の5,245人で2か月ぶりに減少となりました。

### ○就職の動向

就職件数は、前年同月比2.7%減の1,659人で、2か月ぶりに減少となりました。  
 新規求職者に対する就職件数の割合(就職率)は31.1%となり、前年同月を0.3ポイント上回りました。

## 新規求人数・新規求職申込件数及び新規求人倍率の年度別・月別推移(全数)

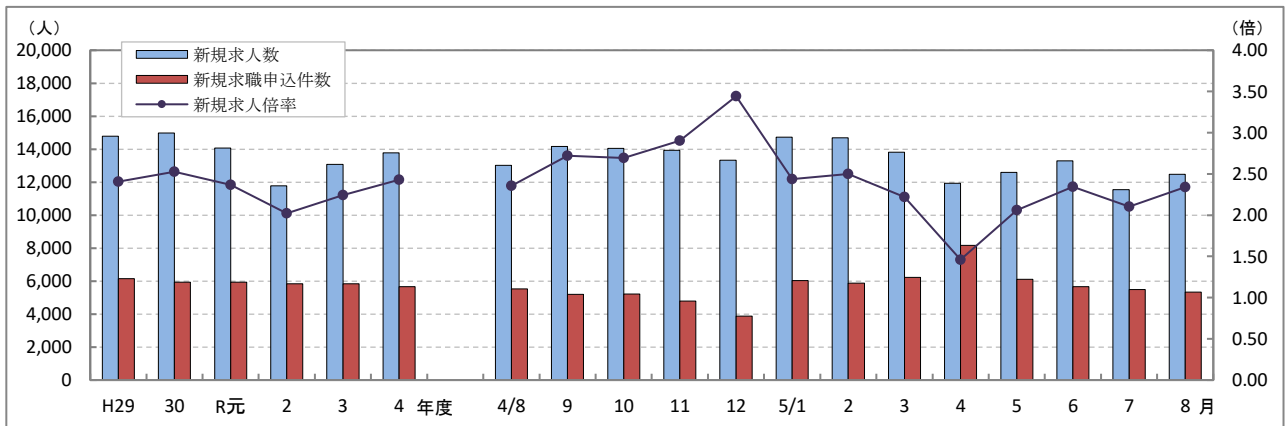

(注) 文中の正社員有効求人倍率は正社員の月間有効求人数をパートタイムを除く常用の月間有効求職者数で除して算出しているが、パートタイムを除く常用の有効求職者には派遣労働者や契約社員を希望する者も含まれるため、厳密な意味での正社員有効求人倍率より低い値となる。また、産業分類は、平成25年10月改定「日本標準産業分類」に基づくものである。(第14表産業別・規模別新規求人状況も同様である。)  
 ハローワークインターネットサービスの機能拡充に伴う令和3年9月以降の数値の取扱いについては、表紙の注4を参照。

第1表 職業紹介状況 総括

項目		5年 8月	5年 7月	4年 8月	前年同月比 (%・ポイント)	
全 数	① 新規求職申込件数	5,330	5,481	5,527	▲ 3.6	
	② 月間有効求職者数	原数値	28,602	28,679	28,425	0.6
		季節調整値	28,060	28,319	28,011	(前月比)▲ 0.9
	③ 新規求人件数	12,471	11,539	13,025	▲ 4.3	
	④ 月間有効求人件数	原数値	35,821	35,734	38,779	▲ 7.6
		季節調整値	36,511	36,824	39,744	(前月比)▲ 0.8
	⑤ 紹介件数	4,284	4,157	4,300	▲ 0.4	
	⑥ 就職件数	1,659	1,713	1,705	▲ 2.7	
	⑦ 有効求人倍率	原数値	1.25	1.25	1.36	▲ 0.11
		季節調整値	1.30	1.30	1.42	(前月比) 0.00
	⑧ 新規求人倍率	原数値	2.34	2.11	2.36	▲ 0.02
	⑨ 充足数	1,651	1,694	1,657	▲ 0.4	
就職率 (⑥/①×100)	31.1	31.3	30.8	0.3		
充足率 (⑨/③×100)	13.2	14.7	12.7	0.5		
一 般 フ ル タ イ ム	① 新規求職申込件数	3,314	3,518	3,492	▲ 5.1	
	② 月間有効求職者数	16,748	16,758	16,893	▲ 0.9	
	③ 新規求人件数	7,910	7,461	8,422	▲ 6.1	
	④ 月間有効求人件数	23,187	23,095	25,654	▲ 9.6	
	⑤ 紹介件数	2,708	2,683	2,780	▲ 2.6	
	⑥ 就職件数	1,004	972	1,008	▲ 0.4	
	⑦ 充足数	1,013	949	980	3.4	
	就職率 (⑥/①×100)	30.3	27.6	28.9	1.4	
	充足率 (⑦/③×100)	12.8	12.7	11.6	1.2	
常 用	① 新規求職申込件数	3,240	3,267	3,434	▲ 5.6	
	② 月間有効求職者数	16,274	16,279	16,392	▲ 0.7	
	③ 新規求人件数	7,291	6,779	7,257	0.5	
	④ 月間有効求人件数	21,300	21,181	21,988	▲ 3.1	
	⑤ 就職件数	954	926	952	0.2	
一 般 パ ー ト タ イ ム	① 新規求職申込件数	2,016	1,963	2,035	▲ 0.9	
	② 月間有効求職者数	11,854	11,921	11,532	2.8	
	③ 新規求人件数	4,561	4,078	4,603	▲ 0.9	
	④ 月間有効求人件数	12,634	12,639	13,125	▲ 3.7	
	⑤ 紹介件数	1,576	1,474	1,520	3.7	
	⑥ 就職件数	655	741	697	▲ 6.0	
	⑦ 充足数	638	745	677	▲ 5.8	
	就職率 (⑥/①×100)	32.5	37.7	34.3	▲ 1.8	
	充足率 (⑦/③×100)	14.0	18.3	14.7	▲ 0.7	
正 社 員	① 新規求人件数	6,124	5,644	6,022	1.7	
	② 有効求人件数	17,947	17,877	17,991	▲ 0.2	
	③ 紹介件数	2,130	2,109	2,131	▲ 0.05	
	④ 就職件数	800	788	802	▲ 0.2	
	⑤ 有効求人倍率	1.10	1.10	1.10	0.00	
	⑥ 充足数	810	782	787	2.9	

※ 常用には常用的パートタイムを含まない。 正社員有効求人倍率(正社員②/常用②)は原数値  
 ※ 表紙の注4を参照。

第2表 安定所別有効求人倍率の推移 全数 <原数値>

年度	熊本	上益城	八代	菊池	玉名	天草	球磨	宇城	阿蘇	水俣	局計
H30年度	1.97	1.68	1.43	1.67	1.36	1.17	1.40	1.67	1.72	1.42	1.69
R元年度	1.86	1.38	1.31	1.42	1.29	1.17	1.39	1.60	1.42	1.46	1.57
2年度	1.35	1.00	1.13	1.06	0.99	0.95	1.08	1.20	1.15	1.26	1.19
3年度	1.43	1.47	1.18	1.36	1.13	1.05	1.49	1.31	1.41	1.39	1.35
4年度	1.55	1.59	1.13	1.34	1.25	1.10	1.48	1.40	1.53	1.64	1.42
4年 8月	1.50	1.69	0.99	1.36	1.13	0.99	1.40	1.34	1.56	1.59	1.36
9月	1.51	1.80	1.00	1.36	1.19	1.07	1.47	1.37	1.72	1.66	1.40
10月	1.56	1.79	1.14	1.35	1.31	1.11	1.58	1.41	1.67	1.85	1.45
11月	1.64	1.80	1.21	1.42	1.33	1.16	1.61	1.52	1.58	1.93	1.52
12月	1.72	1.58	1.23	1.45	1.36	1.33	1.58	1.67	1.52	1.94	1.57
5年 1月	1.77	1.41	1.19	1.49	1.36	1.26	1.68	1.65	1.47	1.64	1.58
2月	1.76	1.34	1.22	1.41	1.42	1.21	1.60	1.48	1.50	1.65	1.54
3月	1.67	1.22	1.15	1.29	1.35	1.20	1.48	1.26	1.41	1.55	1.45
4月	1.44	1.09	1.03	1.18	1.17	1.03	1.30	1.11	1.34	1.33	1.27
5月	1.38	1.11	1.01	1.09	1.13	1.01	1.28	1.03	1.31	1.21	1.21
6月	1.45	1.16	0.96	1.07	1.04	0.96	1.34	1.04	1.38	1.23	1.23
7月	1.45	1.23	0.93	1.15	1.03	1.01	1.35	1.08	1.45	1.21	1.25
8月	1.45	1.24	0.91	1.14	1.06	1.04	1.33	1.10	1.45	1.30	1.25

第3表 全国・九州・熊本県雇用情勢指数 全数

年度	完全失業率		有効求人倍率					新規求人倍率			就職率(%)			
	全国	失業者数 (万人)	熊本	全国	九州	熊本	うち一般パート		全国	九州	熊本	全国	九州	熊本
H30年度	2.4	166	2.7	1.62	1.46	1.69	1.81	1.57	2.42	2.12	2.53	33.2	37.2	39.6
R元年度	2.3	162	2.6	1.55	1.40	1.57	1.71	1.50	2.35	2.05	2.37	31.3	35.3	37.6
2年度	2.9	198	2.8	1.10	1.05	1.19	1.18	1.10	1.90	1.77	2.02	26.5	31.8	32.8
3年度	2.8	191	2.8	1.16	1.14	1.35	1.16	1.12	2.08	1.92	2.24	26.8	31.2	32.9
4年度	2.6	178	2.6	1.31	1.33	1.42	1.31	1.20	2.30	2.04	2.43	26.8	42.1	32.5
4年 8月	2.5	177	1.9	1.31	1.24	1.42	1.31	1.18	2.30	2.13	2.43	25.2	28.9	30.8
9月	2.6	187		1.32	1.26	1.42	1.33	1.16	2.30	2.18	2.53	27.4	31.0	34.3
10月	2.6	178		1.34	1.27	1.43	1.34	1.14	2.33	2.17	2.46	27.3	31.6	33.4
11月	2.5	165		1.35	1.28	1.43	1.36	1.19	2.38	2.16	2.53	28.7	32.2	34.5
12月	2.5	158	2.5	1.36	1.29	1.40	1.37	1.18	2.38	2.22	2.50	29.1	34.8	38.3
5年 1月	2.4	164		1.35	1.30	1.44	1.36	1.27	2.38	2.22	2.41	19.3	22.7	23.3
2月	2.6	174		1.34	1.31	1.45	1.35	1.32	2.32	2.19	2.53	26.2	31.7	34.9
3月	2.8	193		1.32	1.30	1.41	1.32	1.27	2.29	2.20	2.33	35.6	42.1	44.3
4月	2.6	190	3.0	1.32	1.29	1.37	1.32	1.17	2.23	2.06	2.06	22.4	24.8	23.3
5月	2.6	188		1.31	1.27	1.33	1.32	1.11	2.36	2.18	2.34	26.4	31.2	31.8
6月	2.5	179		1.30	1.26	1.33	1.30	1.10	2.32	2.13	2.36	29.1	32.9	32.9
7月	2.7	183		1.29	1.24	1.30	1.28	1.11	2.27	2.10	2.11	27.1	30.9	31.3
8月	2.7	186	1.29	1.23	1.30	1.29	1.11	2.33	2.19	2.33	25.2	28.9	31.1	

(注)・各年度は原数値(平均値)、各月は季節調整値、月次の失業者数・就職率は原数値  
 ・令和4年12月以前の季節調整値は新季節指数により改定されている。  
 ・完全失業者率・失業者数は、「労働力調査」(総務省統計局)より引用  
 ・熊本の失業者率はモデル推計値(年平均・四半期平均)  
 ・表紙の注4を参照

第4表 職業紹介状況 全数

	①	②	③	④	⑤	⑥			就職率 (⑥/①× 100) (%・ポイント)
	新規求職 申込件数	月間有効 求職者数	新規 求人数	月間有効 求人数	紹介件数	就職件数	県外への 就職件数	雇用保険 受給者の 就職件数	
H30年度平均	5,930	25,271	14,986	42,799	6,067	2,350	213	671	39.6
R元年度平均	5,936	25,696	14,064	40,406	5,853	2,229	202	662	37.6
2年度平均	5,831	28,048	11,788	33,237	5,206	1,910	168	627	32.8
3年度平均	5,829	27,622	13,083	37,156	4,951	1,915	179	596	32.9
4年度平均	5,666	27,867	13,769	39,590	4,488	1,842	173	583	32.5
4年 8月	5,527	28,425	13,025	38,779	4,300	1,705	168	587	30.8
9月	5,207	27,943	14,161	39,026	4,101	1,784	171	603	34.3
10月	5,214	27,390	14,047	39,840	4,234	1,743	181	570	33.4
11月	4,799	26,582	13,931	40,347	4,127	1,656	158	594	34.5
12月	3,873	25,123	13,331	39,474	3,114	1,484	159	492	38.3
5年 1月	6,036	25,753	14,720	40,576	4,548	1,409	145	457	23.3
2月	5,876	26,894	14,694	41,544	5,315	2,050	180	547	34.9
3月	6,231	28,203	13,826	40,772	5,641	2,759	223	719	44.3
4月	8,169	29,873	11,933	37,871	4,407	1,900	178	565	23.3
5月	6,103	29,957	12,586	36,351	4,571	1,942	201	650	31.8
6月	5,671	29,425	13,301	36,159	4,537	1,867	206	595	32.9
7月	5,481	28,679	11,539	35,734	4,157	1,713	177	582	31.3
8月	<b>5,330</b>	<b>28,602</b>	<b>12,471</b>	<b>35,821</b>	<b>4,284</b>	<b>1,659</b>	<b>169</b>	<b>598</b>	<b>31.1</b>
前年同月比	▲ 3.6	0.6	▲ 4.3	▲ 7.6	▲ 0.4	▲ 2.7	0.6	1.9	0.3
熊 本	2,121	11,403	5,669	16,564	1,745	527	67	201	24.8
上益城	218	1,276	532	1,580	121	57	8	23	26.1
八 代	500	2,627	836	2,403	408	214	14	71	42.8
菊 池	726	4,158	1,757	4,754	596	239	23	81	32.9
玉 名	488	2,534	1,011	2,692	395	169	31	51	34.6
天 草	304	1,729	607	1,804	268	125	5	36	41.1
球 磨	244	1,339	613	1,785	195	120	4	60	49.2
宇 城	447	2,293	909	2,522	367	128	12	45	28.6
阿 蘇	160	669	271	970	101	37	2	15	23.1
水 俣	122	574	266	747	88	43	3	15	35.2

※ 表紙の注4を参照。

第5表 産業別・規模別新規求人状況

産業別・規模別	5 年 8 月			5年7月	前年同月	対前年 同月比
	一般フル	一般パート				
A・B 農・林・漁業	169	91	78	125	230	▲ 26.5
C 鉱業、採石業、砂利採取業	12	12	0	3	5	140.0
D 建設業	1,001	965	36	961	1,023	▲ 2.2
E 製造業	1,170	849	321	1,104	1,421	▲ 17.7
食料品製造業	385	166	219	223	382	0.8
飲料・たばこ・飼料製造業	18	13	5	10	11	63.6
繊維工業	43	27	16	57	41	4.9
木材・木製品製造業	30	16	14	19	67	▲ 55.2
家具・装備品製造業	3	0	3	8	1	200.0
パルプ・紙・紙加工品製造業	7	7	0	10	14	▲ 50.0
印刷・同関連業	30	18	12	15	40	▲ 25.0
化学工業	13	6	7	24	16	▲ 18.8
石油製品・石炭製品製造業	1	1	0	3	1	0.0
プラスチック製品製造業	42	36	6	32	54	▲ 22.2
ゴム製品製造業	0	0	0	20	2	▲ 100.0
窯業・土石製品製造業	62	51	11	42	66	▲ 6.1
鉄鋼業	6	6	0	0	10	▲ 40.0
非鉄金属製造業	2	2	0	4	3	▲ 33.3
金属製品製造業	73	68	5	95	113	▲ 35.4
はん用機械器具製造業	18	18	0	23	21	▲ 14.3
生産用機械器具製造業	72	66	6	103	97	▲ 25.8
業務用機械器具製造業	15	14	1	23	11	36.4
電子部品・デバイス・電子回路製造業	206	201	5	128	272	▲ 24.3
電気機械器具製造業	48	46	2	37	70	▲ 31.4
情報通信機械器具製造業	10	5	5	18	24	▲ 58.3
輸送用機械器具製造業	52	48	4	188	58	▲ 10.3
その他の製造業	34	34	0	22	47	▲ 27.7
F 電気・ガス・熱供給・水道業	1	1	0	5	7	▲ 85.7
G 情報通信業	125	113	12	154	183	▲ 31.7
H 運輸業、郵便業	496	432	64	403	438	13.2
I 卸売業、小売業	1,366	757	609	1,175	1,389	▲ 1.7
J 金融業、保険業	30	16	14	78	77	▲ 61.0
K 不動産業、物品賃貸業	166	94	72	136	118	40.7
L 学術研究、専門・技術サービス業	264	183	81	233	335	▲ 21.2
M 宿泊業、飲食サービス業	811	343	468	857	840	▲ 3.5
N 生活関連サービス業、娯楽業	256	128	128	351	433	▲ 40.9
O 教育、学習支援業	136	62	74	111	192	▲ 29.2
P 医療、福祉	4,359	2,565	1,794	3,850	3,933	10.8
Q 複合サービス事業	83	53	30	94	77	7.8
R サービス業(他に分類されないもの)	1,857	1,220	637	1,742	2,158	▲ 13.9
S・T 公務・その他	169	26	143	157	166	1.8
合 計	12,471	7,910	4,561	11,539	13,025	▲ 4.3
29人以下	8,082	5,050	3,032	7,633	8,566	▲ 5.7
30～99人	2,607	1,677	930	2,470	2,723	▲ 4.3
100～299人	1,041	713	328	807	1,059	▲ 1.7
300～499人	307	231	76	153	209	46.9
500～999人	326	157	169	305	387	▲ 15.8
1,000人以上	108	82	26	171	81	33.3

主要産業における対前年同月比の推移

		3月	4月	5月	6月	7月	8月
主 要 産 業 別	D 建設業	▲ 18.2	▲ 21.0	▲ 1.0	▲ 20.0	▲ 6.2	▲ 2.2
	E 製造業	▲ 28.7	▲ 23.5	▲ 11.1	▲ 16.1	▲ 31.4	▲ 17.7
	H 運輸業、郵便業	▲ 10.7	▲ 12.7	▲ 2.8	▲ 14.2	▲ 15.2	13.2
	I 卸売業、小売業	10.4	10.8	9.6	19.5	6.0	▲ 1.7
	M 宿泊業、飲食サービス業	▲ 17.8	14.5	▲ 20.2	▲ 10.2	34.3	▲ 3.5
	P 医療、福祉	▲ 5.2	▲ 5.5	9.3	▲ 2.2	▲ 7.3	10.8
	R サービス業(他に分類されないもの)	11.3	▲ 12.8	▲ 11.0	▲ 9.6	▲ 25.4	▲ 13.9
産業別合計(求人合計)		▲ 4.0	▲ 9.4	▲ 2.6	▲ 6.8	▲ 12.1	▲ 4.3

第6表 雇用保険適用給付状況 総括

	雇用保険適用状況						雇用保険給付状況			
	一般・高年齢・短期雇用特例						基本手当等			
	適用 事業所	被保 険者	資格 取得	資格 喪失	うち 事業主 の都合	離職票 交付	受給資 格決定	初回 受給者	受給者 実人員	支給総額 (千円)
H30年度平均	32,766	488,641	8,117	7,565	397	5,438	2,270	1,810	6,565	752,035
R元年度平均	33,207	493,841	8,033	7,604	421	5,461	2,321	1,872	6,938	815,794
2年度平均	33,937	496,869	7,698	7,336	467	5,335	2,571	2,254	8,200	991,412
3年度平均	34,634	499,659	7,400	7,295	361	5,266	2,357	2,051	7,434	917,084
4年度平均	35,114	500,233	7,923	7,795	350	5,537	2,376	2,051	7,145	887,849
4年 8月	35,172	502,575	8,593	7,072	244	4,978	2,292	2,082	8,185	1,054,041
9月	34,965	501,218	5,626	6,989	280	4,979	2,117	1,875	7,751	980,327
10月	35,006	500,568	7,893	8,499	281	5,513	2,151	1,724	7,360	875,138
11月	35,064	503,159	8,704	6,136	260	4,209	2,116	2,051	7,109	917,932
12月	35,137	503,117	5,997	6,083	368	3,873	1,584	1,706	6,842	804,436
5年 1月	35,196	500,837	5,424	7,605	348	5,549	2,059	1,560	6,706	828,950
2月	35,252	501,265	6,848	6,395	317	4,602	2,244	1,712	6,426	748,610
3月	35,297	500,697	6,672	7,136	321	5,181	2,333	1,824	6,426	838,161
4月	35,339	493,921	10,249	16,692	1,106	12,996	3,721	2,350	6,598	788,711
5月	35,405	501,021	14,798	8,020	488	5,731	3,906	3,614	8,119	1,063,977
6月	35,449	503,863	9,902	7,176	283	5,145	2,526	2,528	8,124	1,030,442
7月	35,480	503,046	6,960	7,641	362	5,575	2,179	2,373	8,505	967,945
8月	<b>35,520</b>	<b>502,800</b>	<b>6,950</b>	<b>6,798</b>	<b>368</b>	<b>4,967</b>	<b>2,426</b>	<b>2,294</b>	<b>8,805</b>	<b>1,214,069</b>
前月比	0.1	▲ 0.05	▲ 0.1	▲ 11.0	1.7	▲ 10.9	11.3	▲ 3.3	3.5	25.4
前年同月比	1.0	0.04	▲ 19.1	▲ 3.9	50.8	▲ 0.2	5.8	10.2	7.6	15.2
熊本	14,951	230,363	3,554	3,485	139	2,470	979	946	3,631	489,883
(上益城)	1,773	25,264	356	317	14	242	100	103	388	57,584
八代	2,885	32,639	538	422	33	298	172	166	676	90,149
菊池	4,868	78,324	1,004	1,059	50	779	373	328	1,342	195,228
玉名	2,603	35,137	413	425	70	354	235	206	755	103,134
天草	2,310	23,392	240	227	13	172	146	119	475	65,482
球磨	1,715	20,804	229	206	17	141	107	103	445	59,905
宇城	2,448	32,317	369	400	22	307	195	199	683	97,777
阿蘇	1,213	13,661	170	144	1	113	66	64	211	29,826
水俣	754	10,899	77	113	9	91	50	58	189	22,853
運輸支局	-	-	-	-	-	-	3	2	10	2,243

(注) 基本手当等：基本手当基本分(所定日数内) + 高年齢求職者給付  
 運輸支局：九州地方運輸局熊本運輸支局三角庁舎にて雇用保険受給手続

第1図 都道府県別有効求人倍率 全数 <季節調整値>

令和5年 8月 全国平均 1.29 倍

