2022年6月分

ハローワーク熊本

求人・求職状況
及び
賃 金 情 報

〔掲載内容〕

1.職業別有効求人・求職及び有効求人倍率
2.職業別求人･求職（希望）賃金
3.職業別求人賃金（中分類）
4.産業別求人賃金
5.求人・求職の推移

＊「求人賃金」：新規求人の上限の平均値、及び下限の平均値を表示しています。
＊「求職賃金」：新規求職者の希望賃金の平均値を表示しています。
＊臨時・季節・日雇を除く常用で算定（パートは含む）

労働者の募集・採用にあたっては、年齢・性別にかかわりなく均等な機会をあたえなければなりません。

ハローワーク熊本
熊本公共職業安定所
雇用促進部門
(096)371-8305

1．職業別有効求人・求職及び有効求人倍率

2022年6月	有効求人数	有効求職者数			有効求人倍率
	合計	合計	男性	女性	合計
職業計	14,304	12,133	5,206	6,916	1.18
A管理的職業	58	81	69	12	0.72
B専門的・技術的職業	3,627	2,082	747	1,332	1.74
07開発技術者	97	34	28	6	2.85
08製造技術者	145	72	61	11	2.01
09建築・土木技術者等	379	91	77	14	4.16
10情報処理・通信技術者	265	204	171	33	1.30
11その他の技術者	26	6	6	0	4.33
12医師、薬剤師等	93	56	16	40	1.66
13保健師、助産師等	1,019	524	10	514	1.94
14医療技術者	410	152	51	101	2.70
15その他の保健医療	180	80	17	63	2.25
16社会福祉の専門的職業	784	373	74	298	2.10
22美術家、デザイナー等	36	233	99	133	0.15
その他の専門的職業	193	257	137	119	0.75
C事務的職業	1,537	3,680	914	2,763	0.42
25一般事務員	1,171	3,174	715	2,457	0.37
26会計事務員	165	229	86	142	0.72
27生産関連事務員	30	31	21	10	0.97
28営業・販売関連事務員	110	116	35	81	0.95
29外勤事務員	7	1	1	0	7.00
30運輸・郵便事務	13	7	5	2	1.86
31事務用機器操作の職業	41	122	51	71	0.34
D販売の職業	1,102	926	463	463	1.19
32商品販売の職業	655	552	148	404	1.19
33販売類似の職業	23	14	5	9	1.64
34営業の職業	424	360	310	50	1.18
Eサービスの職業	3,810	1,286	423	862	2.96
35家庭生活支援サービス	12	6	1	5	2.00
36介護サービスの職業	1,227	366	106	260	3.35
37保健医療サービス	272	93	6	87	2.92
38生活衛生サービス	396	139	22	117	2.85
39飲食物調理の職業	1,178	294	114	180	4.01
40接客・給仕の職業	565	213	69	143	2.65
41居住施設・ビルの管理	41	80	70	10	0.51
42その他のサービス	119	95	35	60	1.25
F保安の職業	793	69	68	1	11.49
G農林漁業の職業	57	68	58	10	0.84
H生産工程の職業	891	586	382	204	1.52
49生産設備（金属）	16	11	9	2	1.45
50生産設備（金属除く）	25	12	9	3	2.08
51生産設備（機械）	24	19	17	2	1.26
52金属材料製造等	101	50	46	4	2.02
54製品製造・加工処理	249	202	90	112	1.23
57機械組立の職業	161	139	111	28	1.16
60機械整備・修理の職業	172	47	45	2	3.66
61製品検査（金属）	1	3	3	0	0.33
62製品検査（金属除く）	11	5	1	4	2.20
63機械検査の職業	61	11	4	7	5.55
64生産関連・生産類似	70	87	47	40	0.80
I輸送・機械運転の職業	592	361	349	11	1.64
65鉄道運転の職業	1	1	1	0	1.00
66自動車運転の職業	498	254	243	10	1.96
67船舶・航空機運転	0	0	0	0	－
68その他の輸送の職業	13	26	26	0	0.50
69定置・建設機械運転	80	80	79	1	1.00
J建設・採掘の職業	602	166	155	11	3.63
70建設躯体工事の職業	101	17	17	0	5.94
71建設の職業	137	54	45	9	2.54
72電気工事の職業	143	45	43	2	3.18
73土木の職業	221	50	50	0	4.42
74採掘の職業	0	0	0	0	－
K運搬・清掃等の職業	1,235	1,222	668	552	1.01
75運搬の職業	187	214	177	37	0.87
76清掃の職業	723	247	95	151	2.93
77包装の職業	23	21	5	16	1.10
78その他の運搬等の職業	302	740	391	348	0.41
分類不能の職業	0	1,606	910	695	0.00
【ＩＴ関連計】	549	642	391	250	0.86
（ＩＴ技術関連小計）	400	241	207	34	1.66
（ＩＴ操作関連小計）	48	355	147	207	0.14
（ＩＴ製造関連小計）	101	46	37	9	2.20
【福祉関連計】	2,923	1,158	206	951	2.52
（介護関連小計）	1,698	536	165	371	3.17
（その他小計）	1,225	622	41	580	1.97

＊臨時・季節・日雇を除く常用で算定（パートは含む）

1.職業別有効求人・求職及び有効求人倍率

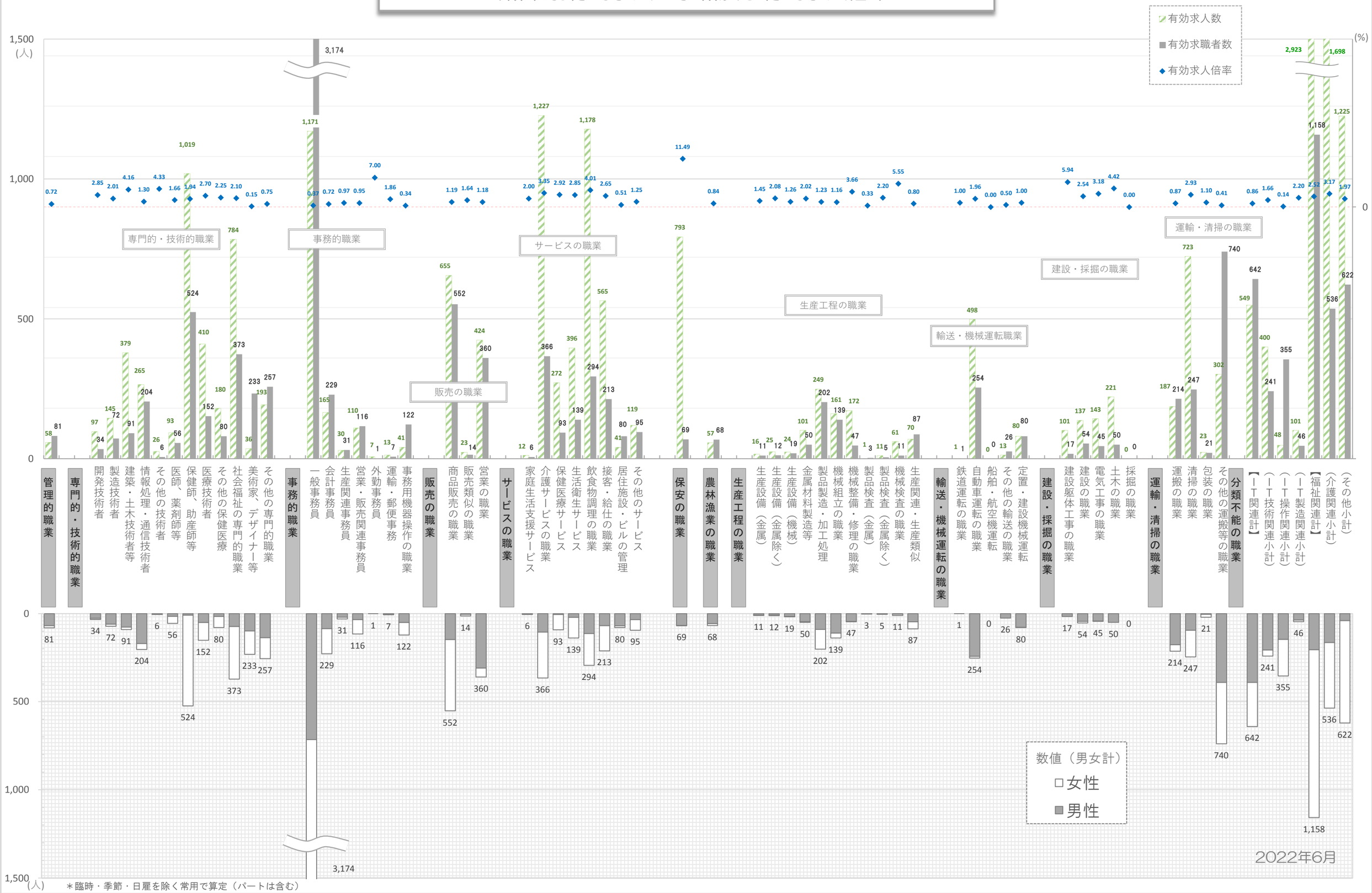

＊臨時・季節・日雇を除く常用で算定（パートは含む）

2. 職業別求人賃金・求職（希望）賃金…フルタイム及びパート

2022年6月	求人賃金				求職賃金	
	フルタイム		パート		フルタイム	パート
	上　限	下　限	上　限	下　限		
職　業　計	**243,618**	**189,453**	**1,120**	**987**	**199,769**	**957**
管理的職業	302,672	245,244	1,000	850	215,333	1,475
専門的・技術的職業	276,383	208,162	1,476	1,235	217,314	1,166
事務的職業	206,242	172,038	1,030	914	182,716	920
販売の職業	256,280	192,749	980	906	211,875	953
サービスの職業	230,851	184,465	1,078	942	184,730	938
保安の職業	207,348	159,038	1,151	955	201,250	877
農林漁業の職業	217,508	161,342	890	870	204,444	950
生産工程の職業	248,681	190,762	970	873	207,692	932
輸送・機械運転の職業	181,670	158,498	1,049	994	227,400	971
建設・採掘の職業	277,312	192,479	1,405	1,215	213,200	983
運搬・清掃等の職業	202,423	172,654	922	884	191,711	875
分類不能の職業	－	－	－	－	208,269	917

＊月内にハローワーク熊本に求職申込をされた方の希望賃金、及び当月提出された求人の平均賃金で算出。
＊パートは時間給で計上　＊臨時・季節・日雇を除く常用で算出（パートは含む）

2. 職業別求人賃金・求職（希望）賃金…フルタイム及びパート　2022年6月

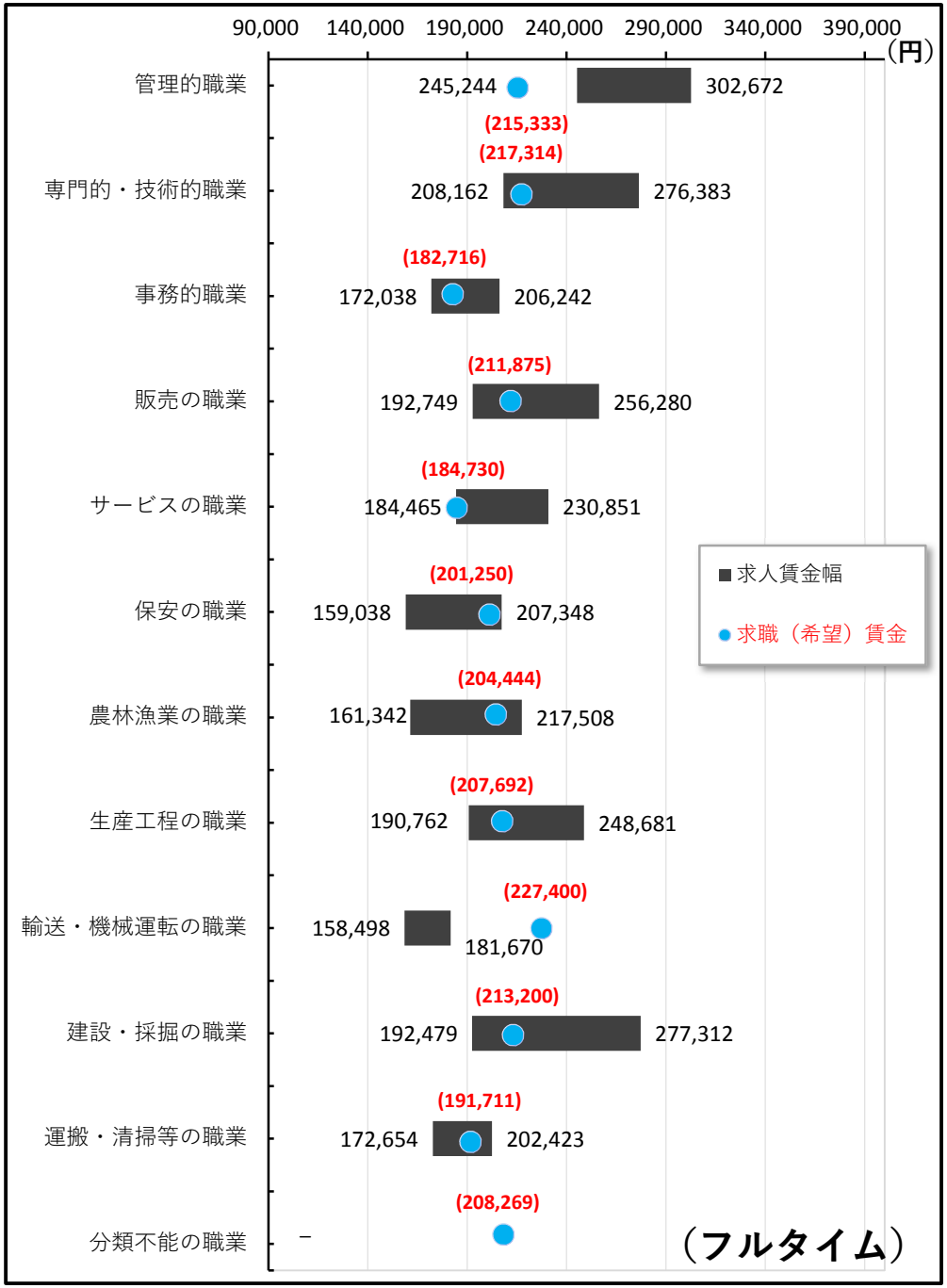

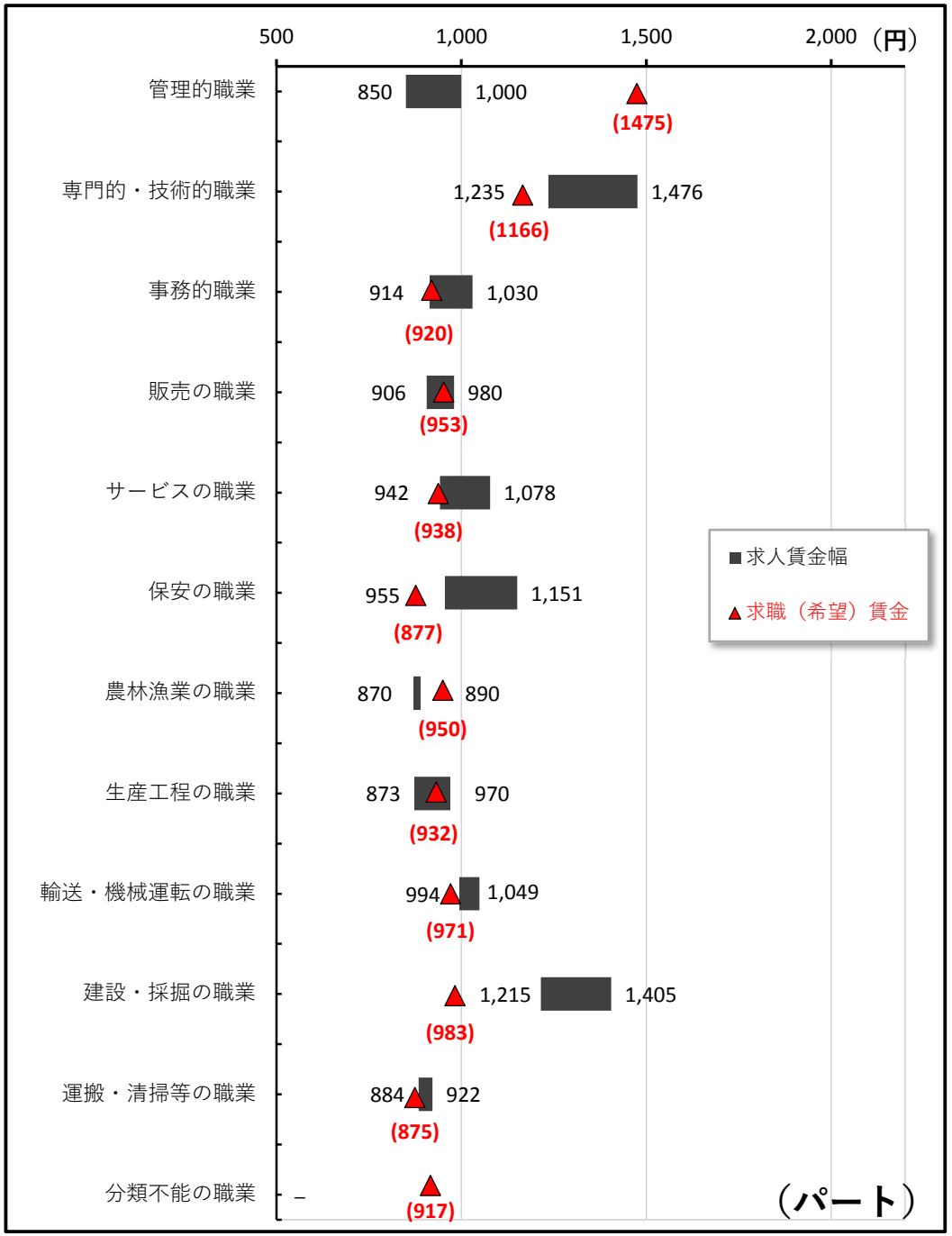

3. 職業別求人賃金（中分類）…フルタイム及びパート

＊パートは時間給で計上

2022年6月	フルタイム		パート	
	上　限	下　限	上　限	下　限
職業計	**243,618**	**189,453**	**1,120**	**987**
管理的職業	**302,672**	**245,244**	**1,000**	**850**
専門的・技術的職業	**276,383**	**208,162**	**1,476**	**1,235**
開発技術者	289,000	189,280	－	－
製造技術者	278,509	190,664	1,054	932
建築・土木技術者等	367,366	225,881	－	－
情報処理・通信技術者	303,372	197,864	1,159	902
その他の技術者	326,663	209,925	1,077	855
医師、薬剤師等	424,490	333,232	2,409	2,109
保健師、助産師等	245,840	202,594	1,455	1,237
医療技術者	261,201	215,731	1,655	1,288
その他の保健医療	219,085	178,538	1,077	947
社会福祉の専門的職業	235,759	195,110	1,237	1,062
美術家、デザイナー等	276,833	172,500	1,435	1,175
その他の専門的職業	290,132	201,687	1,992	1,612
事務的職業	**206,242**	**172,038**	**1,030**	**914**
一般事務員	196,719	168,410	1,037	913
会計事務員	244,559	186,781	1,033	919
生産関連事務員	199,000	165,833	－	－
営業・販売関連事務員	232,288	183,406	1,200	950
外勤事務員	250,000	180,000	1,170	1,082
運輸・郵便事務	272,500	200,000	900	900
事務用機器操作の職業	172,721	146,080	923	884
販売の職業	**256,280**	**192,749**	**980**	**906**
商品販売の職業	217,787	177,736	958	907
販売類似の職業	261,000	261,000	923	857
営業の職業	288,109	204,619	1,233	933
サービスの職業	**230,851**	**184,465**	**1,078**	**942**
家庭生活支援サービス	－	－	1,100	1,000
介護サービスの職業	211,574	171,896	1,231	1,015
保健医療サービス	186,979	161,986	982	880
生活衛生サービス	293,757	209,443	1,110	930
飲食物調理の職業	231,751	189,611	985	909
接客・給仕の職業	234,920	191,146	970	887
居住施設・ビルの管理	266,000	196,000	900	878
その他のサービス	214,546	174,474	1,286	1,055
保安の職業	**207,348**	**159,038**	**1,151**	**955**
農林漁業の職業	**217,508**	**161,342**	**890**	**870**
生産工程の職業	**248,681**	**190,762**	**970**	**873**
生産設備（金属）	300,000	200,000	－	－
生産設備（金属除く）	244,317	196,945	1,000	900
生産設備（機械）	234,964	203,118	－	－
金属材料製造等	259,991	190,991	911	836
製品製造・加工処理	216,670	177,359	952	867
機械組立の職業	250,076	209,622	975	915
機械整備・修理の職業	262,905	189,523	1,270	910
製品検査（金属）	－	－	－	－
製品検査（金属除く）	218,750	174,750	－	－
機械検査の職業	249,020	194,687	－	－
生産関連・生産類似	307,656	199,544	－	－
輸送・機械運転の職業	**181,670**	**158,498**	**1,049**	**994**
鉄道運転の職業	－	－	－	－
自動車運転の職業	167,711	152,736	990	943
船舶・航空機運転	－	－	－	－
その他の輸送の職業	145,000	145,000	1,000	1,000
定置・建設機械運転	271,971	195,633	1,688	1,500
建設・採掘の職業	**277,312**	**192,479**	**1,405**	**1,215**
建設躯体工事の職業	332,540	224,955	2,250	1,500
建設の職業	278,410	193,547	1,292	1,142
電気工事の職業	251,200	174,964	－	－
土木の職業	281,769	196,553	1,236	1,194
採掘の職業	－	－	－	－
運搬・清掃等の職業	**202,423**	**172,654**	**922**	**884**
運搬の職業	207,362	178,354	876	876
清掃の職業	181,445	161,622	921	882
包装の職業	－	－	821	821
その他の運搬等の職業	263,548	194,085	940	897
分類不能の職業	**－**	**－**	**－**	**－**
【ＩＴ関連計】	283,696	190,952	1,084	929
（ＩＴ技術関連小計）	302,344	197,696	1,139	889
（ＩＴ操作関連小計）	269,817	177,440	1,086	973
（ＩＴ製造関連小計）	231,885	175,342	850	830
【福祉関連計】	233,787	191,705	1,345	1,124
（介護関連小計）	221,391	180,056	1,237	1,035
（その他小計）	249,361	206,340	1,505	1,255

＊「求人賃金」：新規求人の上限の平均値、及び下限の平均値を表示　※臨時・季節・日雇を除く常用で算出（パートは含む）

3. 職業別求人賃金（中分類）…フルタイム及びパート

2022年6月

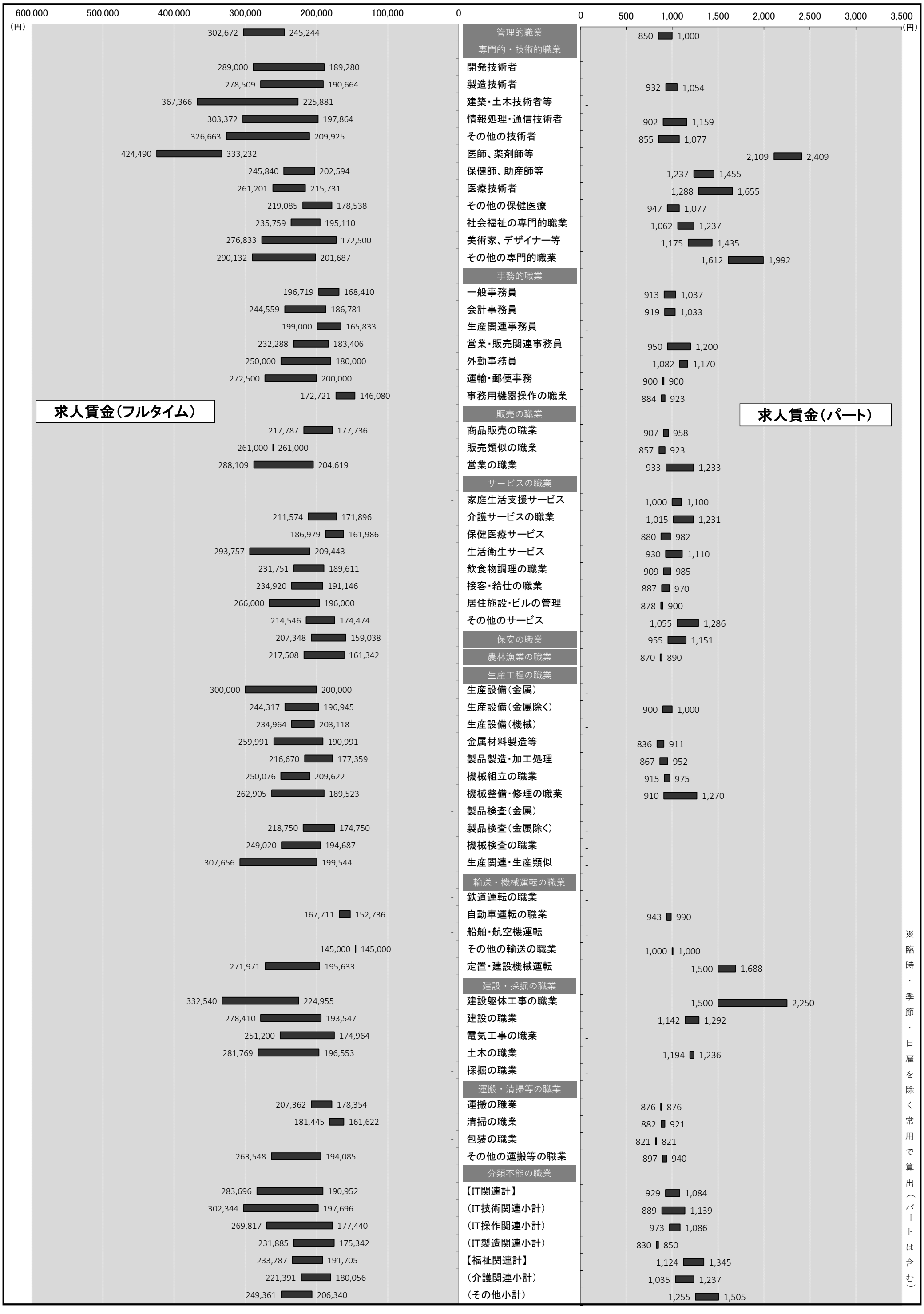

4. 産業別求人賃金…フルタイム及びパート

2022年6月	フルタイム		パート	
	上限	下限	上限	下限
産業計	**243,618**	**189,453**	**1,120**	**987**
ＡＢ　農林漁業	**-**	**-**	**915**	**865**
Ｃ　鉱業	**177,855**	**170,400**	**-**	**-**
石炭・亜炭	-	-	-	-
Ｄ　建設業	**299,708**	**203,131**	**1,315**	**1,093**
総合工事業	317,577	214,288	1,314	1,081
電気工事	229,168	158,214	950	850
Ｅ　製造業	**249,839**	**181,649**	**922**	**879**
食料品	214,085	171,968	879	849
飲料	-	-	-	-
繊維	-	-	850	825
木材	250,000	200,000	900	900
家具	210,000	185,000	-	-
パルプ	206,000	168,000	-	-
印刷	205,000	175,714	821	821
化学	245,000	180,000	-	-
石油	-	-	-	-
プラスチック	221,000	201,000	-	-
ゴム	-	-	-	-
窯業	222,856	177,087	1,150	950
金属製品	271,429	185,714	1,000	900
電子部品	253,543	201,729	983	977
電気機械器具製造業	291,349	161,449	-	-
（民生）	-	-	-	-
（電子機器等）	272,446	181,589	983	977
（電子応用）	291,349	161,449	-	-
（その他電気）	-	-	-	-
情報通信機械	-	-	-	-
（通信機械）	-	-	-	-
ハードウェア	253,543	201,729	983	977
輸送	260,960	161,280	-	-
（自動車）	260,960	161,280	-	-
その他製造	-	-	-	-
Ｆ　電気･ガス･熱供給･水道	**280,000**	**175,000**	**-**	**-**
Ｇ　情報通信	**283,622**	**195,526**	**1,145**	**1,000**
通信	246,667	240,000	1,038	988
放送	-	-	-	-
情報サービス	288,909	198,663	1,075	925
（ソフトウェア）	286,690	199,423	1,400	1,000
（情報処理）	295,364	196,455	1,010	910
インターネット	280,636	175,273	2,000	1,500
Ｈ　運輸業	**170,569**	**154,009**	**950**	**943**
旅客運送	164,812	150,481	966	958
貨物運送	200,953	171,677	-	-
Ｉ　卸売・小売	**236,899**	**186,271**	**1,067**	**992**
卸売	242,324	185,487	968	884
（ハード等）	260,467	203,644	1,200	1,000
（電気機械）	220,000	160,000	-	-
小売	234,842	186,569	1,079	1,005
各種商品小売業	222,895	175,789	934	905
（機械小売）	265,525	209,100	1,200	1,000
Ｊ　金融・保険	**219,650**	**181,650**	**935**	**898**
銀行	170,000	150,000	919	888
保険業	225,167	185,167	1,022	955
Ｋ　不動産	**262,925**	**197,255**	**1,096**	**958**
（駐車場）	-	-	-	-
物品賃貸業	293,764	199,470	870	870
（事務機械）	-	-	-	-
Ｌ　学術研究	**326,102**	**213,879**	**1,098**	**931**
広告	270,775	185,338	-	-
Ｍ　飲食・宿泊	**253,182**	**200,023**	**961**	**900**
宿泊	226,865	173,135	888	862
飲食	257,137	203,804	976	908
（一般）	258,988	204,098	986	913
Ｎ　生活関連・娯楽	**271,167**	**203,543**	**1,141**	**967**
理美容業	293,240	208,766	1,132	933
Ｏ　教育・学習	**244,223**	**177,165**	**1,421**	**1,146**
Ｐ　医療・福祉	**228,845**	**189,088**	**1,242**	**1,052**
医療業	234,305	190,176	1,235	1,064
保健衛生	173,440	173,440	-	-
社会保険	224,213	188,234	1,246	1,045
老人・介護	224,447	188,801	1,322	1,094
その他社会保険	228,276	185,792	1,230	964
Ｑ　複合サービス	**240,000**	**200,000**	**-**	**-**
郵便	-	-	-	-
Ｒ　サービス	**208,680**	**176,653**	**939**	**890**
廃棄物処理	210,856	168,356	1,025	1,025
自動車整備	240,723	198,872	-	-
機械修理	210,000	170,000	-	-
紹介・派遣	204,633	182,147	1,003	953
（労働者派遣）	205,079	182,023	1,003	953
その他の事業サービス	210,407	173,932	922	883
その他のサービス業	187,456	164,300	1,274	924
ＳＴ　公務・その他	**241,059**	**167,820**	**1,262**	**1,057**
ＩＴ関連産業計	**267,889**	**188,914**	**1,106**	**986**

＊パートは時間給で計上　＊「求人賃金」：新規求人の上限の平均値、及び下限の平均値を表示　※臨時・季節・日雇を除く常用で算出（パートは含む）

4. 産業別求人賃金…フルタイム及びパート　2022年6月

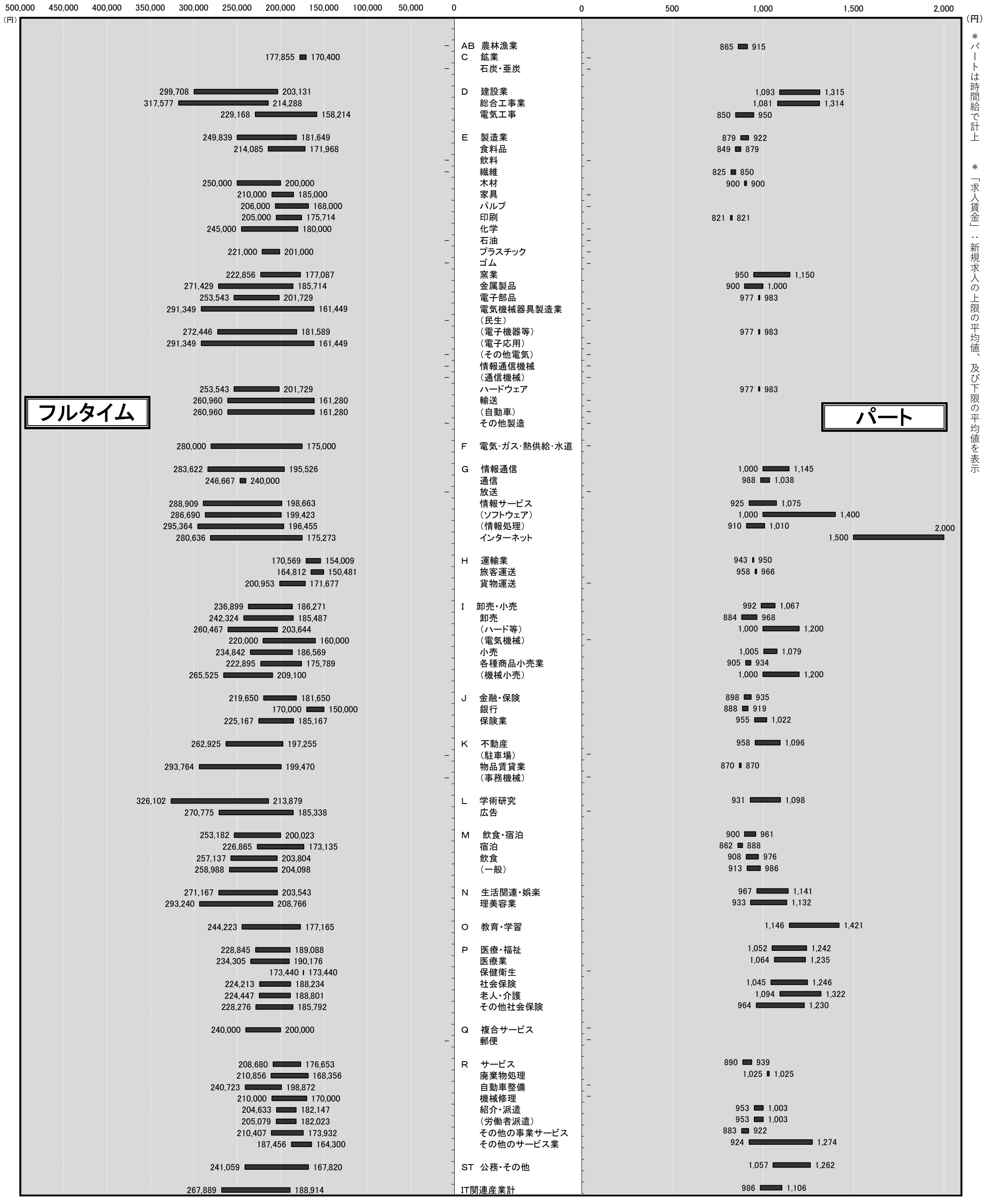

＊パートは時間給で計上　＊「求人賃金」：新規求人の上限の平均値、及び下限の平均値を表示

5. 求人・求職の推移（フルタイム及びパート）

区分 / 年月	新規求職者数			有効求職者数			新規求人数	有効求人数	有効求人倍率	新規求人倍率	求人充足数
	合　計	男　性	女　性	合　計	男　性	女　性					
2016年度	30,432	11,688	18,696	133,319	54,989	78,199	60,218	168,352	1.26	1.98	9,806
2017年度	28,791	11,008	17,749	124,269	50,737	73,456	64,347	185,769	1.49	2.23	9,777
2018年度	28,228	11,109	17,091	122,576	50,782	71,712	64,528	186,248	1.52	2.29	9,017
2019年度	28,128	11,048	17,041	123,816	51,519	72,169	64,715	185,954	1.50	2.30	8,710
2020年度	28,028	11,463	16,560	134,523	56,826	77,682	54,313	155,681	1.16	1.94	7,594
2021年度	28,592	11,848	16,730	137,451	59,234	78,155	56,735	162,375	1.18	1.98	7,575
2021年6月	2,336	945	1,389	11,542	4,945	6,593	4,833	12,603	1.09	2.07	645
2021年7月	2,243	949	1,293	11,183	4,717	6,462	4,345	12,548	1.12	1.94	572
2021年8月	2,194	924	1,269	11,287	4,806	6,476	4,308	12,859	1.14	1.96	542
2021年9月	2,261	925	1,336	11,240	4,821	6,415	5,165	13,404	1.19	2.28	583
2021年10月	2,394	1,009	1,385	11,464	4,966	6,494	5,219	14,184	1.24	2.18	625
2021年11月	2,148	871	1,275	11,311	4,897	6,408	4,149	13,862	1.23	1.93	630
2021年12月	1,711	738	973	10,608	4,673	5,929	4,819	13,624	1.28	2.82	561
2022年1月	2,643	1,125	1,516	10,905	4,769	6,129	5,511	14,033	1.29	2.09	449
2022年2月	2,408	997	1,408	11,311	4,969	6,333	4,679	14,614	1.29	1.94	724
2022年3月	2,762	1,102	1,657	12,099	5,226	6,862	5,368	14,753	1.22	1.94	929
2022年4月	3,290	1,378	1,910	12,923	5,659	7,252	4,747	13,966	1.08	1.44	595
2022年5月	2,491	978	1,510	12,989	5,652	7,324	4,672	14,207	1.09	1.88	719
2022年6月	2,307	914	1,392	12,133	5,206	6,916	5,355	14,304	1.18	2.32	672

※性別表示を必須としていないため、合計と男女の計は不一致となります。
＊臨時・季節・日雇を除く常用で算定（パートは含む）

年　間

5-1．求人・求職の推移（フルタイム及びパート）

＊臨時･季節･日雇を除く常用で算定(パートは含む)

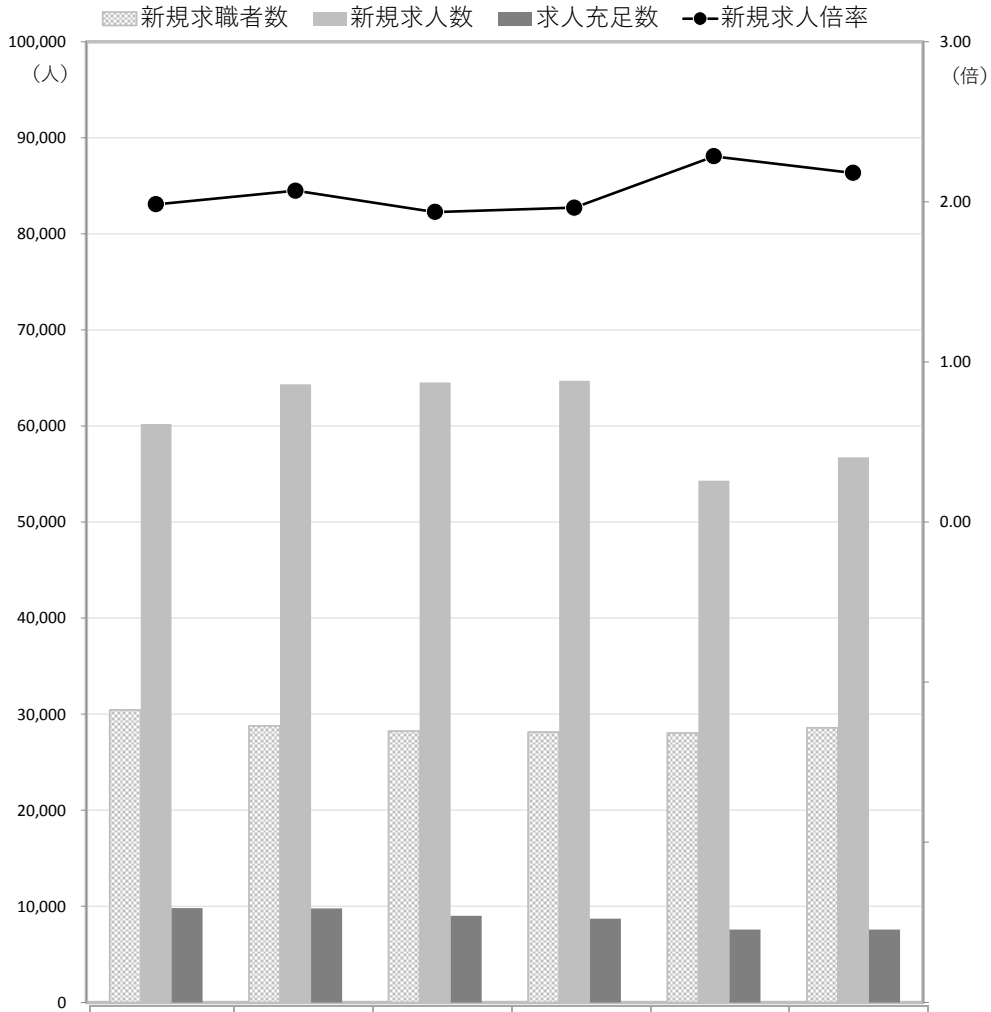

	2016年度	2017年度	2018年度	2019年度	2020年度	2021年度
新規求職者数	30,432	28,791	28,228	28,128	28,028	28,592
新規求人数	60,218	64,347	64,528	64,715	54,313	56,735
求人充足数	9,806	9,777	9,017	8,710	7,594	7,575
新規求人倍率	1.98	2.23	2.29	2.30	1.94	1.98

新　規

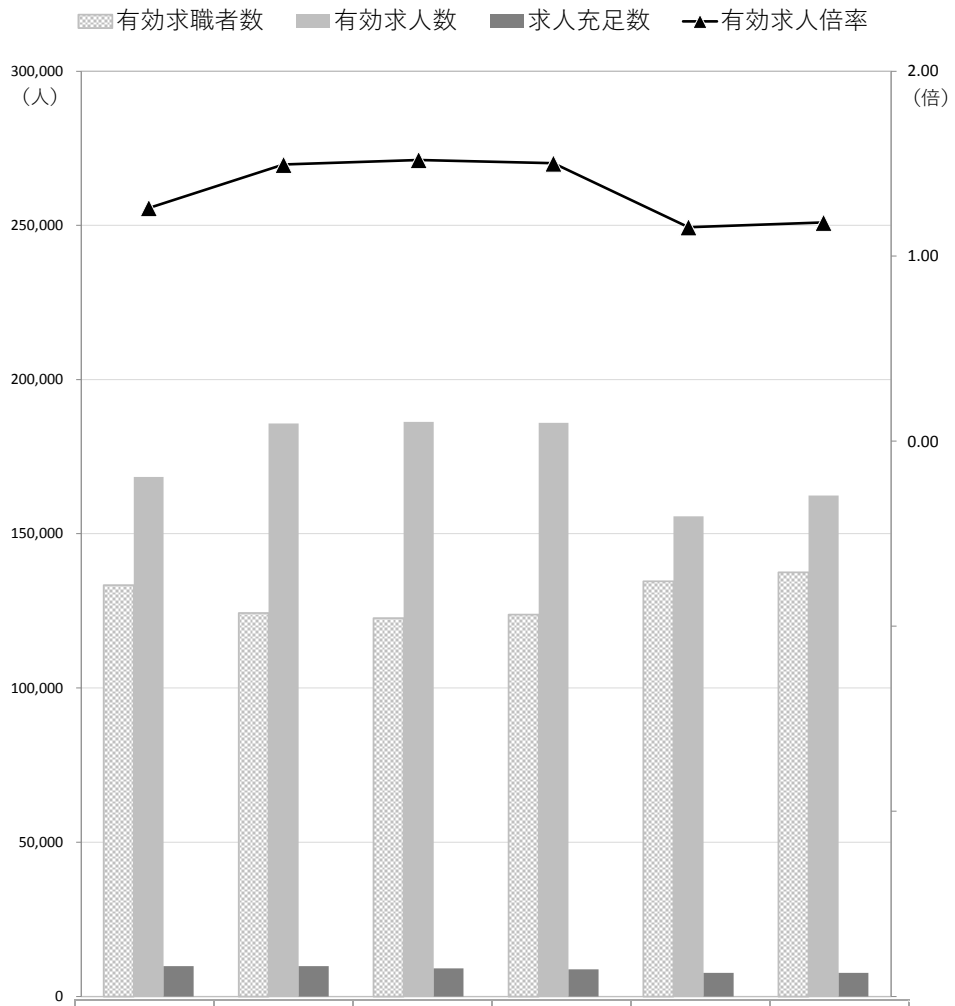

	2016年度	2017年度	2018年度	2019年度	2020年度	2021年度
有効求職者数	133,319	124,269	122,576	123,816	134,523	137,451
有効求人数	168,352	185,769	186,248	185,954	155,681	162,375
求人充足数	9,806	9,777	9,017	8,710	7,594	7,575
有効求人倍率	1.26	1.49	1.52	1.50	1.16	1.18

有　効

月　間

5-2. 求人・求職の推移（フルタイム及びパート）

＊臨時・季節・日雇を除く常用で算定（パートは含む）

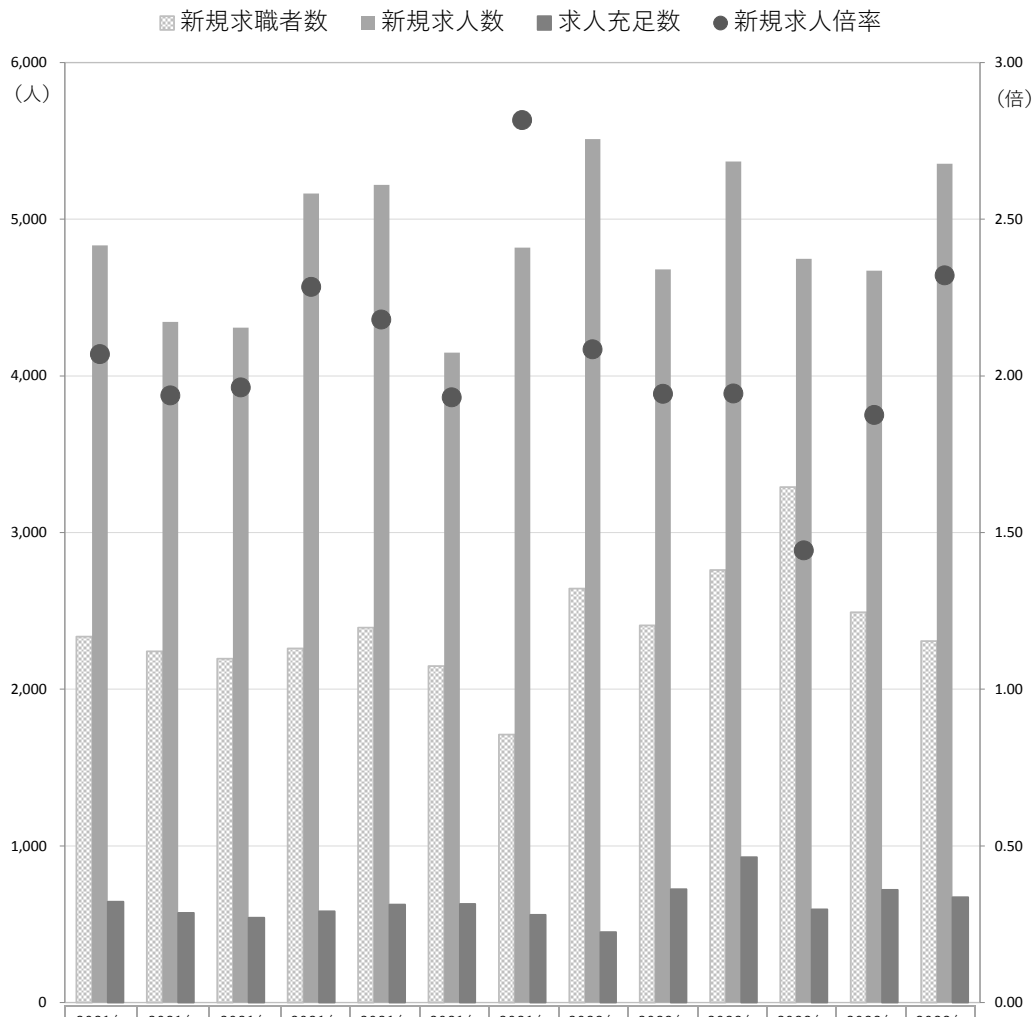

	2021年6月	2021年7月	2021年8月	2021年9月	2021年10月	2021年11月	2021年12月	2022年1月	2022年2月	2022年3月	2022年4月	2022年5月	2022年6月
新規求職者数	2,336	2,243	2,194	2,261	2,394	2,148	1,711	2,643	2,408	2,762	3,290	2,491	2,307
新規求人数	4,833	4,345	4,308	5,165	5,219	4,149	4,819	5,511	4,679	5,368	4,747	4,672	5,355
求人充足数	645	572	542	583	625	630	561	449	724	929	595	719	672
新規求人倍率	2.07	1.94	1.96	2.28	2.18	1.93	2.82	2.09	1.94	1.94	1.44	1.88	2.32

新　規

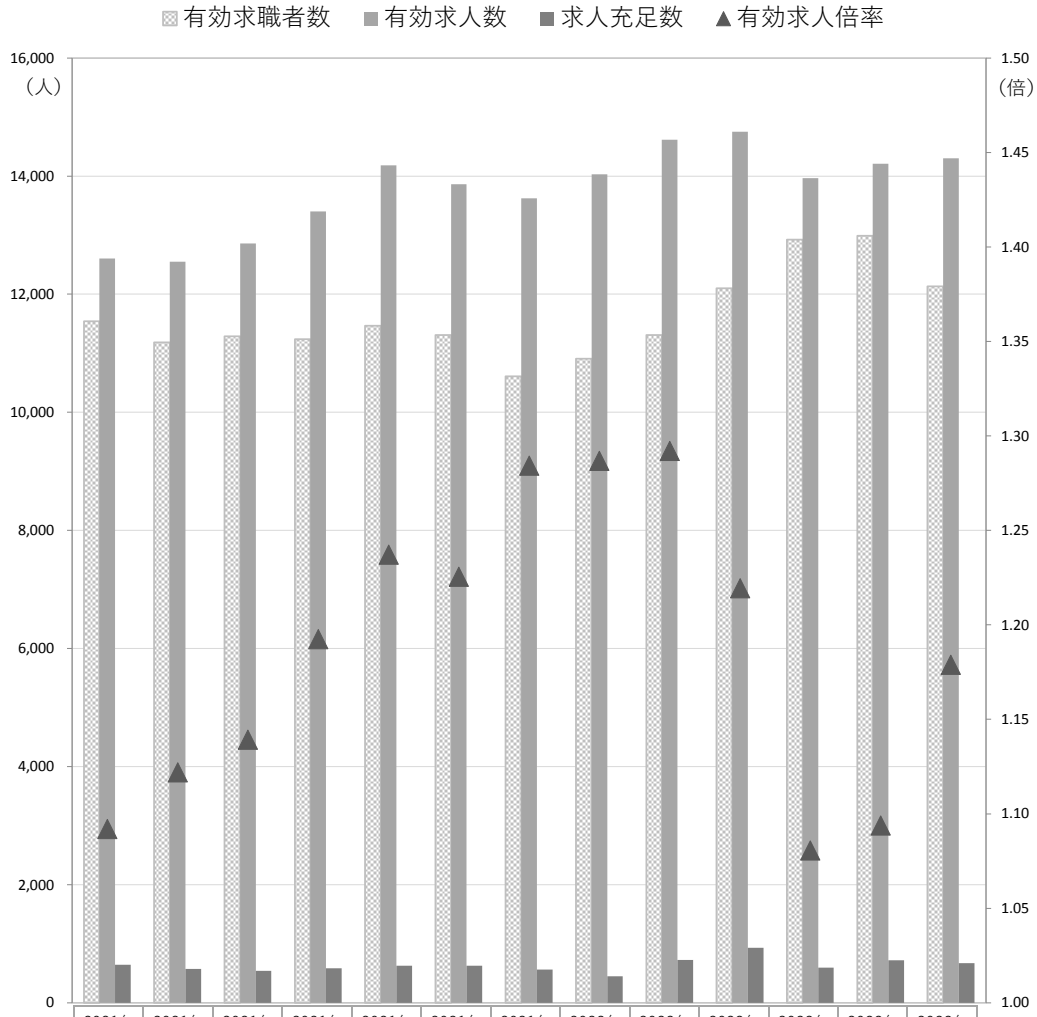

	2021年6月	2021年7月	2021年8月	2021年9月	2021年10月	2021年11月	2021年12月	2022年1月	2022年2月	2022年3月	2022年4月	2022年5月	2022年6月
有効求職者数	11,542	11,183	11,287	11,240	11,464	11,311	10,608	10,905	11,311	12,099	12,923	12,989	12,133
有効求人数	12,603	12,548	12,859	13,404	14,184	13,862	13,624	14,033	14,614	14,753	13,966	14,207	14,304
求人充足数	645	572	542	583	625	630	561	449	724	929	595	719	672
有効求人倍率	1.09	1.12	1.14	1.19	1.24	1.23	1.28	1.29	1.29	1.22	1.08	1.09	1.18

有　効