

公表日 令和4年7月1日(金)

職業安定部 職業安定課

課長 前田 好浩
地方労働市場情報官 岡崎 仁喜

TEL:096-211-1703 FAX:096-323-3663

一般職業紹介状況（令和4年5月分）

- ❖ 令和4年5月の有効求人倍率は 1.39倍で、前月に比べて 0.02ポイント上昇。
- ❖ 令和4年5月の新規求人倍率は 2.49倍で、前月に比べて 0.31ポイント上昇。

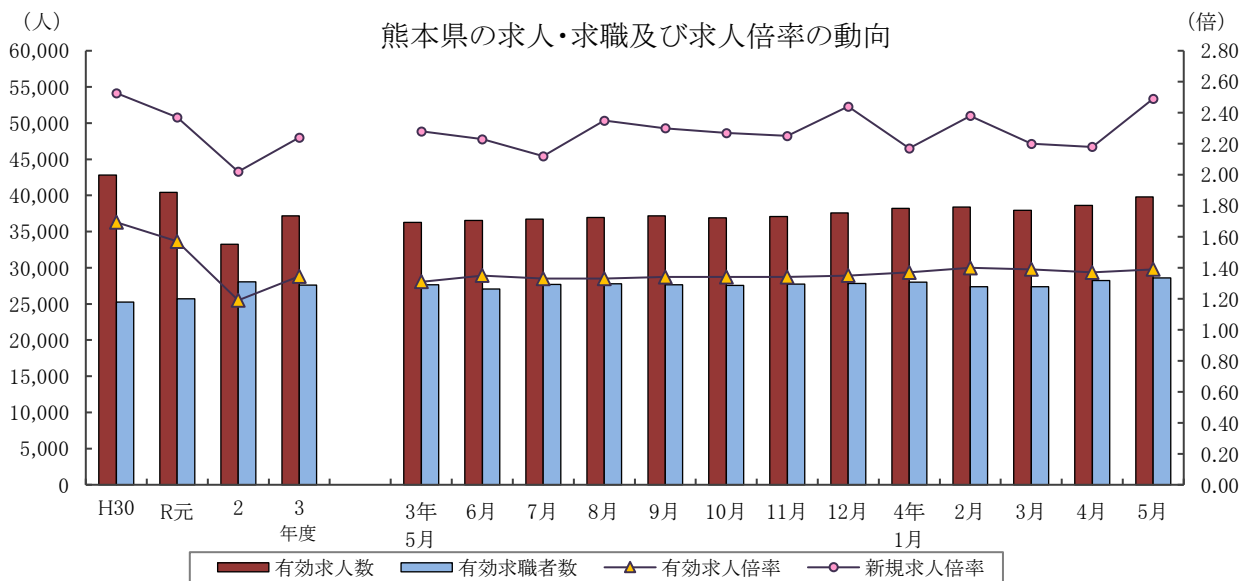

	有効求人人数	有効求職者数	有効求人倍率		新規求人倍率		完全失業者率 (%)	完全失業者数 (万人)
	熊本県	熊本県	熊本県	全国	熊本県	全国	全国	全国
H30年度	42,799	25,271	1.69	1.62	2.53	2.42	2.4	166
R元年度	40,406	25,696	1.57	1.55	2.37	2.35	2.3	162
2年度	33,237	28,048	1.19	1.10	2.02	1.90	2.9	198
3年度	37,156	27,622	1.35	1.16	2.24	2.08	2.8	191
3年 10月	36,919	27,543	1.34	1.16	2.27	2.03	2.7	184
11月	37,077	27,746	1.34	1.17	2.25	2.08	2.8	183
12月	37,577	27,814	1.35	1.17	2.44	2.19	2.7	173
4年 1月	38,231	28,008	1.37	1.20	2.17	2.16	2.8	185
2月	38,412	27,379	1.40	1.21	2.38	2.21	2.7	180
3月	37,948	27,364	1.39	1.22	2.20	2.16	2.6	180
4月	38,639	28,235	1.37	1.23	2.18	2.19	2.5	188
5月	39,783	28,617	1.39	1.24	2.49	2.27	2.6	191

(注) 1. 各年度は原数値(平均値)、各月は季節調整値、月次の完全失業者数は原数値。
 2. 令和3年12月以前の季節調整値は新季節指数により改定されている。
 3. 完全失業者率・失業者数は、「労働力調査」(総務省統計局)より引用。
 4. ハローワークインターネットサービスの機能拡充に伴い、令和3年9月以降の数値には、ハローワークに来所せず、オンライン上で「求職者マイページ」を開設した求職者数や、ハローワークインターネットサービスで探した求人に直接応募する「オンライン自主応募」による就職件数等が含まれている。

I 労働市場の概況

【令和4年5月の県内の概況】

新規求職申込件数(原数値)は前年同月比11.2%増。4か月ぶりに増加しました。

新規求人数(同)は同16.8%増。15か月連続で増加しました。建設業、製造業、運輸業・郵便業、卸売業・小売業、宿泊・飲食サービス業、医療・福祉、サービス業(他に分類されないもの)すべてで増加しました。

有効求人倍率(季節調整値)は、有効求人数(同)、有効求職者数(同)がともに前月より増加し、前月の水準を上回りました。

○求人倍率の動向

5月の有効求人数(季節調整値)は、前月比3.0%増の39,783人で、2か月連続で増加しました。

一方、有効求職者数(同)は前月比1.4%増の28,617人で2か月連続で増加しました。

この結果、求職者1人当たりの有効求人数の割合を示す有効求人倍率(季節調整値)は、前月から0.02ポイント上回り1.39倍となりました。

正社員の有効求人倍率(原数値)は1.03倍で、前年同月を0.07ポイント上回りました。

○求人動向

新規求人数(原数値)は、前年同月比16.8%増の12,920人で、15か月連続で増加しました。

うち一般フルタイム求人(同)は13.1%増の8,054人で15か月連続で増加し、一般パートタイム求人(同)は23.4%増の4,866人で2か月ぶりに増加しました。

これを主要産業別にみると、建設業(7.1%増)、製造業(12.4%増)、運輸業、郵便業(16.8%増)、卸売業・小売業(6.1%増)、宿泊業・飲食サービス業(15.4%増)、医療・福祉(2.0%増)、サービス業(他に分類されないもの)(45.6%増)とすべてで増加しました。

○求職動向

新規求職申込件数(原数値)は、前年同月比11.2%増の6,024人で、4か月ぶりに増加となりました。

うち一般フルタイムは同10.6%増の3,576人で4か月ぶりに増加、一般パートタイムは同12.0%増の2,448人で2か月ぶりの増加となりました。

新規常用求職者(パートを含む)を在職者・離職者の態様別にみると、前年同月比で、在職者は11.7%増の1,335人で3か月連続の増加、離職者は8.5%増の4,094人で4か月ぶりに増加、無業者は29.1%増の546人で2か月連続で増加しました。

また離職者のうち、事業主都合離職者は2.2%減の960人で14ヶ月連続の減少、自己都合離職者は11.2%増の2,884人で、4か月ぶりに増加しました。

新規常用求職者(パートを含む)全体では、10.8%増の5,975人で4か月ぶりに増加しました。

○就職動向

就職件数は、前年同月比0.2%減の1,948人で、4か月連続の減少となりました。

新規求職者に対する就職件数の割合(就職率)は32.3%となり、前年同月を3.7ポイント下回りました。

新規求人数・新規求職申込件数及び新規求人倍率の年度別・月別推移(全数)

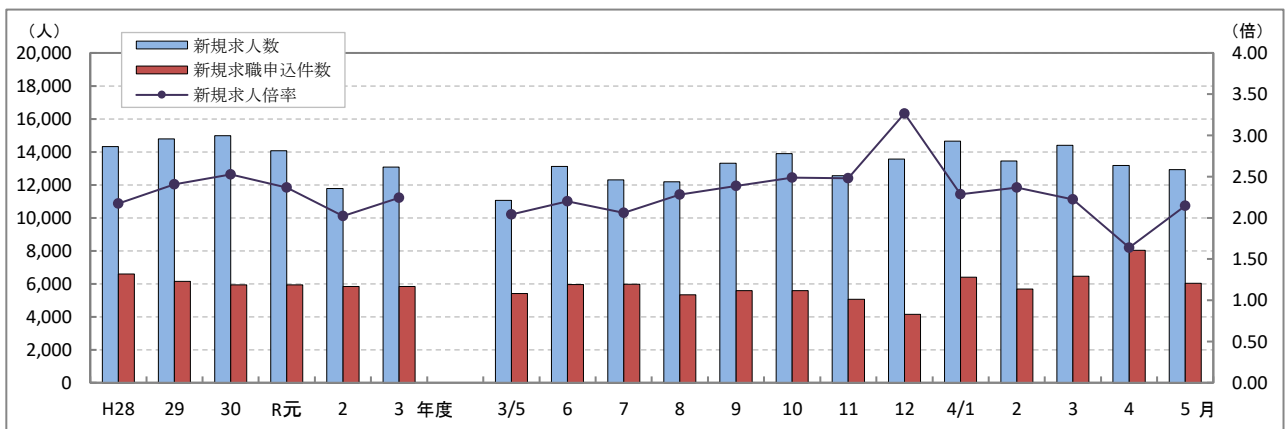

(注) 文中の正社員有効求人倍率は正社員の月間有効求人数をパートタイムを除く常用の月間有効求職者数で除して算出しているが、パートタイムを除く常用の有効求職者には派遣労働者や契約社員を希望する者も含まれるため、厳密な意味での正社員有効求人倍率より低い値となる。また、産業分類は、平成25年10月改定「日本標準産業分類」に基づくものである。(第14表産業別・規模別新規求人状況も同様である。)

ハローワークインターネットサービスの機能拡充に伴う令和3年9月以降の数値の取扱いについては、表紙の注4を参照。

第1表 職業紹介状況 総括

項目		4年 5月	4年 4月	3年 5月	前年同月比 (%・ポイント)	
全 数	① 新規求職申込件数	6,024	8,036	5,418	11.2	
	② 月間有効求職者数	原数値	30,314	30,017	29,218	3.8
		季節調整値	28,617	28,235	27,658	(前月比) 1.4
	③ 新規求人件数	12,920	13,172	11,062	16.8	
	④ 月間有効求人件数	原数値	38,609	38,682	35,098	10.0
		季節調整値	39,783	38,639	36,266	(前月比) 3.0
	⑤ 紹介件数	4,690	4,878	4,704	▲ 0.3	
	⑥ 就職件数	1,948	1,851	1,952	▲ 0.2	
	⑦ 有効求人倍率	原数値	1.27	1.29	1.20	0.07
		季節調整値	1.39	1.37	1.31	(前月比) 0.02
	⑧ 新規求人倍率	原数値	2.14	1.64	2.04	0.10
	⑨ 充足数	1,926	1,834	1,925	0.1	
就職率 (⑥/①×100)	32.3	23.0	36.0	▲ 3.7		
充足率 (⑨/③×100)	14.9	13.9	17.4	▲ 2.5		
一 般 フ ル タ イ ム	① 新規求職申込件数	3,576	4,503	3,233	10.6	
	② 月間有効求職者数	17,299	17,282	16,992	1.8	
	③ 新規求人件数	8,054	8,743	7,118	13.1	
	④ 月間有効求人件数	25,067	25,153	23,108	8.5	
	⑤ 紹介件数	2,879	3,125	2,862	0.6	
	⑥ 就職件数	1,122	1,056	1,087	3.2	
	⑦ 充足数	1,096	1,045	1,065	2.9	
	就職率 (⑥/①×100)	31.4	23.5	33.6	▲ 2.2	
	充足率 (⑦/③×100)	13.6	12.0	15.0	▲ 1.4	
常 用	① 新規求職申込件数	3,551	4,491	3,227	10.0	
	② 月間有効求職者数	17,234	17,213	16,941	1.7	
	③ 新規求人件数	6,902	7,523	6,251	10.4	
	④ 月間有効求人件数	21,541	21,612	20,188	6.7	
	⑤ 就職件数	1,063	1,006	1,027	3.5	
一 般 パ ー ト タ イ ム	① 新規求職申込件数	2,448	3,533	2,185	12.0	
	② 月間有効求職者数	13,015	12,735	12,226	6.5	
	③ 新規求人件数	4,866	4,429	3,944	23.4	
	④ 月間有効求人件数	13,542	13,529	11,990	12.9	
	⑤ 紹介件数	1,811	1,753	1,842	▲ 1.7	
	⑥ 就職件数	826	795	865	▲ 4.5	
	⑦ 充足数	830	789	860	▲ 3.5	
	就職率 (⑥/①×100)	33.7	22.5	39.6	▲ 5.9	
	充足率 (⑦/③×100)	17.1	17.8	21.8	▲ 4.7	
正 社 員	① 新規求人件数	5,607	6,202	5,107	9.8	
	② 有効求人件数	17,737	17,759	16,258	9.1	
	③ 紹介件数	2,209	2,399	2,189	0.9	
	④ 就職件数	834	839	835	▲ 0.1	
	⑤ 有効求人倍率	1.03	1.03	0.96	0.07	
	⑥ 充足数	820	826	812	1.0	

※ 常用には常用的パートタイムを含まない。 正社員有効求人倍率(正社員②/常用②)は原数値
 ※ 表紙の注4を参照。

第2表 安定所別有効求人倍率の推移 全数 <原数値>

年度	熊本	上益城	八代	菊池	玉名	天草	球磨	宇城	阿蘇	水俣	局計
H29年度	1.86	1.73	1.54	1.64	1.28	1.12	1.33	1.69	1.49	1.36	1.64
30年度	1.97	1.68	1.43	1.67	1.36	1.17	1.40	1.67	1.72	1.42	1.69
R元年度	1.86	1.38	1.31	1.42	1.29	1.17	1.39	1.60	1.42	1.46	1.57
2年度	1.35	1.00	1.13	1.06	0.99	0.95	1.08	1.20	1.15	1.26	1.19
3年度	1.43	1.47	1.18	1.36	1.13	1.05	1.49	1.31	1.41	1.39	1.35
3年 5月	1.27	1.16	1.17	1.21	1.03	0.92	1.30	1.19	1.20	1.33	1.20
6月	1.30	1.27	1.14	1.25	1.03	0.94	1.33	1.15	1.16	1.33	1.22
7月	1.33	1.31	1.00	1.27	0.97	1.00	1.43	1.21	1.27	1.30	1.23
8月	1.39	1.37	1.01	1.28	1.00	1.02	1.46	1.24	1.34	1.21	1.27
9月	1.44	1.36	1.04	1.31	1.04	1.06	1.50	1.28	1.40	1.48	1.31
10月	1.48	1.49	1.16	1.34	1.16	1.05	1.49	1.29	1.43	1.49	1.37
11月	1.47	1.62	1.28	1.42	1.23	1.18	1.63	1.43	1.52	1.38	1.42
12月	1.59	1.78	1.38	1.58	1.30	1.24	1.67	1.55	1.66	1.47	1.53
4年 1月	1.59	1.71	1.37	1.53	1.27	1.15	1.61	1.52	1.60	1.43	1.51
2月	1.60	1.83	1.27	1.53	1.30	1.14	1.65	1.41	1.59	1.54	1.51
3月	1.49	1.82	1.20	1.44	1.26	1.09	1.58	1.33	1.61	1.61	1.43
4月	1.31	1.64	1.12	1.26	1.21	1.01	1.42	1.27	1.60	1.60	1.29
5月	1.31	1.55	1.17	1.22	1.18	1.00	1.30	1.30	1.49	1.53	1.27

第3表 全国・九州・熊本県雇用情勢指数 全数

年度	完全失業率		有効求人倍率						新規求人倍率			就職率(%)		
	全国	失業者数 (万人)	熊本	全国	九州	熊本	うち一般パート		全国	九州	熊本	全国	九州	熊本
H29年度	2.7	183	2.9	1.54	1.40	1.64	1.80	1.62	2.29	2.02	2.41	33.9	38.1	40.9
30年度	2.4	166	2.7	1.62	1.46	1.69	1.81	1.57	2.42	2.12	2.53	33.2	37.2	39.6
R元年度	2.3	162	2.6	1.55	1.40	1.57	1.71	1.50	2.35	2.05	2.37	31.3	35.3	37.6
2年度	2.9	198	2.8	1.10	1.05	1.19	1.18	1.10	1.90	1.77	2.02	26.5	31.8	32.8
3年度	2.8	191	2.8	1.16	1.14	1.35	1.16	1.12	2.08	1.92	2.24	26.8	31.2	32.9
3年 5月	2.9	213	3.5	1.10	1.10	1.31	1.12	1.07	2.15	1.98	2.28	29.4	34.5	36.0
6月	2.9	207		1.13	1.12	1.35	1.14	1.09	2.10	1.92	2.23	30.0	35.0	35.2
7月	2.8	193	2.6	1.14	1.13	1.33	1.15	1.10	2.03	1.86	2.12	27.0	30.6	29.6
8月	2.8	194		1.15	1.12	1.33	1.14	1.09	2.00	1.89	2.35	25.0	28.9	32.3
9月	2.8	194		1.15	1.13	1.34	1.15	1.07	2.05	1.94	2.30	27.5	31.9	33.5
10月	2.7	184	2.0	1.16	1.14	1.34	1.15	1.08	2.03	1.93	2.27	26.5	30.8	33.4
11月	2.8	183		1.17	1.14	1.34	1.15	1.12	2.08	1.95	2.25	28.4	33.9	36.1
12月	2.7	173		1.17	1.15	1.35	1.16	1.14	2.19	2.03	2.44	29.4	34.4	41.0
4年 1月	2.8	185		1.20	1.17	1.37	1.19	1.17	2.16	1.93	2.17	20.0	22.6	24.3
2月	2.7	180	2.7	1.21	1.17	1.40	1.21	1.22	2.21	2.01	2.38	26.4	30.9	34.1
3月	2.6	180		1.22	1.17	1.39	1.21	1.20	2.16	1.96	2.20	31.9	38.2	39.3
4月	2.5	188		1.23	1.18	1.37	1.23	1.13	2.19	2.02	2.18	21.9	24.1	23.0
5月	2.6	191	1.24	1.21	1.39	1.25	1.14	2.27	2.12	2.49	26.0	30.7	32.3	

(注)・各年度は原数値(平均値)、各月は季節調整値、月次の失業者数・就職率は原数値
 ・令和3年12月以前の季節調整値は新季節指数により改定されている。
 ・完全失業者率・失業者数は、「労働力調査」(総務省統計局)より引用
 ・熊本の失業率はモデル推計値(年平均・四半期平均)
 ・表紙の注4を参照

第4表 職業紹介状況 全数

	①	②	③	④	⑤	⑥			就職率 (⑥/①× 100) (%・ポイント)
	新規求職 申込件数	月間有効 求職者数	新規 求人数	月間有効 求人数	紹介件数	就職件数	県外への 就職件数	雇用保険 受給者の 就職件数	
H29年度平均	6,144	25,660	14,790	42,009	6,578	2,513	233	672	40.9
30年度平均	5,930	25,271	14,986	42,799	6,067	2,350	213	671	39.6
R元年度平均	5,936	25,696	14,064	40,406	5,853	2,229	202	662	37.6
2年度平均	5,831	28,048	11,788	33,237	5,206	1,910	168	627	32.8
3年度平均	5,829	27,622	13,083	37,156	4,951	1,915	179	596	32.9
3年 5月	5,418	29,218	11,062	35,098	4,704	1,952	156	637	36.0
6月	5,953	28,568	13,110	34,853	5,434	2,094	186	711	35.2
7月	5,972	28,117	12,302	34,669	4,675	1,766	177	597	29.6
8月	5,343	28,138	12,196	35,644	4,373	1,724	188	558	32.3
9月	5,577	27,736	13,318	36,459	4,929	1,867	171	621	33.5
10月	5,591	27,368	13,903	37,434	4,891	1,866	170	595	33.4
11月	5,069	26,601	12,562	37,844	4,566	1,832	174	604	36.1
12月	4,155	24,983	13,569	38,326	3,779	1,705	152	541	41.0
4年 1月	6,408	25,905	14,643	39,107	5,115	1,559	169	504	24.3
2月	5,682	26,648	13,447	40,237	5,390	1,938	168	507	34.1
3月	6,469	28,185	14,395	40,324	5,778	2,542	240	645	39.3
4月	8,036	30,017	13,172	38,682	4,878	1,851	171	517	23.0
5月	6,024	30,314	12,920	38,609	4,690	1,948	154	642	32.3
前年同月比	11.2	3.8	16.8	10.0	▲ 0.3	▲ 0.2	▲ 1.3	0.8	▲ 3.7
熊 本	2,502	13,053	5,663	17,045	1,930	669	52	211	26.7
上益城	266	1,307	597	2,020	201	90	4	29	33.8
八 代	447	2,277	1,002	2,675	423	198	9	63	44.3
菊 池	871	4,300	1,865	5,239	628	243	14	85	27.9
玉 名	514	2,444	960	2,879	424	193	40	65	37.5
天 草	331	1,797	566	1,804	272	137	7	46	41.4
球 磨	311	1,436	632	1,871	218	136	7	60	43.7
宇 城	489	2,421	1,110	3,145	398	163	12	46	33.3
阿 蘇	163	677	238	1,009	93	59	5	17	36.2
水 俣	130	602	287	922	103	60	4	20	46.2

※ 表紙の注4を参照。

第5表 産業別・規模別新規求人状況

産業別・規模別	4年5月			4年4月	前年同月	対前年同月比
	一般フル	一般パート				
A・B 農・林・漁業	182	88	94	203	195	▲ 6.7
C 鉱業、採石業、砂利採取業	2	2	0	5	1	100.0
D 建設業	960	913	47	1,192	896	7.1
E 製造業	1,373	929	444	1,532	1,222	12.4
食料品製造業	414	180	234	340	257	61.1
飲料・たばこ・飼料製造業	12	8	4	31	13	▲ 7.7
繊維工業	41	21	20	32	32	28.1
木材・木製品製造業	71	55	16	32	30	136.7
家具・装備品製造業	2	2	0	8	3	▲ 33.3
パルプ・紙・紙加工品製造業	9	9	0	14	16	▲ 43.8
印刷・同関連業	54	29	25	7	16	237.5
化学工業	15	14	1	7	20	▲ 25.0
石油製品・石炭製品製造業	0	0	0	3	5	▲ 100.0
プラスチック製品製造業	40	27	13	79	79	▲ 49.4
ゴム製品製造業	4	3	1	19	8	▲ 50.0
窯業・土石製品製造業	65	59	6	68	45	44.4
鉄鋼業	8	8	0	5	3	166.7
非鉄金属製造業	6	6	0	0	1	500.0
金属製品製造業	66	46	20	141	71	▲ 7.0
はん用機械器具製造業	30	23	7	32	29	3.4
生産用機械器具製造業	87	69	18	121	175	▲ 50.3
業務用機械器具製造業	16	14	2	50	37	▲ 56.8
電子部品・デバイス・電子回路製造業	235	213	22	184	181	29.8
電気機械器具製造業	74	58	16	147	106	▲ 30.2
情報通信機械器具製造業	21	12	9	51	9	133.3
輸送用機械器具製造業	64	49	15	105	64	0.0
その他の製造業	39	24	15	56	22	77.3
F 電気・ガス・熱供給・水道業	8	7	1	10	7	14.3
G 情報通信業	251	183	68	141	244	2.9
H 運輸業、郵便業	425	360	65	537	364	16.8
I 卸売業、小売業	1,267	683	584	1,112	1,194	6.1
J 金融業、保険業	58	33	25	60	63	▲ 7.9
K 不動産業、物品賃貸業	134	86	48	114	116	15.5
L 学術研究、専門・技術サービス業	234	155	79	314	245	▲ 4.5
M 宿泊業、飲食サービス業	991	336	655	663	388	155.4
N 生活関連サービス業、娯楽業	390	199	191	553	322	21.1
O 教育、学習支援業	193	95	98	154	128	50.8
P 医療、福祉	3,895	2,275	1,620	4,100	3,818	2.0
Q 複合サービス事業	85	77	8	118	71	19.7
R サービス業(他に分類されないもの)	2,307	1,603	704	2,159	1,584	45.6
S・T 公務・その他	165	30	135	205	204	▲ 19.1
合 計	12,920	8,054	4,866	13,172	11,062	16.8
29人以下	8,741	5,402	3,339	8,891	6,923	26.3
30～99人	2,524	1,591	933	2,744	2,441	3.4
100～299人	1,045	718	327	1,041	1,091	▲ 4.2
300～499人	168	107	61	145	265	▲ 36.6
500～999人	416	218	198	313	284	46.5
1,000人以上	26	18	8	38	58	▲ 55.2

主要産業における対前年同月比の推移

		12月	4年1月	2月	3月	4月	5月
主要産業別	D 建設業	22.3	9.1	▲ 3.5	6.3	0.5	7.1
	E 製造業	44.5	25.7	17.8	19.5	20.6	12.4
	H 運輸業、郵便業	11.4	▲ 5.2	12.5	11.5	9.6	16.8
	I 卸売業、小売業	3.7	3.1	22.2	▲ 11.8	▲ 9.3	6.1
	M 宿泊業、飲食サービス業	45.9	6.4	21.1	18.8	▲ 14.0	155.4
	P 医療、福祉	15.6	8.6	4.3	7.3	12.5	2.0
	R サービス業(他に分類されないもの)	▲ 8.0	6.2	34.5	▲ 20.9	6.1	45.6
産業別合計(求人合計)		14.8	10.5	9.0	1.9	5.5	16.8

第6表 雇用保険適用給付状況 総括

	雇用保険適用状況						雇用保険給付状況			
	一般・高年齢・短期雇用特例						基本手当等			
	適用事業所	被保険者	資格取得	資格喪失	うち事業主の都合	離職票交付	受給資格決定	初回受給者	受給者実人員	支給総額(千円)
H29年度平均	32,102	479,186	8,312	7,450	338	5,355	2,226	1,882	7,231	805,376
30年度平均	32,766	488,641	8,117	7,565	397	5,438	2,270	1,810	6,565	752,035
R元年度平均	33,207	493,841	8,033	7,604	421	5,461	2,321	1,872	6,938	815,794
2年度平均	33,937	496,869	7,698	7,336	467	5,335	2,571	2,254	8,200	991,412
3年度平均	34,637	499,659	7,400	7,295	361	5,266	2,357	2,051	7,434	917,084
3年 5月	34,461	498,676	13,273	6,584	323	4,632	3,185	3,156	7,998	962,919
6月	34,534	502,299	10,576	6,943	288	4,968	2,486	2,691	8,642	1,129,795
7月	34,615	501,450	6,437	7,177	419	5,122	2,240	2,303	8,484	1,055,461
8月	34,698	500,951	5,838	6,299	290	4,530	2,036	1,768	8,333	1,018,039
9月	34,509	500,743	6,268	6,584	332	4,672	2,203	1,898	7,958	1,007,536
10月	34,571	500,164	6,698	7,269	400	5,127	2,301	1,643	7,156	828,942
11月	34,647	501,013	6,538	5,426	254	3,938	1,872	1,965	7,163	847,349
12月	34,705	500,948	5,407	5,348	195	3,536	1,498	1,641	6,710	820,581
4年 1月	34,761	499,630	5,901	7,324	327	5,337	2,129	1,431	6,467	777,775
2月	34,848	499,122	5,586	5,832	246	4,170	1,910	1,631	6,260	729,917
3月	34,902	499,022	6,236	6,384	329	4,646	2,066	1,697	6,370	863,834
4月	34,983	491,509	8,920	16,287	826	12,226	3,568	2,300	6,482	809,959
5月	35,069	496,239	11,737	7,228	350	5,178	3,575	3,045	7,238	928,522
前月比	0.2	1.0	31.6	▲ 55.6	▲ 57.6	▲ 57.6	0.2	32.4	11.7	14.6
前年同月比	1.8	▲ 0.5	▲ 11.6	9.8	8.4	11.8	12.2	▲ 3.5	▲ 9.5	▲ 3.6
熊本	14,729	226,335	6,473	3,819	211	2,682	1,455	1,153	2,752	356,194
(上益城)	1,709	25,191	420	306	10	208	139	133	311	39,572
八代	2,851	32,601	782	452	17	315	272	199	487	58,181
菊池	4,730	75,911	1,481	963	39	739	608	466	1,160	142,936
玉名	2,582	35,291	680	407	7	310	268	286	695	94,365
天草	2,324	23,464	345	298	31	221	167	228	491	62,776
球磨	1,712	20,748	326	246	13	197	166	160	378	49,153
宇城	2,423	32,044	776	443	13	302	312	264	612	78,030
阿蘇	1,244	13,464	292	192	7	121	97	68	140	18,631
水俣	765	11,190	162	102	2	83	85	78	199	26,314
運輸支局	-	-	-	-	-	-	6	10	13	2,364

(注) 基本手当等：基本手当基本分(所定日数内) + 高年齢求職者給付
 運輸支局：九州地方運輸局熊本運輸支局三角庁舎にて雇用保険受給手続

第1図 都道府県別有効求人倍率 全数 <季節調整値>

令和4年 5月 全国平均 1.24 倍

