2022年4月分

ハローワーク熊本

求人・求職状況
及び
賃 金 情 報

〔掲載内容〕

1.職業別有効求人・求職及び有効求人倍率
2.職業別求人･求職（希望）賃金
3.職業別求人賃金（中分類）
4.産業別求人賃金
5.求人・求職の推移

＊「求人賃金」：新規求人の上限の平均値、及び下限の平均値を表示しています。
＊「求職賃金」：新規求職者の希望賃金の平均値を表示しています。
＊臨時・季節・日雇を除く常用で算定（パートは含む）

労働者の募集・採用にあたっては、年齢・性別にかかわりなく均等な機会をあたえなければなりません。

ハローワーク熊本
熊本公共職業安定所
雇用促進部門
(096)371-8305

1．職業別有効求人・求職及び有効求人倍率

2022年4月	有効求人数	有効求職者数			有効求人倍率
	合計	合計	男性	女性	合計
職業計	13,966	12,923	5,659	7,252	1.08
A管理的職業	56	82	68	14	0.68
B専門的・技術的職業	3,673	2,149	785	1,362	1.71
07開発技術者	106	26	20	6	4.08
08製造技術者	83	80	72	8	1.04
09建築・土木技術者等	365	92	81	11	3.97
10情報処理・通信技術者	263	200	164	36	1.32
11その他の技術者	17	10	9	1	1.70
12医師、薬剤師等	80	57	23	34	1.40
13保健師、助産師等	1,043	505	26	479	2.07
14医療技術者	417	181	60	121	2.30
15その他の保健医療	178	98	17	81	1.82
16社会福祉の専門的職業	770	378	77	300	2.04
22美術家、デザイナー等	47	232	101	131	0.20
その他の専門的職業	304	290	135	154	1.05
C事務的職業	1,578	3,904	1,000	2,899	0.40
25一般事務員	1,210	3,379	781	2,595	0.36
26会計事務員	175	230	90	139	0.76
27生産関連事務員	35	28	17	11	1.25
28営業・販売関連事務員	110	125	48	77	0.88
29外勤事務員	2	1	1	0	2.00
30運輸・郵便事務	8	11	9	2	0.73
31事務用機器操作の職業	38	130	54	75	0.29
D販売の職業	1,150	1,007	522	485	1.14
32商品販売の職業	684	608	173	435	1.13
33販売類似の職業	23	21	14	7	1.10
34営業の職業	443	378	335	43	1.17
Eサービスの職業	3,576	1,408	502	903	2.54
35家庭生活支援サービス	20	8	1	7	2.50
36介護サービスの職業	1,184	379	122	257	3.12
37保健医療サービス	235	101	9	92	2.33
38生活衛生サービス	378	158	33	124	2.39
39飲食物調理の職業	1,110	322	134	187	3.45
40接客・給仕の職業	520	248	90	157	2.10
41居住施設・ビルの管理	30	90	76	14	0.33
42その他のサービス	99	102	37	65	0.97
F保安の職業	797	73	70	3	10.92
G農林漁業の職業	49	64	48	16	0.77
H生産工程の職業	919	595	408	187	1.54
49生産設備（金属）	13	11	11	0	1.18
50生産設備（金属除く）	18	14	11	3	1.29
51生産設備（機械）	34	14	13	1	2.43
52金属材料製造等	97	57	55	2	1.70
54製品製造・加工処理	341	201	90	111	1.70
57機械組立の職業	157	151	120	31	1.04
60機械整備・修理の職業	151	40	38	2	3.78
61製品検査（金属）	2	3	3	0	0.67
62製品検査（金属除く）	15	4	1	3	3.75
63機械検査の職業	22	9	3	6	2.44
64生産関連・生産類似	69	91	63	28	0.76
I輸送・機械運転の職業	540	380	371	8	1.42
65鉄道運転の職業	0	0	0	0	－
66自動車運転の職業	442	273	265	7	1.62
67船舶・航空機運転	0	0	0	0	－
68その他の輸送の職業	7	26	26	0	0.27
69定置・建設機械運転	91	81	80	1	1.12
J建設・採掘の職業	555	169	159	10	3.28
70建設躯体工事の職業	82	14	14	0	5.86
71建設の職業	116	60	53	7	1.93
72電気工事の職業	150	44	41	3	3.41
73土木の職業	207	51	51	0	4.06
74採掘の職業	0	0	0	0	－
K運搬・清掃等の職業	1,073	1,371	746	625	0.78
75運搬の職業	176	205	165	40	0.86
76清掃の職業	607	279	116	163	2.18
77包装の職業	23	22	4	18	1.05
78その他の運搬等の職業	267	865	461	404	0.31
分類不能の職業	0	1,721	980	740	0.00
【ＩＴ関連計】	533	650	406	243	0.82
（ＩＴ技術関連小計）	383	242	205	37	1.58
（ＩＴ操作関連小計）	51	357	157	199	0.14
（ＩＴ製造関連小計）	99	51	44	7	1.94
【福祉関連計】	2,944	1,163	241	921	2.53
（介護関連小計）	1,688	537	173	364	3.14
（その他小計）	1,256	626	68	557	2.01

＊臨時・季節・日雇を除く常用で算定（パートは含む）

1.職業別有効求人・求職及び有効求人倍率

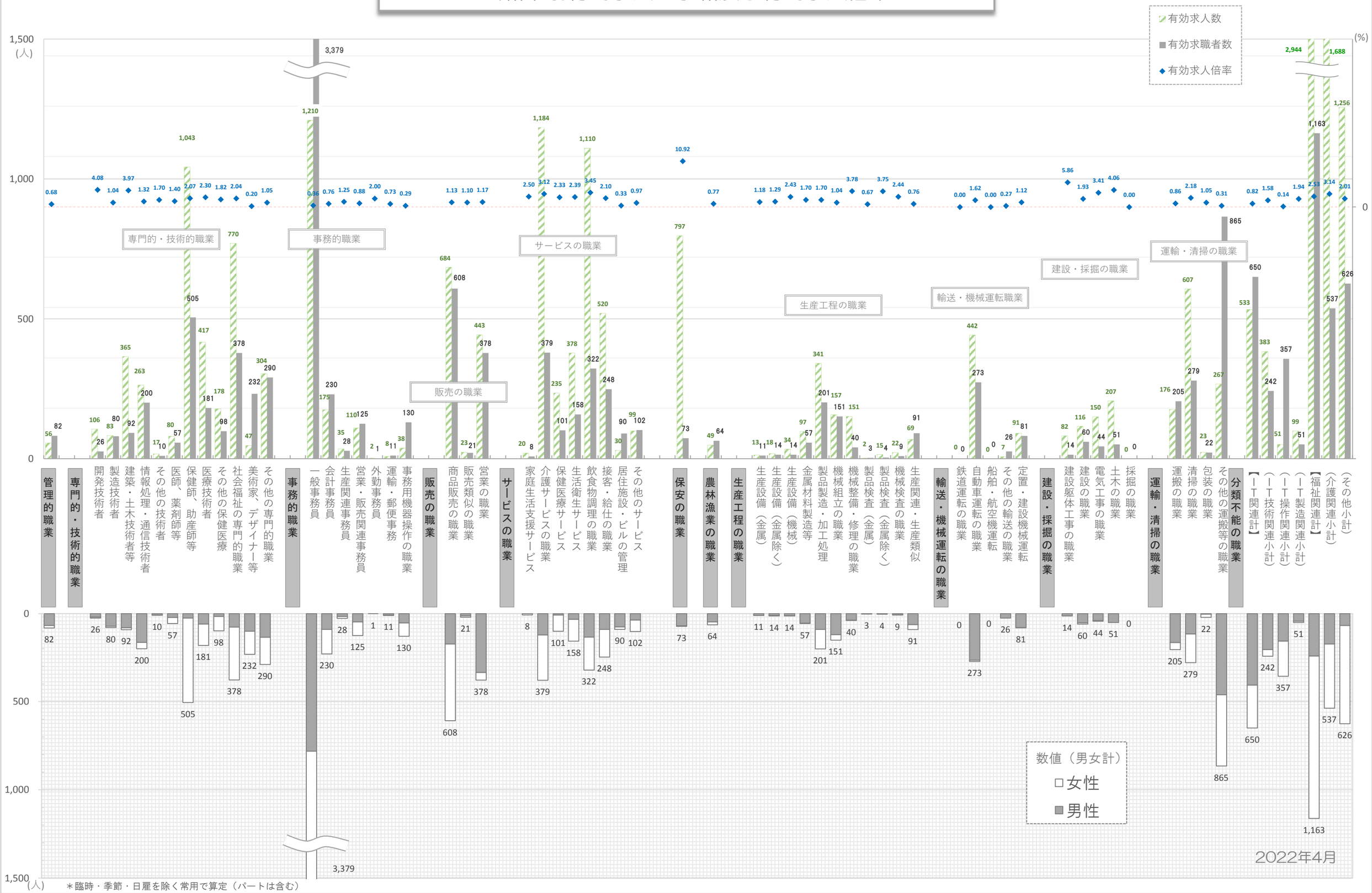

＊臨時・季節・日雇を除く常用で算定（パートは含む）

2. 職業別求人賃金・求職（希望）賃金…フルタイム及びパート

2022年4月	求人賃金				求職賃金	
	フルタイム		パート		フルタイム	パート
	上　限	下　限	上　限	下　限		
職　業　計	**250,166**	**190,553**	**1,130**	**995**	**201,323**	**1,029**
管理的職業	322,500	231,504	1,251	1,111	264,231	1,100
専門的・技術的職業	285,954	208,703	1,480	1,236	220,821	1,472
事務的職業	213,521	174,154	1,060	935	179,653	944
販売の職業	267,741	199,234	972	912	219,778	900
サービスの職業	216,743	177,442	1,066	948	189,716	933
保安の職業	205,865	164,637	1,205	954	190,000	989
農林漁業の職業	214,075	198,835	870	837	183,750	898
生産工程の職業	254,832	185,923	1,010	868	201,944	1,027
輸送・機械運転の職業	208,066	173,975	1,114	963	224,800	970
建設・採掘の職業	280,242	189,408	1,167	950	215,000	1,036
運搬・清掃等の職業	200,633	167,556	905	883	184,000	891
分類不能の職業	－	－	－	－	213,235	925

＊月内にハローワーク熊本に求職申込をされた方の希望賃金、及び当月提出された求人の平均賃金で算出。
＊パートは時間給で計上　＊臨時・季節・日雇を除く常用で算出（パートは含む）

2. 職業別求人賃金・求職（希望）賃金…フルタイム及びパート　2022年4月

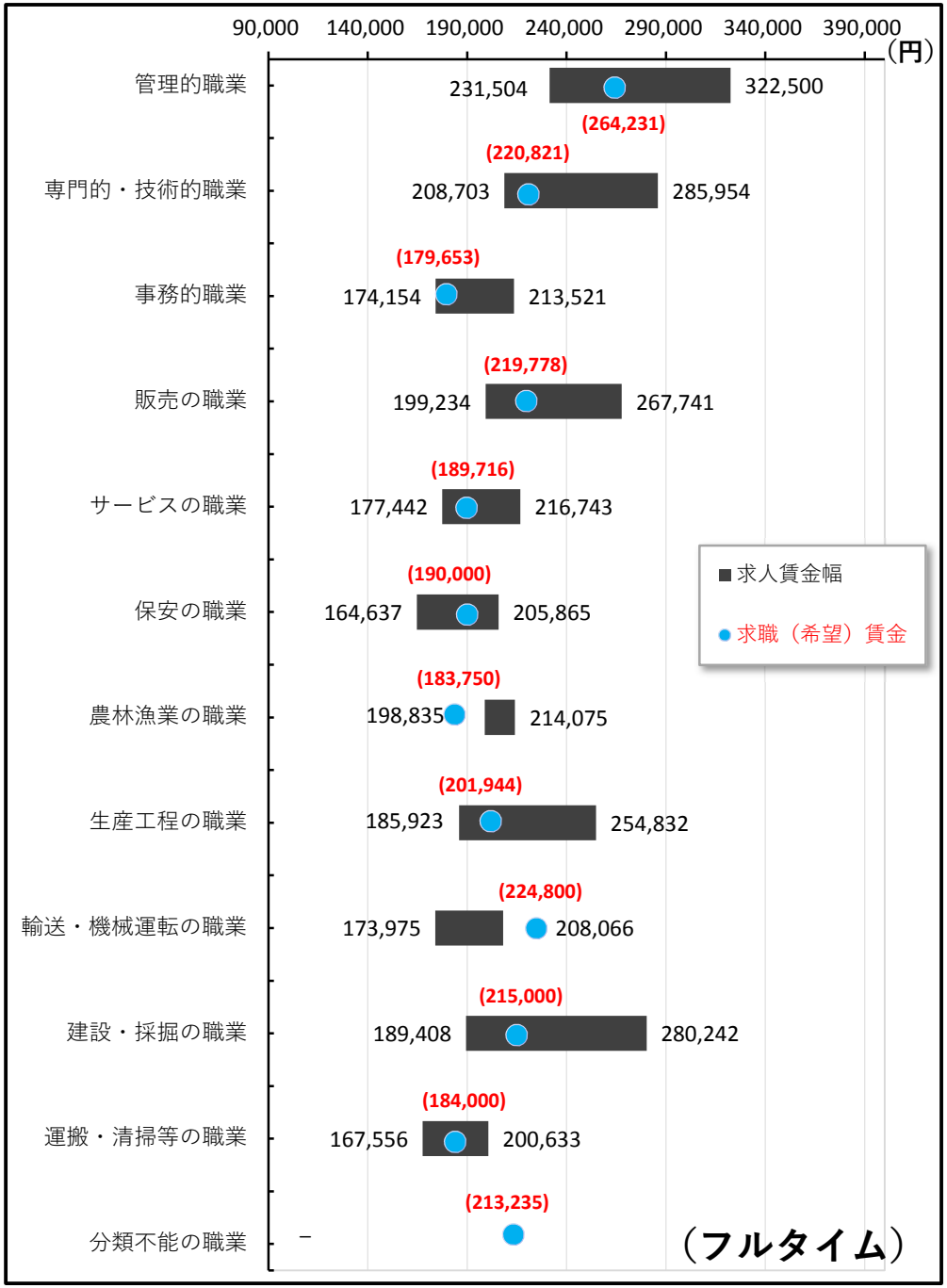

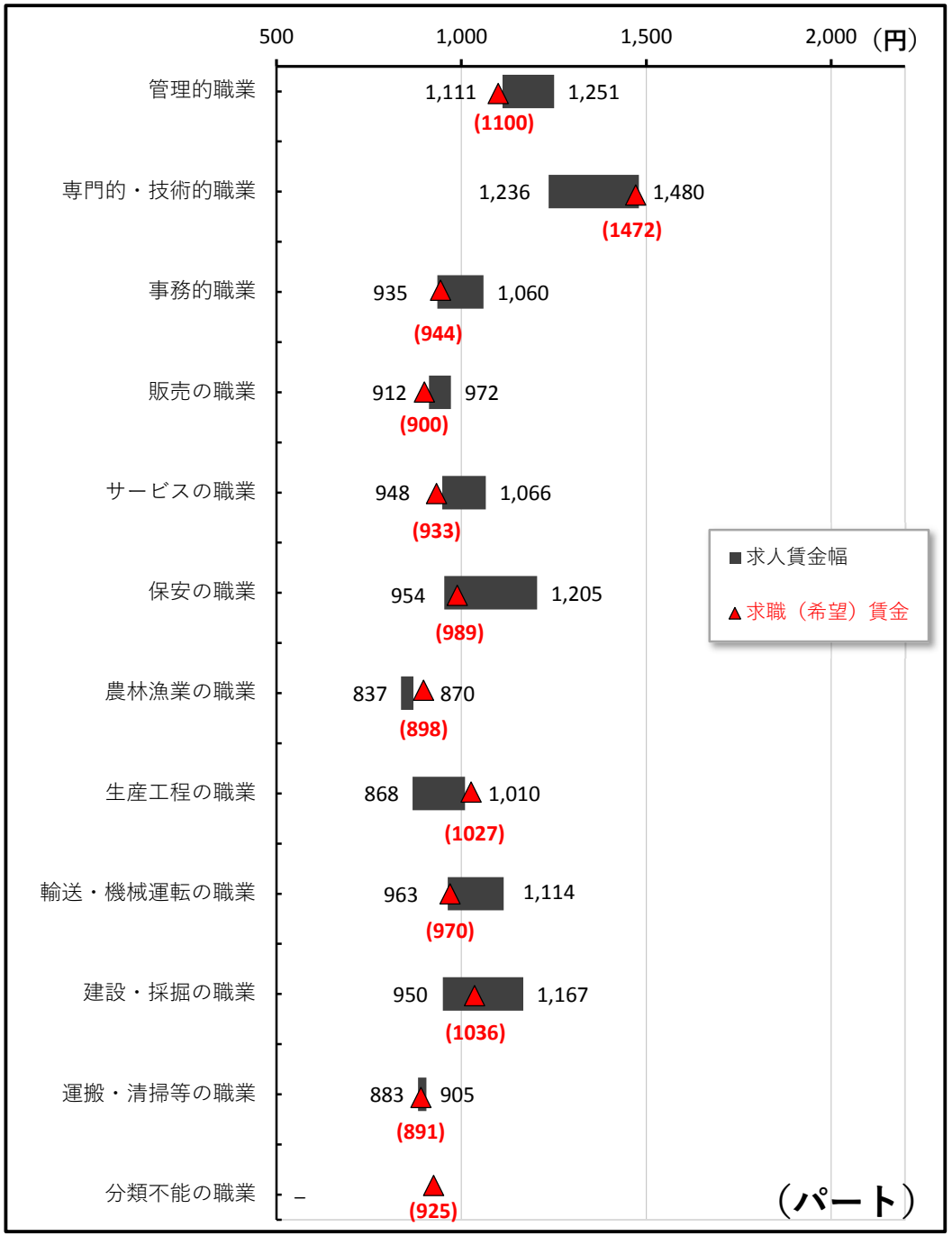

3. 職業別求人賃金（中分類）…フルタイム及びパート

＊パートは時間給で計上

2022年4月	フルタイム		パート	
	上　限	下　限	上　限	下　限
職業計	**250,166**	**190,553**	**1,130**	**995**
管理的職業	**322,500**	**231,504**	**1,251**	**1,111**
専門的・技術的職業	**285,954**	**208,703**	**1,480**	**1,236**
開発技術者	291,964	196,932	－	－
製造技術者	346,995	237,966	1,344	1,241
建築・土木技術者等	368,134	241,664	－	－
情報処理・通信技術者	321,477	201,457	980	841
その他の技術者	453,833	201,767	－	－
医師、薬剤師等	494,455	343,100	2,499	2,176
保健師、助産師等	247,490	204,355	1,428	1,187
医療技術者	264,201	205,145	1,548	1,261
その他の保健医療	329,311	206,383	1,269	1,047
社会福祉の専門的職業	246,141	192,048	1,198	996
美術家、デザイナー等	279,957	196,827	－	－
その他の専門的職業	243,388	182,533	1,681	1,396
事務的職業	**213,521**	**174,154**	**1,060**	**935**
一般事務員	190,476	163,796	1,048	930
会計事務員	260,735	194,863	1,208	978
生産関連事務員	272,420	192,064	－	－
営業・販売関連事務員	278,243	206,100	1,098	982
外勤事務員	216,500	170,000	－	－
運輸・郵便事務	260,000	210,000	900	900
事務用機器操作の職業	－	－	932	884
販売の職業	**267,741**	**199,234**	**972**	**912**
商品販売の職業	232,414	192,017	975	915
販売類似の職業	291,429	222,714	960	860
営業の職業	294,942	203,525	933	900
サービスの職業	**216,743**	**177,442**	**1,066**	**948**
家庭生活支援サービス	－	－	1,023	1,000
介護サービスの職業	206,309	172,952	1,136	955
保健医療サービス	180,295	155,637	1,003	908
生活衛生サービス	271,308	206,927	1,318	1,146
飲食物調理の職業	202,332	169,955	949	892
接客・給仕の職業	253,563	196,368	1,020	906
居住施設・ビルの管理	230,000	202,000	926	896
その他のサービス	243,313	177,167	1,077	942
保安の職業	**205,865**	**164,637**	**1,205**	**954**
農林漁業の職業	**214,075**	**198,835**	**870**	**837**
生産工程の職業	**254,832**	**185,923**	**1,010**	**868**
生産設備（金属）	226,448	197,950	－	－
生産設備（金属除く）	230,729	185,534	1,000	950
生産設備（機械）	354,914	297,682	－	－
金属材料製造等	246,172	184,152	2,000	1,000
製品製造・加工処理	241,206	182,559	918	853
機械組立の職業	225,009	189,125	－	－
機械整備・修理の職業	262,934	177,585	1,500	950
製品検査（金属）	240,000	200,000	－	－
製品検査（金属除く）	228,911	214,562	1,000	821
機械検査の職業	311,040	293,760	900	900
生産関連・生産類似	278,750	182,188	1,082	859
輸送・機械運転の職業	**208,066**	**173,975**	**1,114**	**963**
鉄道運転の職業	－	－	－	－
自動車運転の職業	183,839	169,655	1,135	966
船舶・航空機運転	－	－	－	－
その他の輸送の職業	191,266	181,266	1,000	1,000
定置・建設機械運転	267,047	183,283	950	912
建設・採掘の職業	**280,242**	**189,408**	**1,167**	**950**
建設躯体工事の職業	320,386	204,754	－	－
建設の職業	261,642	179,724	1,250	925
電気工事の職業	298,786	193,320	－	－
土木の職業	272,481	191,430	1,000	1,000
採掘の職業	－	－	－	－
運搬・清掃等の職業	**200,633**	**167,556**	**905**	**883**
運搬の職業	207,542	174,265	899	898
清掃の職業	195,757	161,599	902	879
包装の職業	－	－	841	841
その他の運搬等の職業	194,673	164,886	917	889
分類不能の職業	**－**	**－**	**－**	**－**
【ＩＴ関連計】	313,750	201,746	997	914
（ＩＴ技術関連小計）	321,062	202,843	1,101	974
（ＩＴ操作関連小計）	279,243	188,970	934	878
（ＩＴ製造関連小計）	264,068	204,929	－	－
【福祉関連計】	237,902	192,310	1,285	1,065
（介護関連小計）	227,742	182,851	1,155	962
（その他小計）	251,570	205,035	1,482	1,220

＊「求人賃金」：新規求人の上限の平均値、及び下限の平均値を表示　※臨時・季節・日雇を除く常用で算出（パートは含む）

3. 職業別求人賃金（中分類）…フルタイム及びパート

2022年4月

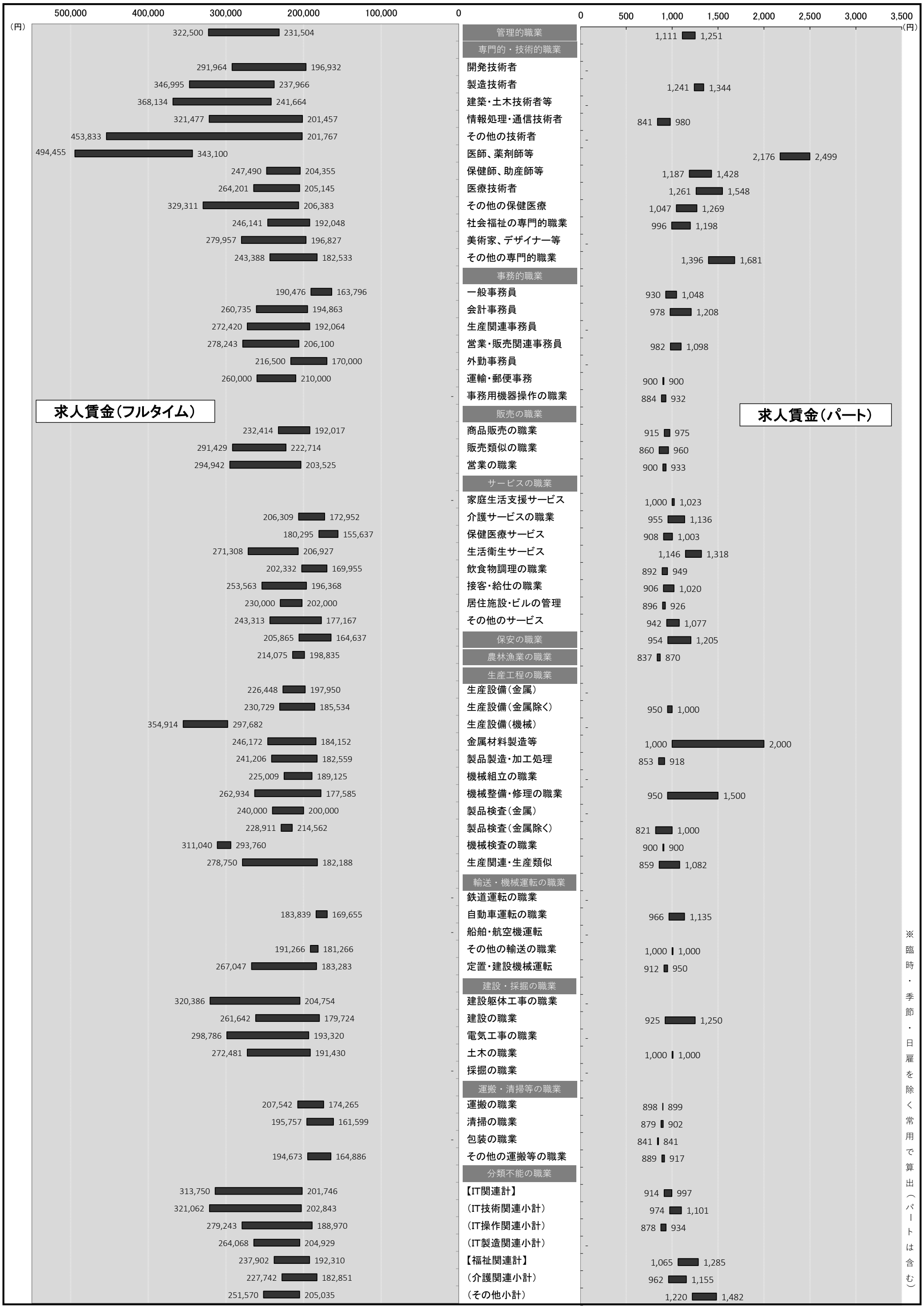

4. 産業別求人賃金…フルタイム及びパート

2022年4月	フルタイム		パート	
	上限	下限	上限	下限
産業計	**250,166**	**190,553**	**1,130**	**995**
ＡＢ　農林漁業	**214,075**	**198,835**	**1,225**	**925**
Ｃ　鉱業	**-**	**-**	**-**	**-**
石炭・亜炭	-	-	-	-
Ｄ　建設業	**303,906**	**206,758**	**963**	**900**
総合工事業	314,018	217,214	979	914
電気工事	189,967	169,133	1,100	1,000
Ｅ　製造業	**268,256**	**200,652**	**927**	**884**
食料品	219,852	172,081	896	871
飲料	190,000	190,000	-	-
繊維	230,000	194,000	925	875
木材	226,000	184,000	-	-
家具	228,533	173,467	-	-
パルプ	-	-	-	-
印刷	200,700	162,790	988	848
化学	-	-	-	-
石油	-	-	-	-
プラスチック	185,000	155,000	-	-
ゴム	-	-	-	-
窯業	273,771	193,854	-	-
金属製品	237,982	193,331	950	950
電子部品	-	-	900	900
電気機械器具製造業	286,667	220,167	-	-
（民生）	295,500	218,750	-	-
（電子機器等）	-	-	900	900
（電子応用）	-	-	-	-
（その他電気）	269,000	223,000	-	-
情報通信機械	1,067,371	711,580	-	-
（通信機械）	-	-	-	-
ハードウェア	1,067,371	711,580	900	900
輸送	232,233	184,493	-	-
（自動車）	232,233	184,493	-	-
その他製造	-	-	-	-
Ｆ　電気･ガス･熱供給･水道	**-**	**-**	**900**	**900**
Ｇ　情報通信	**334,812**	**211,879**	**1,026**	**964**
通信	280,467	180,000	-	-
放送	-	-	-	-
情報サービス	341,208	215,385	947	925
（ソフトウェア）	344,646	214,725	1,200	1,100
（情報処理）	299,950	223,300	913	908
インターネット	334,000	213,000	1,500	1,200
Ｈ　運輸業	**226,819**	**178,720**	**1,326**	**1,097**
旅客運送	166,314	162,367	1,877	1,343
貨物運送	261,024	188,288	900	900
Ｉ　卸売・小売	**240,617**	**184,400**	**1,126**	**1,030**
卸売	224,732	178,013	1,016	960
（ハード等）	286,794	195,539	-	-
（電気機械）	-	-	-	-
小売	246,018	186,571	1,146	1,042
各種商品小売業	226,000	185,000	917	879
（機械小売）	286,794	195,539	-	-
Ｊ　金融・保険	**336,081**	**208,287**	**949**	**924**
銀行	-	-	950	921
保険業	358,678	212,002	940	940
Ｋ　不動産	**286,227**	**192,875**	**935**	**899**
（駐車場）	-	-	825	821
物品賃貸業	302,353	176,441	918	875
（事務機械）	-	-	-	-
Ｌ　学術研究	**322,752**	**208,570**	**1,210**	**937**
広告	234,890	163,400	1,067	833
Ｍ　飲食・宿泊	**241,885**	**191,767**	**970**	**904**
宿泊	200,520	183,840	945	902
飲食	244,816	192,360	976	907
（一般）	242,617	192,199	973	907
Ｎ　生活関連・娯楽	**254,375**	**199,869**	**1,250**	**1,116**
理美容業	269,854	209,336	1,392	1,225
Ｏ　教育・学習	**198,135**	**170,294**	**1,452**	**1,235**
Ｐ　医療・福祉	**237,321**	**188,495**	**1,188**	**1,014**
医療業	238,559	186,023	1,190	1,021
保健衛生	-	-	-	-
社会保険	236,255	190,624	1,187	1,010
老人・介護	225,942	190,421	1,218	1,030
その他社会保険	239,014	186,406	1,111	966
Ｑ　複合サービス	**188,085**	**175,402**	**837**	**837**
郵便	-	-	850	850
Ｒ　サービス	**204,682**	**174,379**	**971**	**908**
廃棄物処理	191,667	175,000	1,000	1,000
自動車整備	272,429	191,343	950	950
機械修理	-	-	-	-
紹介・派遣	200,912	183,422	1,017	956
（労働者派遣）	200,912	183,422	1,017	956
その他の事業サービス	203,486	170,716	970	903
その他のサービス業	204,815	164,015	907	898
ＳＴ　公務・その他	**209,789**	**174,033**	**1,192**	**988**
ＩＴ関連産業計	**314,927**	**205,539**	**1,044**	**979**

＊パートは時間給で計上　＊「求人賃金」：新規求人の上限の平均値、及び下限の平均値を表示　※臨時・季節・日雇を除く常用で算出（パートは含む）

4. 産業別求人賃金…フルタイム及びパート　2022年4月

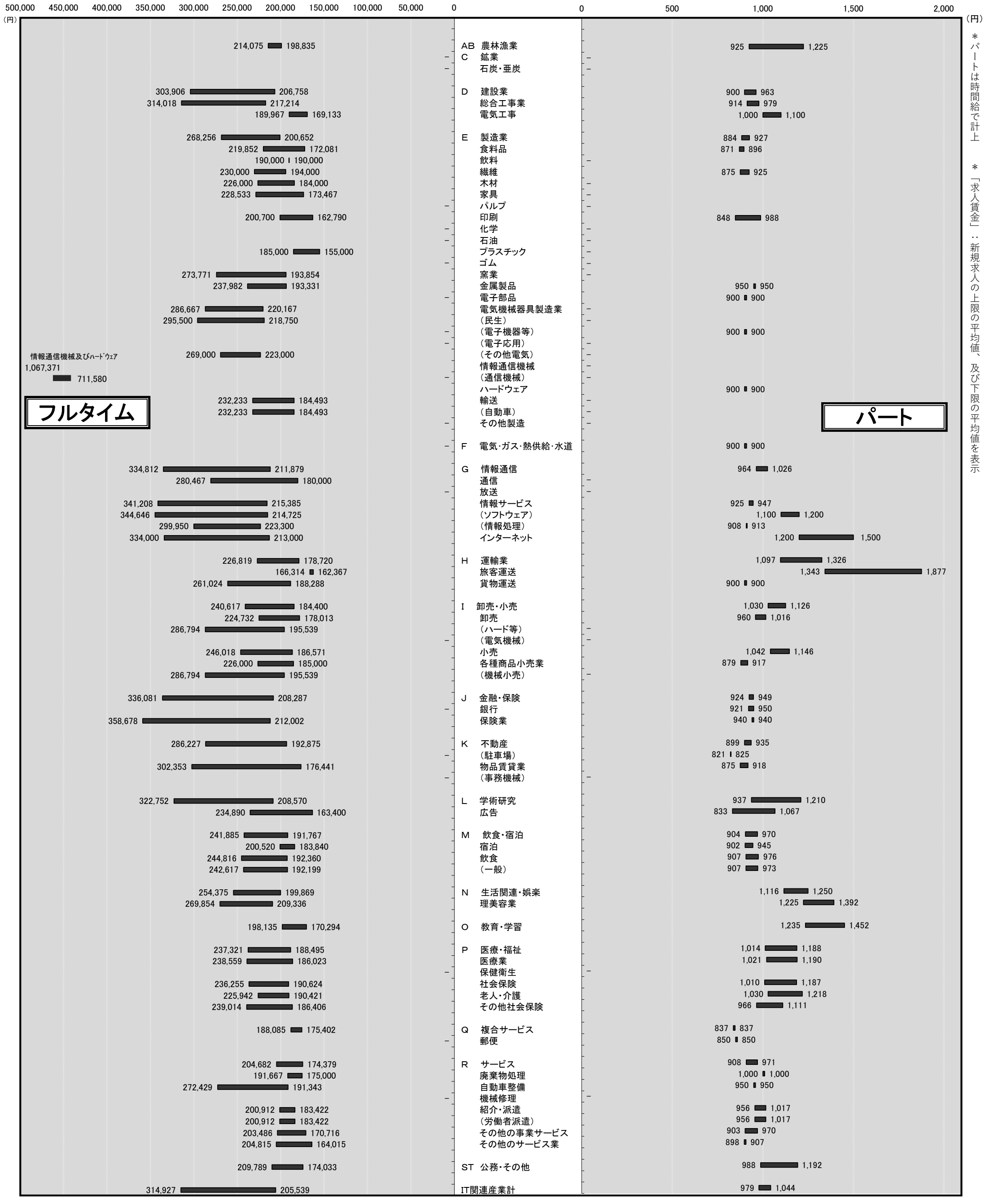

＊パートは時間給で計上　＊「求人賃金」：新規求人の上限の平均値、及び下限の平均値を表示

5. 求人・求職の推移（フルタイム及びパート）

区分 / 年月	新規求職者数			有効求職者数			新規求人数	有効求人数	有効求人倍率	新規求人倍率	求人充足数
	合　計	男　性	女　性	合　計	男　性	女　性					
2016年度	30,432	11,688	18,696	133,319	54,989	78,199	60,218	168,352	1.26	1.98	9,806
2017年度	28,791	11,008	17,749	124,269	50,737	73,456	64,347	185,769	1.49	2.23	9,777
2018年度	28,228	11,109	17,091	122,576	50,782	71,712	64,528	186,248	1.52	2.29	9,017
2019年度	28,128	11,048	17,041	123,816	51,519	72,169	64,715	185,954	1.50	2.30	8,710
2020年度	28,028	11,463	16,560	134,523	56,826	77,682	54,313	155,681	1.16	1.94	7,594
2021年度	28,592	11,848	16,730	137,451	59,234	78,155	56,735	162,375	1.18	1.98	7,575
2021年4月	3,278	1,368	1,910	12,376	5,221	7,154	4,441	13,018	1.05	1.35	715
2021年5月	2,214	895	1,319	12,125	5,224	6,900	3,898	12,873	1.06	1.76	600
2021年6月	2,336	945	1,389	11,542	4,945	6,593	4,833	12,603	1.09	2.07	645
2021年7月	2,243	949	1,293	11,183	4,717	6,462	4,345	12,548	1.12	1.94	572
2021年8月	2,194	924	1,269	11,287	4,806	6,476	4,308	12,859	1.14	1.96	542
2021年9月	2,261	925	1,336	11,240	4,821	6,415	5,165	13,404	1.19	2.28	583
2021年10月	2,394	1,009	1,385	11,464	4,966	6,494	5,219	14,184	1.24	2.18	625
2021年11月	2,148	871	1,275	11,311	4,897	6,408	4,149	13,862	1.23	1.93	630
2021年12月	1,711	738	973	10,608	4,673	5,929	4,819	13,624	1.28	2.82	561
2022年1月	2,643	1,125	1,516	10,905	4,769	6,129	5,511	14,033	1.29	2.09	449
2022年2月	2,408	997	1,408	11,311	4,969	6,333	4,679	14,614	1.29	1.94	724
2022年3月	2,762	1,102	1,657	12,099	5,226	6,862	5,368	14,753	1.22	1.94	929
2022年4月	3,290	1,378	1,910	12,923	5,659	7,252	4,747	13,966	1.08	1.44	595

※性別表示を必須としていないため、合計と男女の計は不一致となります。
＊臨時・季節・日雇を除く常用で算定（パートは含む）

年　間

5-1．求人・求職の推移（フルタイム及びパート）

＊臨時･季節･日雇を除く常用で算定(パートは含む)

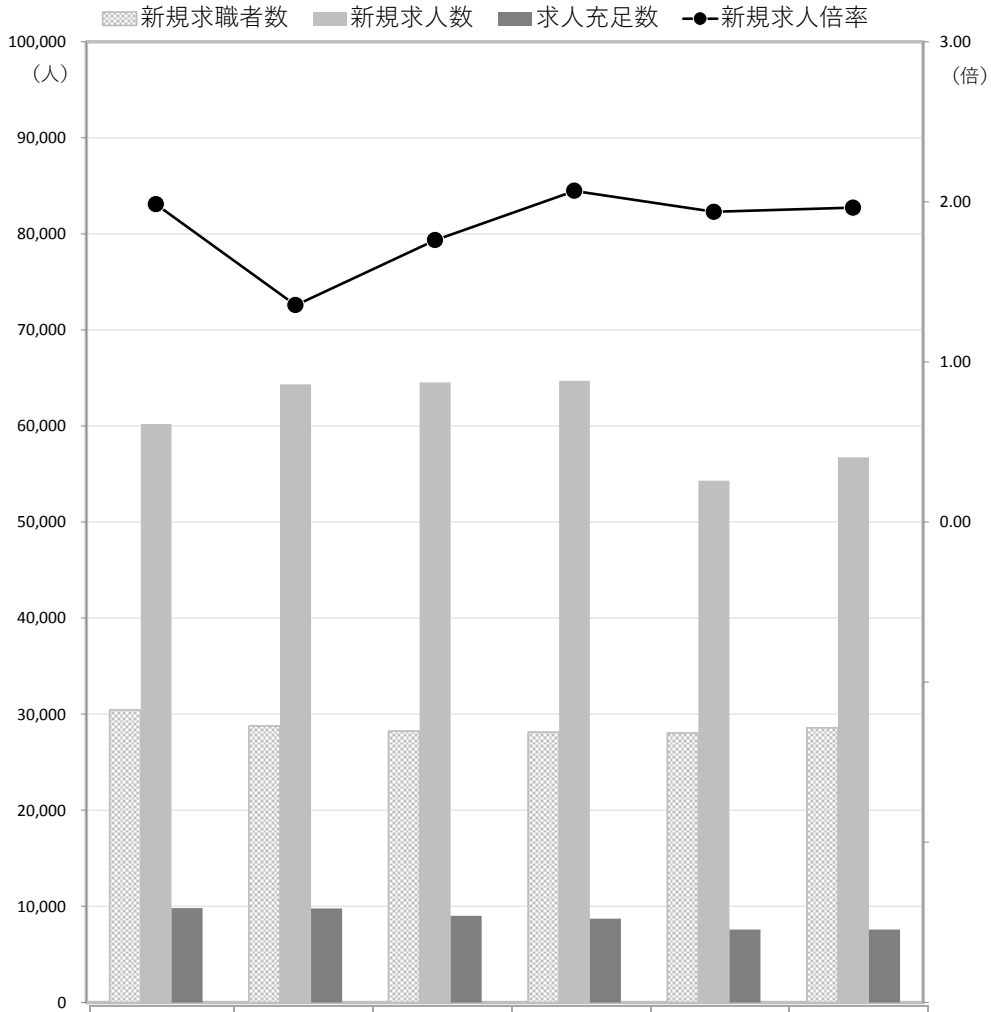

	2016年度	2017年度	2018年度	2019年度	2020年度	2021年度
新規求職者数	30,432	28,791	28,228	28,128	28,028	28,592
新規求人数	60,218	64,347	64,528	64,715	54,313	56,735
求人充足数	9,806	9,777	9,017	8,710	7,594	7,575
新規求人倍率	1.98	2.23	2.29	2.30	1.94	1.98

新　規

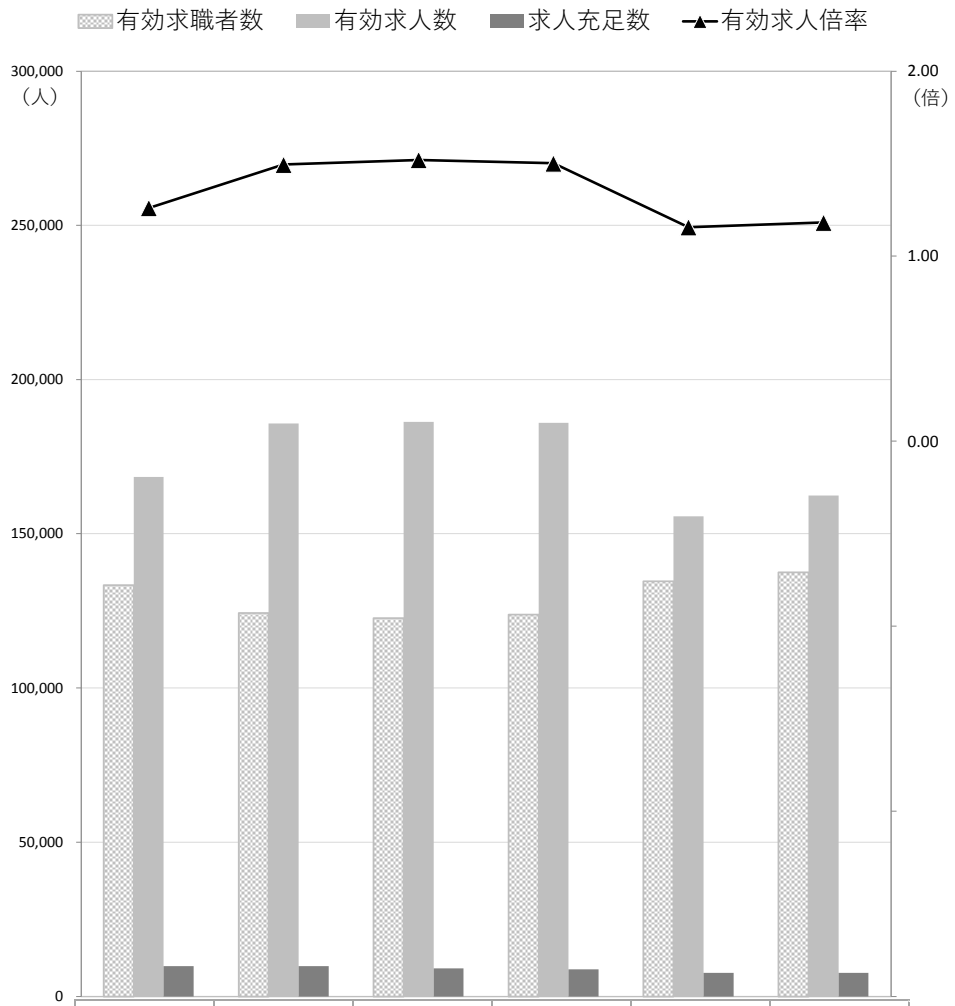

	2016年度	2017年度	2018年度	2019年度	2020年度	2021年度
有効求職者数	133,319	124,269	122,576	123,816	134,523	137,451
有効求人数	168,352	185,769	186,248	185,954	155,681	162,375
求人充足数	9,806	9,777	9,017	8,710	7,594	7,575
有効求人倍率	1.26	1.49	1.52	1.50	1.16	1.18

有　効

月　間

5-2. 求人・求職の推移（フルタイム及びパート）

＊臨時・季節・日雇を除く常用で算定（パートは含む）

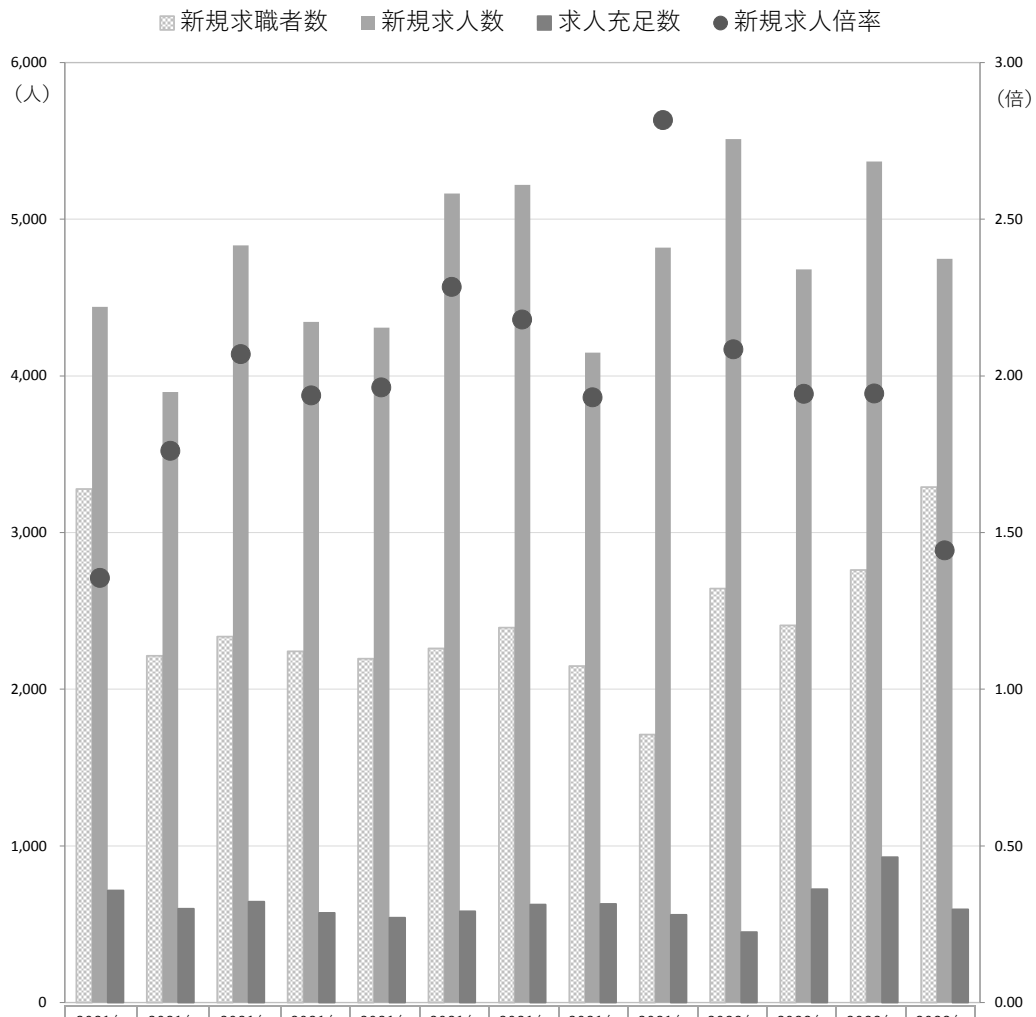

	2021年4月	2021年5月	2021年6月	2021年7月	2021年8月	2021年9月	2021年10月	2021年11月	2021年12月	2022年1月	2022年2月	2022年3月	2022年4月
新規求職者数	3,278	2,214	2,336	2,243	2,194	2,261	2,394	2,148	1,711	2,643	2,408	2,762	3,290
新規求人数	4,441	3,898	4,833	4,345	4,308	5,165	5,219	4,149	4,819	5,511	4,679	5,368	4,747
求人充足数	715	600	645	572	542	583	625	630	561	449	724	929	595
新規求人倍率	1.35	1.76	2.07	1.94	1.96	2.28	2.18	1.93	2.82	2.09	1.94	1.94	1.44

新　規

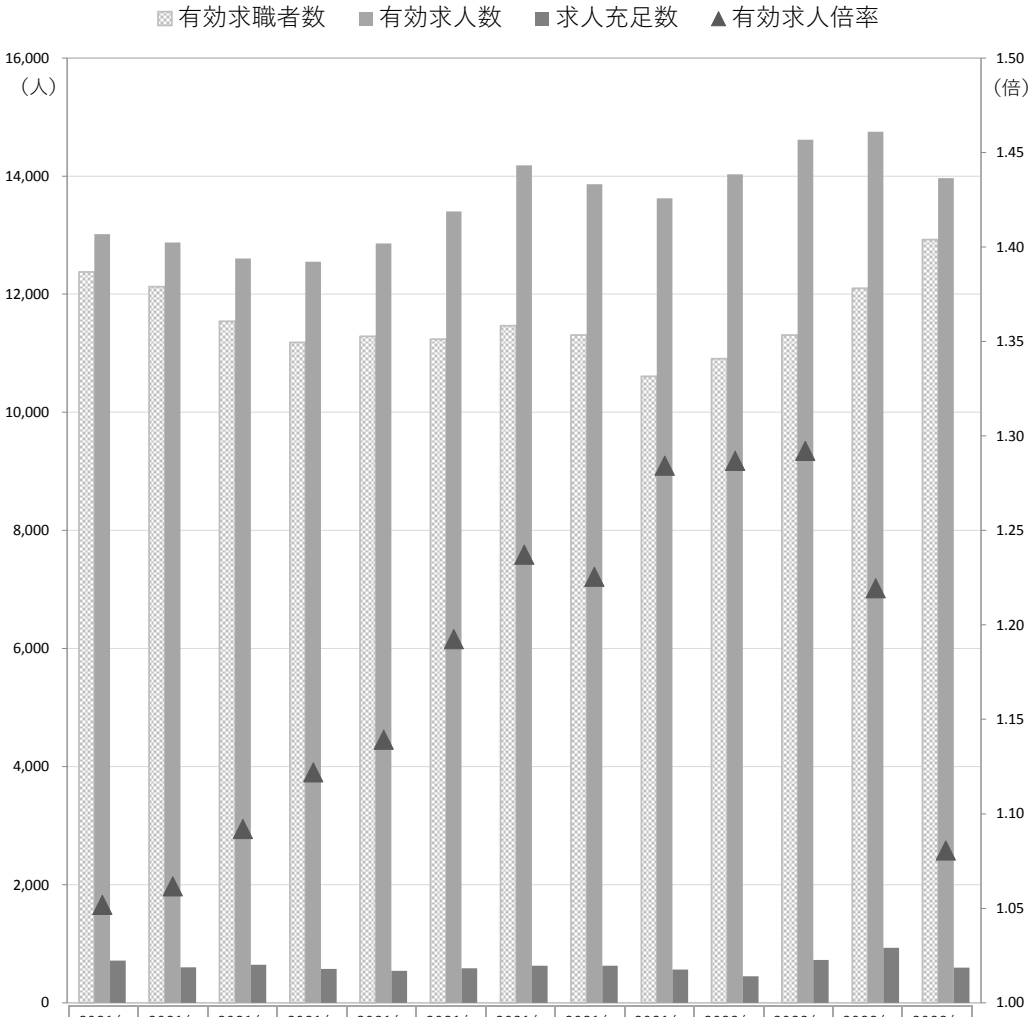

	2021年4月	2021年5月	2021年6月	2021年7月	2021年8月	2021年9月	2021年10月	2021年11月	2021年12月	2022年1月	2022年2月	2022年3月	2022年4月
有効求職者数	12,376	12,125	11,542	11,183	11,287	11,240	11,464	11,311	10,608	10,905	11,311	12,099	12,923
有効求人数	13,018	12,873	12,603	12,548	12,859	13,404	14,184	13,862	13,624	14,033	14,614	14,753	13,966
求人充足数	715	600	645	572	542	583	625	630	561	449	724	929	595
有効求人倍率	1.05	1.06	1.09	1.12	1.14	1.19	1.24	1.23	1.28	1.29	1.29	1.22	1.08

有　効