

公表日 令和4年3月29日(火)

職業安定部 職業安定課

課長 福山 幹也
地方労働市場情報官 岡崎 仁喜

TEL:096-211-1703 FAX:096-323-3663

一般職業紹介状況（令和4年2月分）

- ❖ 令和4年2月の有効求人倍率は1.40倍で、前月に比べて0.03ポイント上昇。
- ❖ 令和4年2月の新規求人倍率は2.38倍で、前月に比べて0.21ポイント上昇。

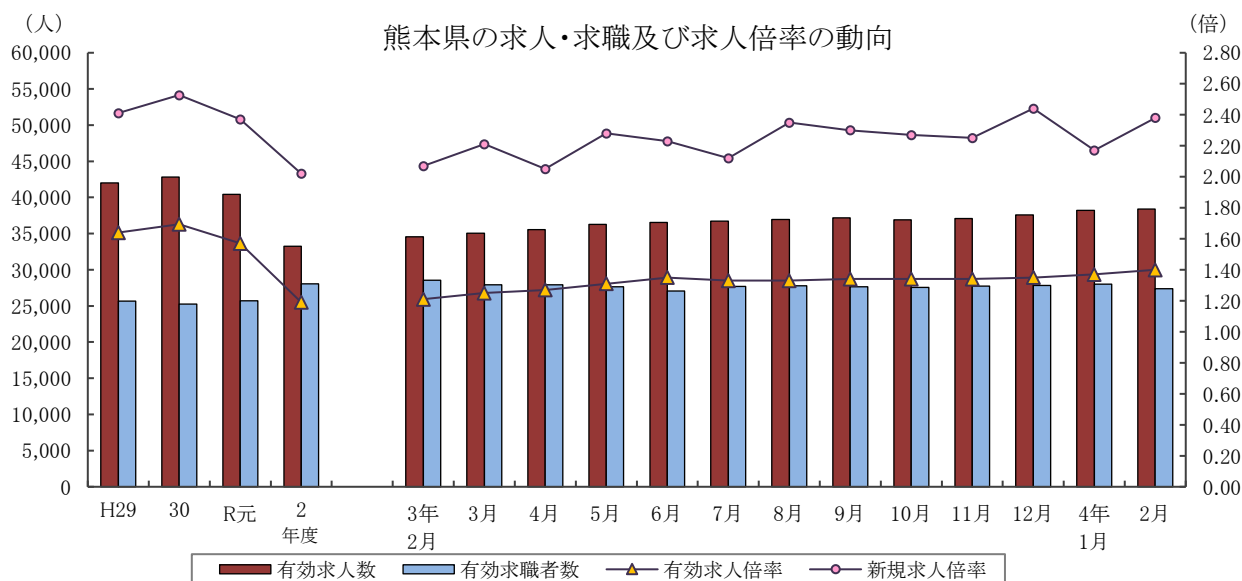

	有効求人人数	有効求職者数	有効求人倍率		新規求人倍率		完全失業率 (%)	完全失業者数 (万人)
	熊本県	熊本県	熊本県	全国	熊本県	全国	全国	全国
H29年度	42,009	25,660	1.64	1.54	2.41	2.29	2.7	183
30年度	42,799	25,271	1.69	1.62	2.53	2.42	2.4	166
R元年度	40,406	25,696	1.57	1.55	2.37	2.35	2.3	162
2年度	33,237	28,048	1.19	1.10	2.02	1.90	2.9	198
3年 7月	36,706	27,692	1.33	1.14	2.12	2.03	2.8	193
8月	36,938	27,790	1.33	1.15	2.35	2.00	2.8	194
9月	37,164	27,640	1.34	1.15	2.30	2.05	2.8	194
10月	36,919	27,543	1.34	1.16	2.27	2.03	2.7	184
11月	37,077	27,746	1.34	1.17	2.25	2.08	2.8	183
12月	37,577	27,814	1.35	1.17	2.44	2.19	2.7	173
4年 1月	38,231	28,008	1.37	1.20	2.17	2.16	2.8	185
2月	38,412	27,379	1.40	1.21	2.38	2.21	2.7	180

- (注) 1. 各年度は原数値(平均値)、各月は季節調整値、月次の完全失業者数は原数値。
 2. 令和3年12月以前の季節調整値は新季節指数により改定されている。
 3. 完全失業者率・失業者数は、「労働力調査」(総務省統計局)より引用。
 4. ハローワークインターネットサービスの機能拡充に伴い、令和3年9月以降の数値には、ハローワークに来所せず、オンライン上で「求職者マイページ」を開設した求職者数や、ハローワークインターネットサービスで探した求人に直接応募する「オンライン自主応募」による就職件数等が含まれている。

I 労働市場の概況

【令和4年2月の県内の概況】

新規求職申込件数(原数値)は前年同月比4.1%減。4か月ぶりに減少しました。

新規求人数(同)は同9.0%増。12か月連続で増加しました。製造業・運輸業・郵便業、卸売業・小売業、宿泊・飲食サービス業、医療・福祉、サービス業(他に分類されないもの)で増加し、建設業で減少となりました。

有効求人倍率(季節調整値)は、有効求人数(同)が増加し、有効求職者数(同)が減少したため、前月の水準を上回りました。

○求人倍率の動向

2月の有効求人数(季節調整値)は、前月比0.5%増の38,412人で、4か月連続で増加しました。

一方、有効求職者数(同)は前月比2.2%減の27,379人で4か月ぶりに減少しました。

この結果、求職者1人当たりの有効求人数の割合を示す有効求人倍率(季節調整値)は、前月から0.03ポイント上回り1.40倍となりました。

正社員の有効求人倍率(原数値)は1.16倍で、前年同月を0.18ポイント上回りました。

○求人動向

新規求人数(原数値)は、前年同月比9.0%増の13,447人で、12か月連続で増加しました。

うち一般フルタイム求人(同)は9.8%増の8,278人で12か月連続で増加し、一般パートタイム求人(同)も7.6%増の5,169人で7か月連続で増加しました。

これを主要産業別にみると、製造業(17.8%増)、運輸業、郵便業(12.5%増)、卸売業・小売業(22.2%増)、宿泊業・飲食サービス業(21.1%増)、医療・福祉(4.3%増)、サービス業(他に分類されないもの)(34.5%増)と増加し、建設業(3.5%減)で減少しました。

○求職動向

新規求職申込件数(原数値)は、前年同月比4.1%減の5,682人で、4か月ぶりに減少となりました。

うち一般フルタイムは同6.8%減の3,545人で2か月ぶりに減少、一般パートタイムは同0.6%増の2,137人で4か月連続の増加となりました。

新規常用求職者(パートを含む)を在職者・離職者の態様別にみると、前年同月比で、在職者は3.6%減の2,099人で13か月ぶりの減少、離職者は5.3%減の3,083人で2か月ぶりの減少、無業者は0.4%減の452人で4か月ぶりに減少しました。

また離職者のうち、事業主都合離職者は20.2%減の569人で11ヶ月連続の減少、自己都合離職者は1.5%減の2,309人で、7か月ぶりに減少しました。

新規常用求職者(パートを含む)全体では、4.3%減の5,634人で4か月ぶりに減少しました。

○就職動向

就職件数は、前年同月比4.2%減の1,938人で、4か月ぶりの減少となりました。

新規求職者に対する就職件数の割合(就職率)は34.1%となり、前年同月と同水準でした。

新規求人数・新規求職申込件数及び新規求人倍率の年度別・月別推移(全数)

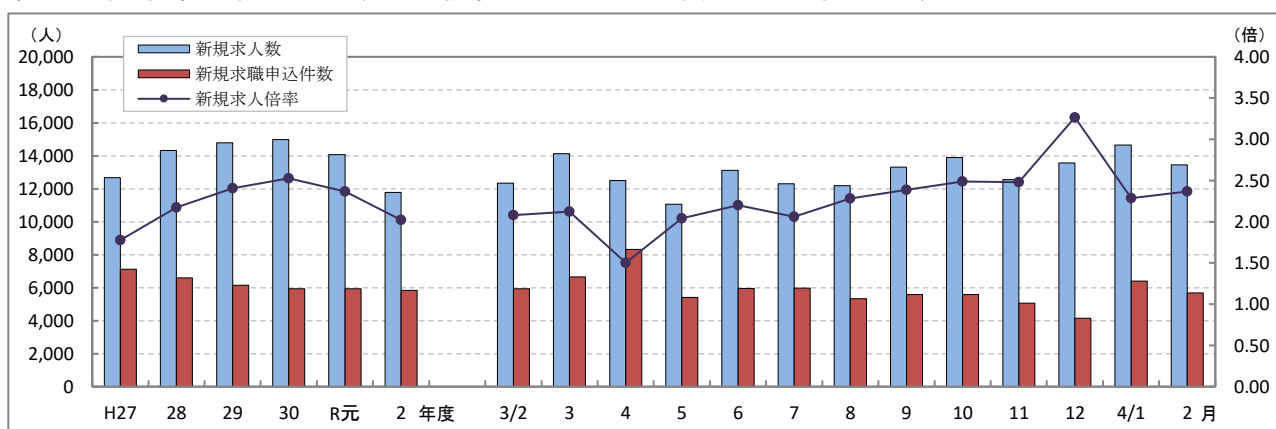

(注) 文中の正社員有効求人倍率は正社員の月間有効求人数をパートタイムを除く常用の月間有効求職者数で除して算出しているが、パートタイムを除く常用の有効求職者には派遣労働者や契約社員を希望する者も含まれるため、厳密な意味での正社員有効求人倍率より低い値となる。また、産業分類は、平成25年10月改定「日本標準産業分類」に基づくものである。(第14表産業別・規模別新規求人状況も同様である。)

ハローワークインターネットサービスの機能拡充に伴う令和3年9月以降の数値の取扱いについては、表紙の注4を参照。

第1表 職業紹介状況 総括

項目		4年 2月	4年 1月	3年 2月	前年同月比 (%・ポイント)	
全 数	① 新規求職申込件数	5,682	6,408	5,928	▲ 4.1	
	② 月間有効求職者数	原数値	26,648	25,905	27,557	▲ 3.3
		季節調整値	27,379	28,008	28,563	(前月比)▲ 2.2
	③ 新規求人件数	13,447	14,643	12,341	9.0	
	④ 月間有効求人件数	原数値	40,237	39,107	36,165	11.3
		季節調整値	38,412	38,231	34,571	(前月比) 0.5
	⑤ 紹介件数	5,390	5,115	6,541	▲ 17.6	
	⑥ 就職件数	1,938	1,559	2,022	▲ 4.2	
	⑦ 有効求人倍率	原数値	1.51	1.51	1.31	0.20
		季節調整値	1.40	1.37	1.21	(前月比) 0.03
	⑧ 新規求人倍率	原数値	2.37	2.29	2.08	0.29
	⑨ 充足数	1,912	1,514	1,982	▲ 3.5	
就職率 (⑥/①×100)	34.1	24.3	34.1	0.0		
充足率 (⑨/③×100)	14.2	10.3	16.1	▲ 1.9		
一 般 フ ル タ イ ム	① 新規求職申込件数	3,545	3,979	3,803	▲ 6.8	
	② 月間有効求職者数	15,820	15,439	16,871	▲ 6.2	
	③ 新規求人件数	8,278	9,291	7,538	9.8	
	④ 月間有効求人件数	26,063	25,572	23,274	12.0	
	⑤ 紹介件数	3,198	3,007	3,854	▲ 17.0	
	⑥ 就職件数	1,041	940	1,149	▲ 9.4	
	⑦ 充足数	1,029	915	1,119	▲ 8.0	
	就職率 (⑥/①×100)	29.4	23.6	30.2	▲ 0.8	
	充足率 (⑦/③×100)	12.4	9.8	14.8	▲ 2.4	
	常 用	① 新規求職申込件数	3,511	3,966	3,781	▲ 7.1
② 月間有効求職者数		15,751	15,393	16,785	▲ 6.2	
③ 新規求人件数		6,973	8,033	6,601	5.6	
④ 月間有効求人件数		22,165	21,932	20,026	10.7	
⑤ 就職件数		994	882	1,066	▲ 6.8	
一 般 パ ー ト タ イ ム	① 新規求職申込件数	2,137	2,429	2,125	0.6	
	② 月間有効求職者数	10,828	10,466	10,686	1.3	
	③ 新規求人件数	5,169	5,352	4,803	7.6	
	④ 月間有効求人件数	14,174	13,535	12,891	10.0	
	⑤ 紹介件数	2,192	2,108	2,687	▲ 18.4	
	⑥ 就職件数	897	619	873	2.7	
	⑦ 充足数	883	599	863	2.3	
	就職率 (⑥/①×100)	42.0	25.5	41.1	0.9	
	充足率 (⑦/③×100)	17.1	11.2	18.0	▲ 0.9	
正 社 員	① 新規求人件数	5,634	6,516	5,467	3.1	
	② 有効求人件数	18,266	17,962	16,421	11.2	
	③ 紹介件数	2,266	2,264	2,764	▲ 18.0	
	④ 就職件数	799	747	882	▲ 9.4	
	⑤ 有効求人倍率	1.16	1.17	0.98	0.18	
	⑥ 充足数	795	728	859	▲ 7.5	

※ 常用には常用的パートタイムを含まない。 正社員有効求人倍率(正社員②/常用②)は原数値
 ※ 表紙の注4を参照。

第2表 安定所別有効求人倍率の推移 全数 <原数値>

年度	熊本	上益城	八代	菊池	玉名	天草	球磨	宇城	阿蘇	水俣	局計
H28年度	1.52	1.19	1.38	1.59	1.16	0.95	1.14	1.63	1.08	1.18	1.40
29年度	1.86	1.73	1.54	1.64	1.28	1.12	1.33	1.69	1.49	1.36	1.64
30年度	1.97	1.68	1.43	1.67	1.36	1.17	1.40	1.67	1.72	1.42	1.69
R元年度	1.86	1.38	1.31	1.42	1.29	1.17	1.39	1.60	1.42	1.46	1.57
2年度	1.35	1.00	1.13	1.06	0.99	0.95	1.08	1.20	1.15	1.26	1.19
3年 2月	1.46	1.12	1.25	1.28	1.11	1.00	1.27	1.28	1.16	1.38	1.31
3月	1.41	1.18	1.26	1.29	1.12	1.00	1.35	1.31	1.26	1.24	1.30
4月	1.27	1.10	1.17	1.19	1.02	0.92	1.30	1.22	1.21	1.17	1.20
5月	1.27	1.16	1.17	1.21	1.03	0.92	1.30	1.19	1.20	1.33	1.20
6月	1.30	1.27	1.14	1.25	1.03	0.94	1.33	1.15	1.16	1.33	1.22
7月	1.33	1.31	1.00	1.27	0.97	1.00	1.43	1.21	1.27	1.30	1.23
8月	1.39	1.37	1.01	1.28	1.00	1.02	1.46	1.24	1.34	1.21	1.27
9月	1.44	1.36	1.04	1.31	1.04	1.06	1.50	1.28	1.40	1.48	1.31
10月	1.48	1.49	1.16	1.34	1.16	1.05	1.49	1.29	1.43	1.49	1.37
11月	1.47	1.62	1.28	1.42	1.23	1.18	1.63	1.43	1.52	1.38	1.42
12月	1.59	1.78	1.38	1.58	1.30	1.24	1.67	1.55	1.66	1.47	1.53
4年 1月	1.59	1.71	1.37	1.53	1.27	1.15	1.61	1.52	1.60	1.43	1.51
2月	1.60	1.83	1.27	1.53	1.30	1.14	1.65	1.41	1.59	1.54	1.51

第3表 全国・九州・熊本県雇用情勢指数 全数

年度	完全失業率		有効求人倍率						新規求人倍率			就職率(%)		
	全国	失業者数 (万人)	熊本	全国	九州	熊本	うち一般パート		全国	九州	熊本	全国	九州	熊本
H28年度	3.0	203	3.1	1.39	1.24	1.40	1.73	1.50	2.08	1.82	2.17	33.8	38.1	39.2
29年度	2.7	183	2.9	1.54	1.40	1.64	1.80	1.62	2.29	2.02	2.41	33.9	38.1	40.9
30年度	2.4	166	2.7	1.62	1.46	1.69	1.81	1.57	2.42	2.12	2.53	33.2	37.2	39.6
R元年度	2.3	162	2.6	1.55	1.40	1.57	1.71	1.50	2.35	2.05	2.37	31.3	35.3	37.6
2年度	2.9	198	2.8	1.10	1.05	1.19	1.18	1.10	1.90	1.77	2.02	26.5	31.8	32.8
3年 2月	2.9	195	3.5	1.09	1.05	1.21	1.12	1.11	1.93	1.81	2.07	26.2	31.6	34.1
3月	2.7	189		1.10	1.06	1.25	1.12	1.13	1.97	1.87	2.21	33.8	41.8	44.3
4月	2.8	211		1.09	1.08	1.27	1.11	1.07	1.90	1.80	2.05	22.9	26.7	25.7
5月	2.9	213		1.10	1.10	1.31	1.12	1.07	2.15	1.98	2.28	29.4	34.5	36.0
6月	2.9	207		1.13	1.12	1.35	1.14	1.09	2.10	1.92	2.23	30.0	35.0	35.2
7月	2.8	193		1.14	1.13	1.33	1.15	1.10	2.03	1.86	2.12	27.0	30.6	29.6
8月	2.8	194		1.15	1.12	1.33	1.14	1.09	2.00	1.89	2.35	25.0	28.9	32.3
9月	2.8	194		1.15	1.13	1.34	1.15	1.07	2.05	1.94	2.30	27.5	31.9	33.5
10月	2.7	184		1.16	1.14	1.34	1.15	1.08	2.03	1.93	2.27	26.5	30.8	33.4
11月	2.8	183		1.17	1.14	1.34	1.15	1.12	2.08	1.95	2.25	28.4	33.9	36.1
12月	2.7	173		1.17	1.15	1.35	1.16	1.14	2.19	2.03	2.44	29.4	34.4	41.0
4年 1月	2.8	185		1.20	1.17	1.37	1.19	1.17	2.16	1.93	2.17	20.0	22.6	24.3
2月	2.7	180	1.21	1.17	1.40	1.21	1.22	2.21	2.01	2.38	26.4	30.9	34.1	

(注)・各年度は原数値(平均値)、各月は季節調整値、月次の失業者数・就職率は原数値
 ・令和3年12月以前の季節調整値は新季節指数により改定されている。
 ・完全失業者率・失業者数は、「労働力調査」(総務省統計局)より引用
 ・熊本の失業率はモデル推計値(年平均・四半期平均)
 ・表紙の注4を参照

第4表 職業紹介状況 全数

	①	②	③	④	⑤	⑥			就職率 (⑥/①× 100) (%・ポイント)
	新規求職 申込件数	月間有効 求職者数	新規 求人数	月間有効 求人数	紹介件数	就職件数	県外への 就職件数	雇用保険 受給者の 就職件数	
H28年度平均	6,591	28,154	14,317	39,503	7,381	2,583	252	660	39.2
29年度平均	6,144	25,660	14,790	42,009	6,578	2,513	233	672	40.9
30年度平均	5,930	25,271	14,986	42,799	6,067	2,350	213	671	39.6
R元年度平均	5,936	25,696	14,064	40,406	5,853	2,229	202	662	37.6
2年度平均	5,831	28,048	11,788	33,237	5,206	1,910	168	627	32.8
3年 2月	5,928	27,557	12,341	36,165	6,541	2,022	178	614	34.1
3月	6,654	28,668	14,129	37,321	6,909	2,945	233	737	44.3
4月	8,314	29,994	12,491	35,878	5,772	2,138	192	636	25.7
5月	5,418	29,218	11,062	35,098	4,704	1,952	156	637	36.0
6月	5,953	28,568	13,110	34,853	5,434	2,094	186	711	35.2
7月	5,972	28,117	12,302	34,669	4,675	1,766	177	597	29.6
8月	5,343	28,138	12,196	35,644	4,373	1,724	188	558	32.3
9月	5,577	27,736	13,318	36,459	4,929	1,867	171	621	33.5
10月	5,591	27,368	13,903	37,434	4,891	1,866	170	595	33.4
11月	5,069	26,601	12,562	37,844	4,566	1,832	174	604	36.1
12月	4,155	24,983	13,569	38,326	3,779	1,705	152	541	41.0
4年 1月	6,408	25,905	14,643	39,107	5,115	1,559	169	504	24.3
2月	5,682	26,648	13,447	40,237	5,390	1,938	168	507	34.1
前年同月比	▲ 4.1	▲ 3.3	9.0	11.3	▲ 17.6	▲ 4.2	▲ 5.6	▲ 17.4	0.0
熊本	2,417	11,354	5,959	18,222	2,377	665	49	156	27.5
上益城	236	1,142	718	2,093	179	84	7	12	35.6
八代	484	2,051	908	2,607	503	217	12	73	44.8
菊池	719	3,644	1,812	5,575	649	252	28	60	35.0
玉名	444	2,229	1,006	2,895	427	171	39	47	38.5
天草	313	1,596	600	1,822	249	112	3	31	35.8
球磨	278	1,235	812	2,038	283	131	7	46	47.1
宇城	508	2,198	1,028	3,107	510	179	12	40	35.2
阿蘇	152	631	294	1,004	113	63	6	18	41.4
水俣	131	568	310	874	100	64	5	24	48.9

※ 表紙の注4を参照。

第5表 産業別・規模別新規求人状況

産業別・規模別	4 年 2 月			4年1月	前年同月	対前年 同月比
	一般フル	一般パート				
A・B 農・林・漁業	191	116	75	189	166	15.1
C 鉱業、採石業、砂利採取業	6	6	0	8	6	0.0
D 建設業	967	924	43	1,207	1,002	▲ 3.5
E 製造業	1,315	913	402	1,557	1,116	17.8
食料品製造業	365	163	202	363	243	50.2
飲料・たばこ・飼料製造業	7	6	1	15	26	▲ 73.1
繊維工業	40	20	20	35	28	42.9
木材・木製品製造業	56	47	9	39	21	166.7
家具・装備品製造業	2	2	0	10	5	▲ 60.0
パルプ・紙・紙加工品製造業	8	7	1	10	6	33.3
印刷・同関連業	29	15	14	21	11	163.6
化学工業	37	22	15	13	6	516.7
石油製品・石炭製品製造業	0	0	0	1	6	▲ 100.0
プラスチック製品製造業	65	51	14	67	78	▲ 16.7
ゴム製品製造業	7	4	3	16	7	0.0
窯業・土石製品製造業	54	53	1	79	48	12.5
鉄鋼業	13	13	0	6	6	116.7
非鉄金属製造業	16	11	5	5	2	700.0
金属製品製造業	78	55	23	123	53	47.2
はん用機械器具製造業	31	27	4	27	23	34.8
生産用機械器具製造業	53	45	8	196	135	▲ 60.7
業務用機械器具製造業	23	15	8	32	33	▲ 30.3
電子部品・デバイス・電子回路製造業	189	168	21	176	186	1.6
電気機械器具製造業	135	108	27	113	93	45.2
情報通信機械器具製造業	6	3	3	48	9	▲ 33.3
輸送用機械器具製造業	67	60	7	105	62	8.1
その他の製造業	34	18	16	57	29	17.2
F 電気・ガス・熱供給・水道業	7	6	1	9	7	0.0
G 情報通信業	219	165	54	148	198	10.6
H 運輸業、郵便業	441	334	107	422	392	12.5
I 卸売業、小売業	1,529	747	782	1,461	1,251	22.2
J 金融業、保険業	48	32	16	51	58	▲ 17.2
K 不動産業、物品賃貸業	90	58	32	139	119	▲ 24.4
L 学術研究、専門・技術サービス業	229	149	80	357	268	▲ 14.6
M 宿泊業、飲食サービス業	724	271	453	614	598	21.1
N 生活関連サービス業、娯楽業	418	219	199	600	453	▲ 7.7
O 教育、学習支援業	210	87	123	231	208	1.0
P 医療、福祉	4,109	2,494	1,615	4,523	3,941	4.3
Q 複合サービス事業	69	60	9	57	79	▲ 12.7
R サービス業(他に分類されないもの)	2,273	1,589	684	2,263	1,690	34.5
S・T 公務・その他	602	108	494	807	789	▲ 23.7
合 計	13,447	8,278	5,169	14,643	12,341	9.0
29人以下	8,863	5,462	3,401	9,724	7,762	14.2
30～99人	2,684	1,652	1,032	3,140	2,884	▲ 6.9
100～299人	1,291	794	497	1,159	1,098	17.6
300～499人	190	119	71	240	322	▲ 41.0
500～999人	322	168	154	312	226	42.5
1,000人以上	97	83	14	68	49	98.0

主要産業における対前年同月比の推移

		9月	10月	11月	12月	4年1月	2月
主 要 産 業 別	D 建設業	19.7	7.4	▲ 2.0	22.3	9.1	▲ 3.5
	E 製造業	51.4	33.0	29.9	44.5	25.7	17.8
	H 運輸業、郵便業	23.4	▲ 11.0	59.3	11.4	▲ 5.2	12.5
	I 卸売業、小売業	▲ 7.5	▲ 7.6	5.0	3.7	3.1	22.2
	M 宿泊業、飲食サービス業	14.4	0.1	36.3	45.9	6.4	21.1
	P 医療、福祉	12.0	2.1	7.2	15.6	8.6	4.3
	R サービス業(他に分類されないもの)	6.5	▲ 1.0	29.8	▲ 8.0	6.2	34.5
産業別合計(求人合計)		13.2	3.9	12.0	14.8	10.5	9.0

第6表 雇用保険適用給付状況 総括

	雇用保険適用状況						雇用保険給付状況			
	一般・高年齢・短期雇用特例						基本手当等			
	適用 事業所	被保 険者	資格 取得	資格 喪失	うち 事業主 の都合	離職票 交付	受給資 格決定	初回 受給者	受給者 実人員	支給総額 (千円)
H28年度平均	31,244	465,693	8,260	7,623	331	5,566	2,568	2,426	9,188	998,015
29年度平均	32,102	479,186	8,312	7,450	338	5,355	2,226	1,882	7,231	805,376
30年度平均	32,766	488,641	8,117	7,565	397	5,438	2,270	1,810	6,565	752,035
R元年度平均	33,207	493,841	8,033	7,604	421	5,461	2,321	1,872	6,938	815,794
2年度平均	33,937	496,869	7,698	7,336	467	5,335	2,571	2,254	8,200	991,412
3年 2月	34,229	498,246	6,257	5,525	258	4,075	1,967	1,908	7,236	797,939
3月	34,290	498,668	7,092	6,733	382	4,888	2,349	2,023	7,411	923,848
4月	34,390	491,894	10,046	16,366	926	12,516	4,354	2,788	7,667	962,862
5月	34,461	498,676	13,273	6,584	323	4,632	3,185	3,156	7,998	962,919
6月	34,534	502,299	10,576	6,943	288	4,968	2,486	2,691	8,642	1,129,795
7月	34,615	501,450	6,437	7,177	419	5,122	2,240	2,303	8,484	1,055,461
8月	34,698	500,951	5,838	6,299	290	4,530	2,036	1,768	8,333	1,018,039
9月	34,509	500,743	6,268	6,584	332	4,672	2,203	1,898	7,958	1,007,536
10月	34,571	500,164	6,698	7,269	400	5,127	2,301	1,643	7,156	828,942
11月	34,647	501,013	6,538	5,426	254	3,938	1,872	1,965	7,163	847,349
12月	34,705	500,948	5,407	5,348	195	3,536	1,498	1,641	6,710	820,581
4年 1月	34,761	499,630	5,901	7,324	327	5,337	2,129	1,431	6,467	777,775
2月	34,848	499,122	5,586	5,832	246	4,170	1,910	1,631	6,260	729,917
前月比	0.3	▲ 0.1	▲ 5.3	▲ 20.4	▲ 24.8	▲ 21.9	▲ 10.3	14.0	▲ 3.2	▲ 6.2
前年同月比	1.8	0.2	▲ 10.7	5.6	▲ 4.7	2.3	▲ 2.9	▲ 14.5	▲ 13.5	▲ 8.5
熊 本	14,575	227,870	2,956	3,045	111	2,128	730	659	2,546	295,657
(上益城)	1,709	25,405	262	303	17	199	98	85	278	33,029
八 代	2,837	32,833	321	301	6	215	142	115	443	49,564
菊 池	4,710	76,159	818	835	20	562	305	225	916	106,302
玉 名	2,575	35,240	310	324	33	251	166	143	605	70,899
天 草	2,321	23,881	200	228	19	180	122	100	338	39,938
球 磨	1,711	20,833	202	216	14	163	92	77	301	34,050
宇 城	2,407	32,120	312	335	23	269	162	121	492	57,449
阿 蘇	1,245	13,648	103	131	2	104	41	48	155	19,313
水 俣	758	11,133	102	114	1	99	48	54	175	21,359
運輸支局	-	-	-	-	-	-	4	4	11	2,352

(注) 基本手当等：基本手当基本分(所定日数内) + 高年齢求職者給付
 運輸支局：九州地方運輸局熊本運輸支局三角庁舎にて雇用保険受給手続

第1図 都道府県別有効求人倍率 全数 <季節調整値>

令和4年 2月 全国平均 1.21倍

