

公表日 令和4年2月1日(火)

職業安定部 職業安定課

課長 福山 幹也  
地方労働市場情報官 岡崎 仁喜

TEL:096-211-1703 FAX:096-323-3663

### 一般職業紹介状況（令和3年12月分）

- ❖ 令和3年12月の有効求人倍率は1.29倍で、前月に比べて0.02ポイント上昇。
- ❖ 令和3年12月の新規求人倍率は2.50倍で、前月に比べて0.28ポイント上昇。

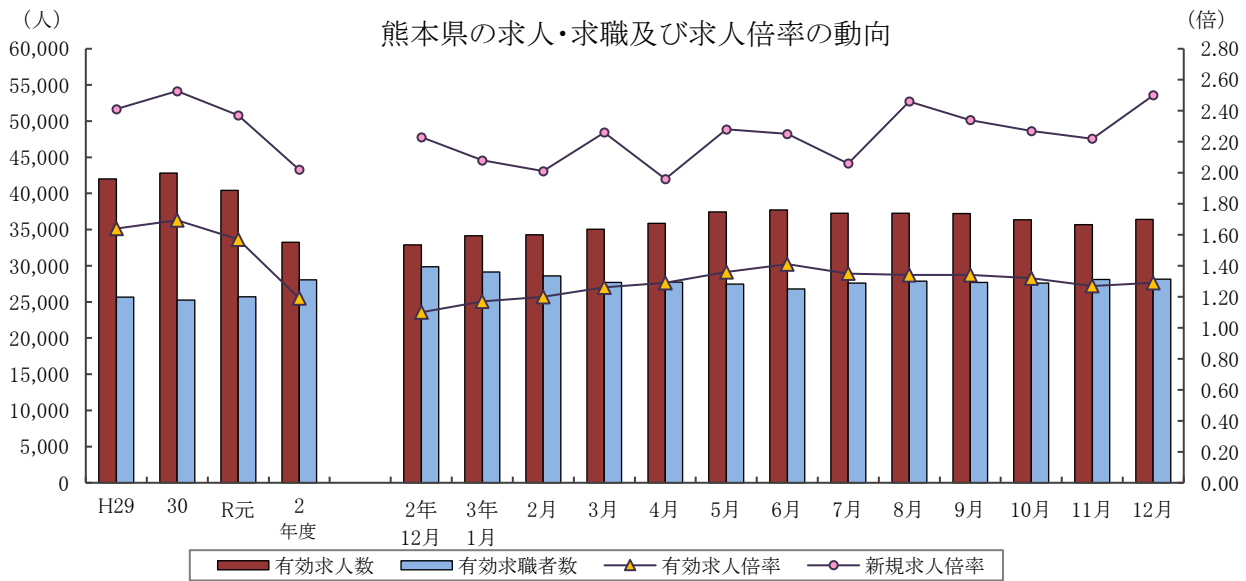

	有効求人人数	有効求職者数	有効求人倍率		新規求人倍率		完全失業率 (%)	完全失業者数 (万人)
	熊本県	熊本県	熊本県	全国	熊本県	全国	全国	全国
H29年度	42,009	25,660	1.64	1.54	2.41	2.29	2.7	183
30年度	42,799	25,271	1.69	1.62	2.53	2.42	2.4	166
R元年度	40,406	25,696	1.57	1.55	2.37	2.35	2.3	162
2年度	33,237	28,048	1.19	1.10	2.02	1.90	2.9	198
3年 5月	37,430	27,450	1.36	1.09	2.28	2.09	3.0	211
6月	37,699	26,809	1.41	1.13	2.25	2.08	2.9	206
7月	37,278	27,612	1.35	1.15	2.06	1.98	2.8	191
8月	37,277	27,890	1.34	1.14	2.46	1.97	2.8	193
9月	37,237	27,711	1.34	1.16	2.34	2.10	2.8	192
10月	36,383	27,625	1.32	1.15	2.27	2.08	2.7	183
11月	35,678	28,096	1.27	1.15	2.22	2.13	2.8	182
12月	36,418	28,144	1.29	1.16	2.50	2.30	2.7	171

- (注) 1. 各年度は原数値(平均値)、各月は季節調整値、月次の完全失業者数は原数値。  
 2. 令和2年12月以前の季節調整値は新季節指数により改訂されている。  
 3. 完全失業者率・失業者数は、「労働力調査」(総務省統計局)より引用。  
 4. ハローワークインターネットサービスの機能拡充に伴い、令和3年9月以降の数値には、ハローワークに来所せず、オンライン上で「求職者マイページ」を開設した求職者数や、ハローワークインターネットサービスで探した求人に直接応募する「オンライン自主応募」による就職件数等が含まれている。

# I 労働市場の概況

## 【令和3年12月の県内の概況】

新規求職申込件数(原数値)は前年同月比1.2%増。2か月連続で増加しました。

新規求人数(同)は同14.8%増。10か月連続で増加しました。建設業、製造業、運輸業・郵便業、卸売業・小売業、宿泊・飲食サービス業、医療・福祉で増加し、サービス業(他に分類されないもの)で減少となりました。

有効求人倍率(季節調整値)は、有効求人数(同)、有効求職者数(同)がともに前月より増加し、有効求人倍率の増加幅が大きかったことにより前月の水準を上回りました。

### ○求人倍率の動向

12月の有効求人数(季節調整値)は、前月比2.1%増の36,418人で、6か月ぶりに増加しました。

一方、有効求職者数(同)は前月比0.2%増の28,144人で2か月連続で増加しました。

この結果、求職者1人当たりの有効求人倍率の割合を示す有効求人倍率(季節調整値)は、前月から0.02ポイント上回り1.29倍となりました。

正社員の有効求人倍率(原数値)は1.18倍で、前年同月を0.20ポイント上回りました。

### ○求人動向

新規求人数(原数値)は、前年同月比14.8%増の13,569人で、10か月連続で増加しました。

うち一般フルタイム求人(同)は16.2%増の9,285人で10か月連続で増加し、一般パートタイム求人(同)も11.8%増の4,284人で5か月連続で増加しました。

これを主要産業別にみると、建設業(22.3%増)、製造業(44.5%増)、運輸業、郵便業(11.4%増)、卸売業・小売業(3.7%増)、宿泊業・飲食サービス業(45.9%増)、医療・福祉(15.6%増)と増加し、サービス業(他に分類されないもの)(8.0%減)で減少しました。

### ○求職動向

新規求職申込件数(原数値)は、前年同月比1.2%増の4,155人で、2か月連続の増加となりました。

うち一般フルタイムは同1.3%減の2,671人で2か月ぶりに減少、一般パートタイムは同6.2%増の1,484人で2か月連続の増加となりました。

新規常用求職者(パートを含む)を在職者・離職者の態様別にみると、前年同月比で、在職者は6.5%増の1,303人で11か月連続の増加、離職者は3.0%減の2,484人で2か月ぶりの減少、無業者は18.8%増の341人で2か月連続で増加しました。

また離職者のうち、事業主都合離職者は21.2%減の539人で9ヶ月連続の減少、自己都合離職者は1.8%増の1,797人で、5か月連続で増加しました。

新規常用求職者(パートを含む)全体では、1.4%増の4,128人で2か月連続で増加しました。

### ○就職動向

就職件数は、前年同月比9.2%増の1,705人で、2か月連続の増加となりました。

新規求職者に対する就職件数の割合(就職率)は41.0%となり、前年同月を3.0ポイント上回りました。

## 新規求人数・新規求職申込件数及び新規求人倍率の年度別・月別推移(全数)

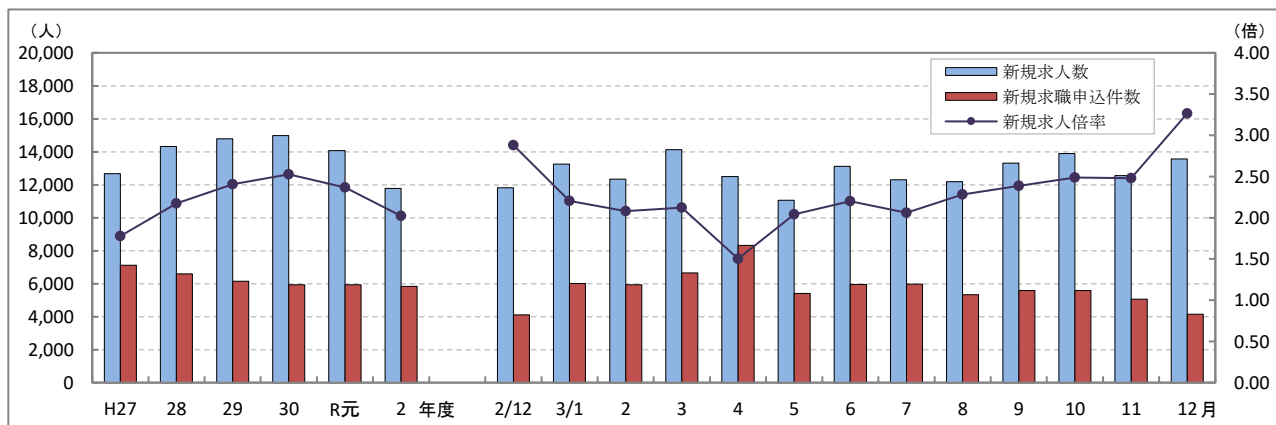

(注) 文中の正社員有効求人倍率は正社員の月間有効求人数をパートタイムを除く常用の月間有効求職者数で除して算出しているが、パートタイムを除く常用の有効求職者には派遣労働者や契約社員を希望する者も含まれるため、厳密な意味での正社員有効求人倍率より低い値となる。また、産業分類は、平成25年10月改定「日本標準産業分類」に基づくものである。(第14表産業別・規模別新規求人状況も同様である。)

ハローワークインターネットサービスの機能拡充に伴う令和3年9月以降の数値の取扱いについては、表紙の注4を参照。

第1表 職業紹介状況 総括

項目		3年 12月	3年 11月	2年 12月	前年同月比 (%・ポイント)	
全 数	① 新規求職申込件数	4,155	5,069	4,104	1.2	
	② 月間有効求職者数	原数値	24,983	26,601	26,503	▲ 5.7
		季節調整値	28,144	28,096	29,873	(前月比) 0.2
	③ 新規求人件数	13,569	12,562	11,823	14.8	
	④ 月間有効求人件数	原数値	38,326	37,844	34,305	11.7
		季節調整値	36,418	35,678	32,879	(前月比) 2.1
	⑤ 紹介件数	3,779	4,566	3,978	▲ 5.0	
	⑥ 就職件数	1,705	1,832	1,561	9.2	
	⑦ 有効求人倍率	原数値	1.53	1.42	1.29	0.24
		季節調整値	1.29	1.27	1.10	(前月比) 0.02
	⑧ 新規求人倍率	原数値	3.27	2.48	2.88	0.39
	⑨ 充足数	1,691	1,787	1,543	9.6	
就職率 (⑥/①×100)	41.0	36.1	38.0	3.0		
充足率 (⑨/③×100)	12.5	14.2	13.1	▲ 0.6		
一 般 フ ル タ イ ム	① 新規求職申込件数	2,671	3,107	2,706	▲ 1.3	
	② 月間有効求職者数	14,865	15,763	16,035	▲ 7.3	
	③ 新規求人件数	9,285	7,780	7,992	16.2	
	④ 月間有効求人件数	25,239	24,925	22,061	14.4	
	⑤ 紹介件数	2,340	2,853	2,620	▲ 10.7	
	⑥ 就職件数	968	1,053	882	9.8	
	⑦ 充足数	963	1,012	867	11.1	
	就職率 (⑥/①×100)	36.2	33.9	32.6	3.6	
	充足率 (⑦/③×100)	10.4	13.0	10.8	▲ 0.4	
常 用	① 新規求職申込件数	2,656	3,097	2,689	▲ 1.2	
	② 月間有効求職者数	14,818	15,716	15,981	▲ 7.3	
	③ 新規求人件数	7,895	6,674	6,780	16.4	
	④ 月間有効求人件数	21,626	21,630	19,212	12.6	
	⑤ 就職件数	913	1,001	827	10.4	
一 般 パ ー ト タ イ ム	① 新規求職申込件数	1,484	1,962	1,398	6.2	
	② 月間有効求職者数	10,118	10,838	10,468	▲ 3.3	
	③ 新規求人件数	4,284	4,782	3,831	11.8	
	④ 月間有効求人件数	13,087	12,919	12,244	6.9	
	⑤ 紹介件数	1,439	1,713	1,358	6.0	
	⑥ 就職件数	737	779	679	8.5	
	⑦ 充足数	728	775	676	7.7	
	就職率 (⑥/①×100)	49.7	39.7	48.6	1.1	
	充足率 (⑦/③×100)	17.0	16.2	17.6	▲ 0.6	
正 社 員	① 新規求人件数	6,708	5,286	5,643	18.9	
	② 有効求人件数	17,548	17,353	15,691	11.8	
	③ 紹介件数	1,790	2,194	2,155	▲ 16.9	
	④ 就職件数	746	823	679	9.9	
	⑤ 有効求人倍率	1.18	1.10	0.98	0.20	
	⑥ 充足数	740	783	667	10.9	

※ 常用には常用的パートタイムを含まない。 正社員有効求人倍率(正社員②/常用②)は原数値  
 ※ 表紙の注4を参照。

第2表 安定所別有効求人倍率の推移 全数 <原数値>

年度	熊本	上益城	八代	菊池	玉名	天草	球磨	宇城	阿蘇	水俣	局計
H28年度	1.52	1.19	1.38	1.59	1.16	0.95	1.14	1.63	1.08	1.18	1.40
29年度	1.86	1.73	1.54	1.64	1.28	1.12	1.33	1.69	1.49	1.36	1.64
30年度	1.97	1.68	1.43	1.67	1.36	1.17	1.40	1.67	1.72	1.42	1.69
R元年度	1.86	1.38	1.31	1.42	1.29	1.17	1.39	1.60	1.42	1.46	1.57
2年度	1.35	1.00	1.13	1.06	0.99	0.95	1.08	1.20	1.15	1.26	1.19
2年12月	1.47	1.07	1.29	1.12	1.11	1.08	1.11	1.28	1.45	1.43	1.29
3年1月	1.46	1.10	1.27	1.19	1.09	1.07	1.22	1.32	1.18	1.38	1.30
2月	1.46	1.12	1.25	1.28	1.11	1.00	1.27	1.28	1.16	1.38	1.31
3月	1.41	1.18	1.26	1.29	1.12	1.00	1.35	1.31	1.26	1.24	1.30
4月	1.27	1.10	1.17	1.19	1.02	0.92	1.30	1.22	1.21	1.17	1.20
5月	1.27	1.16	1.17	1.21	1.03	0.92	1.30	1.19	1.20	1.33	1.20
6月	1.30	1.27	1.14	1.25	1.03	0.94	1.33	1.15	1.16	1.33	1.22
7月	1.33	1.31	1.00	1.27	0.97	1.00	1.43	1.21	1.27	1.30	1.23
8月	1.39	1.37	1.01	1.28	1.00	1.02	1.46	1.24	1.34	1.21	1.27
9月	1.44	1.36	1.04	1.31	1.04	1.06	1.50	1.28	1.40	1.48	1.31
10月	1.48	1.49	1.16	1.34	1.16	1.05	1.49	1.29	1.43	1.49	1.37
11月	1.47	1.62	1.28	1.42	1.23	1.18	1.63	1.43	1.52	1.38	1.42
12月	1.59	1.78	1.38	1.58	1.30	1.24	1.67	1.55	1.66	1.47	1.53

第3表 全国・九州・熊本県雇用情勢指数 全数

年度	完全失業率		有効求人倍率						新規求人倍率			就職率(%)		
	全国	失業者数 (万人)	熊本	全国	九州	熊本	うち一般パート		全国	九州	熊本	全国	九州	熊本
H28年度	3.0	203	3.1	1.39	1.24	1.40	1.73	1.50	2.08	1.82	2.17	33.8	38.1	39.2
29年度	2.7	183	2.9	1.54	1.40	1.64	1.80	1.62	2.29	2.02	2.41	33.9	38.1	40.9
30年度	2.4	166	2.7	1.62	1.46	1.69	1.81	1.57	2.42	2.12	2.53	33.2	37.2	39.6
R元年度	2.3	162	2.6	1.55	1.40	1.57	1.71	1.50	2.35	2.05	2.37	31.3	35.3	37.6
2年度	2.9	198	2.8	1.10	1.05	1.19	1.18	1.10	1.90	1.77	2.02	26.5	31.8	32.8
2年12月	3.0	194	2.3	1.05	1.00	1.10	1.09	0.99	2.11	1.88	2.23	30.4	36.6	38.0
3年1月	2.9	197	2.9	1.10	1.03	1.17	1.14	1.07	2.03	1.81	2.08	20.9	24.5	25.8
2月	2.9	194		1.09	1.04	1.20	1.12	1.10	1.88	1.78	2.01	26.2	31.6	34.1
3月	2.6	188		1.10	1.06	1.26	1.12	1.13	1.99	1.89	2.26	33.8	41.8	44.3
4月	2.8	209	3.5	1.09	1.08	1.29	1.10	1.09	1.82	1.76	1.96	22.9	26.7	25.7
5月	3.0	211		1.09	1.12	1.36	1.10	1.11	2.09	1.98	2.28	29.4	34.5	36.0
6月	2.9	206		1.13	1.14	1.41	1.16	1.14	2.08	1.92	2.25	30.0	35.0	35.2
7月	2.8	191	2.6	1.15	1.14	1.35	1.16	1.12	1.98	1.86	2.06	27.0	30.6	29.6
8月	2.8	193		1.14	1.12	1.34	1.13	1.10	1.97	1.89	2.46	25.0	28.9	32.3
9月	2.8	192		1.16	1.13	1.34	1.15	1.06	2.10	1.98	2.34	27.5	31.9	33.5
10月	2.7	183	—	1.15	1.13	1.32	1.14	1.06	2.08	1.95	2.27	26.5	30.8	33.4
11月	2.8	182		1.15	1.13	1.27	1.15	1.06	2.13	1.95	2.22	28.4	33.9	36.1
12月	2.7	171		1.16	1.13	1.29	1.15	1.09	2.30	2.06	2.50	29.4	34.4	41.0

(注)・各年度は原数値(平均値)、各月は季節調整値、月次の失業者数・就職率は原数値  
 ・令和2年12月以前の季節調整値は新季節指数により改訂されている。  
 ・完全失業者率・失業者数は、「労働力調査」(総務省統計局)より引用  
 ・熊本の失業率はモデル推計値(年平均・四半期平均)  
 ・表紙の注4を参照

第4表 職業紹介状況 全数

	①	②	③	④	⑤	⑥			就職率 (⑥/①× 100) (%・ポイント)
	新規求職 申込件数	月間有効 求職者数	新規 求人数	月間有効 求人数	紹介件数	就職件数	県外への 就職件数	雇用保険 受給者の 就職件数	
H28年度平均	6,591	28,154	14,317	39,503	7,381	2,583	252	660	39.2
29年度平均	6,144	25,660	14,790	42,009	6,578	2,513	233	672	40.9
30年度平均	5,930	25,271	14,986	42,799	6,067	2,350	213	671	39.6
R元年度平均	5,936	25,696	14,064	40,406	5,853	2,229	202	662	37.6
2年度平均	5,831	28,048	11,788	33,237	5,206	1,910	168	627	32.8
2年 12月	4,104	26,503	11,823	34,305	3,978	1,561	131	557	38.0
3年 1月	6,006	26,797	13,250	34,907	5,448	1,552	140	543	25.8
2月	5,928	27,557	12,341	36,165	6,541	2,022	178	614	34.1
3月	6,654	28,668	14,129	37,321	6,909	2,945	233	737	44.3
4月	8,314	29,994	12,491	35,878	5,772	2,138	192	636	25.7
5月	5,418	29,218	11,062	35,098	4,704	1,952	156	637	36.0
6月	5,953	28,568	13,110	34,853	5,434	2,094	186	711	35.2
7月	5,972	28,117	12,302	34,669	4,675	1,766	177	597	29.6
8月	5,343	28,138	12,196	35,644	4,373	1,724	188	558	32.3
9月	5,577	27,736	13,318	36,459	4,929	1,867	171	621	33.5
10月	5,591	27,368	13,903	37,434	4,891	1,866	170	595	33.4
11月	5,069	26,601	12,562	37,844	4,566	1,832	174	604	36.1
12月	<b>4,155</b>	<b>24,983</b>	<b>13,569</b>	<b>38,326</b>	<b>3,779</b>	<b>1,705</b>	<b>152</b>	<b>541</b>	<b>41.0</b>
前年同月比	1.2	▲ 5.7	14.8	11.7	▲ 5.0	9.2	16.0	▲ 2.9	3.0
熊 本	1,720	10,664	6,061	16,937	1,564	567	51	187	33.0
上益城	160	1,069	688	1,905	117	52	5	20	32.5
八 代	358	1,920	954	2,658	329	195	10	52	54.5
菊 池	523	3,452	1,891	5,440	479	211	18	66	40.3
玉 名	376	2,152	986	2,798	350	158	29	56	42.0
天 草	265	1,453	665	1,801	215	125	8	34	47.2
球 磨	190	1,145	597	1,914	170	116	10	36	61.1
宇 城	351	1,963	1,054	3,045	359	167	7	46	47.6
阿 蘇	101	611	395	1,012	105	56	4	20	55.4
水 俣	111	554	278	816	91	58	10	24	52.3

※ 表紙の注4を参照。

第5表 産業別・規模別新規求人状況

産業別・規模別	3年12月			3年11月	前年同月	対前年同月比
	一般フル	一般パート				
A・B 農・林・漁業	161	99	62	217	152	5.9
C 鉱業、採石業、砂利採取業	5	5	0	5	2	150.0
D 建設業	1,277	1,220	57	880	1,044	22.3
E 製造業	1,549	1,267	282	1,296	1,072	44.5
食料品製造業	196	122	74	389	252	▲ 22.2
飲料・たばこ・飼料製造業	22	12	10	16	33	▲ 33.3
繊維工業	45	36	9	56	21	114.3
木材・木製品製造業	57	50	7	30	58	▲ 1.7
家具・装備品製造業	10	10	0	3	7	42.9
パルプ・紙・紙加工品製造業	12	11	1	12	7	71.4
印刷・同関連業	24	19	5	24	13	84.6
化学工業	14	11	3	19	14	0.0
石油製品・石炭製品製造業	2	2	0	2	0	—
プラスチック製品製造業	56	49	7	78	55	1.8
ゴム製品製造業	5	5	0	7	6	▲ 16.7
窯業・土石製品製造業	60	53	7	48	46	30.4
鉄鋼業	11	11	0	15	20	▲ 45.0
非鉄金属製造業	5	5	0	12	5	0.0
金属製品製造業	84	77	7	95	101	▲ 16.8
はん用機械器具製造業	29	28	1	29	26	11.5
生産用機械器具製造業	120	109	11	61	66	81.8
業務用機械器具製造業	24	23	1	20	18	33.3
電子部品・デバイス・電子回路製造業	330	300	30	166	129	155.8
電気機械器具製造業	206	127	79	88	80	157.5
情報通信機械器具製造業	24	15	9	3	2	1100.0
輸送用機械器具製造業	187	171	16	81	70	167.1
その他の製造業	26	21	5	42	43	▲ 39.5
F 電気・ガス・熱供給・水道業	7	7	0	5	2	250.0
G 情報通信業	223	204	19	137	131	70.2
H 運輸業、郵便業	497	437	60	556	446	11.4
I 卸売業、小売業	1,056	658	398	1,236	1,018	3.7
J 金融業、保険業	70	45	25	63	88	▲ 20.5
K 不動産業、物品賃貸業	189	149	40	103	109	73.4
L 学術研究、専門・技術サービス業	274	185	89	236	198	38.4
M 宿泊業、飲食サービス業	1,001	441	560	769	686	45.9
N 生活関連サービス業、娯楽業	566	358	208	408	568	▲ 0.4
O 教育、学習支援業	168	53	115	165	215	▲ 21.9
P 医療、福祉	4,249	2,648	1,601	3,891	3,676	15.6
Q 複合サービス事業	50	44	6	71	79	▲ 36.7
R サービス業(他に分類されないもの)	1,919	1,407	512	2,098	2,087	▲ 8.0
S・T 公務・その他	308	58	250	426	250	23.2
合 計	13,569	9,285	4,284	12,562	11,823	14.8
29人以下	8,933	6,127	2,806	8,294	8,148	9.6
30～99人	2,790	1,847	943	2,520	2,401	16.2
100～299人	1,243	920	323	1,213	875	42.1
300～499人	191	143	48	205	181	5.5
500～999人	221	100	121	293	174	27.0
1,000人以上	191	148	43	37	44	334.1

主要産業における対前年同月比の推移

		7月	8月	9月	10月	11月	12月
主要産業別	D 建設業	42.8	0.1	19.7	7.4	▲ 2.0	22.3
	E 製造業	37.0	51.7	51.4	33.0	29.9	44.5
	H 運輸業、郵便業	1.6	9.2	23.4	▲ 11.0	59.3	11.4
	I 卸売業、小売業	10.4	21.4	▲ 7.5	▲ 7.6	5.0	3.7
	M 宿泊業、飲食サービス業	▲ 4.2	5.8	14.4	0.1	36.3	45.9
	P 医療、福祉	5.1	5.8	12.0	2.1	7.2	15.6
	R サービス業(他に分類されないもの)	24.7	60.2	6.5	▲ 1.0	29.8	▲ 8.0
産業別合計(求人合計)		10.3	17.9	13.2	3.9	12.0	14.8

第6表 雇用保険適用給付状況 総括

	雇用保険適用状況						雇用保険給付状況			
	一般・高年齢・短期雇用特例						基本手当等			
	適用事業所	被保険者	資格取得	資格喪失	うち事業主の都合	離職票交付	受給資格決定	初回受給者	受給者実人員	支給総額(千円)
H28年度平均	31,244	465,693	8,260	7,623	331	5,566	2,568	2,426	9,188	998,015
29年度平均	32,102	479,186	8,312	7,450	338	5,355	2,226	1,882	7,231	805,376
30年度平均	32,766	488,641	8,117	7,565	397	5,438	2,270	1,810	6,565	752,035
R元年度平均	33,207	493,841	8,033	7,604	421	5,461	2,321	1,872	6,938	815,794
2年度平均	33,937	496,869	7,698	7,336	467	5,335	2,571	2,254	8,200	991,412
2年 12月	34,062	498,729	5,819	5,696	246	3,585	1,647	1,682	7,955	914,866
3年 1月	34,133	497,525	5,745	7,035	386	5,266	2,199	1,694	7,646	934,843
2月	34,229	498,246	6,257	5,525	258	4,075	1,967	1,908	7,236	797,939
3月	34,290	498,668	7,092	6,733	382	4,888	2,349	2,023	7,411	923,848
4月	34,390	491,894	10,046	16,366	926	12,516	4,354	2,788	7,667	962,862
5月	34,461	498,676	13,273	6,584	323	4,632	3,185	3,156	7,998	962,919
6月	34,534	502,299	10,576	6,943	288	4,968	2,486	2,691	8,642	1,129,795
7月	34,615	501,450	6,437	7,177	419	5,122	2,240	2,303	8,484	1,055,461
8月	34,698	500,951	5,838	6,299	290	4,530	2,036	1,768	8,333	1,018,039
9月	34,509	500,743	6,268	6,584	332	4,672	2,203	1,898	7,958	1,007,536
10月	34,571	500,164	6,698	7,269	400	5,127	2,301	1,643	7,156	828,942
11月	34,647	501,013	6,538	5,426	254	3,938	1,872	1,965	7,163	847,349
12月	<b>34,705</b>	<b>500,948</b>	<b>5,407</b>	<b>5,348</b>	<b>195</b>	<b>3,536</b>	<b>1,498</b>	<b>1,641</b>	<b>6,710</b>	<b>820,581</b>
前月比	0.2	▲ 0.01	▲ 17.3	▲ 1.4	▲ 23.2	▲ 10.2	▲ 20.0	▲ 16.5	▲ 6.3	▲ 3.2
前年同月比	1.9	0.4	▲ 7.1	▲ 6.1	▲ 20.7	▲ 1.4	▲ 9.0	▲ 2.4	▲ 15.7	▲ 10.3
熊本	14,497	228,663	2,817	2,928	82	1,781	541	689	2,764	353,171
(上益城)	1,693	25,448	192	239	14	175	69	85	289	31,832
八代	2,828	32,945	487	318	15	211	107	112	481	51,185
菊池	4,696	76,587	732	711	21	508	233	233	979	124,090
玉名	2,569	35,267	267	311	22	221	150	137	637	78,240
天草	2,318	23,974	193	185	14	146	88	85	388	47,801
球磨	1,715	20,878	188	180	8	137	67	74	306	31,095
宇城	2,395	32,256	328	282	10	196	140	125	513	61,929
阿蘇	1,237	13,740	105	117	6	88	53	43	163	19,665
水俣	757	11,190	98	77	3	73	49	54	177	19,583
運輸支局	-	-	-	-	-	-	2	4	13	1,987

(注) 基本手当等：基本手当基本分(所定日数内) + 高年齢求職者給付  
 運輸支局：九州地方運輸局熊本運輸支局三角庁舎にて雇用保険受給手続

第1図 都道府県別有効求人倍率 全数 <季節調整値>

令和3年 12月 全国平均 1.16倍

