

# くまもと職業安定業務月報

## 令和3年10月

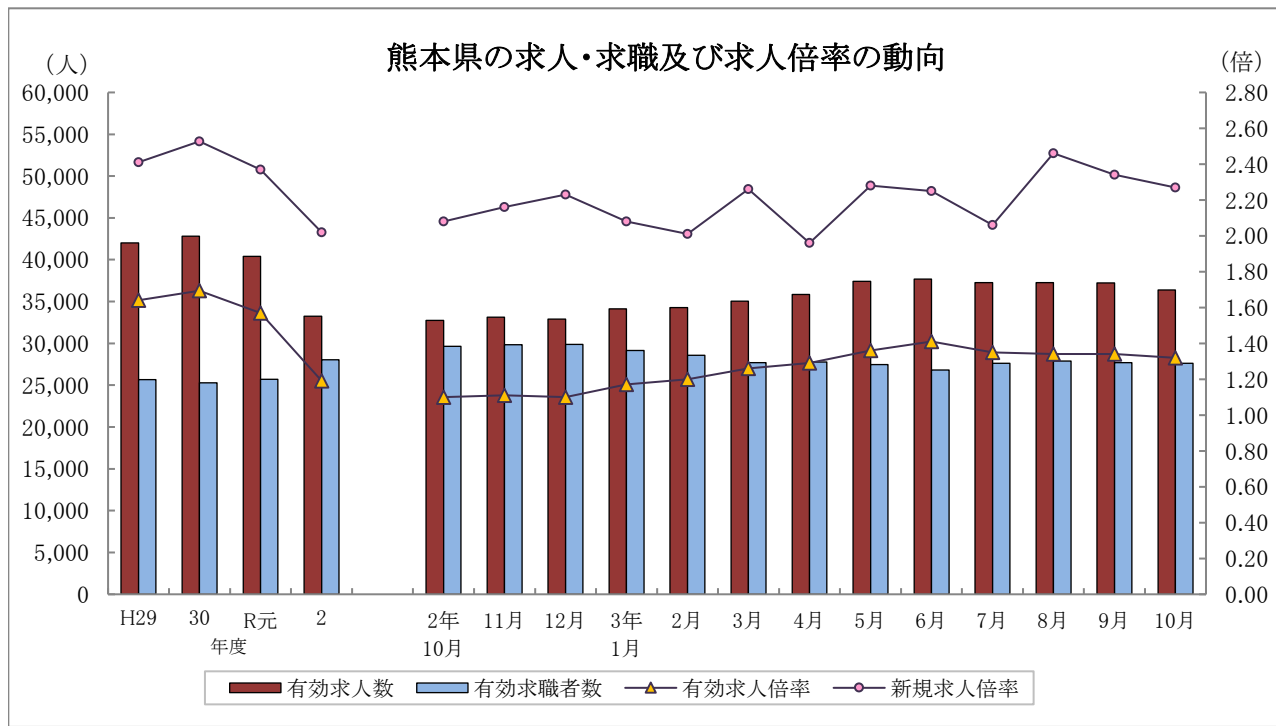

	有効求人数	有効求職者数	有効求人倍率		新規求人倍率		完全失業率 (%)	完全失業者数 (万人)
	熊本県	熊本県	熊本県	全国	熊本県	全国	全国	全国
H29年度	42,009	25,660	1.64	1.54	2.41	2.29	2.7	183
30年度	42,799	25,271	1.69	1.62	2.53	2.42	2.4	166
R元年度	40,406	25,696	1.57	1.55	2.37	2.35	2.3	162
2年度	33,237	28,048	1.19	1.10	2.02	1.90	2.9	198
3年 3月	35,033	27,699	1.26	1.10	2.26	1.99	2.6	188
4月	35,849	27,752	1.29	1.09	1.96	1.82	2.8	209
5月	37,430	27,450	1.36	1.09	2.28	2.09	3.0	211
6月	37,699	26,809	1.41	1.13	2.25	2.08	2.9	206
7月	37,278	27,612	1.35	1.15	2.06	1.98	2.8	191
8月	37,277	27,890	1.34	1.14	2.46	1.97	2.8	193
9月	37,237	27,711	1.34	1.16	2.34	2.10	2.8	192
10月	36,383	27,625	1.32	1.15	2.27	2.08	2.7	183

- (注) 1. 各年度は原数値(平均値)、各月は季節調整値、月次の完全失業者数は原数値。  
 2. 令和2年12月以前の季節調整値は新季節指数により改訂されている。  
 3. 完全失業者率・失業者数は、「労働力調査」(総務省統計局)より引用。  
 4. ハローワークインターネットサービスの機能拡充に伴い、令和3年9月以降の数値には、ハローワークに来所せず、オンライン上で「求職者マイページ」を開設した求職者数や、ハローワークインターネットサービスで探した求人に直接応募する「オンライン自主応募」による就職件数等が含まれている。

## 用語の定義

### 1 職業紹介関係

#### (1) 一般

常用及び臨時・季節を合せたものをいう。

#### (2) 常用

雇用契約において雇用期間の定めがないか又は4ヶ月以上の雇用期間が定められているもの(季節労働を除く)をいう。

#### (3) パートタイム

1日、1週間又は1ヶ月の所定労働時間が通常の労働時間に比べて短いものをいう。

#### (4) 新規求職申込件数

期間中に新たに受け付けた求職申込みの件数をいう。

#### (5) 新規求人数

期間中に新たに受け付けた求人数(採用予定人員)をいう。

#### (6) 月間有効求職者数

「前月から繰越された有効求職者数」と当月の「新規求職申込件数」の合計数をいう。

#### (7) 月間有効求人数

「前月から繰越された有効求人数」と当月の「新規求人数」の合計数をいう。

#### (8) 紹介件数

求職者と求人との結合を図るため紹介した件数(他安定所からの連絡求人分への紹介を含む。)をいう。

#### (9) 就職件数

自安定所の有効求職者が自安定所の紹介により就職したことを確認した件数(他安定所からの連絡求人分を含む。)をいう。

#### (10) 他県への就職件数

都道府県地域を超える広域職業紹介による就職件数をいう。

#### (11) 保・受給者の就職件数(雇用保険受給者の就職件数)

基本手当に係る受給資格決定後、基本手当の支給を終了するまでの間に安定所の紹介により就職した基本手当受給資格者の就職件数をいう。

#### (12) 充足数

自安定所の有効求人が、安定所(求人連絡先の安定所を含む。)の紹介より求職者として結合した件数をいう。

#### (13) 求人倍率

求職者数に対する求人数の割合をいい、「新規求人数」を「新規求職申込件数」で除して得た新規求人倍率と、「月間有効求人数」を「月間有効求職者数」で除して得た有効求人倍率の2種類がある。

#### (14) 就職率

求職者に対する就職件数の割合をいい、「就職件数」を「新規求職申込件数」で除して算出したものをいう。

#### (15) 充足率

求人数に対する充足された求人の割合をいい、「充足数」を「新規求人数」で除して算出したものをいう。

#### (16) 季節調整値

一年を周期として繰り返す季節的な要因による変動の影響を取り除いた値をいう。

### 2 雇用保険関係

#### (1) 基本手当

求職者給付のうち最も基本的なもので、一般被保険者が失業し、法第13条の受給要件を満たしているときに支給される。

#### (2) 離職票交付枚数

安定所が離職による被保険者資格の喪失の確認を行い、離職者に交付した離職票の枚数をいう。

#### (3) 受給資格決定件数

受け付けた離職票に基づき安定所が求職者給付を受ける資格があると決定した件数をいう。

(基本手当及び高年齢求職者給付に係るものに限る。)

#### (4) 初回受給者数

同一受給期間内における基本手当(傷病手当)の第1回目の支給を受けた者の数をいう。

#### (5) 受給者実人員

基本手当の給付を実際に受けた受給資格者の実数をいう。(各種延長給付に係るものを除く。)

# 【 目 次 】

## I 労働市場の概況

令和3年10月の県内の概況..... 2

## II 職業紹介状況

第1表 職業紹介状況 総括..... 3  
 第2表 安定所別有効求人倍率の推移<原数値>..... 4  
 第3表 全国・九州・熊本県雇用情勢指数..... 4  
 第4表 職業紹介状況 全数..... 5  
 第5表 職業紹介状況 一般フルタイム..... 6  
 第6表 職業紹介状況 常用的フルタイム..... 7  
 第7表 職業紹介状況 一般パートタイム..... 8  
 第8表 男女別職業紹介状況 全数..... 9  
 第9表 中高年齢者職業紹介状況 一般フルタイム..... 10  
 第10表 中高年齢者職業紹介状況 一般パートタイム..... 11  
 第11表 態様別常用新規求職者数..... 12  
 第12表 職業別常用新規求人・求職状況..... 12  
 第13表 新規学校卒業(予定)者職業紹介状況..... 13  
 第14表 産業別・規模別新規求人状況..... 14  
 第15表 障害者の職業紹介・登録状況..... 16  
 第16表 地域職業相談室業務取扱状況..... 18  
 第17表 訓練室業務状況..... 18  
 第18表 大量雇用変動(離職)の状況..... 19  
 第1図 都道府県別有効求人倍率グラフ..... 20  
 第19表 全国・季節調整済求人倍率推移..... 21  
 第20表 熊本・季節調整済求人倍率推移..... 22

## III 雇用保険業務状況

第1表 雇用保険適用給付状況 総括..... 23  
 第1図 受給資格決定・受給者実人員・資格取得・資格喪失の年度別推移..... 24  
 第2図 受給資格決定・受給者実人員・資格取得・資格喪失の月別推移..... 25  
 第2表 主要指数..... 26  
 第3表 適用状況..... 27  
 第4表 求職者給付金状況..... 28  
 第5表 各種給付金等給付状況..... 30  
 第6表 給付金等支給状況..... 32

### 《 雇用形態 概念図 》

フルタイム	常用雇用フルタイム	常用的フルタイム	一般フルタイム	全数
	臨時(4ヶ月以上)フルタイム			
	臨時的フルタイム	臨時的フルタイム・一般季節・一般出稼ぎ		
	日雇のフルタイム			
パートタイム	常用雇用パートタイム	常用的パートタイム	一般パートタイム	
	臨時(4ヶ月以上)パートタイム			
	臨時的パートタイム	日雇のパートタイム		
	日雇のパートタイム			
季節データ				

# I 労働市場の概況

## 【令和3年10月の県内の概況】

新規求職申込件数(原数値)は前年同月比3.0%減。2か月ぶりに減少しました。  
 新規求人数(同)は同3.9%増。8か月連続で増加しました。建設業、製造業、宿泊・飲食業、医療・福祉で増加し、運輸業・郵便業、卸売・小売業、その他のサービス業で減少となりました。  
 有効求人倍率(季節調整値)は、有効求人数(同)、有効求職者数(同)ともに前月より減少し、有効求人倍率の減少幅が大きかったことにより前月の水準を下回りました。

### ○求人倍率の動向

10月の有効求人数(季節調整値)は、前月比2.3%減の36,383人で、4か月連続で減少しました。  
 一方、有効求職者数(同)は前月比0.3%減の27,625人で2か月連続で減少しました。  
 この結果、求職者1人当たりの有効求人倍率を示す有効求人倍率(季節調整値)は、前月から0.02ポイント下回り1.32倍となりました。  
 正社員の有効求人倍率(原数値)は1.08倍で、前年同月を0.19ポイント上回りました。

### ○求人動向

新規求人数(原数値)は、前年同月比3.9%増の13,903人で、8か月連続で増加しました。  
 うち一般フルタイム求人は同4.0%増の8,982人で8か月連続で増加し、一般パートタイム求人は同3.8%増の4,921人で3か月連続で増加しました。  
 これを主要産業別にみると、建設業(7.4%増)、製造業(33.0%増)、宿泊業、飲食サービス業(0.1%増)、医療、福祉(2.1%増)と増加し、運輸業、郵便業(11.0%減)、卸売業、小売業(7.6%減)、サービス業(他に分類されないもの)(1.0%減)で減少しました。

### ○求職動向

新規求職申込件数(原数値)は、前年同月比3.0%減の5,591人で、2か月ぶりの減少となりました。  
 うち一般フルタイムは同4.4%減の3,521人で2か月ぶりに減少、一般パートタイムは同0.6%減の2,070人で4か月ぶりに減少となりました。  
 新規常用求職者(パートを含む)を在職者・離職者の態様別にみると、前年同月比で、在職者は4.9%増の1,431人で9か月連続の増加、離職者は6.0%減の3,626人で2か月ぶりの減少、無業者は1.6%減の507人で2か月ぶりに減少しました。  
 また離職者のうち、事業主都合離職者は24.1%減の759人で前月と同水準、自己都合離職者は0.2%増の2,658人で、3か月連続で増加しました。  
 新規常用求職者(パートを含む)全体では、3.0%減の5,564人で2か月ぶりに減少しました。

### ○就職動向

就職件数は、前年同月比11.6%減の1,866人で、4か月連続で減少しました。  
 新規求職者に対する就職件数の割合(就職率)は33.4%となり、前年同月を3.2ポイント下回りました。

## 新規求人数・新規求職申込件数及び新規求人倍率の年度別・月別推移(全数)

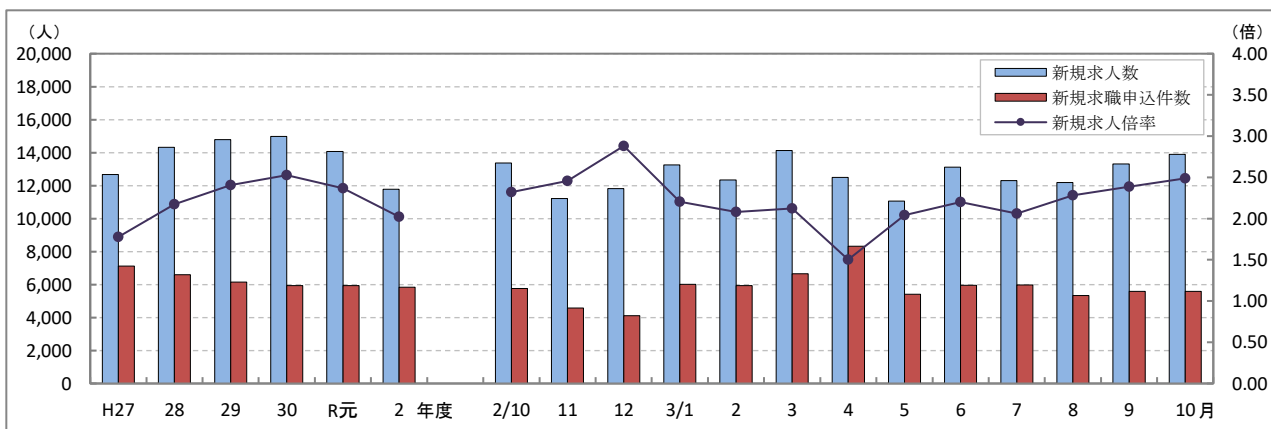

(注) 文中の正社員有効求人倍率は正社員の月間有効求人数をパートタイムを除く常用の月間有効求職者数で除して算出しているが、パートタイムを除く常用の有効求職者には派遣労働者や契約社員を希望する者も含まれるため、厳密な意味での正社員有効求人倍率より低い値となる。また、産業分類は、平成25年10月改定「日本標準産業分類」に基づくものである。(第14表産業別・規模別新規求人状況も同様である。)

ハローワークインターネットサービスの機能拡充に伴う令和3年9月以降の数値の取扱いについては、表紙の注4を参照。

## Ⅱ 職業紹介状況

第1表 職業紹介状況 総括

項 目		3年 10月	3年 9月	2年 10月	前年同月比 (%・ポイント)	
全 数	① 新規求職申込件数	5,591	5,577	5,766	▲ 3.0	
	② 月間有効求職者数	原数値	27,368	27,736	29,522	▲ 7.3
		季節調整値	27,625	27,711	29,633	(前月比)▲ 0.3
	③ 新規求人数	13,903	13,318	13,378	3.9	
	④ 月間有効求人数	原数値	37,434	36,459	33,870	10.5
		季節調整値	36,383	37,237	32,736	(前月比)▲ 2.3
	⑤ 紹介件数	4,891	4,929	5,470	▲ 10.6	
	⑥ 就職件数	1,866	1,867	2,112	▲ 11.6	
	⑦ 有効求人倍率	原数値	1.37	1.31	1.15	0.22
		季節調整値	1.32	1.34	1.10	(前月比)▲ 0.02
	⑧ 新規求人倍率	原数値	2.49	2.39	2.32	0.17
	⑨ 充足数	1,833	1,821	2,051	▲ 10.6	
就職率 (⑥/①×100)	33.4	33.5	36.6	▲ 3.2		
充足率 (⑨/③×100)	13.2	13.7	15.3	▲ 2.1		
一 般 フ ル タ イ ム	① 新規求職申込件数	3,521	3,457	3,683	▲ 4.4	
	② 月間有効求職者数	16,277	16,603	17,917	▲ 9.2	
	③ 新規求人数	8,982	9,219	8,639	4.0	
	④ 月間有効求人数	25,220	24,868	21,972	14.8	
	⑤ 紹介件数	3,117	3,174	3,547	▲ 12.1	
	⑥ 就職件数	1,114	1,112	1,219	▲ 8.6	
	⑦ 充足数	1,097	1,081	1,170	▲ 6.2	
	就職率 (⑥/①×100)	31.6	32.2	33.1	▲ 1.5	
	充足率 (⑦/③×100)	12.2	11.7	13.5	▲ 1.3	
常 用	① 新規求職申込件数	3,512	3,445	3,667	▲ 4.2	
	② 月間有効求職者数	16,217	16,166	17,700	▲ 8.4	
	③ 新規求人数	7,836	8,041	7,706	1.7	
	④ 月間有効求人数	21,750	21,352	19,613	10.9	
	⑤ 就職件数	1,046	1,049	1,156	▲ 9.5	
一 般 パ ー ト タ イ ム	① 新規求職申込件数	2,070	2,120	2,083	▲ 0.6	
	② 月間有効求職者数	11,091	11,133	11,605	▲ 4.4	
	③ 新規求人数	4,921	4,099	4,739	3.8	
	④ 月間有効求人数	12,214	11,591	11,898	2.7	
	⑤ 紹介件数	1,774	1,755	1,923	▲ 7.7	
	⑥ 就職件数	752	755	893	▲ 15.8	
	⑦ 充足数	736	740	881	▲ 16.5	
	就職率 (⑥/①×100)	36.3	35.6	42.9	▲ 6.6	
	充足率 (⑦/③×100)	15.0	18.1	18.6	▲ 3.6	
正 社 員	① 新規求人数	6,092	6,643	5,955	2.3	
	② 有効求人数	17,468	17,364	15,758	10.9	
	③ 紹介件数	2,422	2,452	2,689	▲ 9.9	
	④ 就職件数	854	878	893	▲ 4.4	
	⑤ 有効求人倍率	1.08	1.07	0.89	0.19	
	⑥ 充足数	842	859	865	▲ 2.7	

※ 常用には常用的パートタイムを含まない。 正社員有効求人倍率(正社員②/常用②)は原数値  
 ※ 表紙の注4を参照。

第2表 安定所別有効求人倍率の推移 全数 <原数値>

年度	熊本	上益城	八代	菊池	玉名	天草	球磨	宇城	阿蘇	水俣	局計
H28年度	1.52	1.19	1.38	1.59	1.16	0.95	1.14	1.63	1.08	1.18	1.40
29年度	1.86	1.73	1.54	1.64	1.28	1.12	1.33	1.69	1.49	1.36	1.64
30年度	1.97	1.68	1.43	1.67	1.36	1.17	1.40	1.67	1.72	1.42	1.69
R元年度	1.86	1.38	1.31	1.42	1.29	1.17	1.39	1.60	1.42	1.46	1.57
2年度	1.35	1.00	1.13	1.06	0.99	0.95	1.08	1.20	1.15	1.26	1.19
2年 10月	1.31	0.94	1.16	0.99	0.98	0.94	0.98	1.12	1.31	1.18	1.15
11月	1.39	1.03	1.24	1.05	1.08	1.00	1.06	1.26	1.43	1.32	1.23
12月	1.47	1.07	1.29	1.12	1.11	1.08	1.11	1.28	1.45	1.43	1.29
3年 1月	1.46	1.10	1.27	1.19	1.09	1.07	1.22	1.32	1.18	1.38	1.30
2月	1.46	1.12	1.25	1.28	1.11	1.00	1.27	1.28	1.16	1.38	1.31
3月	1.41	1.18	1.26	1.29	1.12	1.00	1.35	1.31	1.26	1.24	1.30
4月	1.27	1.10	1.17	1.19	1.02	0.92	1.30	1.22	1.21	1.17	1.20
5月	1.27	1.16	1.17	1.21	1.03	0.92	1.30	1.19	1.20	1.33	1.20
6月	1.30	1.27	1.14	1.25	1.03	0.94	1.33	1.15	1.16	1.33	1.22
7月	1.33	1.31	1.00	1.27	0.97	1.00	1.43	1.21	1.27	1.30	1.23
8月	1.39	1.37	1.01	1.28	1.00	1.02	1.46	1.24	1.34	1.21	1.27
9月	1.44	1.36	1.04	1.31	1.04	1.06	1.50	1.28	1.40	1.48	1.31
10月	1.48	1.49	1.16	1.34	1.16	1.05	1.49	1.29	1.43	1.49	1.37

第3表 全国・九州・熊本県雇用情勢指数 全数

年度	完全失業率			有効求人倍率					新規求人倍率			就職率(%)		
	全国	失業者数 (万人)	熊本	全国	九州	熊本	うち一般パート		全国	九州	熊本	全国	九州	熊本
H28年度	3.0	203	3.1	1.39	1.24	1.40	1.73	1.50	2.08	1.82	2.17	33.8	38.1	39.2
29年度	2.7	183	2.9	1.54	1.40	1.64	1.80	1.62	2.29	2.02	2.41	33.9	38.1	40.9
30年度	2.4	166	2.7	1.62	1.46	1.69	1.81	1.57	2.42	2.12	2.53	33.2	37.2	39.6
R元年度	2.3	162	2.6	1.55	1.40	1.57	1.71	1.50	2.35	2.05	2.37	31.3	35.3	37.6
2年度	2.9	198	2.8	1.10	1.05	1.19	1.18	1.10	1.90	1.77	2.02	26.5	31.8	32.8
2年 10月	3.1	215	2.3	1.04	1.00	1.10	1.11	0.99	1.84	1.75	2.08	27.4	32.6	36.6
11月	3.0	195		1.05	1.00	1.11	1.11	1.00	2.04	1.84	2.16	30.6	34.9	38.7
12月	3.0	194		1.05	1.00	1.10	1.09	0.99	2.11	1.88	2.23	30.4	36.6	38.0
3年 1月	2.9	197	2.9	1.10	1.03	1.17	1.14	1.07	2.03	1.81	2.08	20.9	24.5	25.8
2月	2.9	194		1.09	1.04	1.20	1.12	1.10	1.88	1.78	2.01	26.2	31.6	34.1
3月	2.6	188		1.10	1.06	1.26	1.12	1.13	1.99	1.89	2.26	33.8	41.8	44.3
4月	2.8	209	3.5	1.09	1.08	1.29	1.10	1.09	1.82	1.76	1.96	22.9	26.7	25.7
5月	3.0	211		1.09	1.12	1.36	1.10	1.11	2.09	1.98	2.28	29.4	34.5	36.0
6月	2.9	206		1.13	1.14	1.41	1.16	1.14	2.08	1.92	2.25	30.0	35.0	35.2
7月	2.8	191	2.6	1.15	1.14	1.35	1.16	1.12	1.98	1.86	2.06	27.0	30.6	29.6
8月	2.8	193		1.14	1.12	1.34	1.13	1.10	1.97	1.89	2.46	25.0	28.9	32.3
9月	2.8	192		1.16	1.13	1.34	1.15	1.06	2.10	1.98	2.34	27.5	31.9	33.5
10月	2.7	183		1.15	1.13	1.32	1.14	1.06	2.08	1.95	2.27	26.5	30.8	33.4

(注)・各年度は原数値(平均値)、各月は季節調整値、月次の失業者数・就職率は原数値  
 ・令和2年12月以前の季節調整値は新季節指数により改訂されている。  
 ・完全失業者率・失業者数は、「労働力調査」(総務省統計局)より引用  
 ・熊本の失業率はモデル推計値(年平均・四半期平均)  
 ・表紙の注4を参照

第4表 職業紹介状況 全数

	① 新規求職 申込件数	② 月間有効 求職者数	③ 新規 求人数	④ 月間有効 求人数	⑤ 紹介件数	⑥		雇用保険 受給者の 就職件数	就職率 (⑥/①×100) %・ポイント
						就職件数	県外への 就職件数		
H28年度平均	6,591	28,154	14,317	39,503	7,381	2,583	252	660	39.2
29年度平均	6,144	25,660	14,790	42,009	6,578	2,513	233	672	40.9
30年度平均	5,930	25,271	14,986	42,799	6,067	2,350	213	671	39.6
R元年度平均	5,936	25,696	14,064	40,406	5,853	2,229	202	662	37.6
2年度平均	5,831	28,048	11,788	33,237	5,206	1,910	168	627	32.8
2年 10月	5,766	29,522	13,378	33,870	5,470	2,112	202	734	36.6
11月	4,570	28,072	11,220	34,515	4,455	1,770	169	646	38.7
12月	4,104	26,503	11,823	34,305	3,978	1,561	131	557	38.0
3年 1月	6,006	26,797	13,250	34,907	5,448	1,552	140	543	25.8
2月	5,928	27,557	12,341	36,165	6,541	2,022	178	614	34.1
3月	6,654	28,668	14,129	37,321	6,909	2,945	233	737	44.3
4月	8,314	29,994	12,491	35,878	5,772	2,138	192	636	25.7
5月	5,418	29,218	11,062	35,098	4,704	1,952	156	637	36.0
6月	5,953	28,568	13,110	34,853	5,434	2,094	186	711	35.2
7月	5,972	28,117	12,302	34,669	4,675	1,766	177	597	29.6
8月	5,343	28,138	12,196	35,644	4,373	1,724	188	558	32.3
9月	5,577	27,736	13,318	36,459	4,929	1,867	171	621	33.5
10月	5,591	27,368	13,903	37,434	4,891	1,866	170	595	33.4
前年同月比	▲ 3.0	▲ 7.3	3.9	10.5	▲ 10.6	▲ 11.6	▲ 15.8	▲ 18.9	▲ 3.2
熊本	2,404	11,523	6,297	17,057	2,144	604	62	208	25.1
上益城	202	1,210	685	1,803	156	70	4	21	34.7
八代	531	2,173	908	2,518	482	222	9	70	41.8
菊池	712	3,821	1,958	5,125	597	239	16	72	33.6
玉名	453	2,309	970	2,685	390	174	38	44	38.4
天草	290	1,607	610	1,690	268	143	9	52	49.3
球磨	273	1,319	745	1,971	211	118	4	38	43.2
宇城	448	2,217	1,065	2,852	433	180	16	56	40.2
阿蘇	138	649	356	930	108	64	5	25	46.4
水俣	140	540	309	803	102	52	7	9	37.1

※ 表紙の注4を参照。

第5表 職業紹介状況 一般フルタイム

	① 新規求職 申込件数	② 月間有効 求職者数	③ 新規 求人数	④ 月間有効 求人数	⑤ 紹介件数	⑥ 就職件数	⑥		就職率 (⑥/①×100) %・ポイント
							県外への 就職件数	雇用保険 受給者の 就職件数	
H28年度平均	4,420	18,280	8,892	24,673	5,134	1,593	174	473	36.0
29年度平均	4,035	16,257	9,378	26,815	4,454	1,533	159	477	38.0
30年度平均	3,815	15,571	9,583	27,563	4,063	1,412	140	473	37.0
R元年度平均	3,808	15,781	8,811	25,560	3,900	1,324	133	476	34.8
2年度平均	3,710	17,090	7,472	21,231	3,317	1,085	110	427	29.2
2年 10月	3,683	17,917	8,639	21,972	3,547	1,219	126	486	33.1
11月	2,911	16,914	6,682	22,107	2,821	1,018	112	437	35.0
12月	2,706	16,035	7,992	22,061	2,620	882	86	356	32.6
3年 1月	3,843	16,382	8,432	22,533	3,434	955	91	382	24.9
2月	3,803	16,871	7,538	23,274	3,854	1,149	122	439	30.2
3月	4,128	17,425	9,126	24,191	4,234	1,483	165	483	35.9
4月	4,625	17,666	8,053	23,483	3,656	1,188	123	446	25.7
5月	3,233	16,992	7,118	23,108	2,862	1,087	101	411	33.6
6月	3,744	16,701	8,779	23,128	3,387	1,133	100	461	30.3
7月	3,860	16,914	8,151	23,166	3,033	1,049	110	402	27.2
8月	3,345	16,966	8,182	24,040	2,882	1,040	123	372	31.1
9月	3,457	16,603	9,219	24,868	3,174	1,112	119	429	32.2
10月	3,521	16,277	8,982	25,220	3,117	1,114	113	418	31.6
前年同月比	▲ 4.4	▲ 9.2	4.0	14.8	▲ 12.1	▲ 8.6	▲ 10.3	▲ 14.0	▲ 1.5
熊本	1,593	7,315	4,154	11,687	1,406	381	39	143	23.9
上益城	122	654	555	1,365	106	48	3	17	39.3
八代	282	1,184	555	1,588	279	117	7	46	41.5
菊池	408	2,146	1,209	3,473	394	141	13	54	34.6
玉名	276	1,349	556	1,687	255	105	24	33	38.0
天草	194	924	366	1,045	155	82	7	37	42.3
球磨	158	698	511	1,361	122	69	1	29	43.7
宇城	306	1,311	691	1,980	264	107	11	38	35.0
阿蘇	88	380	197	524	72	36	4	16	40.9
水俣	94	316	188	510	64	28	4	5	29.8

※ 表紙の注4を参照。



第6表 職業紹介状況 常用的フルタイム

	①	②	③	④	⑤	⑥		雇用保険 受給者の 就職件数	就職率 (⑥/①×100) %・ポイント
	新規求職 申込件数	月間有効 求職者数	新規 求人数	月間有効 求人数	紹介件数	就職件数	県外への 就職件数		
H28年度平均	4,348	18,123	7,402	20,561	4,824	1,482	164	445	34.1
29年度平均	3,959	16,098	7,800	22,337	4,176	1,429	148	449	36.1
30年度平均	3,745	15,419	7,859	22,562	3,814	1,324	133	448	35.4
R元年度平均	3,726	15,620	7,494	21,658	3,668	1,248	124	453	33.5
2年度平均	3,646	16,888	6,637	18,909	3,146	1,030	104	409	28.2
2年 10月	3,667	17,700	7,706	19,613	3,368	1,156	116	469	31.5
11月	2,900	16,870	5,877	19,501	2,670	954	106	416	32.9
12月	2,689	15,981	6,780	19,212	2,473	827	84	339	30.8
3年 1月	3,813	16,312	7,313	19,457	3,226	906	85	363	23.8
2月	3,781	16,785	6,601	20,026	3,627	1,066	114	404	28.2
3月	4,112	17,342	7,827	20,954	4,000	1,414	154	453	34.4
4月	4,609	17,604	7,164	20,465	3,476	1,128	118	429	24.5
5月	3,227	16,941	6,251	20,188	2,666	1,027	98	399	31.8
6月	3,518	16,444	7,667	20,291	3,186	1,060	99	437	30.1
7月	3,400	16,204	7,250	20,425	2,840	993	101	379	29.2
8月	3,326	16,296	6,778	20,827	2,702	950	116	353	28.6
9月	3,445	16,166	8,041	21,352	2,963	1,049	111	413	30.4
10月	3,512	16,217	7,836	21,750	2,946	1,046	106	397	29.8
前年同月比	▲ 4.2	▲ 8.4	1.7	10.9	▲ 12.5	▲ 9.5	▲ 8.6	▲ 15.4	▲ 1.7
熊本	1,590	7,293	3,448	9,536	1,329	354	36	133	22.3
上益城	120	651	555	1,336	99	44	2	17	36.7
八代	282	1,177	516	1,513	268	108	6	43	38.3
菊池	408	2,144	941	2,697	368	133	13	51	32.6
玉名	275	1,339	499	1,519	237	98	24	32	35.6
天草	192	916	351	1,005	143	76	6	34	39.6
球磨	158	698	507	1,331	120	69	1	29	43.7
宇城	306	1,307	637	1,814	253	103	11	38	33.7
阿蘇	88	380	195	504	66	33	3	15	37.5
水俣	93	312	187	495	63	28	4	5	30.1

※ 表紙の注4を参照。

第7表 職業紹介状況 一般パートタイム

	①	②	③	④	⑤	⑥		就職率 (⑥/①×100) %・ポイント	
	新規求職 申込件数	月間有効 求職者数	新規 求人数	月間有効 求人数	紹介件数	就職件数	県外への 就職件数		雇用保険 受給者の 就職件数
H28年度平均	2,172	9,874	5,425	14,830	2,247	990	78	187	45.6
29年度平均	2,109	9,404	5,413	15,193	2,125	979	75	196	46.4
30年度平均	2,115	9,700	5,403	15,236	2,004	937	73	198	44.3
R元年度平均	2,128	9,915	5,252	14,846	1,953	905	69	186	42.5
2年度平均	2,122	10,957	4,316	12,006	1,889	825	58	201	38.9
2年 10月	2,083	11,605	4,739	11,898	1,923	893	76	248	42.9
11月	1,659	11,158	4,538	12,408	1,634	752	57	209	45.3
12月	1,398	10,468	3,831	12,244	1,358	679	45	201	48.6
3年 1月	2,163	10,415	4,818	12,374	2,014	597	49	161	27.6
2月	2,125	10,686	4,803	12,891	2,687	873	56	175	41.1
3月	2,526	11,243	5,003	13,130	2,675	1,462	68	254	57.9
4月	3,689	12,328	4,438	12,395	2,116	950	69	190	25.8
5月	2,185	12,226	3,944	11,990	1,842	865	55	226	39.6
6月	2,209	11,867	4,331	11,725	2,047	961	86	250	43.5
7月	2,112	11,203	4,151	11,503	1,642	717	67	195	33.9
8月	1,998	11,172	4,014	11,604	1,491	684	65	186	34.2
9月	2,120	11,133	4,099	11,591	1,755	755	52	192	35.6
10月	2,070	11,091	4,921	12,214	1,774	752	57	177	36.3
前年同月比	▲ 0.6	▲ 4.4	3.8	2.7	▲ 7.7	▲ 15.8	▲ 25.0	▲ 28.6	▲ 6.6
熊本	811	4,208	2,143	5,370	738	223	23	65	27.5
上益城	80	556	130	438	50	22	1	4	27.5
八代	249	989	353	930	203	105	2	24	42.2
菊池	304	1,675	749	1,652	203	98	3	18	32.2
玉名	177	960	414	998	135	69	14	11	39.0
天草	96	683	244	645	113	61	2	15	63.5
球磨	115	621	234	610	89	49	3	9	42.6
宇城	142	906	374	872	169	73	5	18	51.4
阿蘇	50	269	159	406	36	28	1	9	56.0
水俣	46	224	121	293	38	24	3	4	52.2

※ 表紙の注4を参照。

第8表 男女別職業紹介状況 全数

	男				女			
	新規求職 申込件数	月間有効 求職者数	紹介件数	就職件数	新規求職 申込件数	月間有効 求職者数	紹介件数	就職件数
H28年度平均	2,663	12,090	3,329	1,047	3,920	16,033	4,049	1,535
29年度平均	2,473	10,917	2,904	1,009	3,667	14,733	3,672	1,503
30年度平均	2,426	10,840	2,669	949	3,500	14,414	3,396	1,400
R元年度平均	2,443	11,144	2,595	898	3,487	14,524	3,255	1,330
2年度平均	2,465	12,288	2,314	762	3,364	15,748	2,890	1,148
2年 10月	2,509	12,896	2,492	904	3,257	16,616	2,978	1,208
11月	1,921	12,267	1,938	744	2,648	15,798	2,515	1,026
12月	1,743	11,577	1,823	639	2,359	14,917	2,155	922
3年 1月	2,539	11,676	2,353	635	3,467	15,114	3,095	917
2月	2,326	11,838	2,720	758	3,599	15,709	3,820	1,264
3月	2,735	12,327	2,975	1,048	3,917	16,332	3,932	1,895
4月	3,460	13,129	2,457	854	4,851	16,854	3,313	1,284
5月	2,190	12,840	1,916	711	3,226	16,367	2,782	1,241
6月	2,430	12,512	2,399	805	3,521	16,044	3,035	1,288
7月	2,585	12,226	2,127	722	3,384	15,879	2,547	1,044
8月	2,354	12,380	2,031	751	2,985	15,743	2,340	973
9月	2,397	12,332	2,289	786	3,178	15,389	2,640	1,081
10月	2,480	12,355	2,291	750	3,110	14,997	2,598	1,116
前年同月比	▲ 1.2	▲ 4.2	▲ 8.1	▲ 17.0	▲ 4.5	▲ 9.7	▲ 12.8	▲ 7.6
熊本	1,015	4,990	996	247	1,389	6,529	1,147	357
上益城	89	557	84	28	113	650	72	42
八代	224	966	218	86	307	1,206	264	136
菊池	318	1,783	279	102	394	2,032	318	137
玉名	232	1,156	199	67	221	1,153	191	107
天草	144	735	116	58	146	872	152	85
球磨	105	561	94	42	168	758	117	76
宇城	213	1,036	210	77	234	1,180	223	103
阿蘇	69	314	50	25	69	334	57	39
水俣	71	257	45	18	69	283	57	34

※ 男女別の記載を希望しない者がいる為、男女計は第4表と一致しない。

※ 表紙の注4を参照。

第9表 中高年齢者職業紹介状況 一般フルタイム

45歳以上

	新規求職 申込件数		月間有効 求職者数		紹介件数		就職件数	
		うち 55歳以上		うち 55歳以上		うち 55歳以上		うち 55歳以上
H28年度平均	1,652	857	7,467	3,959	1,873	774	564	249
29年度平均	1,585	836	6,738	3,614	1,739	743	572	262
30年度平均	1,560	834	6,711	3,619	1,702	748	559	261
R元年度平均	1,618	876	6,966	3,822	1,700	769	555	260
2年度平均	1,635	892	7,864	4,289	1,520	682	458	214
2年 10月	1,561	824	8,258	4,480	1,654	752	560	258
11月	1,266	654	7,707	4,120	1,265	572	438	202
12月	1,107	567	7,324	3,870	1,196	574	353	167
3年 1月	1,730	905	7,575	3,976	1,601	714	426	194
2月	1,696	899	7,838	4,147	1,824	837	497	229
3月	1,725	950	8,002	4,277	2,014	906	579	260
4月	2,186	1,337	8,244	4,583	1,732	807	520	252
5月	1,355	735	7,834	4,383	1,310	588	486	215
6月	1,720	979	7,796	4,441	1,559	744	462	230
7月	1,960	1,205	8,061	4,670	1,432	667	475	239
8月	1,428	747	8,094	4,631	1,330	634	437	213
9月	1,474	774	7,812	4,378	1,431	697	500	236
10月	1,566	786	7,472	4,003	1,485	742	474	221
前年同月比	0.3	▲ 4.6	▲ 9.5	▲ 10.6	▲ 10.2	▲ 1.3	▲ 15.4	▲ 14.3
熊 本	651	312	3,121	1,566	658	352	153	69
上益城	55	25	313	174	45	23	27	11
八 代	123	61	535	299	130	59	56	26
菊 池	196	112	1,009	570	191	92	58	28
玉 名	130	81	669	379	123	71	40	17
天 草	104	42	482	267	79	35	37	19
球 磨	71	36	347	199	56	24	32	18
宇 城	147	76	632	343	122	54	40	21
阿 蘇	43	20	204	115	46	23	19	9
水 俣	46	21	160	91	35	9	12	3

※ 表紙の注4を参照。

第10表 中高年齢者職業紹介状況 一般パートタイム

45歳以上

	新規求職 申込件数		月間有効 求職者数		紹介件数		就職件数	
		うち 55歳以上		うち 55歳以上		うち 55歳以上		うち 55歳以上
H28年度平均	1,209	866	5,770	4,141	1,208	732	505	310
29年度平均	1,227	891	5,601	4,040	1,215	750	532	326
30年度平均	1,288	960	6,042	4,420	1,203	788	532	349
R元年度平均	1,349	1,021	6,369	4,727	1,225	815	536	361
2年度平均	1,412	1,094	7,294	5,488	1,195	800	491	321
2年 10月	1,368	1,067	7,719	5,767	1,196	817	538	363
11月	1,058	834	7,381	5,545	1,022	698	436	298
12月	900	694	6,948	5,202	868	583	406	251
3年 1月	1,415	1,096	6,852	5,118	1,306	897	354	233
2月	1,450	1,087	7,079	5,255	1,848	1,236	556	342
3月	1,659	1,244	7,450	5,511	1,806	1,202	930	606
4月	2,606	2,197	8,331	6,408	1,279	860	578	398
5月	1,411	1,106	8,233	6,358	1,107	748	471	309
6月	1,405	1,097	7,979	6,204	1,246	838	554	360
7月	1,435	1,113	7,427	5,643	1,061	744	397	266
8月	1,302	1,009	7,385	5,573	943	652	415	291
9月	1,384	1,044	7,326	5,477	1,153	830	463	310
10月	1,375	1,074	7,253	5,400	1,176	823	469	328
前年同月比	0.5	0.7	▲ 6.0	▲ 6.4	▲ 1.7	0.7	▲ 12.8	▲ 9.6
熊 本	495	360	2,597	1,784	480	328	147	93
上益城	55	43	376	299	36	19	17	13
八 代	183	139	678	511	146	103	65	47
菊 池	225	189	1,111	857	152	119	57	40
玉 名	137	118	667	525	92	66	42	31
天 草	64	51	480	378	66	43	40	28
球 磨	66	53	406	330	52	36	25	19
宇 城	86	69	590	443	105	76	42	34
阿 蘇	31	23	199	152	26	19	21	14
水 俣	33	29	149	121	21	14	13	9

※ 表紙の注4を参照。

第 11 表 態様別常用新規求職者数（パートを含む）

	新規求職者	在職者	離職者	前職雇用		前職 自営等	無業者
				事業主 都 合	自己都合		
H28年度平均	6,512	1,677	4,182	1,100	2,848	71	653
29年度平均	6,062	1,642	3,803	845	2,734	69	618
30年度平均	5,855	1,583	3,698	851	2,620	64	574
R元年度平均	5,845	1,570	3,758	869	2,663	69	518
2年度平均	5,750	1,438	3,860	1,052	2,580	64	453
2年 10月	5,737	1,364	3,858	1,000	2,654	77	515
11月	4,540	1,137	3,026	679	2,168	69	377
12月	4,073	1,224	2,562	684	1,765	28	287
3年 1月	5,956	1,858	3,696	798	2,692	78	402
2月	5,889	2,178	3,257	713	2,343	73	454
3月	6,627	2,051	3,875	896	2,731	84	701
4月	8,276	1,286	6,406	2,033	3,742	67	584
5月	5,393	1,195	3,775	982	2,594	48	423
6月	5,710	1,517	3,685	839	2,606	82	508
7月	5,489	1,482	3,578	907	2,473	78	429
8月	5,304	1,504	3,357	666	2,479	107	443
9月	5,549	1,426	3,635	759	2,658	96	488
10月	5,564	1,431	3,626	759	2,658	71	507
前年同月比	▲ 3.0	4.9	▲ 6.0	▲ 24.1	0.2	▲ 7.8	▲ 1.6

第 12 表 職業別常用新規求人・求職状況

区 分	新規求職申込件数				新規求人数			新 規 求人倍率
	常用計	フルタイム	うち男性	パートタイム	常用計	フルタイム	パートタイム	
職 業 計	5,564	3,512	1,894	2,052	12,090	7,836	4,254	2.17
管 理 的 職 業	22	21	18	1	34	34	0	1.55
専 門 的 ・ 技 術 的 職 業	884	628	251	256	2,609	1,953	656	2.95
事 務 的 職 業	1,235	823	208	412	1,092	656	436	0.88
販 売 の 職 業	422	272	164	150	891	530	361	2.11
サ ー ビ ス の 職 業	760	431	181	329	3,028	1,506	1,522	3.98
保 安 の 職 業	42	27	27	15	382	285	97	9.10
農 林 漁 業 の 職 業	75	45	39	30	280	153	127	3.73
生 産 工 程 の 職 業	455	350	281	105	1,571	1,221	350	3.45
輸 送 ・ 機 械 運 転 の 職 業	271	217	201	54	540	483	57	1.99
建 設 ・ 採 掘 の 職 業	115	106	105	9	616	604	12	5.36
運 搬 ・ 清 掃 ・ 包 装 等 の 職 業	749	270	207	479	1,047	411	636	1.40
分 類 不 能 の 職 業	534	322	212	212	0	0	0	—

第 13 表 新規学校卒業(予定)者の職業紹介状況 [令和3年10月]

		求職者数	求人数	うち 県内 求人数	就職者数	うち 県内 就職者数	求人倍率	就職率
中  学  校	H29年3月卒	8	62	9	8	3	7.75	100.0
	30年3月卒	3	50	14	3	1	16.67	100.0
	31年3月卒	8	51	20	8	5	6.38	100.0
	R2年3月卒	3	49	12	3	0	16.33	100.0
	3年3月卒	5	26	6	5	1	5.20	100.0
	<b>4年3月卒</b>	<b>0</b>	<b>17</b>	<b>2</b>	<b>0</b>	<b>0</b>	—	—
	熊本	0	4	1			—	—
	上益城	0	3	0			—	—
	八代	0	0	0			—	—
	菊池	0	0	0			—	—
	玉名	0	3	0			—	—
	天草	0	0	0			—	—
	球磨	0	4	1			—	—
	宇城	0	0	0			—	—
阿蘇	0	3	0			—	—	
水俣	0	0	0			—	—	
高  等  学  校	H29年3月卒	3,472	54,436	5,303	3,453	1,816	15.68	99.5
	30年3月卒	3,603	62,015	6,701	3,581	2,038	17.21	99.4
	31年3月卒	3,644	73,799	7,254	3,633	2,100	20.25	99.7
	R2年3月卒	3,547	76,602	7,163	3,537	2,036	21.60	99.7
	3年3月卒	3,113	62,725	5,587	3,100	1,855	20.15	99.6
	<b>4年3月卒</b>	<b>3,310</b>	<b>65,713</b>	<b>5,650</b>	<b>2,547</b>	<b>1,479</b>	<b>19.85</b>	<b>76.9</b>
	熊本	986	20,396	1,851	772	458	20.69	78.3
	上益城	94	3,360	345	58	38	35.74	61.7
	八代	392	6,725	500	325	200	17.16	82.9
	菊池	482	8,750	929	349	255	18.15	72.4
	玉名	456	5,765	548	329	174	12.64	72.1
	天草	315	7,003	354	213	103	22.23	67.6
	球磨	240	5,467	322	208	67	22.78	86.7
	宇城	172	2,367	438	158	98	13.76	91.9
阿蘇	78	3,132	220	55	41	40.15	70.5	
水俣	95	2,748	143	80	45	28.93	84.2	

※ 安定業務統計による。

第 14 表 産業別・規模別新規求人状況

	3 年 10 月			3 年 9 月		
	計	一般フル	一般パート	計	一般フル	一般パート
農・林・漁業	291	157	134	303	160	143
C 鉱業、採石業、砂利採取業	12	12	0	8	8	0
D 建設業	1,212	1,170	42	1,377	1,318	59
E 製造業	1,580	1,131	449	1,535	1,222	313
食料品製造業	328	181	147	252	141	111
飲料・たばこ・飼料製造業	22	18	4	20	12	8
繊維工業	64	52	12	29	24	5
木材・木製品製造業	50	37	13	69	56	13
家具・装備品製造業	7	7	0	15	14	1
パルプ・紙・紙加工品製造業	19	18	1	8	8	0
印刷・同関連業	22	18	4	39	28	11
化学工業	44	5	39	14	10	4
石油製品・石炭製品製造業	2	2	0	2	2	0
プラスチック製品製造業	66	52	14	58	41	17
ゴム製品製造業	14	8	6	7	7	0
窯業・土石製品製造業	60	56	4	58	48	10
鉄鋼業	7	7	0	13	13	0
非鉄金属製造業	4	2	2	5	5	0
金属製品製造業	122	107	15	101	81	20
はん用機械器具製造業	25	24	1	42	39	3
生産用機械器具製造業	201	132	69	141	120	21
業務用機械器具製造業	52	31	21	22	18	4
電子部品・デバイス・電子回路製造業	207	162	45	293	266	27
電気機械器具製造業	81	56	25	95	64	31
情報通信機械器具製造業	33	33	0	38	25	13
輸送用機械器具製造業	91	74	17	191	179	12
その他の製造業	59	49	10	23	21	2
F 電気・ガス・熱供給・水道業	27	26	1	7	7	0
G 情報通信業	221	189	32	157	132	25
H 運輸業、郵便業	476	414	62	490	439	51
I 卸売業、小売業	1,329	619	710	1,093	611	482
J 金融業、保険業	72	50	22	79	53	26
K 不動産業、物品賃貸業	94	66	28	188	152	36
L 学術研究、専門・技術サービス業	382	280	102	275	201	74
M 宿泊業、飲食サービス業	892	282	610	810	379	431
N 生活関連サービス業、娯楽業	520	317	203	551	326	225
O 教育、学習支援業	182	90	92	101	46	55
P 医療、福祉	3,971	2,391	1,580	4,054	2,498	1,556
Q 複合サービス事業	79	53	26	63	50	13
R サービス業(他に分類されないもの)	2,274	1,661	613	2,023	1,501	522
S・T 公務・その他	289	74	215	204	116	88
合計	13,903	8,982	4,921	13,318	9,219	4,099
29人以下	9,344	5,988	3,356	8,912	6,123	2,789
30～99人	2,857	1,847	1,010	2,650	1,789	861
100～299人	1,050	753	297	1,112	832	280
300～499人	182	152	30	212	158	54
500～999人	372	177	195	299	206	93
1,000人以上	98	65	33	133	111	22

主要産業における対前年同月比の推移

		2年10月	11月	12月	3年1月	2月	3月	4月
主要産業別	D 建設業	12.2	▲ 3.6	5.6	44.2	22.5	10.5	57.9
	E 製造業	▲ 19.1	▲ 13.6	▲ 3.2	16.8	4.8	41.4	40.5
	H 運輸業、郵便業	▲ 5.0	▲ 42.8	▲ 15.5	17.7	▲ 23.1	▲ 0.8	34.6
	I 卸売業、小売業	▲ 3.7	▲ 25.7	▲ 36.3	2.6	▲ 1.4	▲ 28.6	▲ 12.8
	M 宿泊業、飲食サービス業	▲ 23.9	▲ 49.8	▲ 23.5	▲ 31.6	▲ 31.3	2.0	40.4
	P 医療、福祉	▲ 14.1	▲ 12.5	▲ 11.4	▲ 4.2	▲ 7.9	0.02	5.3
R サービス業(他に分類されないもの)	▲ 22.5	▲ 27.5	▲ 5.7	8.3	▲ 23.2	14.9	8.0	
産業別合計(求人合計)		▲ 13.8	▲ 18.3	▲ 13.6	0.9	▲ 7.4	3.5	14.1

(注)産業分類は平成25年10月改定「日本標準産業分類」に基づく区分による。



前 年 同 月			対 前 年 同 月 比 ( % )			
計	一般フル	一般パート	計	一般フル	一般パート	
243	139	104	19.8	12.9	28.8	農、林、漁
11	11	0	9.1	9.1	—	鉱、採石
1,128	1,071	57	7.4	9.2	▲ 26.3	建 設
1,188	789	399	33.0	43.3	12.5	製 造
372	178	194	▲ 11.8	1.7	▲ 24.2	食 料
17	12	5	29.4	50.0	▲ 20.0	飲 料
30	15	15	113.3	246.7	▲ 20.0	織 維
38	31	7	31.6	19.4	85.7	木 材
13	12	1	▲ 46.2	▲ 41.7	▲ 100.0	家 具
6	4	2	216.7	350.0	▲ 50.0	パルプ
16	7	9	37.5	157.1	▲ 55.6	印 刷
35	6	29	25.7	▲ 16.7	34.5	化 学
0	0	0	—	—	—	石油・石炭
55	24	31	20.0	116.7	▲ 54.8	プラスチック
5	0	5	180.0	—	20.0	ゴ ム
58	55	3	3.4	1.8	33.3	窯 業
1	1	0	600.0	600.0	—	鉄 鋼
1	1	0	300.0	100.0	—	非鉄金属
107	102	5	14.0	4.9	200.0	金 属
16	14	2	56.3	71.4	▲ 50.0	はん用
54	41	13	272.2	222.0	430.8	生産用
47	34	13	10.6	▲ 8.8	61.5	業務用
107	81	26	93.5	100.0	73.1	電 子
37	31	6	118.9	80.6	316.7	電 気
59	42	17	▲ 44.1	▲ 21.4	▲ 100.0	情 報
76	67	9	19.7	10.4	88.9	輸送用機
38	31	7	55.3	58.1	42.9	その他
1	1	0	2,600.0	2,500.0	—	電 気
196	160	36	12.8	18.1	▲ 11.1	情 報
535	474	61	▲ 11.0	▲ 12.7	1.6	運輸、郵便
1,438	670	768	▲ 7.6	▲ 7.6	▲ 7.6	卸売、小売
68	50	18	5.9	0.0	22.2	金融、保険
116	92	24	▲ 19.0	▲ 28.3	16.7	不動産
334	251	83	14.4	11.6	22.9	学 術
891	402	489	0.1	▲ 29.9	24.7	宿泊、飲食
539	304	235	▲ 3.5	4.3	▲ 13.6	生 活
127	66	61	43.3	36.4	50.8	教育、学習
3,888	2,388	1,500	2.1	0.1	5.3	医療、福祉
43	36	7	83.7	47.2	271.4	複 合
2,296	1,588	708	▲ 1.0	4.6	▲ 13.4	サービス
336	147	189	▲ 14.0	▲ 49.7	13.8	公務、他
13,378	8,639	4,739	3.9	4.0	3.8	合 計
9,116	5,863	3,253	2.5	2.1	3.2	29人以下
2,568	1,630	938	11.3	13.3	7.7	30～99
939	655	284	11.8	15.0	4.6	100～299
276	173	103	▲ 34.1	▲ 12.1	▲ 70.9	300～499
365	231	134	1.9	▲ 23.4	45.5	500～999
114	87	27	▲ 14.0	▲ 25.3	22.2	1,000人以上

5月	6月	7月	8月	9月	10月	
4.8	20.8	42.8	0.1	19.7	7.4	建設業
64.9	67.1	37.0	51.7	51.4	33.0	製造業
▲ 4.5	7.4	1.6	9.2	23.4	▲ 11.0	運輸業
25.2	▲ 11.9	10.4	21.4	▲ 7.5	▲ 7.6	卸売、小売
▲ 27.3	6.9	▲ 4.2	5.8	14.4	0.1	宿泊、飲食
10.1	5.5	5.1	5.8	12.0	2.1	医療、福祉
29.9	40.6	24.7	60.2	6.5	▲ 1.0	サービス業
16.2	13.1	10.3	17.9	13.2	3.9	産業別合計

第 15 表 障害者の職業紹介・登録状況

区分	職 業 紹 介								登 録			
	新 規 求 職 申 込 件 数				就 職 件 数				新 規 登 録 者 数			
	身体	知的	精神	その他	身体	知的	精神	その他	身体	知的	精神	その他
H28年度	1,024	606	1,635	272	467	418	867	142	397	285	572	153
29年度	1,028	623	1,826	287	537	441	996	125	331	290	695	168
30年度	1,010	646	1,780	281	563	440	989	150	384	293	677	180
R元年度	1,097	659	1,928	356	525	436	993	140	400	285	713	189
2年度	912	699	1,793	429	372	405	858	202	320	294	641	184
2年10月	83	79	169	44	36	33	82	24	28	43	72	24
11月	67	39	116	29	38	25	84	18	20	11	37	15
12月	57	26	127	34	27	58	50	19	24	6	48	13
3年1月	90	40	134	26	28	40	57	16	29	12	52	13
2月	65	41	135	35	29	44	60	17	26	13	41	12
3月	78	48	198	53	50	55	105	21	24	10	72	18
4月	134	54	177	50	20	28	84	18	68	14	60	22
5月	81	38	163	35	32	29	73	11	37	5	54	17
6月	78	47	201	28	40	28	82	19	26	7	85	13
7月	90	157	178	50	32	29	65	16	37	122	81	28
8月	79	112	181	29	32	24	66	10	30	73	73	11
9月	77	53	210	34	31	24	84	17	29	18	88	11
<b>10月</b>	<b>89</b>	<b>66</b>	<b>171</b>	<b>34</b>	<b>35</b>	<b>31</b>	<b>96</b>	<b>12</b>	<b>36</b>	<b>31</b>	<b>65</b>	<b>13</b>
熊 本	37	32	85	17	16	11	36	4	14	17	38	7
上益城	2	0	4	0	1	0	2	2	2	0	1	0
八 代	12	6	17	5	4	1	10	2	4	0	3	1
菊 池	12	4	22	3	4	9	13	1	3	0	4	0
玉 名	4	4	13	3	3	1	9	0	2	3	4	1
天 草	7	4	7	1	1	2	7	1	5	1	4	1
球 磨	2	4	10	1	0	3	5	1	1	1	6	0
宇 城	11	11	7	3	5	2	9	1	5	8	3	3
阿 蘇	1	1	2	1	1	2	2	0	0	1	1	0
水 俣	1	0	4	0	0	0	3	0	0	0	1	0

※ 新規登録者数には新規移管登録者数を含む。

区 分	登 録											
	期 末 現 在 登 録 者 数											
	有 効 求 職 者				就 業 中 の 者				保 留 中 の 者			
	身体	知的	精神	その他	身体	知的	精神	その他	身体	知的	精神	その他
H28年度	1,343	583	1,652	255	4,420	2,590	3,031	479	1,049	434	984	118
29年度	1,322	604	1,874	270	4,054	2,661	3,082	524	1,377	506	1,254	155
30年度	1,336	667	1,984	286	4,161	2,780	3,377	607	1,178	487	1,192	154
R元年度	1,419	661	2,054	347	4,247	3,005	3,722	665	990	432	1,149	157
2年度	1,461	702	2,113	436	4,307	3,131	3,942	833	853	393	1,121	152
2年 10月	1,441	756	2,055	398	4,252	3,041	3,807	744	1,117	471	1,332	176
11月	1,427	755	1,988	399	4,273	3,050	3,877	764	1,119	473	1,347	179
12月	1,391	749	1,993	401	4,286	3,059	3,889	782	1,124	467	1,340	178
3年 1月	1,434	767	2,037	409	4,274	3,057	3,873	807	1,096	464	1,319	176
2月	1,452	771	2,057	422	4,290	3,069	3,917	826	858	431	1,208	153
3月	1,461	702	2,113	436	4,307	3,131	3,942	833	853	393	1,121	152
4月	1,546	673	2,161	446	4,284	3,147	3,960	841	857	394	1,115	152
5月	1,439	638	1,993	418	4,304	3,156	4,014	854	980	424	1,284	179
6月	1,468	652	2,093	414	4,303	3,154	4,027	860	979	424	1,279	180
7月	1,502	761	2,163	429	4,305	3,170	4,055	869	980	423	1,273	178
8月	1,537	830	2,234	430	4,310	3,179	4,059	872	973	423	1,270	177
9月	1,557	846	2,326	430	4,318	3,156	4,069	867	974	418	1,271	177
<b>10月</b>	<b>1,578</b>	<b>875</b>	<b>2,347</b>	<b>436</b>	<b>4,322</b>	<b>3,159</b>	<b>4,116</b>	<b>868</b>	<b>974</b>	<b>414</b>	<b>1,257</b>	<b>178</b>
熊 本	471	254	835	180	1,516	1,070	1,715	315	550	141	761	109
上益城	85	32	107	25	180	148	152	50	29	14	17	1
八 代	139	92	163	25	367	260	329	61	33	31	54	13
菊 池	254	159	429	55	639	546	677	119	158	104	207	23
玉 名	137	82	232	32	355	258	336	87	22	19	53	6
天 草	149	56	161	38	249	179	189	54	17	16	27	3
球 磨	117	65	158	29	233	153	179	44	7	6	6	1
宇 城	138	78	165	38	419	346	320	84	96	53	85	11
阿 蘇	49	30	46	9	217	130	125	33	32	17	30	10
水 俣	39	27	51	5	147	69	94	21	30	13	17	1

第 16 表 地域職業相談室業務取扱状況

	相談件数	新規相談者数	紹介件数	就職件数
H30年度	13,133	3,224	4,168	1,862
R元年度	13,035	3,134	4,049	1,731
2年度	13,919	3,001	3,666	1,565
2年 10月	1,414	270	333	130
11月	1,130	214	314	132
12月	1,004	177	230	122
3年 1月	1,089	274	292	93
2月	1,038	280	350	123
3月	1,141	269	324	160
4月	1,097	268	334	152
5月	991	260	305	142
6月	1,098	255	322	137
7月	957	228	264	118
8月	1,053	204	274	106
9月	1,054	237	283	124
<b>10月</b>	<b>927</b>	<b>196</b>	<b>252</b>	<b>115</b>
上天草市ふるさとHW	174	49	40	26
山鹿市地域職業相談室	272	42	72	28
荒尾市地域職業相談室	304	71	83	38
宇土市地域職業相談室	177	34	57	23

第 17 表 訓練室業務状況

1 就職支援計画書交付件数

令和3年10月			令和3年度計		
計	求職者支援訓練	公共職業訓練	計	求職者支援訓練	公共職業訓練
69	53	16	338	237	101

2 支給関係

(1) 認定職業訓練実施奨励金

		令和3年10月			令和3年度計		
		計	基礎コース	実践コース	計	基礎コース	実践コース
基本 奨励金	支給決定件数[件]	5	1	4	27	7	20
	支給金額 [千円]	8,765	2,400	6,365	43,342	11,667	31,675
付加 奨励金	支給決定件数[件]	2	0	2	12	0	12
	支給金額 [千円]	1,280	0	1,280	5,860	0	5,860
保育 奨励金	支給決定件数[件]	0	0	0	0	0	0
	支給金額 [千円]	0	0	0	0	0	0

(2) 職業訓練受講給付金

	令和3年10月			令和3年度計		
	計	求職者支援訓練	公共職業訓練	計	求職者支援訓練	公共職業訓練
支給決定件数 [件]	95	39	56	598	275	323
受給者実人員 [人]	93	39	54	572	260	312
初回受給者数 [人]	26	11	15	161	76	85
支給終了者数 [人]	15	7	8	134	69	65
支給金額 [千円]	9,663	3,897	5,766	61,624	28,406	33,218

第18表 大量雇用変動(離職)の状況

大量雇用変動(離職)の推移 (20人以上)

(令和3年10月現在)

	平成29年度		平成30年度		令和元年度		令和2年度		令和3年度		
	件数	人	件数	人	件数	人	件数	人	件数	人	
AB 農・林・漁業											
C 鉱業、採石業、砂利採取業											
D 建設業					1	20	1	59			
E 製造業	1	28	3	222	8	423	3	121	4	202	
09 食料品製造業							1	30	1	51	
10 飲料・たばこ・飼料製造業											
11 繊維工業					1	62					
12 木材・木製品製造業											
13 家具・装備品製造業											
14 パルプ・紙・紙加工品製造業											
15 印刷・同関連業					1	41					
16 化学工業									1	28	
17 石油製品・石炭製品製造業											
18 プラスチック製品製造業											
19 ゴム製品製造業											
21 窯業・土石製品製造業											
22 鉄鋼業											
23 非鉄金属製造業									1	50	
24 金属製品製造業					1	35					
25 はん用機械器具製造業											
26 生産用機械器具製造業											
27 業務用機械器具製造業											
28 電子部品・デバイス・電子回路製造業					2	146	1	26			
29 電気機械器具製造業	1	28			1	30					
30 情報通信機械器具製造業											
31 輸送用機械器具製造業			3	222	2	109	1	65	1	73	
32 その他の製造業											
F 電気・ガス・熱供給・水道業											
G 情報通信業	3	233	1	91							
H 運輸業、郵便業			1	25	1	26					
I 卸売業・小売業	2	94	3	106	3	129	2	96	3	114	
J 金融業・保険業											
K 不動産業、物品賃貸業											
L 学術研究、専門・技術サービス業											
M 宿泊業、飲食サービス業			2	315	1	35	3	130	1	40	
N 生活関連サービス業、娯楽業					2	50	2	121			
O 教育、学習支援業											
P 医療、福祉	1	52	4	113					1	80	
Q 複合サービス事業					1	42					
R サービス業(他に分類されないもの)			1	63			1	85			
ST 公務・その他					1	51					
合 計	7	407	15	935	18	776	12	612	9	436	
解雇原因別	倒産				1	35	2	61	2	91	
	事業所閉鎖	1	52	4	143	5	273	1	44	2	113
	事業縮小	1	53	4	112	8	294	5	268	3	109
	工場合併										
	人員削減計画					1	30			1	50
その他	5	302	7	680	3	144	4	239	1	73	

第1図 都道府県別有効求人倍率 全数(含パート) <季節調整値>

令和3年 10月 全国平均 1.15倍

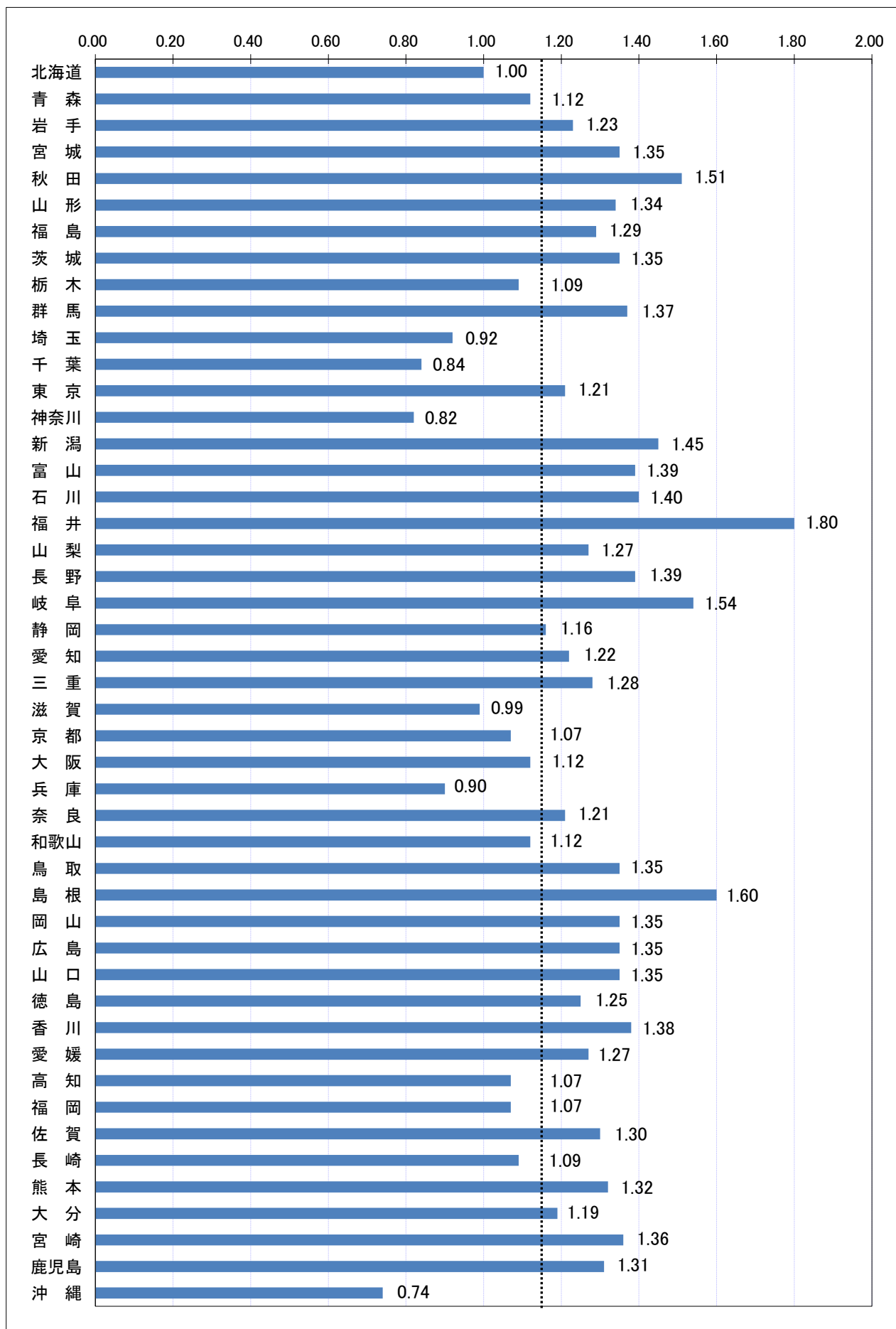

第19表 全国・季節調整済求人倍率の推移 全数(新規学卒者を除く)

(1) 新規求人倍率

西暦	和暦	1月	2月	3月	4月	5月	6月	7月	8月	9月	10月	11月	12月	年計	年度計
1982年	57年	0.89	0.90	0.86	0.84	0.88	0.88	0.89	0.90	0.87	0.86	0.86	0.87	0.87	0.87
1983年	58年	0.87	0.87	0.90	0.89	0.88	0.89	0.90	0.93	0.93	0.94	0.97	0.95	0.89	0.92
1984年	59年	0.96	0.95	0.94	0.96	0.96	0.94	0.97	0.97	0.95	0.99	0.99	1.00	0.96	0.97
1985年	60年	1.00	1.00	0.99	0.99	1.00	0.98	0.95	0.97	0.95	0.93	0.93	0.96	0.97	0.95
1986年	61年	0.95	0.93	0.91	0.91	0.90	0.86	0.87	0.94	0.89	0.91	0.89	0.91	0.91	0.91
1987年	62年	0.91	0.95	1.03	1.00	0.99	1.04	1.11	1.14	1.20	1.25	1.28	1.37	1.08	1.20
1988年	63年	1.36	1.36	1.41	1.45	1.47	1.58	1.56	1.59	1.66	1.64	1.69	1.76	1.53	1.63
1989年	1年	1.73	1.72	1.75	1.80	1.88	1.92	1.92	1.93	1.95	1.94	2.03	1.96	1.85	1.93
1990年	2年	1.97	2.00	1.96	2.01	2.05	2.11	2.13	2.13	2.15	2.15	2.14	2.08	2.07	2.11
1991年	3年	2.07	2.18	2.13	2.12	2.10	2.10	2.06	2.01	1.97	2.05	1.94	1.80	2.05	1.95
1992年	4年	1.83	1.80	1.75	1.72	1.67	1.60	1.58	1.55	1.52	1.49	1.41	1.45	1.61	1.49
1993年	5年	1.40	1.35	1.30	1.26	1.23	1.19	1.15	1.13	1.11	1.08	1.09	1.08	1.20	1.13
1994年	6年	1.06	1.11	1.08	1.08	1.07	1.09	1.09	1.10	1.11	1.06	1.06	1.06	1.08	1.07
1995年	7年	1.04	1.10	1.06	1.06	1.07	1.04	1.06	1.08	1.05	1.09	1.12	1.10	1.06	1.09
1996年	8年	1.08	1.14	1.17	1.14	1.20	1.20	1.22	1.21	1.23	1.24	1.24	1.24	1.19	1.22
1997年	9年	1.24	1.24	1.26	1.22	1.24	1.25	1.21	1.21	1.19	1.16	1.13	1.09	1.20	1.13
1998年	10年	1.03	1.00	0.95	0.95	0.94	0.90	0.87	0.91	0.87	0.85	0.87	0.87	0.92	0.89
1999年	11年	0.90	0.89	0.88	0.90	0.80	0.83	0.87	0.86	0.88	0.89	0.88	0.92	0.87	0.90
2000年	12年	0.97	0.96	0.98	1.00	1.02	1.05	1.09	1.08	1.11	1.13	1.15	1.14	1.05	1.08
2001年	13年	1.15	1.10	1.04	1.07	1.07	1.04	1.04	0.99	0.96	0.91	0.91	0.87	1.01	0.96
2002年	14年	0.88	0.88	0.91	0.90	0.93	0.94	0.94	0.97	0.95	0.95	0.96	1.00	0.93	0.96
2003年	15年	1.00	1.00	1.01	1.03	1.03	1.03	1.06	1.10	1.11	1.16	1.17	1.20	1.07	1.12
2004年	16年	1.19	1.18	1.22	1.25	1.25	1.27	1.28	1.30	1.35	1.40	1.41	1.41	1.29	1.35
2005年	17年	1.42	1.46	1.43	1.43	1.44	1.47	1.48	1.47	1.48	1.43	1.52	1.54	1.46	1.49
2006年	18年	1.56	1.59	1.53	1.55	1.63	1.58	1.56	1.56	1.55	1.53	1.58	1.60	1.56	1.56
2007年	19年	1.52	1.56	1.60	1.58	1.56	1.54	1.53	1.51	1.42	1.46	1.46	1.42	1.52	1.47
2008年	20年	1.43	1.41	1.32	1.36	1.32	1.29	1.26	1.25	1.20	1.13	1.04	0.98	1.25	1.08
2009年	21年	0.87	0.77	0.78	0.77	0.76	0.78	0.78	0.79	0.81	0.80	0.79	0.80	0.79	0.79
2010年	22年	0.82	0.82	0.82	0.85	0.86	0.88	0.89	0.91	0.94	0.96	0.96	0.98	0.89	0.93
2011年	23年	1.01	0.99	0.98	0.95	0.98	1.00	1.07	1.05	1.14	1.15	1.17	1.19	1.05	1.11
2012年	24年	1.21	1.23	1.23	1.25	1.29	1.29	1.30	1.32	1.27	1.30	1.32	1.32	1.28	1.32
2013年	25年	1.34	1.38	1.38	1.41	1.43	1.47	1.47	1.50	1.50	1.57	1.57	1.59	1.46	1.53
2014年	26年	1.64	1.69	1.63	1.63	1.63	1.65	1.67	1.65	1.66	1.69	1.69	1.75	1.66	1.69
2015年	27年	1.77	1.72	1.76	1.76	1.76	1.79	1.83	1.84	1.86	1.84	1.89	1.89	1.80	1.86
2016年	28年	2.03	1.95	1.95	2.03	2.05	2.01	2.03	2.08	2.10	2.09	2.14	2.16	2.04	2.08
2017年	29年	2.15	2.16	2.14	2.16	2.28	2.23	2.25	2.21	2.27	2.35	2.34	2.43	2.24	2.29
2018年	30年	2.36	2.31	2.36	2.34	2.38	2.43	2.43	2.37	2.47	2.41	2.44	2.45	2.39	2.42
2019年	1年	2.48	2.44	2.42	2.41	2.42	2.37	2.36	2.42	2.32	2.44	2.40	2.49	2.42	2.35
2020年	2年	2.10	2.21	2.24	1.81	1.91	1.71	1.70	1.83	1.97	1.84	2.04	2.11	1.95	1.90
2021年	3年	2.03	1.88	1.99	1.82	2.09	2.08	1.98	1.97	2.10	<b>2.08</b>				

(2) 有効求人倍率

西暦	和暦	1月	2月	3月	4月	5月	6月	7月	8月	9月	10月	11月	12月	年計	年度計
1982年	57年	0.66	0.65	0.63	0.62	0.60	0.60	0.60	0.60	0.60	0.60	0.59	0.59	0.61	0.60
1983年	58年	0.59	0.59	0.59	0.59	0.59	0.59	0.59	0.60	0.61	0.62	0.62	0.63	0.60	0.61
1984年	59年	0.64	0.64	0.64	0.64	0.64	0.64	0.65	0.65	0.66	0.66	0.66	0.67	0.65	0.66
1985年	60年	0.68	0.69	0.68	0.69	0.69	0.69	0.69	0.68	0.68	0.67	0.67	0.67	0.68	0.67
1986年	61年	0.67	0.66	0.65	0.63	0.62	0.60	0.60	0.61	0.61	0.61	0.61	0.61	0.62	0.62
1987年	62年	0.62	0.63	0.64	0.64	0.65	0.66	0.68	0.71	0.74	0.77	0.81	0.84	0.70	0.76
1988年	63年	0.87	0.90	0.92	0.95	0.98	1.01	1.04	1.06	1.08	1.10	1.12	1.14	1.01	1.08
1989年	1年	1.15	1.17	1.17	1.19	1.25	1.27	1.30	1.29	1.30	1.31	1.33	1.33	1.25	1.30
1990年	2年	1.33	1.36	1.36	1.35	1.39	1.42	1.46	1.44	1.44	1.44	1.45	1.44	1.40	1.43
1991年	3年	1.43	1.44	1.44	1.41	1.44	1.44	1.44	1.40	1.36	1.36	1.34	1.31	1.40	1.34
1992年	4年	1.25	1.22	1.19	1.14	1.13	1.10	1.08	1.05	1.02	0.99	0.96	0.93	1.08	1.00
1993年	5年	0.91	0.88	0.85	0.82	0.80	0.76	0.74	0.72	0.70	0.68	0.67	0.66	0.76	0.71
1994年	6年	0.65	0.64	0.65	0.65	0.63	0.63	0.63	0.64	0.65	0.65	0.64	0.63	0.64	0.64
1995年	7年	0.64	0.65	0.66	0.65	0.63	0.62	0.61	0.62	0.62	0.62	0.62	0.63	0.63	0.64
1996年	8年	0.65	0.66	0.68	0.69	0.69	0.70	0.72	0.72	0.72	0.73	0.74	0.74	0.70	0.72
1997年	9年	0.74	0.74	0.74	0.74	0.74	0.74	0.74	0.73	0.71	0.70	0.68	0.67	0.72	0.69
1998年	10年	0.63	0.61	0.57	0.56	0.54	0.52	0.51	0.50	0.49	0.48	0.47	0.47	0.53	0.50
1999年	11年	0.48	0.48	0.48	0.47	0.46	0.46	0.47	0.47	0.48	0.49	0.49	0.50	0.48	0.49
2000年	12年	0.51	0.52	0.54	0.56	0.56	0.58	0.60	0.61	0.62	0.64	0.65	0.65	0.59	0.62
2001年	13年	0.65	0.64	0.63	0.62	0.61	0.61	0.60	0.58	0.57	0.54	0.52	0.51	0.59	0.56
2002年	14年	0.50	0.51	0.52	0.52	0.53	0.53	0.54	0.55	0.55	0.56	0.56	0.57	0.54	0.56
2003年	15年	0.58	0.59	0.60	0.61	0.61	0.62	0.63	0.65	0.67	0.70	0.72	0.75	0.64	0.69
2004年	16年	0.76	0.76	0.77	0.78	0.80	0.82	0.83	0.84	0.86	0.88	0.91	0.92	0.83	0.86
2005年	17年	0.91	0.91	0.93	0.94	0.94	0.95	0.96	0.96	0.96	0.98	0.99	1.01	0.95	0.98
2006年	18年	1.03	1.04	1.05	1.05	1.07	1.07	1.08	1.07	1.07	1.06	1.06	1.06	1.06	1.06
2007年	19年	1.06	1.05	1.05	1.07	1.07	1.07	1.06	1.05	1.03	1.01	0.98	0.98	1.04	1.02
2008年	20年	0.97	0.96	0.96	0.96	0.95	0.92	0.89	0.86	0.83	0.79	0.75	0.71	0.88	0.77
2009年	21年	0.64	0.57	0.52	0.49	0.46	0.44	0.43	0.42	0.43	0.44	0.44	0.44	0.47	0.45
2010年	22年	0.45	0.46	0.48	0.49	0.50	0.51	0.53	0.54	0.55	0.56	0.58	0.59	0.52	0.56
2011年	23年	0.60	0.62	0.62	0.62	0.61	0.62	0.64	0.65	0.67	0.69	0.71	0.72	0.65	0.68
2012年	24年	0.74	0.75	0.77	0.78	0.79	0.80	0.81	0.82	0.81	0.82	0.82	0.83	0.80	0.82
2013年	25年	0.84	0.85	0.87	0.88	0.90	0.92	0.93	0.95	0.96	0.99	1.01	1.03	0.93	0.97
2014年	26年	1.04	1.06	1.07	1.08	1.09	1.09	1.10	1.10	1.10	1.11	1.12	1.14	1.09	1.11
2015年	27年	1.15	1.16	1.16	1.16	1.18	1.19	1.20	1.22	1.23	1.24	1.26	1.27	1.20	1.23
2016年	28年	1.29	1.30	1.31	1.33	1.35	1.36	1.36	1.38	1.38	1.40	1.41	1.42	1.36	1.39
2017年	29年	1.43	1.45	1.46	1.48	1.48	1.50	1.51	1.52	1.53	1.55	1.56	1.58	1.50	1.54
2018年	30年	1.60	1.59	1.59	1.59	1.59	1.62	1.63	1.64	1.64	1.63	1.63	1.62	1.61	1.62
2019年	1年	1.64	1.62	1.63	1.62	1.61	1.61	1.60	1.60	1.59	1.58	1.57	1.55	1.60	1.55
2020年	2年	1.51	1.45	1.40	1.30	1.18	1.12	1.09	1.05	1.04	1.04	1.05	1.05	1.18	1.10
2021年	3年	1.10	1.09	1.10	1.09	1.09	1.13	1.15	1.14	1.16	<b>1.15</b>				

第20表 熊本県・季節調整済求人倍率の推移 全数(新規学卒者を除く)

(1) 新規求人倍率

西暦	和暦	1月	2月	3月	4月	5月	6月	7月	8月	9月	10月	11月	12月	年計	年度計
1982年	57年	0.57	0.55	0.58	0.51	0.58	0.65	0.65	0.65	0.68	0.65	0.64	0.63	0.59	0.63
1983年	58年	0.67	0.73	0.70	0.73	0.70	0.64	0.65	0.67	0.67	0.68	0.72	0.66	0.67	0.66
1984年	59年	0.70	0.64	0.66	0.67	0.63	0.62	0.63	0.62	0.67	0.66	0.65	0.70	0.65	0.66
1985年	60年	0.69	0.70	0.69	0.70	0.66	0.62	0.67	0.72	0.67	0.64	0.73	0.71	0.68	0.67
1986年	61年	0.62	0.62	0.65	0.63	0.69	0.66	0.62	0.66	0.63	0.73	0.66	0.73	0.65	0.67
1987年	62年	0.65	0.68	0.75	0.66	0.68	0.71	0.77	0.81	0.84	0.87	0.89	0.93	0.76	0.85
1988年	63年	1.04	0.99	1.06	1.06	1.11	1.17	1.07	1.22	1.20	1.14	1.22	1.33	1.14	1.19
1989年	1年	1.26	1.24	1.22	1.37	1.29	1.31	1.38	1.18	1.28	1.42	1.29	1.19	1.27	1.32
1990年	2年	1.39	1.42	1.43	1.44	1.48	1.51	1.39	1.50	1.65	1.57	1.70	1.51	1.48	1.56
1991年	3年	1.68	1.76	1.65	1.71	1.54	1.52	1.59	1.58	1.39	1.60	1.79	1.55	1.61	1.55
1992年	4年	1.44	1.50	1.48	1.43	1.51	1.50	1.39	1.35	1.38	1.21	1.23	1.38	1.38	1.30
1993年	5年	1.23	1.05	1.17	1.17	1.09	1.07	1.14	1.06	0.94	1.01	0.96	1.01	1.07	1.03
1994年	6年	1.00	1.03	1.01	1.04	1.12	1.04	1.01	1.05	1.06	1.02	1.00	0.98	1.02	1.01
1995年	7年	0.95	0.99	1.01	0.91	0.95	0.96	0.94	0.94	0.93	0.96	0.96	1.01	0.95	0.95
1996年	8年	0.92	1.03	1.03	1.00	1.03	1.05	1.05	1.00	0.99	1.05	1.00	1.00	1.02	1.01
1997年	9年	1.05	0.97	0.95	0.99	1.06	1.03	1.01	1.05	0.97	0.96	1.05	0.90	1.00	0.95
1998年	10年	0.88	0.83	0.77	0.75	0.72	0.69	0.69	0.72	0.69	0.66	0.71	0.66	0.73	0.71
1999年	11年	0.72	0.75	0.77	0.69	0.67	0.70	0.74	0.67	0.73	0.73	0.73	0.82	0.72	0.73
2000年	12年	0.77	0.79	0.82	0.85	0.83	0.97	0.91	0.88	0.93	0.95	0.87	0.94	0.88	0.89
2001年	13年	0.92	0.86	0.84	0.81	0.80	0.79	0.76	0.76	0.71	0.70	0.74	0.66	0.78	0.73
2002年	14年	0.71	0.55	0.72	0.82	0.83	0.76	0.76	0.74	0.78	0.76	0.77	0.79	0.75	0.79
2003年	15年	0.81	0.80	0.84	0.86	0.80	0.78	0.82	0.87	0.91	0.93	0.93	0.87	0.85	0.89
2004年	16年	0.99	0.97	0.99	0.94	1.02	1.03	1.09	0.98	0.99	1.01	1.09	1.08	1.00	1.05
2005年	17年	1.05	1.21	1.10	1.12	1.20	1.19	1.24	1.27	1.25	1.28	1.29	1.23	1.20	1.23
2006年	18年	1.26	1.30	1.21	1.17	1.30	1.22	1.18	1.27	1.20	1.19	1.33	1.32	1.25	1.26
2007年	19年	1.32	1.29	1.35	1.39	1.21	1.34	1.30	1.24	1.28	1.10	1.15	1.17	1.27	1.23
2008年	20年	1.16	1.20	1.14	1.15	1.07	1.01	1.02	0.97	0.92	0.88	0.77	0.73	1.00	0.87
2009年	21年	0.70	0.65	0.72	0.70	0.68	0.75	0.78	0.80	0.83	0.79	0.79	0.81	0.74	0.77
2010年	22年	0.80	0.78	0.83	0.85	0.85	0.86	0.85	0.86	0.85	0.93	0.93	0.97	0.86	0.92
2011年	23年	1.00	0.99	0.98	0.99	1.00	1.02	1.01	0.97	1.15	1.20	1.14	1.19	1.05	1.10
2012年	24年	1.20	1.20	1.17	1.16	1.15	1.18	1.15	1.26	1.16	1.19	1.13	1.24	1.18	1.23
2013年	25年	1.29	1.33	1.46	1.46	1.40	1.54	1.54	1.40	1.53	1.51	1.68	1.57	1.47	1.53
2014年	26年	1.62	1.61	1.53	1.51	1.60	1.50	1.66	1.58	1.61	1.56	1.67	1.70	1.59	1.61
2015年	27年	1.66	1.70	1.68	1.71	1.76	1.69	1.66	1.82	1.80	1.78	1.74	1.76	1.73	1.78
2016年	28年	1.89	1.86	1.82	2.01	1.97	1.82	1.99	2.17	2.36	2.35	2.29	2.33	2.06	2.17
2017年	29年	2.19	2.28	2.38	2.43	2.52	2.52	2.37	2.33	2.41	2.41	2.44	2.52	2.38	2.41
2018年	30年	2.27	2.30	2.48	2.67	2.54	2.60	2.69	2.44	2.49	2.58	2.51	2.42	2.49	2.53
2019年	1年	2.58	2.48	2.35	2.52	2.47	2.39	2.44	2.48	2.48	2.45	2.45	2.50	2.47	2.37
2020年	2年	1.93	2.06	2.36	1.74	1.91	1.90	1.91	1.92	2.13	2.08	2.16	2.23	2.02	2.02
2021年	3年	2.08	2.01	2.26	1.96	2.28	2.25	2.06	2.46	2.34	<b>2.27</b>				

(2) 有効求人倍率

西暦	和暦	1月	2月	3月	4月	5月	6月	7月	8月	9月	10月	11月	12月	年計	年度計
1982年	57年	0.41	0.41	0.40	0.41	0.41	0.41	0.40	0.40	0.40	0.39	0.39	0.38	0.39	0.39
1983年	58年	0.38	0.38	0.38	0.38	0.39	0.39	0.40	0.40	0.40	0.40	0.41	0.42	0.39	0.40
1984年	59年	0.42	0.41	0.41	0.40	0.38	0.39	0.40	0.39	0.39	0.39	0.41	0.41	0.40	0.40
1985年	60年	0.39	0.41	0.42	0.42	0.41	0.41	0.44	0.44	0.44	0.44	0.44	0.43	0.42	0.43
1986年	61年	0.44	0.42	0.42	0.43	0.43	0.42	0.41	0.40	0.40	0.42	0.41	0.41	0.42	0.41
1987年	62年	0.42	0.41	0.41	0.41	0.42	0.44	0.44	0.45	0.49	0.49	0.52	0.53	0.45	0.50
1988年	63年	0.56	0.60	0.63	0.65	0.67	0.69	0.71	0.78	0.80	0.79	0.81	0.85	0.71	0.77
1989年	1年	0.87	0.84	0.82	0.86	0.86	0.88	0.91	0.86	0.87	0.94	0.92	0.90	0.88	0.90
1990年	2年	0.91	0.92	0.96	0.98	0.98	1.00	1.00	1.00	1.01	1.03	1.09	1.05	0.99	1.03
1991年	3年	1.06	1.08	1.10	1.09	1.05	1.05	1.02	1.02	0.99	0.97	1.03	1.00	1.04	1.00
1992年	4年	0.96	0.95	0.93	0.91	0.91	0.92	0.92	0.87	0.85	0.80	0.78	0.76	0.87	0.82
1993年	5年	0.74	0.72	0.70	0.68	0.67	0.65	0.64	0.63	0.61	0.59	0.58	0.57	0.65	0.61
1994年	6年	0.57	0.58	0.58	0.59	0.59	0.59	0.58	0.59	0.59	0.59	0.58	0.57	0.58	0.58
1995年	7年	0.56	0.58	0.59	0.56	0.55	0.54	0.53	0.54	0.54	0.54	0.53	0.53	0.55	0.54
1996年	8年	0.53	0.54	0.56	0.57	0.58	0.58	0.60	0.59	0.58	0.59	0.59	0.59	0.57	0.59
1997年	9年	0.58	0.58	0.58	0.56	0.58	0.59	0.59	0.59	0.57	0.56	0.56	0.54	0.57	0.55
1998年	10年	0.52	0.48	0.45	0.42	0.41	0.38	0.37	0.38	0.38	0.36	0.36	0.35	0.40	0.38
1999年	11年	0.37	0.37	0.39	0.37	0.36	0.35	0.36	0.36	0.37	0.38	0.39	0.40	0.37	0.38
2000年	12年	0.41	0.42	0.43	0.46	0.46	0.48	0.49	0.50	0.51	0.52	0.52	0.52	0.48	0.50
2001年	13年	0.52	0.51	0.50	0.47	0.47	0.45	0.44	0.44	0.42	0.40	0.40	0.38	0.45	0.42
2002年	14年	0.38	0.36	0.37	0.40	0.44	0.42	0.43	0.42	0.42	0.43	0.43	0.45	0.41	0.43
2003年	15年	0.46	0.46	0.47	0.47	0.48	0.46	0.47	0.49	0.51	0.52	0.55	0.55	0.49	0.52
2004年	16年	0.55	0.57	0.59	0.58	0.59	0.61	0.64	0.62	0.61	0.60	0.63	0.65	0.60	0.62
2005年	17年	0.64	0.66	0.67	0.68	0.70	0.70	0.73	0.76	0.77	0.81	0.80	0.81	0.73	0.76
2006年	18年	0.82	0.81	0.81	0.78	0.80	0.80	0.80	0.80	0.79	0.79	0.83	0.85	0.81	0.82
2007年	19年	0.85	0.84	0.85	0.86	0.83	0.86	0.85	0.82	0.83	0.77	0.75	0.72	0.82	0.79
2008年	20年	0.72	0.72	0.70	0.71	0.69	0.65	0.64	0.61	0.59	0.56	0.51	0.49	0.63	0.55
2009年	21年	0.44	0.41	0.40	0.37	0.35	0.36	0.35	0.36	0.38	0.38	0.38	0.39	0.38	0.38
2010年	22年	0.40	0.40	0.42	0.43	0.45	0.46	0.47	0.48	0.49	0.50	0.52	0.53	0.46	0.51
2011年	23年	0.55	0.58	0.60	0.60	0.59	0.60	0.60	0.61	0.62	0.63	0.66	0.68	0.61	0.63
2012年	24年	0.68	0.68	0.68	0.67	0.67	0.67	0.65	0.68	0.68	0.69	0.68	0.68	0.68	0.69
2013年	25年	0.71	0.73	0.77	0.80	0.82	0.85	0.88	0.88	0.90	0.91	0.94	0.96	0.84	0.90
2014年	26年	0.97	0.97	0.96	0.94	0.96	0.96	0.99	1.01	1.03	1.03	1.04	1.06	0.99	1.02
2015年	27年	1.07	1.08	1.07	1.07	1.09	1.09	1.09	1.13	1.16	1.18	1.16	1.15	1.11	1.14
2016年	28年	1.18	1.20	1.24	1.24	1.27	1.27	1.28	1.33	1.40	1.47	1.50	1.50	1.32	1.40
2017年	29年	1.50	1.52	1.55	1.60	1.61	1.65	1.63	1.65	1.62	1.65	1.64	1.67	1.60	1.64
2018年	30年	1.66	1.65	1.66	1.73	1.78	1.83	1.77	1.73	1.69	1.65	1.63	1.60	1.69	1.69
2019年	1年	1.63	1.66	1.65	1.66	1.68	1.69	1.64	1.63	1.63	1.60	1.56	1.53	1.63	1.57
2020年	2年	1.48	1.42	1.40	1.34	1.26	1.20	1.17	1.12	1.11	1.10	1.11	1.10	1.23	1.19
2021年	3年	1.17	1.20	1.26	1.29	1.36	1.41	1.35	1.34	1.34	<b>1.32</b>				



### Ⅲ 雇用保険業務状況

第1表 雇用保険適用給付状況 総括

	雇用保険適用状況						雇用保険給付状況			
	一般・高年齢・短期雇用特例						基本手当等			
	適用事業所	被保険者	資格取得	資格喪失	うち 事業主 の都合	離職票 交付	受給資格 決定	初回 受給者	受給者 実人員	支給総額 (千円)
H28年度平均	31,244	465,693	8,260	7,623	331	5,566	2,568	2,426	9,188	998,015
29年度平均	32,102	479,186	8,312	7,450	338	5,355	2,226	1,882	7,231	805,376
30年度平均	32,766	488,641	8,117	7,565	397	5,438	2,270	1,810	6,565	752,035
R元年度平均	33,207	493,841	8,033	7,604	421	5,461	2,321	1,872	6,938	815,794
2年度平均	33,937	496,869	7,698	7,336	467	5,335	2,571	2,254	8,200	991,412
2年 10月	33,907	497,133	7,279	7,428	495	5,149	2,653	2,186	9,223	1,131,123
11月	33,992	498,458	6,438	5,031	324	3,665	1,888	1,750	8,574	970,616
12月	34,062	498,729	5,819	5,696	246	3,585	1,647	1,682	7,955	914,866
3年 1月	34,133	497,525	5,745	7,035	386	5,266	2,199	1,694	7,646	934,843
2月	34,229	498,246	6,257	5,525	258	4,075	1,967	1,908	7,236	797,939
3月	34,290	498,668	7,092	6,733	382	4,888	2,349	2,023	7,411	923,848
4月	34,390	491,894	10,046	16,366	926	12,516	4,354	2,788	7,667	962,862
5月	34,461	498,676	13,273	6,584	323	4,632	3,185	3,156	7,998	962,919
6月	34,534	502,299	10,576	6,943	288	4,968	2,486	2,691	8,642	1,129,795
7月	34,615	501,450	6,437	7,177	419	5,122	2,240	2,303	8,484	1,055,461
8月	34,698	500,951	5,838	6,299	290	4,530	2,036	1,768	8,333	1,018,039
9月	34,509	500,743	6,268	6,584	332	4,672	2,203	1,898	7,958	1,007,536
10月	<b>34,571</b>	<b>500,164</b>	<b>6,698</b>	<b>7,269</b>	<b>400</b>	<b>5,127</b>	<b>2,301</b>	<b>1,643</b>	<b>7,156</b>	<b>828,942</b>
前月比	0.2	▲ 0.1	6.9	10.4	20.5	9.7	4.4	▲ 13.4	▲ 10.1	▲ 17.7
前年同月比	2.0	0.6	▲ 8.0	▲ 2.1	▲ 19.2	▲ 0.4	▲ 13.3	▲ 24.8	▲ 22.4	▲ 26.7
熊本	14,438	228,023	3,422	3,840	206	2,620	959	690	2,962	359,020
(上益城)	1,682	25,472	364	343	20	236	81	46	284	32,966
八代	2,824	32,693	412	443	33	318	210	158	538	56,850
菊池	4,674	76,730	995	1,037	60	726	334	230	1,037	117,880
玉名	2,565	35,316	360	407	17	339	185	150	658	77,619
天草	2,312	23,921	262	265	9	195	118	79	440	48,318
球磨	1,712	20,845	234	241	7	179	109	85	336	36,619
宇城	2,382	32,216	418	382	12	275	186	106	550	61,808
阿蘇	1,230	13,763	145	172	9	135	54	35	175	19,968
水俣	752	11,185	86	139	27	104	63	57	165	16,857
運輸支局	-	-	-	-	-	-	2	7	11	1,032

(注) 基本手当等：基本手当基本分(所定日数内) + 高年齢求職者給付  
 運輸支局：九州地方運輸局熊本運輸支局三角庁舎にて雇用保険受給手続

第1図 受給資格決定・受給者実人員・資格取得・資格喪失の年度別推移

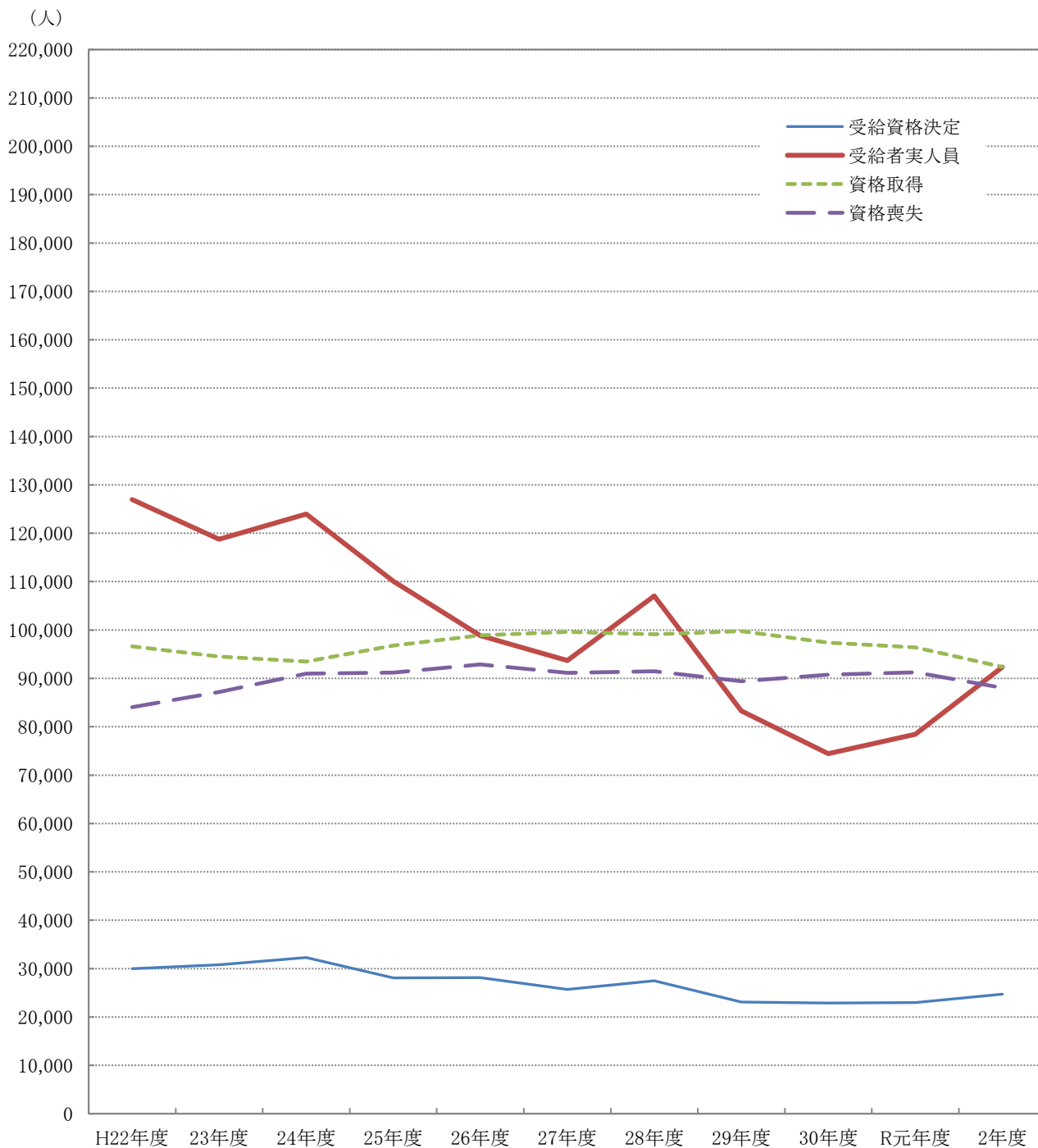

項目 \ 年度	H22年度	23年度	24年度	25年度	26年度	27年度	28年度	29年度	30年度	R元年度	2年度
受給資格決定	29,961	30,767	32,283	28,066	28,143	25,708	27,493	23,094	22,875	22,978	24,725
受給者実人員	126,969	118,778	123,962	110,074	98,829	93,707	107,026	83,285	74,434	78,442	92,342
資格取得	96,609	94,494	93,499	96,805	98,927	99,585	99,125	99,749	97,399	96,399	92,376
資格喪失	84,046	87,178	90,966	91,184	92,881	91,148	91,474	89,404	90,783	91,244	88,034

※ 受給資格決定・受給者実人員は基本手当基本分(所定日数内)のみ、資格取得・資格喪失は一般・高年齢・短期特例の合計

第2図 受給資格決定・受給者実人員・資格取得・資格喪失の月別推移

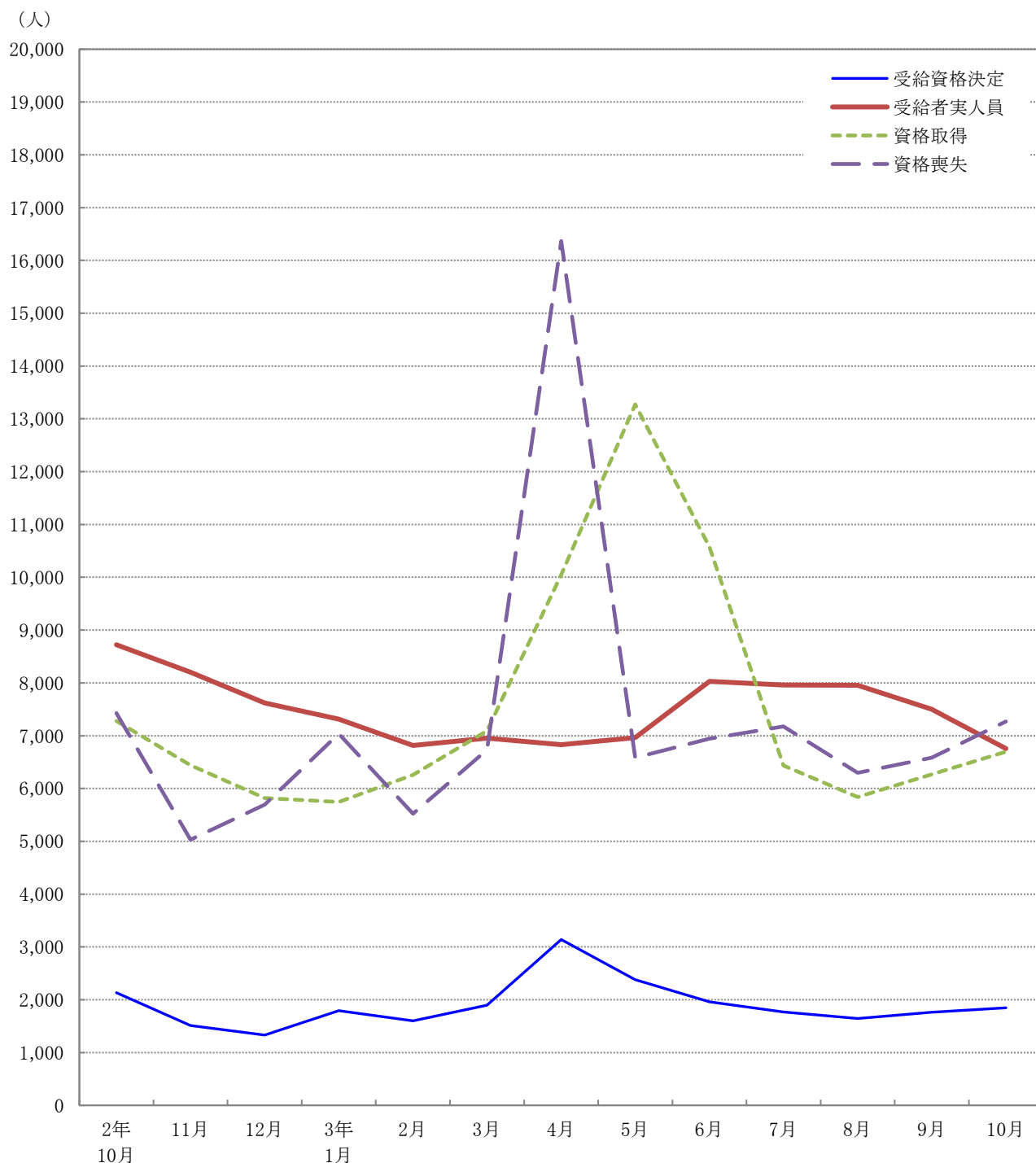

項目 \ 月	2年10月	11月	12月	3年1月	2月	3月	4月	5月	6月	7月	8月	9月	10月
受給資格決定	2,131	1,513	1,331	1,795	1,602	1,895	3,140	2,381	1,958	1,769	1,643	1,762	1,847
受給者実人員	8,722	8,202	7,621	7,313	6,817	6,951	6,832	6,962	8,028	7,960	7,953	7,503	6,756
資格取得	7,279	6,438	5,819	5,745	6,257	7,092	10,046	13,273	10,576	6,437	5,838	6,268	6,698
資格喪失	7,428	5,031	5,696	7,035	5,525	6,733	16,366	6,584	6,943	7,177	6,299	6,584	7,269

※ 受給資格決定・受給者実人員は基本手当基本分(所定日数内)のみ、資格取得・資格喪失は一般・高年齢・短期特例の合計

第2表 主要指数

金額単位：千円

項目		比率	3年10月	対 比			
				3年9月	%	2年10月	%
適用事業所数			34,571	34,509	0.2	33,907	2.0
事務 組合数	事務組合		187	187	0.0	188	▲ 0.5
	委託事業所数		9,893	9,880	0.1	9,735	1.6
被保険者数			500,164	500,743	▲ 0.1	497,133	0.6
受給資格決定件数			1,847	1,762	4.8	2,131	▲ 13.3
		年度累計	14,500			16,589	▲ 12.6
初回受給者数			1,243	1,443	▲ 13.9	1,685	▲ 26.2
		年度累計	12,003			13,842	▲ 13.3
受給者実人員			6,756	7,503	▲ 10.0	8,722	▲ 22.5
		年度累計	51,994			55,438	▲ 6.2
求職者給付支給額			822,238	988,625	▲ 16.8	1,340,491	▲ 38.7
		年度累計	6,611,779			7,505,569	▲ 11.9
日 雇	受給者実人員		1	1	0.0	1	0.0
		年度累計	7			17	▲ 58.8
	求職者給付支給額		93	37	151.4	86	8.1
		年度累計	471			1,205	▲ 60.9
不正 受 給	不正受給件数		3	7	▲ 57.1	5	▲ 40.0
		年度累計	39			32	21.9
	納付命令件数		3	5	▲ 40.0	0	—
		年度累計	21			9	133.3
	返還命令金額		85	2,677	▲ 96.8	342	▲ 75.1
		年度累計	9,850			4,825	104.1
	納付命令金額		80	1,782	▲ 95.5	0	—
		年度累計	5,557			1,168	375.8

(注) 適用事業所数、被保険者数、事務組合欄はセンター集計による。

第3表 適用状況

区 分	適 用 事 業 所 数			被 保 険 者 数		
	総 数	新規適用	廃 止	総 数	取 得	喪 失
前年同月	33,907	134	48	497,133	7,279	7,428
前 月	34,509	121	312	500,743	6,268	6,584
<b>3年10月</b>	<b>34,571</b>	<b>109</b>	<b>48</b>	<b>500,164</b>	<b>6,698</b>	<b>7,269</b>
熊 本	14,438	55	25	228,023	3,422	3,840
(上益城)	1,682	6	3	25,472	364	343
八 代	2,824	9	4	32,693	412	443
菊 池	4,674	13	4	76,730	995	1,037
玉 名	2,565	7	4	35,316	360	407
天 草	2,312	3	3	23,921	262	265
球 磨	1,712	4	2	20,845	234	241
宇 城	2,382	9	1	32,216	418	382
阿 蘇	1,230	3	0	13,763	145	172
水 俣	752	0	2	11,185	86	139
対前年同月比	2.0	▲ 18.7	0.0	0.6	▲ 8.0	▲ 2.1

(注) センター集計による

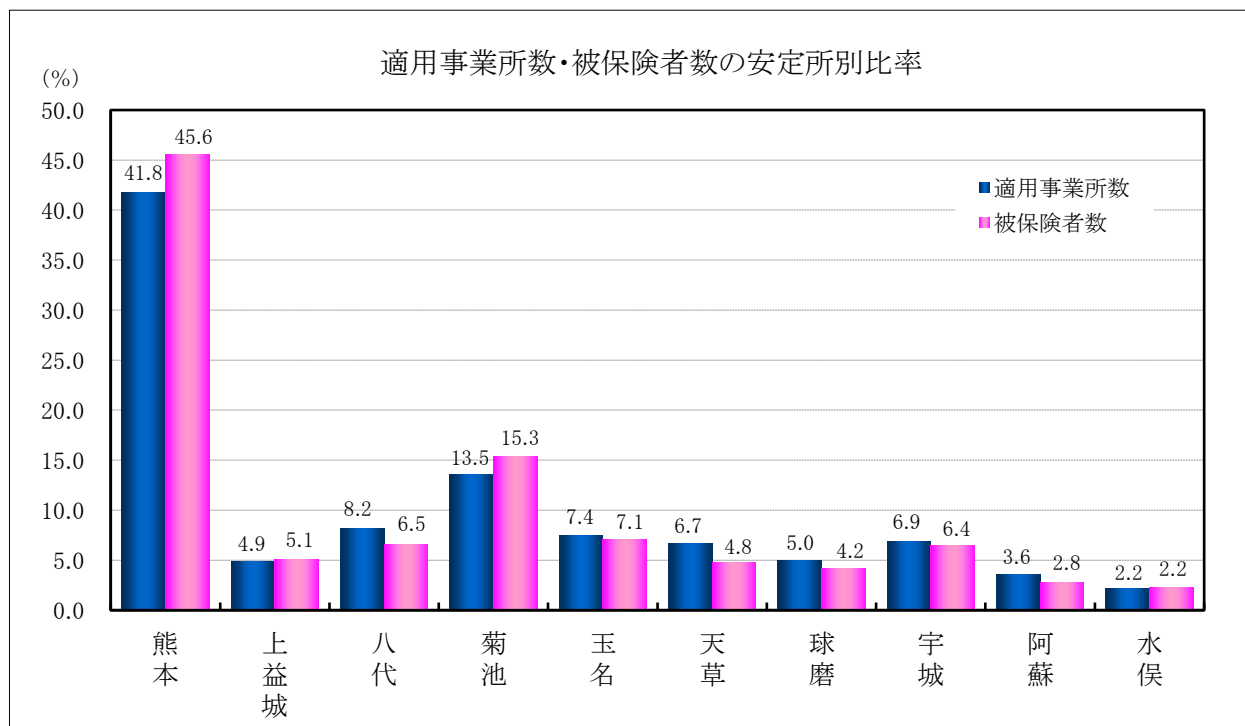

第4表 求職者給付金状況

項目 安定所別	離職票 交付枚数	初回 受給者数	受給資格 決定件数	受給者実人員								
				基本手当							技能習 得手当	寄宿 手当
				所定 給付	特定受給 資格者	個別延 長給付	訓練延 長給付	広域延 長給付	全国延 長給付	特例訓 練給付		
前年同月	件 5,149	人 1,685	件 2,131	人 8,722	人 2,225	人 2,777	人 286	人 0	人 0	人 0	人 447	人 1
前月	4,672	1,443	1,762	7,503	1,578	336	321	0	0	0	417	1
<b>3年10月</b>	<b>5,127</b>	<b>1,243</b>	<b>1,847</b>	<b>6,756</b>	<b>1,494</b>	<b>320</b>	<b>365</b>	<b>0</b>	<b>0</b>	<b>0</b>	<b>402</b>	<b>0</b>
熊本	2,620	564	797	2,836	622	162	161	0	0	0	188	0
(上益城)	236	34	69	272	58	16	15	0	0	0	16	0
八代	318	115	158	495	97	19	33	0	0	0	20	0
菊池	726	159	250	966	199	57	56	0	0	0	63	0
玉名	339	99	141	607	157	22	61	0	0	0	48	0
天草	195	55	95	416	110	13	7	0	0	0	9	0
球磨	179	63	88	314	75	10	2	0	0	0	0	0
宇城	275	77	156	521	103	17	19	0	0	0	32	0
阿蘇	135	29	43	169	23	2	5	0	0	0	9	0
水俣	104	41	48	149	48	2	6	0	0	0	12	0
運輸支局	—	7	2	11	2	0	0	0	0	0	5	0
年度累計	41,567	12,003	14,500	51,994	11,442	2,944	1,898	0	0	0	2,401	7

(注) 特定受給資格者：離職者で倒産・解雇等により再就職の準備をする時間的余裕なく離職を余儀なくされた方。  
就業促進定着手当は、平成26年10月分より計上（平成26年4月1日施行、平成26年10月から給付開始）

受 給 者 実 人 員															
	傷病 手当	高年齢	短期 特例	日 雇	就業 手当	再就職 手当	就業促 進定着 手当	常用就 職支度 手当	移転費	求職活動支援費			政手当	就職促 進手当	
										広域 求職	短 訓	役 務			
前年同月	人 32	人 501	人 5	人 1	人 36	人 650	人 169	人 2	人 4	人 26	人 9	人 1	人 16	人 3	人 0
前 月	35	455	11	1	23	497	100	10	4	7	5	0	2	2	0
<b>3年10月</b>	<b>20</b>	<b>400</b>	<b>10</b>	<b>1</b>	<b>20</b>	<b>503</b>	<b>162</b>	<b>6</b>	<b>3</b>	<b>7</b>	<b>7</b>	<b>0</b>	<b>0</b>	<b>3</b>	<b>0</b>
熊 本	7	126	1	0	10	190	70	3	1	3	3	0	0	0	0
(上益城)	0	12	1	0	0	34	8	2	0	1	1	0	0	0	0
八 代	3	43	0	0	1	38	14	0	0	0	0	0	0	0	0
菊 池	4	71	0	0	2	56	11	0	0	0	0	0	0	0	0
玉 名	2	51	7	0	0	40	17	0	0	0	0	0	0	1	0
天 草	1	24	0	1	3	35	12	0	0	1	1	0	0	1	0
球 磨	1	22	0	0	1	37	8	1	0	0	0	0	0	0	0
宇 城	1	29	0	0	2	41	15	0	0	2	2	0	0	1	0
阿 蘇	0	6	0	0	1	15	4	0	1	0	0	0	0	0	0
水 俣	1	16	1	0	0	17	3	0	0	0	0	0	0	0	0
運輸支局	0	0	0	0	0	0	0	0	1	0	0	0	0	0	0
年度累計	205	4,244	801	7	133	4,112	978	62	32	72	32	0	40	28	1

第5表 各種給付金等給付状況

項目		安定所別		10月計	熊本	(上益城)
		年度累計	前月			
雇用保険給付関係 一般求職者給付	一般求職者給付支給総額	6,684,745	1,001,574	<b>832,766</b>	371,404	34,646
	基本手当支給総額	6,611,779	988,625	<b>822,238</b>	367,210	34,359
	所定日数内 (基本手当基本分)	6,105,703	917,290	<b>751,178</b>	334,095	30,867
	個別延長	272,924	32,206	<b>28,597</b>	14,134	1,737
	訓練延長	233,150	39,129	<b>42,462</b>	18,980	1,754
	広域延長	0	0	<b>0</b>	0	0
	全国延長	0	0	<b>0</b>	0	0
	特例訓練	1	0	<b>0</b>	0	0
	技能習得手当	42,148	7,475	<b>7,277</b>	3,259	286
	寄宿手当	72	10	<b>0</b>	0	0
	傷病手当	30,744	5,462	<b>3,251</b>	935	0
	高年齢給付支給額	859,854	90,246	<b>77,764</b>	24,925	2,099
特例給付支給額	114,387	1,739	<b>1,819</b>	135	243	
日雇給付支給額	471	37	<b>93</b>	0	0	

政府職員等 退職手当支給額	2,437	290	<b>262</b>	13	0
職業転換給付金 就職促進手当支給額	123	0	<b>0</b>	0	0

雇用保険給付関係 就職促進給付	就業手当	4,651	862	<b>671</b>	229	0
	再就職手当	1,515,336	180,763	<b>192,298</b>	71,839	12,286
	就業促進定着手当	155,090	17,704	<b>23,057</b>	10,621	967
	常用就職支度手当	9,186	1,316	<b>903</b>	379	348
	うち一般	8,108	996	<b>903</b>	379	348
	うち高年齢	1,077	320	<b>0</b>	0	0
	うち特例	0	0	<b>0</b>	0	0
	移転費	4,431	621	<b>554</b>	183	0
	求職活動支援費	1,370	187	<b>351</b>	114	82
	広域求職活動	1,019	175	<b>351</b>	114	82
	短期訓練	0	0	<b>0</b>	0	0
	役務	350	12	<b>0</b>	0	0

(注) ・安定所別の金額は、千円未満切り捨てのため月計には一致しない。  
 ・就業促進定着手当は、平成26年10月分より計上（平成26年4月1日施行、平成26年10月から給付開始）  
 ・短期訓練・役務は、平成29年1月分より計上。



(単位：千円)

八代	菊池	玉名	天草	球磨	宇城	阿蘇	水俣	運輸支局
54,617	118,103	77,774	46,443	33,608	60,487	19,545	15,067	1,066
53,323	115,986	76,729	46,262	33,479	59,842	19,385	14,627	1,032
48,082	104,172	67,234	44,423	32,416	56,559	18,637	13,656	1,032
1,927	5,206	2,014	1,139	840	1,391	56	148	0
3,313	6,606	7,480	699	222	1,891	691	822	0
0	0	0	0	0	0	0	0	0
0	0	0	0	0	0	0	0	0
0	0	0	0	0	0	0	0	0
712	1,203	799	65	16	487	160	251	34
0	0	0	0	0	0	0	0	0
581	914	246	114	112	157	0	188	0
8,767	13,708	10,385	3,894	4,202	5,249	1,331	3,200	0
0	0	1,289	0	0	0	0	151	0
0	0	0	93	0	0	0	0	0

0	0	95	88	0	65	0	0	0
0	0	0	0	0	0	0	0	0

30	88	0	101	43	143	35	0	0
12,283	23,558	19,066	13,874	14,298	14,068	4,765	6,257	0
1,090	1,851	2,356	1,488	1,339	1,994	622	723	0
0	0	0	0	175	0	0	0	0
0	0	0	0	175	0	0	0	0
0	0	0	0	0	0	0	0	0
0	0	0	0	0	0	0	0	0
0	0	0	0	0	0	195	0	175
0	0	0	25	0	129	0	0	0
0	0	0	25	0	129	0	0	0
0	0	0	0	0	0	0	0	0
0	0	0	0	0	0	0	0	0

第6表 給付金等支給状況

(単位：千円)

項 目	10月	年度累計
雇用調整助成金	456,534	7,483,872
労働移動支援助成金	900	3,900
地域雇用開発助成金	36,150	178,300
※ 特定求職者雇用開発助成金 〔特定就職困難者コース〕 〔生涯現役コース〕 〔被災者雇用開発コース〕	134,343	768,072
トライアル雇用助成金	1,160	13,650
キャリアアップ助成金	46,851	311,049

※ 特定求職者雇用開発助成金は、平成29年4月より全部で8コースの設定となり、そのうち（ ）内3コースを計上。

(単位：千円)

項 目	10月	年度累計
雇用継続給付支給額	674,523	4,621,465
うち 高年齢雇用継続基本給付金	118,910	787,754
うち 高年齢再就職給付金	0	141
うち 育児休業給付金	548,759	3,790,199
うち 介護休業給付金	6,853	43,370
教育訓練給付金	3,418	20,992

(注) 金額は千円未満切り捨てのため計には一致しない。  
教育訓練給付金は、一般教育訓練を計上。