

公表日 令和3年11月30日(火)

職業安定部 職業安定課

課長 福山 幹也
地方労働市場情報官 岡崎 仁喜

TEL:096-211-1703 FAX:096-323-3663

一般職業紹介状況（令和3年10月分）

- ❖ 令和3年10月の有効求人倍率は1.32倍で、前月に比べて0.02ポイント低下。
- ❖ 令和3年10月の新規求人倍率は2.27倍で、前月に比べて0.07ポイント低下。

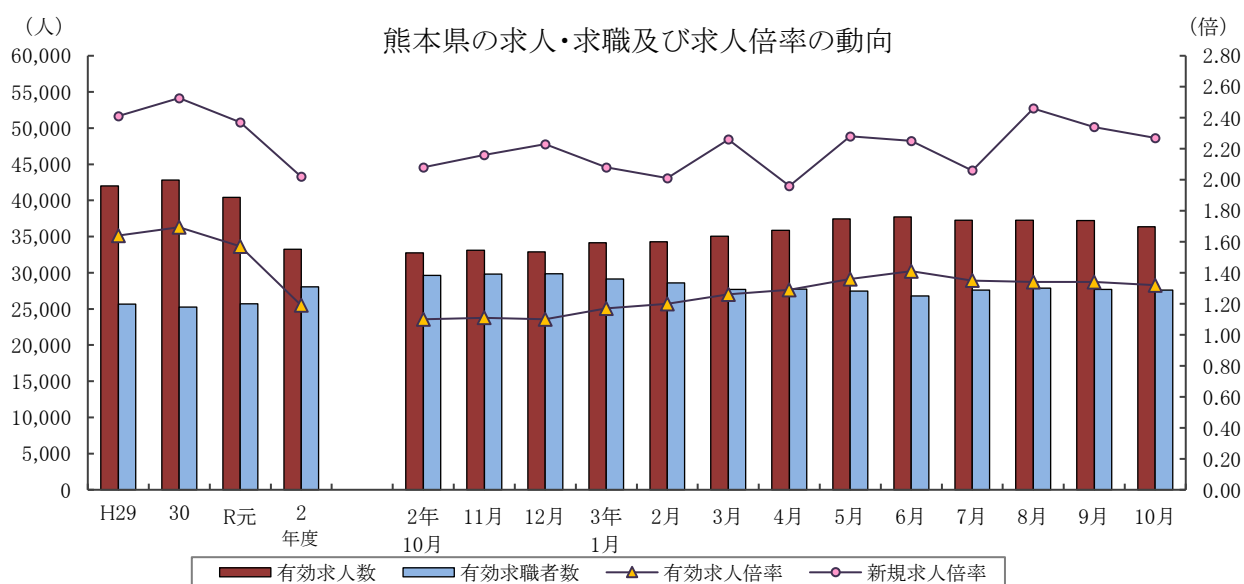

	有効求人人数	有効求職者数	有効求人倍率		新規求人倍率		完全失業率 (%)	完全失業者数 (万人)
	熊本県	熊本県	熊本県	全国	熊本県	全国	全国	全国
H29年度	42,009	25,660	1.64	1.54	2.41	2.29	2.7	183
30年度	42,799	25,271	1.69	1.62	2.53	2.42	2.4	166
R元年度	40,406	25,696	1.57	1.55	2.37	2.35	2.3	162
2年度	33,237	28,048	1.19	1.10	2.02	1.90	2.9	198
3年 3月	35,033	27,699	1.26	1.10	2.26	1.99	2.6	188
4月	35,849	27,752	1.29	1.09	1.96	1.82	2.8	209
5月	37,430	27,450	1.36	1.09	2.28	2.09	3.0	211
6月	37,699	26,809	1.41	1.13	2.25	2.08	2.9	206
7月	37,278	27,612	1.35	1.15	2.06	1.98	2.8	191
8月	37,277	27,890	1.34	1.14	2.46	1.97	2.8	193
9月	37,237	27,711	1.34	1.16	2.34	2.10	2.8	192
10月	36,383	27,625	1.32	1.15	2.27	2.08	2.7	183

- (注) 1. 各年度は原数値(平均値)、各月は季節調整値、月次の完全失業者数は原数値。
 2. 令和2年12月以前の季節調整値は新季節指数により改訂されている。
 3. 完全失業者率・失業者数は、「労働力調査」(総務省統計局)より引用。
 4. ハローワークインターネットサービスの機能拡充に伴い、令和3年9月以降の数値には、ハローワークに来所せず、オンライン上で「求職者マイページ」を開設した求職者数や、ハローワークインターネットサービスで探した求人に直接応募する「オンライン自主応募」による就職件数等が含まれている。

I 労働市場の概況

【令和3年10月の県内の概況】

新規求職申込件数(原数値)は前年同月比3.0%減。2か月ぶりに減少しました。
 新規求人数(同)は同3.9%増。8か月連続で増加しました。建設業、製造業、宿泊・飲食業、医療・福祉で増加し、運輸業・郵便業、卸売・小売業、その他のサービス業で減少となりました。
 有効求人倍率(季節調整値)は、有効求人数(同)、有効求職者数(同)ともに前月より減少し、有効求人数の減少幅が大きかったことにより前月の水準を下回りました。

○求人倍率の動向

10月の有効求人数(季節調整値)は、前月比2.3%減の36,383人で、4か月連続で減少しました。
 一方、有効求職者数(同)は前月比0.3%減の27,625人で2か月連続で減少しました。
 この結果、求職者1人当たりの有効求人数の割合を示す有効求人倍率(季節調整値)は、前月から0.02ポイント下回り1.32倍となりました。
 正社員の有効求人倍率(原数値)は1.08倍で、前年同月を0.19ポイント上回りました。

○求人動向

新規求人数(原数値)は、前年同月比3.9%増の13,903人で、8か月連続で増加しました。
 うち一般フルタイム求人は同4.0%増の8,982人で8か月連続で増加し、一般パートタイム求人は同3.8%増の4,921人で3か月連続で増加しました。
 これを主要産業別にみると、建設業(7.4%増)、製造業(33.0%増)、宿泊業、飲食サービス業(0.1%増)、医療、福祉(2.1%増)と増加し、運輸業、郵便業(11.0%減)、卸売業、小売業(7.6%減)、サービス業(他に分類されないもの)(1.0%減)で減少しました。

○求職動向

新規求職申込件数(原数値)は、前年同月比3.0%減の5,591人で、2か月ぶりの減少となりました。
 うち一般フルタイムは同4.4%減の3,521人で2か月ぶりに減少、一般パートタイムは同0.6%減の2,070人で4か月ぶりに減少となりました。
 新規常用求職者(パートを含む)を在職者・離職者の態様別にみると、前年同月比で、在職者は4.9%増の1,431人で9か月連続の増加、離職者は6.0%減の3,626人で2か月ぶりの減少、無業者は1.6%減の507人で2か月ぶりに減少しました。
 また離職者のうち、事業主都合離職者は24.1%減の759人で前月と同水準、自己都合離職者は0.2%増の2,658人で、3か月連続で増加しました。
 新規常用求職者(パートを含む)全体では、3.0%減の5,564人で2か月ぶりに減少しました。

○就職動向

就職件数は、前年同月比11.6%減の1,866人で、4か月連続で減少しました。
 新規求職者に対する就職件数の割合(就職率)は33.4%となり、前年同月を3.2ポイント下回りました。

新規求人数・新規求職申込件数及び新規求人倍率の年度別・月別推移(全数)

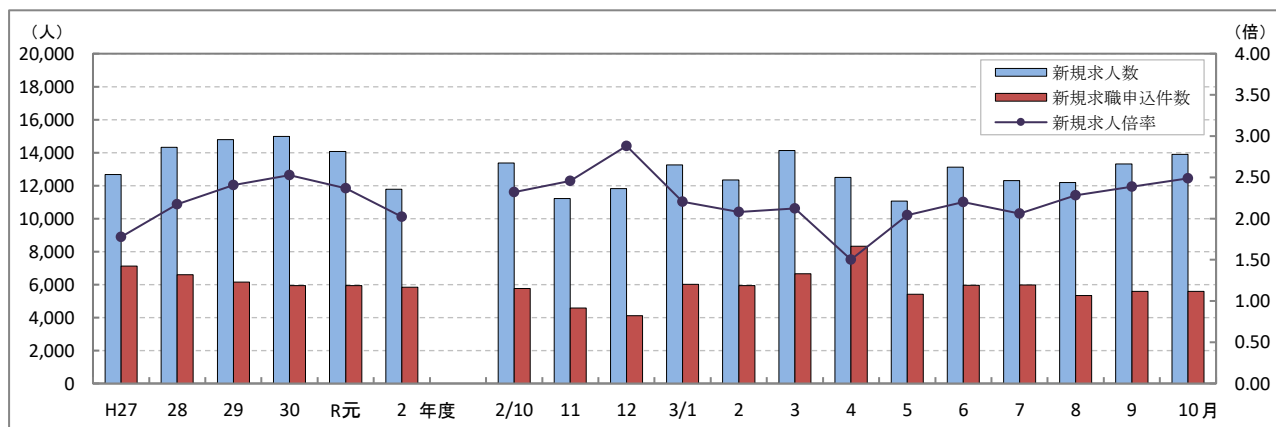

(注) 文中の正社員有効求人倍率は正社員の月間有効求人数をパートタイムを除く常用の月間有効求職者数で除して算出しているが、パートタイムを除く常用の有効求職者には派遣労働者や契約社員を希望する者も含まれるため、厳密な意味での正社員有効求人倍率より低い値となる。また、産業分類は、平成25年10月改定「日本標準産業分類」に基づくものである。(第14表産業別・規模別新規求人状況も同様である。)

ハローワークインターネットサービスの機能拡充に伴う令和3年9月以降の数値の取扱いについては、表紙の注4を参照。

第1表 職業紹介状況 総括

項目		3年 10月	3年 9月	2年 10月	前年同月比 (%・ポイント)	
全 数	① 新規求職申込件数	5,591	5,577	5,766	▲ 3.0	
	② 月間有効求職者数	原数値	27,368	27,736	29,522	▲ 7.3
		季節調整値	27,625	27,711	29,633	(前月比)▲ 0.3
	③ 新規求人件数	13,903	13,318	13,378	3.9	
	④ 月間有効求人件数	原数値	37,434	36,459	33,870	10.5
		季節調整値	36,383	37,237	32,736	(前月比)▲ 2.3
	⑤ 紹介件数	4,891	4,929	5,470	▲ 10.6	
	⑥ 就職件数	1,866	1,867	2,112	▲ 11.6	
	⑦ 有効求人倍率	原数値	1.37	1.31	1.15	0.22
		季節調整値	1.32	1.34	1.10	(前月比)▲ 0.02
	⑧ 新規求人倍率	原数値	2.49	2.39	2.32	0.17
	⑨ 充足数	1,833	1,821	2,051	▲ 10.6	
就職率 (⑥/①×100)	33.4	33.5	36.6	▲ 3.2		
充足率 (⑨/③×100)	13.2	13.7	15.3	▲ 2.1		
一 般 フ ル タ イ ム	① 新規求職申込件数	3,521	3,457	3,683	▲ 4.4	
	② 月間有効求職者数	16,277	16,603	17,917	▲ 9.2	
	③ 新規求人件数	8,982	9,219	8,639	4.0	
	④ 月間有効求人件数	25,220	24,868	21,972	14.8	
	⑤ 紹介件数	3,117	3,174	3,547	▲ 12.1	
	⑥ 就職件数	1,114	1,112	1,219	▲ 8.6	
	⑦ 充足数	1,097	1,081	1,170	▲ 6.2	
	就職率 (⑥/①×100)	31.6	32.2	33.1	▲ 1.5	
	充足率 (⑦/③×100)	12.2	11.7	13.5	▲ 1.3	
常 用	① 新規求職申込件数	3,512	3,445	3,667	▲ 4.2	
	② 月間有効求職者数	16,217	16,166	17,700	▲ 8.4	
	③ 新規求人件数	7,836	8,041	7,706	1.7	
	④ 月間有効求人件数	21,750	21,352	19,613	10.9	
	⑤ 就職件数	1,046	1,049	1,156	▲ 9.5	
一 般 パ ー ト タ イ ム	① 新規求職申込件数	2,070	2,120	2,083	▲ 0.6	
	② 月間有効求職者数	11,091	11,133	11,605	▲ 4.4	
	③ 新規求人件数	4,921	4,099	4,739	3.8	
	④ 月間有効求人件数	12,214	11,591	11,898	2.7	
	⑤ 紹介件数	1,774	1,755	1,923	▲ 7.7	
	⑥ 就職件数	752	755	893	▲ 15.8	
	⑦ 充足数	736	740	881	▲ 16.5	
	就職率 (⑥/①×100)	36.3	35.6	42.9	▲ 6.6	
	充足率 (⑦/③×100)	15.0	18.1	18.6	▲ 3.6	
正 社 員	① 新規求人件数	6,092	6,643	5,955	2.3	
	② 有効求人件数	17,468	17,364	15,758	10.9	
	③ 紹介件数	2,422	2,452	2,689	▲ 9.9	
	④ 就職件数	854	878	893	▲ 4.4	
	⑤ 有効求人倍率	1.08	1.07	0.89	0.19	
	⑥ 充足数	842	859	865	▲ 2.7	

※ 常用には常用的パートタイムを含まない。 正社員有効求人倍率(正社員②/常用②)は原数値
 ※ 表紙の注4を参照。

第2表 安定所別有効求人倍率の推移 全数 <原数値>

年度	熊本	上益城	八代	菊池	玉名	天草	球磨	宇城	阿蘇	水俣	局計
H28年度	1.52	1.19	1.38	1.59	1.16	0.95	1.14	1.63	1.08	1.18	1.40
29年度	1.86	1.73	1.54	1.64	1.28	1.12	1.33	1.69	1.49	1.36	1.64
30年度	1.97	1.68	1.43	1.67	1.36	1.17	1.40	1.67	1.72	1.42	1.69
R元年度	1.86	1.38	1.31	1.42	1.29	1.17	1.39	1.60	1.42	1.46	1.57
2年度	1.35	1.00	1.13	1.06	0.99	0.95	1.08	1.20	1.15	1.26	1.19
2年 10月	1.31	0.94	1.16	0.99	0.98	0.94	0.98	1.12	1.31	1.18	1.15
11月	1.39	1.03	1.24	1.05	1.08	1.00	1.06	1.26	1.43	1.32	1.23
12月	1.47	1.07	1.29	1.12	1.11	1.08	1.11	1.28	1.45	1.43	1.29
3年 1月	1.46	1.10	1.27	1.19	1.09	1.07	1.22	1.32	1.18	1.38	1.30
2月	1.46	1.12	1.25	1.28	1.11	1.00	1.27	1.28	1.16	1.38	1.31
3月	1.41	1.18	1.26	1.29	1.12	1.00	1.35	1.31	1.26	1.24	1.30
4月	1.27	1.10	1.17	1.19	1.02	0.92	1.30	1.22	1.21	1.17	1.20
5月	1.27	1.16	1.17	1.21	1.03	0.92	1.30	1.19	1.20	1.33	1.20
6月	1.30	1.27	1.14	1.25	1.03	0.94	1.33	1.15	1.16	1.33	1.22
7月	1.33	1.31	1.00	1.27	0.97	1.00	1.43	1.21	1.27	1.30	1.23
8月	1.39	1.37	1.01	1.28	1.00	1.02	1.46	1.24	1.34	1.21	1.27
9月	1.44	1.36	1.04	1.31	1.04	1.06	1.50	1.28	1.40	1.48	1.31
10月	1.48	1.49	1.16	1.34	1.16	1.05	1.49	1.29	1.43	1.49	1.37

第3表 全国・九州・熊本県雇用情勢指数 全数

年度	完全失業率		有効求人倍率						新規求人倍率			就職率(%)		
	全国	失業者数 (万人)	熊本	全国	九州	熊本	うち一般パート		全国	九州	熊本	全国	九州	熊本
H28年度	3.0	203	3.1	1.39	1.24	1.40	1.73	1.50	2.08	1.82	2.17	33.8	38.1	39.2
29年度	2.7	183	2.9	1.54	1.40	1.64	1.80	1.62	2.29	2.02	2.41	33.9	38.1	40.9
30年度	2.4	166	2.7	1.62	1.46	1.69	1.81	1.57	2.42	2.12	2.53	33.2	37.2	39.6
R元年度	2.3	162	2.6	1.55	1.40	1.57	1.71	1.50	2.35	2.05	2.37	31.3	35.3	37.6
2年度	2.9	198	2.8	1.10	1.05	1.19	1.18	1.10	1.90	1.77	2.02	26.5	31.8	32.8
2年 10月	3.1	215	2.3	1.04	1.00	1.10	1.11	0.99	1.84	1.75	2.08	27.4	32.6	36.6
11月	3.0	195		1.05	1.00	1.11	1.11	1.00	2.04	1.84	2.16	30.6	34.9	38.7
12月	3.0	194		1.05	1.00	1.10	1.09	0.99	2.11	1.88	2.23	30.4	36.6	38.0
3年 1月	2.9	197	2.9	1.10	1.03	1.17	1.14	1.07	2.03	1.81	2.08	20.9	24.5	25.8
2月	2.9	194		1.09	1.04	1.20	1.12	1.10	1.88	1.78	2.01	26.2	31.6	34.1
3月	2.6	188		1.10	1.06	1.26	1.12	1.13	1.99	1.89	2.26	33.8	41.8	44.3
4月	2.8	209	3.5	1.09	1.08	1.29	1.10	1.09	1.82	1.76	1.96	22.9	26.7	25.7
5月	3.0	211		1.09	1.12	1.36	1.10	1.11	2.09	1.98	2.28	29.4	34.5	36.0
6月	2.9	206		1.13	1.14	1.41	1.16	1.14	2.08	1.92	2.25	30.0	35.0	35.2
7月	2.8	191	2.6	1.15	1.14	1.35	1.16	1.12	1.98	1.86	2.06	27.0	30.6	29.6
8月	2.8	193		1.14	1.12	1.34	1.13	1.10	1.97	1.89	2.46	25.0	28.9	32.3
9月	2.8	192		1.16	1.13	1.34	1.15	1.06	2.10	1.98	2.34	27.5	31.9	33.5
10月	2.7	183		1.15	1.13	1.32	1.14	1.06	2.08	1.95	2.27	26.5	30.8	33.4

(注)・各年度は原数値(平均値)、各月は季節調整値、月次の失業者数・就職率は原数値
 ・令和2年12月以前の季節調整値は新季節指数により改訂されている。
 ・完全失業者率・失業者数は、「労働力調査」(総務省統計局)より引用
 ・熊本の失業者率はモデル推計値(年平均・四半期平均)
 ・表紙の注4を参照

第4表 職業紹介状況 全数

	①	②	③	④	⑤	⑥			就職率 (⑥/①× 100) (%・ポイント)
	新規求職 申込件数	月間有効 求職者数	新規 求人数	月間有効 求人数	紹介件数	就職件数	県外への 就職件数	雇用保険 受給者の 就職件数	
H28年度平均	6,591	28,154	14,317	39,503	7,381	2,583	252	660	39.2
29年度平均	6,144	25,660	14,790	42,009	6,578	2,513	233	672	40.9
30年度平均	5,930	25,271	14,986	42,799	6,067	2,350	213	671	39.6
R元年度平均	5,936	25,696	14,064	40,406	5,853	2,229	202	662	37.6
2年度平均	5,831	28,048	11,788	33,237	5,206	1,910	168	627	32.8
2年 10月	5,766	29,522	13,378	33,870	5,470	2,112	202	734	36.6
11月	4,570	28,072	11,220	34,515	4,455	1,770	169	646	38.7
12月	4,104	26,503	11,823	34,305	3,978	1,561	131	557	38.0
3年 1月	6,006	26,797	13,250	34,907	5,448	1,552	140	543	25.8
2月	5,928	27,557	12,341	36,165	6,541	2,022	178	614	34.1
3月	6,654	28,668	14,129	37,321	6,909	2,945	233	737	44.3
4月	8,314	29,994	12,491	35,878	5,772	2,138	192	636	25.7
5月	5,418	29,218	11,062	35,098	4,704	1,952	156	637	36.0
6月	5,953	28,568	13,110	34,853	5,434	2,094	186	711	35.2
7月	5,972	28,117	12,302	34,669	4,675	1,766	177	597	29.6
8月	5,343	28,138	12,196	35,644	4,373	1,724	188	558	32.3
9月	5,577	27,736	13,318	36,459	4,929	1,867	171	621	33.5
10月	5,591	27,368	13,903	37,434	4,891	1,866	170	595	33.4
前年同月比	▲ 3.0	▲ 7.3	3.9	10.5	▲ 10.6	▲ 11.6	▲ 15.8	▲ 18.9	▲ 3.2
熊 本	2,404	11,523	6,297	17,057	2,144	604	62	208	25.1
上益城	202	1,210	685	1,803	156	70	4	21	34.7
八 代	531	2,173	908	2,518	482	222	9	70	41.8
菊 池	712	3,821	1,958	5,125	597	239	16	72	33.6
玉 名	453	2,309	970	2,685	390	174	38	44	38.4
天 草	290	1,607	610	1,690	268	143	9	52	49.3
球 磨	273	1,319	745	1,971	211	118	4	38	43.2
宇 城	448	2,217	1,065	2,852	433	180	16	56	40.2
阿 蘇	138	649	356	930	108	64	5	25	46.4
水 俣	140	540	309	803	102	52	7	9	37.1

※ 表紙の注4を参照。

第5表 産業別・規模別新規求人状況

産業別・規模別	3年10月			3年9月	前年同月	対前年同月比
	一般フル	一般パート				
A・B 農・林・漁業	291	157	134	303	243	19.8
C 鉱業、採石業、砂利採取業	12	12	0	8	11	9.1
D 建設業	1,212	1,170	42	1,377	1,128	7.4
E 製造業	1,580	1,131	449	1,535	1,188	33.0
食料品製造業	328	181	147	252	372	▲ 11.8
飲料・たばこ・飼料製造業	22	18	4	20	17	29.4
繊維工業	64	52	12	29	30	113.3
木材・木製品製造業	50	37	13	69	38	31.6
家具・装備品製造業	7	7	0	15	13	▲ 46.2
パルプ・紙・紙加工品製造業	19	18	1	8	6	216.7
印刷・同関連業	22	18	4	39	16	37.5
化学工業	44	5	39	14	35	25.7
石油製品・石炭製品製造業	2	2	0	2	0	—
プラスチック製品製造業	66	52	14	58	55	20.0
ゴム製品製造業	14	8	6	7	5	180.0
窯業・土石製品製造業	60	56	4	58	58	3.4
鉄鋼業	7	7	0	13	1	600.0
非鉄金属製造業	4	2	2	5	1	300.0
金属製品製造業	122	107	15	101	107	14.0
はん用機械器具製造業	25	24	1	42	16	56.3
生産用機械器具製造業	201	132	69	141	54	272.2
業務用機械器具製造業	52	31	21	22	47	10.6
電子部品・デバイス・電子回路製造業	207	162	45	293	107	93.5
電気機械器具製造業	81	56	25	95	37	118.9
情報通信機械器具製造業	33	33	0	38	59	▲ 44.1
輸送用機械器具製造業	91	74	17	191	76	19.7
その他の製造業	59	49	10	23	38	55.3
F 電気・ガス・熱供給・水道業	27	26	1	7	1	2600.0
G 情報通信業	221	189	32	157	196	12.8
H 運輸業、郵便業	476	414	62	490	535	▲ 11.0
I 卸売業、小売業	1,329	619	710	1,093	1,438	▲ 7.6
J 金融業、保険業	72	50	22	79	68	5.9
K 不動産業、物品賃貸業	94	66	28	188	116	▲ 19.0
L 学術研究、専門・技術サービス業	382	280	102	275	334	14.4
M 宿泊業、飲食サービス業	892	282	610	810	891	0.1
N 生活関連サービス業、娯楽業	520	317	203	551	539	▲ 3.5
O 教育、学習支援業	182	90	92	101	127	43.3
P 医療、福祉	3,971	2,391	1,580	4,054	3,888	2.1
Q 複合サービス事業	79	53	26	63	43	83.7
R サービス業(他に分類されないもの)	2,274	1,661	613	2,023	2,296	▲ 1.0
S・T 公務・その他	289	74	215	204	336	▲ 14.0
合計	13,903	8,982	4,921	13,318	13,378	3.9
29人以下	9,344	5,988	3,356	8,912	9,116	2.5
30～99人	2,857	1,847	1,010	2,650	2,568	11.3
100～299人	1,050	753	297	1,112	939	11.8
300～499人	182	152	30	212	276	▲ 34.1
500～999人	372	177	195	299	365	1.9
1,000人以上	98	65	33	133	114	▲ 14.0

主要産業における対前年同月比の推移

		5月	6月	7月	8月	9月	10月
主要産業別	D 建設業	4.8	20.8	42.8	0.1	19.7	7.4
	E 製造業	64.9	67.1	37.0	51.7	51.4	33.0
	H 運輸業、郵便業	▲ 4.5	7.4	1.6	9.2	23.4	▲ 11.0
	I 卸売業、小売業	25.2	▲ 11.9	10.4	21.4	▲ 7.5	▲ 7.6
	M 宿泊業、飲食サービス業	▲ 27.3	6.9	▲ 4.2	5.8	14.4	0.1
	P 医療、福祉	10.1	5.5	5.1	5.8	12.0	2.1
	R サービス業(他に分類されないもの)	29.9	40.6	24.7	60.2	6.5	▲ 1.0
産業別合計(求人合計)		16.2	13.1	10.3	17.9	13.2	3.9

第6表 雇用保険適用給付状況 総括

	雇用保険適用状況						雇用保険給付状況			
	一般・高年齢・短期雇用特例						基本手当等			
	適用事業所	被保険者	資格取得	資格喪失	うち事業主の都合	離職票交付	受給資格決定	初回受給者	受給者実人員	支給総額(千円)
H28年度平均	31,244	465,693	8,260	7,623	331	5,566	2,568	2,426	9,188	998,015
29年度平均	32,102	479,186	8,312	7,450	338	5,355	2,226	1,882	7,231	805,376
30年度平均	32,766	488,641	8,117	7,565	397	5,438	2,270	1,810	6,565	752,035
R元年度平均	33,207	493,841	8,033	7,604	421	5,461	2,321	1,872	6,938	815,794
2年度平均	33,937	496,869	7,698	7,336	467	5,335	2,571	2,254	8,200	991,412
2年 10月	33,907	497,133	7,279	7,428	495	5,149	2,653	2,186	9,223	1,131,123
11月	33,992	498,458	6,438	5,031	324	3,665	1,888	1,750	8,574	970,616
12月	34,062	498,729	5,819	5,696	246	3,585	1,647	1,682	7,955	914,866
3年 1月	34,133	497,525	5,745	7,035	386	5,266	2,199	1,694	7,646	934,843
2月	34,229	498,246	6,257	5,525	258	4,075	1,967	1,908	7,236	797,939
3月	34,290	498,668	7,092	6,733	382	4,888	2,349	2,023	7,411	923,848
4月	34,390	491,894	10,046	16,366	926	12,516	4,354	2,788	7,667	962,862
5月	34,461	498,676	13,273	6,584	323	4,632	3,185	3,156	7,998	962,919
6月	34,534	502,299	10,576	6,943	288	4,968	2,486	2,691	8,642	1,129,795
7月	34,615	501,450	6,437	7,177	419	5,122	2,240	2,303	8,484	1,055,461
8月	34,698	500,951	5,838	6,299	290	4,530	2,036	1,768	8,333	1,018,039
9月	34,509	500,743	6,268	6,584	332	4,672	2,203	1,898	7,958	1,007,536
10月	34,571	500,164	6,698	7,269	400	5,127	2,301	1,643	7,156	828,942
前月比	0.2	▲ 0.1	6.9	10.4	20.5	9.7	4.4	▲ 13.4	▲ 10.1	▲ 17.7
前年同月比	2.0	0.6	▲ 8.0	▲ 2.1	▲ 19.2	▲ 0.4	▲ 13.3	▲ 24.8	▲ 22.4	▲ 26.7
熊本	14,438	228,023	3,422	3,840	206	2,620	959	690	2,962	359,020
(上益城)	1,682	25,472	364	343	20	236	81	46	284	32,966
八代	2,824	32,693	412	443	33	318	210	158	538	56,850
菊池	4,674	76,730	995	1,037	60	726	334	230	1,037	117,880
玉名	2,565	35,316	360	407	17	339	185	150	658	77,619
天草	2,312	23,921	262	265	9	195	118	79	440	48,318
球磨	1,712	20,845	234	241	7	179	109	85	336	36,619
宇城	2,382	32,216	418	382	12	275	186	106	550	61,808
阿蘇	1,230	13,763	145	172	9	135	54	35	175	19,968
水俣	752	11,185	86	139	27	104	63	57	165	16,857
運輸支局	-	-	-	-	-	-	2	7	11	1,032

(注) 基本手当等：基本手当基本分(所定日数内) + 高年齢求職者給付
 運輸支局：九州地方運輸局熊本運輸支局三角庁舎にて雇用保険受給手続

第1図 都道府県別有効求人倍率 全数 <季節調整値>

令和3年 10月 全国平均 1.15倍

