

公表日 令和3年7月30日(金)

職業安定部 職業安定課

課長 福山 幹也

地方労働市場情報官 岡崎 仁喜

TEL:096-211-1703 FAX:096-323-3663

### 一般職業紹介状況（令和3年6月分）

- ❖ 令和3年6月の有効求人倍率は1.41倍で、前月に比べて0.05ポイント上昇。
- ❖ 令和3年6月の新規求人倍率は2.25倍で、前月に比べて0.03ポイント低下。

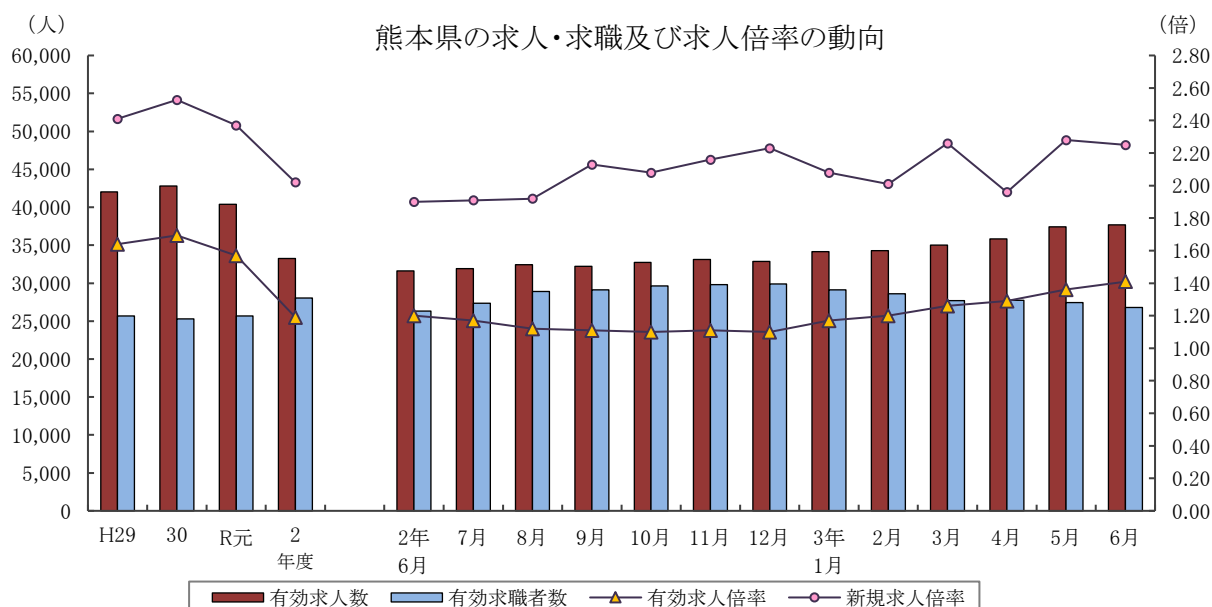

	有効求人人数	有効求職者数	有効求人倍率		新規求人倍率		完全失業率 (%)	完全失業者数 (万人)
	熊本県	熊本県	熊本県	全国	熊本県	全国	全国	全国
H29年度	42,009	25,660	1.64	1.54	2.41	2.29	2.7	183
30年度	42,799	25,271	1.69	1.62	2.53	2.42	2.4	166
R元年度	40,406	25,696	1.57	1.55	2.37	2.35	2.3	162
2年度	33,237	28,048	1.19	1.10	2.02	1.90	2.9	198
2年 11月	33,113	29,821	1.11	1.05	2.16	2.04	3.0	195
12月	32,879	29,873	1.10	1.05	2.23	2.11	3.0	194
3年 1月	34,139	29,130	1.17	1.10	2.08	2.03	2.9	197
2月	34,276	28,589	1.20	1.09	2.01	1.88	2.9	194
3月	35,033	27,699	1.26	1.10	2.26	1.99	2.6	188
4月	35,849	27,752	1.29	1.09	1.96	1.82	2.8	209
5月	37,430	27,450	1.36	1.09	2.28	2.09	3.0	211
6月	37,699	26,809	1.41	1.13	2.25	2.08	2.9	206

各年度は原数値(平均値)、各月は季節調整値、月次の完全失業者数は原数値  
令和2年12月以前の季節調整値は新季節指数により改訂されている。

※ 完全失業者率・失業者数は、「労働力調査」(総務省統計局)より引用

# I 労働市場の概況

## 【令和3年6月の県内の概況】

新規求職申込件数(原数値)は前年同月比6.4%減。2か月連続で減少しました。  
新規求人数(同)は同13.1%増。4か月連続で増加しました。建設業、製造業、運輸業・郵便業、宿泊・飲食業、医療・福祉、その他のサービス業で増加し、卸売・小売業で減少となりました。  
有効求人倍率(季節調整値)は、有効求人数(同)が増加し、有効求職者数(同)が減少したため、前月の水準を上回りました。

### ○求人倍率の動向

6月の有効求人数(季節調整値)は、前月比0.7%増の37,699人で、6か月連続の増加となりました。  
一方、有効求職者数(同)は前月比2.3%減の26,809人で2か月連続で減少となりました。  
この結果、求職者1人当たりの有効求人数の割合を示す有効求人倍率(季節調整値)は、前月から0.05ポイント上回り1.41倍となりました。  
正社員の有効求人倍率(原数値)は1.01倍で、前年同月を0.14ポイント上回りました。

### ○求人動向

新規求人数(原数値)は、前年同月比13.1%増の13,110人で、4か月連続で増加しました。  
うち一般フルタイム求人は同21.0%増の8,779人で4か月連続で増加し、一般パートタイム求人は同0.1%減の4,331人で3か月ぶりに減少しました。  
これを主要産業別にみると、建設業(20.8%増)、製造業(67.1%増)、運輸業、郵便業(7.4%増)、宿泊業、飲食サービス業(6.9%増)、医療、福祉(5.5%増)、サービス業(他に分類されないもの)(40.6%増)で増加、卸売業、小売業(11.9%減)で減少しました。

### ○求職動向

新規求職申込件数(原数値)は、前年同月比6.4%減の5,953人で、2か月連続で減少となりました。  
うち一般フルタイムは同6.4%減の3,744人で3か月連続の減少、一般パートタイムは同6.5%減の2,209人で4か月ぶりに減少となりました。  
新規常用求職者(パートを含む)を在職者・離職者の態様別にみると、前年同月比で、在職者は12.0%増の1,517人で5か月連続の増加、離職者は13.6%減の3,685人で3か月連続の減少、無業者は4.7%減の508人で4か月ぶりに減少しました。  
また離職者のうち、事業主都合離職者は29.8%減の839人で3か月連続で減少、自己都合離職者は8.5%減の2,606人で、4か月ぶりに減少しました。  
新規常用求職者(パートを含む)全体では、7.2%減の5,710人で2か月連続で減少しました。

### ○就職動向

就職件数は、前年同月比6.0%増の2,094人で、4か月連続で増加しました。  
新規求職者に対する就職件数の割合(就職率)は35.2%となり、前年同月を4.1ポイント上回りました。

## 新規求人数・新規求職申込件数及び新規求人倍率の年度別・月別推移(全数)

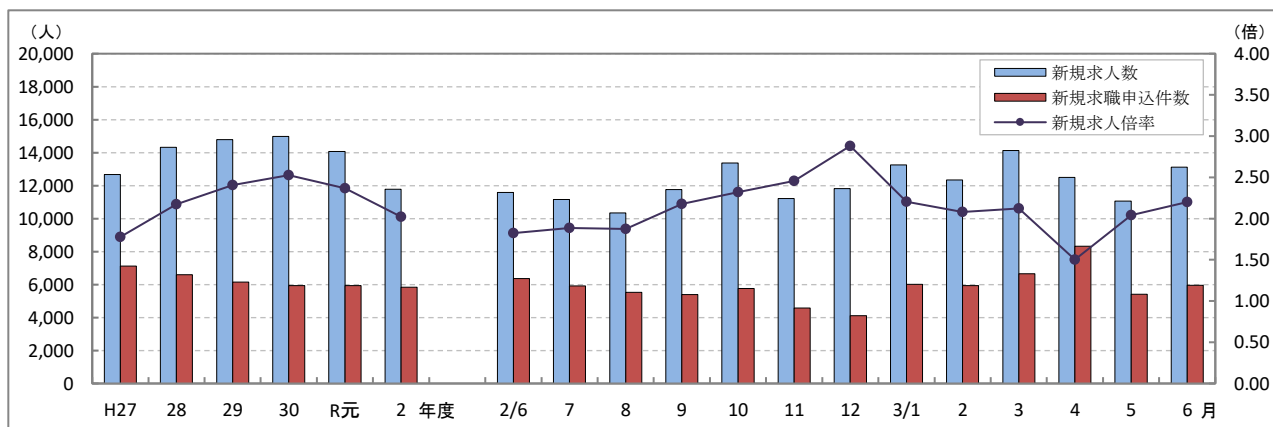

(注) 文中の正社員有効求人倍率は正社員の月間有効求人数をパートタイムを除く常用の月間有効求職者数で除して算出しているが、パートタイムを除く常用の有効求職者には派遣労働者や契約社員を希望する者も含まれるため、厳密な意味での正社員有効求人倍率より低い値となる。また、産業分類は、平成25年10月改定「日本標準産業分類」に基づくものである。(第14表産業別・規模別新規求人状況も同様である。)

第1表 職業紹介状況 総括

項目		3年 6月	3年 5月	2年 6月	前年同月比 (%・ポイント)	
全 数	① 新規求職申込件数	5,953	5,418	6,360	▲ 6.4	
	② 月間有効求職者数	原数値	28,568	29,218	28,043	1.9
		季節調整値	26,809	27,450	26,342	(前月比)▲ 2.3
	③ 新規求人数	13,110	11,062	11,591	13.1	
	④ 月間有効求人人数	原数値	34,853	35,098	29,680	17.4
		季節調整値	37,699	37,430	31,622	(前月比) 0.7
	⑤ 紹介件数	5,434	4,704	5,642	▲ 3.7	
	⑥ 就職件数	2,094	1,952	1,975	6.0	
	⑦ 有効求人倍率	原数値	1.22	1.20	1.06	0.16
		季節調整値	1.41	1.36	1.20	(前月比) 0.05
	⑧ 新規求人倍率	原数値	2.20	2.04	1.82	0.38
	⑨ 充足数	2,058	1,925	1,937	6.2	
	就職率 (⑥/①×100)	35.2	36.0	31.1	4.1	
充足率 (⑨/③×100)	15.7	17.4	16.7	▲ 1.0		
一 般 フ ル タ イ ム	① 新規求職申込件数	3,744	3,233	3,998	▲ 6.4	
	② 月間有効求職者数	16,701	16,992	16,980	▲ 1.6	
	③ 新規求人数	8,779	7,118	7,257	21.0	
	④ 月間有効求人人数	23,128	23,108	18,896	22.4	
	⑤ 紹介件数	3,387	2,862	3,598	▲ 5.9	
	⑥ 就職件数	1,133	1,087	1,115	1.6	
	⑦ 充足数	1,121	1,065	1,092	2.7	
	就職率 (⑥/①×100)	30.3	33.6	27.9	2.4	
	充足率 (⑦/③×100)	12.8	15.0	15.0	▲ 2.2	
常 用	① 新規求職申込件数	3,518	3,227	3,803	▲ 7.5	
	② 月間有効求職者数	16,444	16,941	16,758	▲ 1.9	
	③ 新規求人数	7,667	6,251	6,814	12.5	
	④ 月間有効求人人数	20,291	20,188	17,651	15.0	
	⑤ 就職件数	1,060	1,027	1,076	▲ 1.5	
一 般 パ ー ト タ イ ム	① 新規求職申込件数	2,209	2,185	2,362	▲ 6.5	
	② 月間有効求職者数	11,867	12,226	11,063	7.3	
	③ 新規求人数	4,331	3,944	4,334	▲ 0.1	
	④ 月間有効求人人数	11,725	11,990	10,784	8.7	
	⑤ 紹介件数	2,047	1,842	2,044	0.1	
	⑥ 就職件数	961	865	860	11.7	
	⑦ 充足数	937	860	845	10.9	
	就職率 (⑥/①×100)	43.5	39.6	36.4	7.1	
	充足率 (⑦/③×100)	21.6	21.8	19.5	2.1	
正 社 員	① 新規求人数	6,338	5,107	5,746	10.3	
	② 有効求人人数	16,560	16,258	14,663	12.9	
	③ 紹介件数	2,595	2,189	2,839	▲ 8.6	
	④ 就職件数	867	835	886	▲ 2.1	
	⑤ 有効求人倍率	1.01	0.96	0.87	0.14	
	⑥ 充足数	855	812	879	▲ 2.7	

※ 常用には常用的パートタイムを含まない。 正社員有効求人倍率(正社員②/常用②)は原数値

第2表 安定所別有効求人倍率の推移 全数 <原数値>

年度	熊本	上益城	八代	菊池	玉名	天草	球磨	宇城	阿蘇	水俣	局計
H28年度	1.52	1.19	1.38	1.59	1.16	0.95	1.14	1.63	1.08	1.18	1.40
29年度	1.86	1.73	1.54	1.64	1.28	1.12	1.33	1.69	1.49	1.36	1.64
30年度	1.97	1.68	1.43	1.67	1.36	1.17	1.40	1.67	1.72	1.42	1.69
R元年度	1.86	1.38	1.31	1.42	1.29	1.17	1.39	1.60	1.42	1.46	1.57
2年度	1.35	1.00	1.13	1.06	0.99	0.95	1.08	1.20	1.15	1.26	1.19
2年 6月	1.19	0.95	0.98	0.96	0.86	0.82	0.98	1.13	1.06	1.21	1.06
7月	1.21	0.94	0.93	0.96	0.93	0.90	0.99	1.14	1.05	1.30	1.07
8月	1.24	0.94	0.99	0.93	0.86	0.89	0.95	1.12	1.01	1.15	1.07
9月	1.26	0.91	1.00	0.92	0.91	0.90	0.93	1.11	1.09	1.11	1.08
10月	1.31	0.94	1.16	0.99	0.98	0.94	0.98	1.12	1.31	1.18	1.15
11月	1.39	1.03	1.24	1.05	1.08	1.00	1.06	1.26	1.43	1.32	1.23
12月	1.47	1.07	1.29	1.12	1.11	1.08	1.11	1.28	1.45	1.43	1.29
3年 1月	1.46	1.10	1.27	1.19	1.09	1.07	1.22	1.32	1.18	1.38	1.30
2月	1.46	1.12	1.25	1.28	1.11	1.00	1.27	1.28	1.16	1.38	1.31
3月	1.41	1.18	1.26	1.29	1.12	1.00	1.35	1.31	1.26	1.24	1.30
4月	1.27	1.10	1.17	1.19	1.02	0.92	1.30	1.22	1.21	1.17	1.20
5月	1.27	1.16	1.17	1.21	1.03	0.92	1.30	1.19	1.20	1.33	1.20
6月	1.30	1.27	1.14	1.25	1.03	0.94	1.33	1.15	1.16	1.33	1.22

第3表 全国・九州・熊本県雇用情勢指数 全数

年度	完全失業率			有効求人倍率					新規求人倍率			就職率(%)		
	全国	失業者数 (万人)	熊本	全国	九州	熊本	うち一般パート		全国	九州	熊本	全国	九州	熊本
H28年度	3.0	203	3.1	1.39	1.24	1.40	1.73	1.50	2.08	1.82	2.17	33.8	38.1	39.2
29年度	2.7	183	2.9	1.54	1.40	1.64	1.80	1.62	2.29	2.02	2.41	33.9	38.1	40.9
30年度	2.4	166	2.7	1.62	1.46	1.69	1.81	1.57	2.42	2.12	2.53	33.2	37.2	39.6
R元年度	2.3	162	2.6	1.55	1.40	1.57	1.71	1.50	2.35	2.05	2.37	31.3	35.3	37.6
2年度	2.9	198	2.8	1.10	1.05	1.19	1.18	1.10	1.90	1.77	2.02	26.5	31.8	32.8
2年 6月	2.8	195	3.3	1.12	1.07	1.20	1.26	1.11	1.71	1.66	1.90	23.9	31.4	31.1
7月	2.9	197		1.09	1.04	1.17	1.20	1.12	1.70	1.67	1.91	26.4	31.7	30.8
8月	3.0	206	2.7	1.05	1.01	1.12	1.14	1.10	1.83	1.77	1.92	26.4	31.0	31.5
9月	3.0	210		1.04	0.99	1.11	1.12	1.02	1.97	1.86	2.13	27.8	32.3	35.3
10月	3.1	215		1.04	1.00	1.10	1.11	0.99	1.84	1.75	2.08	27.4	32.6	36.6
11月	3.0	195	2.3	1.05	1.00	1.11	1.11	1.00	2.04	1.84	2.16	30.6	34.9	38.7
12月	3.0	194		1.05	1.00	1.10	1.09	0.99	2.11	1.88	2.23	30.4	36.6	38.0
3年 1月	2.9	197		1.10	1.03	1.17	1.14	1.07	2.03	1.81	2.08	20.9	24.5	25.8
2月	2.9	194	2.9	1.09	1.04	1.20	1.12	1.10	1.88	1.78	2.01	26.2	31.6	34.1
3月	2.6	188		1.10	1.06	1.26	1.12	1.13	1.99	1.89	2.26	33.8	41.8	44.3
4月	2.8	209		1.09	1.08	1.29	1.10	1.09	1.82	1.76	1.96	22.9	26.7	25.7
5月	3.0	211	—	1.09	1.12	1.36	1.10	1.11	2.09	1.98	2.28	29.4	34.5	36.0
6月	2.9	206		1.13	1.14	1.41	1.16	1.14	2.08	1.92	2.25	30.0	35.0	35.2

各年度は原数値(平均値)、各月は季節調整値、月次の失業者数・就職率は原数値

令和2年12月以前の季節調整値は新季節指数により改訂されている。

※ 完全失業者率・失業者数は、「労働力調査」(総務省統計局)より引用

※ 熊本の失業率はモデル推計値(年平均・四半期平均)

第4表 職業紹介状況 全数

	①	②	③	④	⑤	⑥			就職率 (⑥/①× 100) (%・ポイント)
	新規求職 申込件数	月間有効 求職者数	新規 求人数	月間有効 求人数	紹介件数	就職件数	県外への 就職件数	雇用保険 受給者の 就職件数	
H28年度平均	6,591	28,154	14,317	39,503	7,381	2,583	252	660	39.2
29年度平均	6,144	25,660	14,790	42,009	6,578	2,513	233	672	40.9
30年度平均	5,930	25,271	14,986	42,799	6,067	2,350	213	671	39.6
R元年度平均	5,936	25,696	14,064	40,406	5,853	2,229	202	662	37.6
2年度平均	5,831	28,048	11,788	33,237	5,206	1,910	168	627	32.8
2年 6月	6,360	28,043	11,591	29,680	5,642	1,975	176	676	31.1
7月	5,919	28,000	11,154	30,069	4,953	1,826	165	610	30.8
8月	5,519	28,869	10,340	30,953	4,768	1,738	171	654	31.5
9月	5,400	29,172	11,767	31,596	4,951	1,907	161	655	35.3
10月	5,766	29,522	13,378	33,870	5,470	2,112	202	734	36.6
11月	4,570	28,072	11,220	34,515	4,455	1,770	169	646	38.7
12月	4,104	26,503	11,823	34,305	3,978	1,561	131	557	38.0
3年 1月	6,006	26,797	13,250	34,907	5,448	1,552	140	543	25.8
2月	5,928	27,557	12,341	36,165	6,541	2,022	178	614	34.1
3月	6,654	28,668	14,129	37,321	6,909	2,945	233	737	44.3
4月	8,314	29,994	12,491	35,878	5,772	2,138	192	636	25.7
5月	5,418	29,218	11,062	35,098	4,704	1,952	156	637	36.0
<b>6月</b>	<b>5,953</b>	<b>28,568</b>	<b>13,110</b>	<b>34,853</b>	<b>5,434</b>	<b>2,094</b>	<b>186</b>	<b>711</b>	<b>35.2</b>
前年同月比	▲ 6.4	1.9	13.1	17.4	▲ 3.7	6.0	5.7	5.2	4.1
熊 本	2,347	11,595	5,837	15,096	2,246	628	62	213	26.8
上益城	245	1,340	645	1,699	217	105	6	35	42.9
八 代	589	2,231	884	2,536	478	241	15	71	40.9
菊 池	761	4,007	1,804	5,019	716	274	14	94	36.0
玉 名	503	2,506	946	2,581	472	229	42	78	45.5
天 草	388	1,774	662	1,660	304	167	7	64	43.0
球 磨	289	1,443	714	1,926	292	149	16	62	51.6
宇 城	489	2,333	952	2,680	439	167	9	47	34.2
阿 蘇	171	713	390	824	150	65	8	24	38.0
水 俣	171	626	276	832	120	69	7	23	40.4

第5表 産業別・規模別新規求人状況

産業別・規模別	3年6月			3年5月	前年同月	対前年同月比
	一般フル	一般パート				
A・B 農・林・漁業	157	99	58	195	171	▲ 8.2
C 鉱業、採石業、砂利採取業	3	3	0	1	6	▲ 50.0
D 建設業	1,309	1,259	50	896	1,084	20.8
E 製造業	1,459	1,129	330	1,222	873	67.1
食料品製造業	245	139	106	257	226	8.4
飲料・たばこ・飼料製造業	17	14	3	13	26	▲ 34.6
繊維工業	26	15	11	32	49	▲ 46.9
木材・木製品製造業	57	47	10	30	22	159.1
家具・装備品製造業	9	8	1	3	10	▲ 10.0
パルプ・紙・紙加工品製造業	11	6	5	16	12	▲ 8.3
印刷・同関連業	20	16	4	16	24	▲ 16.7
化学工業	9	4	5	20	6	50.0
石油製品・石炭製品製造業	1	1	0	5	1	0.0
プラスチック製品製造業	58	45	13	79	40	45.0
ゴム製品製造業	15	10	5	8	0	—
窯業・土石製品製造業	58	48	10	45	44	31.8
鉄鋼業	15	15	0	3	9	66.7
非鉄金属製造業	3	3	0	1	2	50.0
金属製品製造業	81	73	8	71	85	▲ 4.7
はん用機械器具製造業	30	26	4	29	33	▲ 9.1
生産用機械器具製造業	173	126	47	175	63	174.6
業務用機械器具製造業	40	29	11	37	22	81.8
電子部品・デバイス・電子回路製造業	235	203	32	181	73	221.9
電気機械器具製造業	78	61	17	106	48	62.5
情報通信機械器具製造業	46	31	15	9	2	2200.0
輸送用機械器具製造業	185	171	14	64	33	460.6
その他の製造業	47	38	9	22	43	9.3
F 電気・ガス・熱供給・水道業	6	6	0	7	7	▲ 14.3
G 情報通信業	241	186	55	244	127	89.8
H 運輸業、郵便業	496	421	75	364	462	7.4
I 卸売業、小売業	1,175	680	495	1,194	1,334	▲ 11.9
J 金融業、保険業	83	60	23	63	79	5.1
K 不動産業、物品賃貸業	142	97	45	116	107	32.7
L 学術研究、専門・技術サービス業	304	223	81	245	210	44.8
M 宿泊業、飲食サービス業	847	370	477	388	792	6.9
N 生活関連サービス業、娯楽業	487	261	226	322	571	▲ 14.7
O 教育、学習支援業	134	48	86	128	132	1.5
P 医療、福祉	4,011	2,433	1,578	3,818	3,802	5.5
Q 複合サービス事業	68	54	14	71	76	▲ 10.5
R サービス業(他に分類されないもの)	1,984	1,402	582	1,584	1,411	40.6
S・T 公務・その他	204	48	156	204	347	▲ 41.2
合計	13,110	8,779	4,331	11,062	11,591	13.1
29人以下	8,743	5,885	2,858	6,923	7,760	12.7
30～99人	2,804	1,780	1,024	2,441	2,383	17.7
100～299人	1,021	741	280	1,091	873	17.0
300～499人	221	158	63	265	333	▲ 33.6
500～999人	191	108	83	284	225	▲ 15.1
1,000人以上	130	107	23	58	17	664.7

主要産業における対前年同月比の推移

		3年1月	2月	3月	4月	5月	6月
主要産業別	D 建設業	44.2	22.5	10.5	57.9	4.8	20.8
	E 製造業	16.8	4.8	41.4	40.5	64.9	67.1
	H 運輸業、郵便業	17.7	▲ 23.1	▲ 0.8	34.6	▲ 4.5	7.4
	I 卸売業、小売業	2.6	▲ 1.4	▲ 28.6	▲ 12.8	25.2	▲ 11.9
	M 宿泊業、飲食サービス業	▲ 31.6	▲ 31.3	2.0	40.4	▲ 27.3	6.9
	P 医療、福祉	▲ 4.2	▲ 7.9	0.02	5.31	10.1	5.5
	R サービス業(他に分類されないもの)	8.3	▲ 23.2	14.9	8.0	29.9	40.6
産業別合計(求人合計)		0.9	▲ 7.4	3.5	14.1	16.2	13.1

第6表 雇用保険適用給付状況 総括

	雇用保険適用状況						雇用保険給付状況			
	一般・高年齢・短期雇用特例						基本手当等			
	適用 事業所	被保 険者	資格 取得	資格 喪失	うち 事業主 の都合	離職票 交付	受給資 格決定	初回 受給者	受給者 実人員	支給総額 (千円)
H28年度平均	31,244	465,693	8,260	7,623	331	5,566	2,568	2,426	9,188	998,015
29年度平均	32,102	479,186	8,312	7,450	338	5,355	2,226	1,882	7,231	805,376
30年度平均	32,766	488,641	8,117	7,565	397	5,438	2,270	1,810	6,565	752,035
R元年度平均	33,207	493,841	8,033	7,604	421	5,461	2,321	1,872	6,938	815,794
2年度平均	33,937	496,869	7,698	7,336	467	5,335	2,571	2,254	8,200	991,412
2年 6月	33,770	498,722	12,488	6,873	493	4,880	3,249	2,649	8,482	1,077,976
7月	33,866	498,192	6,504	6,995	426	5,332	2,433	2,664	8,946	1,120,662
8月	33,968	497,880	5,674	5,918	271	4,281	2,337	2,245	9,220	1,077,092
9月	33,816	497,325	5,914	6,426	312	4,615	2,289	2,575	9,575	1,239,402
10月	33,907	497,133	7,279	7,428	495	5,149	2,653	2,186	9,223	1,131,123
11月	33,992	498,458	6,438	5,031	324	3,665	1,888	1,750	8,574	970,616
12月	34,062	498,729	5,819	5,696	246	3,585	1,647	1,682	7,955	914,866
3年 1月	34,133	497,525	5,745	7,035	386	5,266	2,199	1,694	7,646	934,843
2月	34,229	498,246	6,257	5,525	258	4,075	1,967	1,908	7,236	797,939
3月	34,290	498,668	7,092	6,733	382	4,888	2,349	2,023	7,411	923,848
4月	34,390	491,894	10,046	16,366	926	12,516	4,354	2,788	7,667	962,862
5月	34,461	498,676	13,273	6,584	323	4,632	3,185	3,156	7,998	962,919
6月	<b>34,534</b>	<b>502,299</b>	<b>10,576</b>	<b>6,943</b>	<b>288</b>	<b>4,968</b>	<b>2,486</b>	<b>2,691</b>	<b>8,642</b>	<b>1,129,795</b>
前月比	0.2	0.7	▲ 20.3	5.5	▲ 10.8	7.3	▲ 21.9	▲ 14.7	8.1	17.3
前年同月比	2.3	0.7	▲ 15.3	1.0	▲ 41.6	1.8	▲ 23.5	1.6	1.9	4.8
熊 本	14,483	229,291	5,966	3,351	119	2,338	982	927	3,219	436,825
(上益城)	1,667	25,373	473	308	21	197	117	134	384	48,642
八 代	2,796	32,840	444	627	15	503	176	227	695	87,222
菊 池	4,655	76,992	1,747	893	30	631	372	420	1,316	163,900
玉 名	2,555	35,803	468	426	36	291	218	290	845	109,207
天 草	2,306	23,950	381	358	19	244	142	179	571	69,513
球 磨	1,714	20,888	251	217	11	157	135	172	482	59,415
宇 城	2,362	32,186	549	429	14	313	204	192	657	86,676
阿 蘇	1,235	13,735	185	154	3	127	76	79	207	33,223
水 俣	761	11,241	112	180	20	167	61	65	249	31,070
運輸支局	-	-	-	-	-	-	4	6	17	4,096

(注) 基本手当等：基本手当基本分(所定日数内) + 高年齢求職者給付  
 運輸支局：九州地方運輸局熊本運輸支局三角庁舎にて雇用保険受給手続

第1図 都道府県別有効求人倍率 全数 <季節調整値>

令和3年 6月 全国平均 1.13倍

