

くまもと職業安定業務月報

令和3年4月

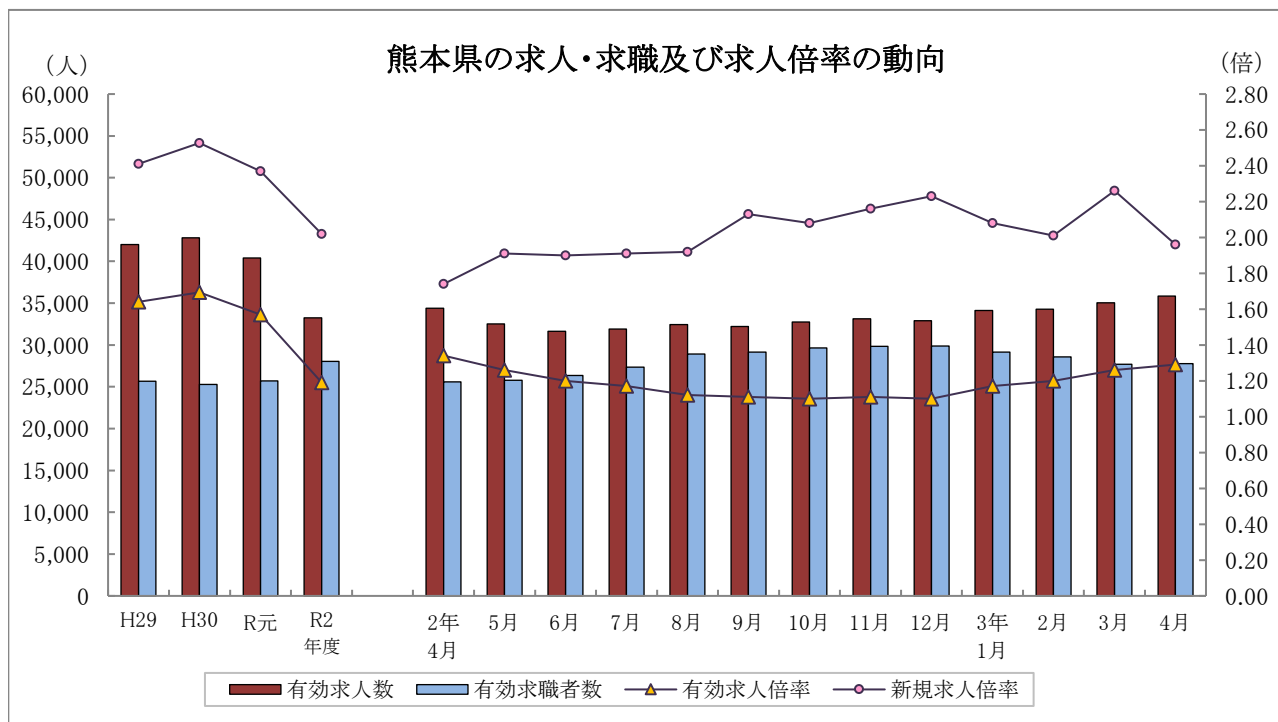

	有効求人人数	有効求職者数	有効求人倍率		新規求人倍率		完全失業率 (%)	完全失業者数 (万人)
	熊本県	熊本県	熊本県	全国	熊本県	全国	全国	全国
29年度	42,009	25,660	1.64	1.54	2.41	2.29	2.7	183
30年度	42,799	25,271	1.69	1.62	2.53	2.42	2.4	166
R元年度	40,406	25,696	1.57	1.55	2.37	2.35	2.3	162
R2年度	33,237	28,048	1.19	1.10	2.02	1.90	2.9	198
2年 9月	32,221	29,138	1.11	1.04	2.13	1.97	3.0	210
10月	32,736	29,633	1.10	1.04	2.08	1.84	3.1	215
11月	33,113	29,821	1.11	1.05	2.16	2.04	3.0	195
12月	32,879	29,873	1.10	1.05	2.23	2.11	3.0	194
3年 1月	34,139	29,130	1.17	1.10	2.08	2.03	2.9	197
2月	34,276	28,589	1.20	1.09	2.01	1.88	2.9	194
3月	35,033	27,699	1.26	1.10	2.26	1.99	2.6	188
4月	35,849	27,752	1.29	1.09	1.96	1.82	2.8	209

各年度は原数値(平均値)、各月は季節調整値、月次の完全失業者数は原数値
 令和2年12月以前の季節調整値は新季節指数により改訂されている。
 ※完全失業率・失業者数は、「労働力調査」(総務省統計局)より引用

熊本労働局職業安定部職業安定課

用語の定義

1 職業紹介関係

(1) 一般

常用及び臨時・季節を合せたものをいう。

(2) 常用

雇用契約において雇用期間の定めがないか又は4ヶ月以上の雇用期間が定められているもの(季節労働を除く)をいう。

(3) パートタイム

1日、1週間又は1ヶ月の所定労働時間が通常の労働時間に比べて短いものをいう。

(4) 新規求職申込件数

期間中に新たに受け付けた求職申込みの件数をいう。

(5) 新規求人数

期間中に新たに受け付けた求人数(採用予定人員)をいう。

(6) 月間有効求職者数

「前月から繰越された有効求職者数」と当月の「新規求職申込件数」の合計数をいう。

(7) 月間有効求人数

「前月から繰越された有効求人数」と当月の「新規求人数」の合計数をいう。

(8) 紹介件数

求職者と求人との結合を図るため紹介した件数(他安定所からの連絡求人分への紹介を含む。)をいう。

(9) 就職件数

自安定所の有効求職者が自安定所の紹介により就職したことを確認した件数(他安定所からの連絡求人分を含む。)をいう。

(10) 他県への就職件数

都道府県地域を超える広域職業紹介による就職件数をいう。

(11) 保・受給者の就職件数(雇用保険受給者の就職件数)

基本手当に係る受給資格決定後、基本手当の支給を終了するまでの間に安定所の紹介により就職した基本手当受給資格者の就職件数をいう。

(12) 充足数

自安定所の有効求人が、安定所(求人連絡先の安定所を含む。)の紹介より求職者として結合した件数をいう。

(13) 求人倍率

求職者数に対する求人数の割合をいい、「新規求人数」を「新規求職申込件数」で除して得た新規求人倍率と、「月間有効求人数」を「月間有効求職者数」で除して得た有効求人倍率の2種類がある。

(14) 就職率

求職者に対する就職件数の割合をいい、「就職件数」を「新規求職申込件数」で除して算出したものをいう。

(15) 充足率

求人数に対する充足された求人の割合をいい、「充足数」を「新規求人数」で除して算出したものをいう。

(16) 季節調整値

一年を周期として繰り返す季節的な要因による変動の影響を取り除いた値をいう。

2 雇用保険関係

(1) 基本手当

求職者給付のうち最も基本的なもので、一般被保険者が失業し、法第13条の受給要件を満たしているときに支給される。

(2) 離職票交付枚数

安定所が離職による被保険者資格の喪失の確認を行い、離職者に交付した離職票の枚数をいう。

(3) 受給資格決定件数

受け付けた離職票に基づき安定所が求職者給付を受ける資格があると決定した件数をいう。

(基本手当及び高年齢求職者給付に係るものに限る。)

(4) 初回受給者数

同一受給期間内における基本手当(傷病手当)の第1回目の支給を受けた者の数をいう。

(5) 受給者実人員

基本手当の給付を実際に受けた受給資格者の実数をいう。(各種延長給付に係るものを除く。)

【 目 次 】

I 労働市場の概況

令和3年4月の県内の概況・・・・・・・・・・・・・・・・・・・・・・・・ 2

II 職業紹介状況

第1表 職業紹介状況 総括・・・・・・・・・・・・・・・・・・・・・・・・ 3
 第2表 安定所別有効求人倍率の推移<原数値>・・・・・・・・・・・・ 4
 第3表 全国・九州・熊本県雇用情勢指数・・・・・・・・・・・・ 4
 第4表 職業紹介状況 全数・・・・・・・・・・・・・・・・・・・・・・ 5
 第5表 職業紹介状況 一般フルタイム・・・・・・・・・・・・・・ 6
 第6表 職業紹介状況 常用的フルタイム・・・・・・・・・・・・・・ 7
 第7表 職業紹介状況 一般パートタイム・・・・・・・・・・・・・・ 8
 第8表 男女別職業紹介状況 全数・・・・・・・・・・・・・・・・・・・・ 9
 第9表 中高年齢者職業紹介状況 一般フルタイム・・・・・・・・・・ 10
 第10表 中高年齢者職業紹介状況 一般パートタイム・・・・・・・・ 11
 第11表 態様別常用新規求職者数・・・・・・・・・・・・・・・・・・・・ 12
 第12表 職業別常用新規求人・求職状況・・・・・・・・・・・・・・ 12
 第13表 新規学校卒業者職業紹介状況・・・・・・・・・・・・・・ 13
 第14表 産業別・規模別新規求人状況・・・・・・・・・・・・・・ 14
 第15表 障害者の職業紹介・登録状況・・・・・・・・・・・・・・ 16
 第16表 地域職業相談室業務取扱状況・・・・・・・・・・・・・・ 18
 第17表 訓練室業務状況・・・・・・・・・・・・・・・・・・・・・・ 18
 第18表 大量雇用変動(離職)の状況・・・・・・・・・・・・・・ 19
 第1図 都道府県別有効求人倍率グラフ・・・・・・・・・・・・・・ 20
 第19表 全国・季節調整済求人倍率推移・・・・・・・・・・・・・・ 21
 第20表 熊本・季節調整済求人倍率推移・・・・・・・・・・・・・・ 22

III 雇用保険業務状況

第1表 雇用保険適用給付状況 総括・・・・・・・・・・・・・・・・・・・・ 23
 第1図 受給資格決定・受給者実人員・資格取得・資格喪失の年度別推移 24
 第2図 受給資格決定・受給者実人員・資格取得・資格喪失の月別推移 25
 第2表 主要指数・・・・・・・・・・・・・・・・・・・・・・ 26
 第3表 適用状況・・・・・・・・・・・・・・・・・・・・・・ 27
 第4表 求職者給付金状況・・・・・・・・・・・・・・・・・・・・・・ 28
 第5表 各種給付金等給付状況・・・・・・・・・・・・・・・・・・・・・・ 30
 第6表 給付金等支給状況・・・・・・・・・・・・・・・・・・・・・・ 32

≪ 雇用形態 概念図 ≫

フルタイム	常用雇用フルタイム	常用的フルタイム	一般フルタイム	全数
	臨時(4ヶ月以上)フルタイム			
	臨時的フルタイム	臨時的フルタイム・一般季節・一般出稼ぎ		
	日雇のフルタイム			
パートタイム	常用雇用パートタイム	常用的パートタイム	一般パートタイム	
	臨時(4ヶ月以上)パートタイム			
	臨時的パートタイム	日雇のパートタイム		
	日雇のパートタイム			
季節データ				

I 労働市場の概況

【令和3年4月の県内の概況】

新規求職申込件数(原数値)は前年同月比0.8%増。2か月連続で増加しました。
 新規求人数(同)は同14.1%増。2か月連続で増加しました。建設業、製造業、運輸業・郵便業、宿泊・飲食業、医療・福祉、その他のサービス業で増加し、卸売・小売業のみ減少となりました。
 有効求人倍率(季節調整値)は、有効求人数(同)、有効求職者数(同)ともに前月より増加し、前月の水準を上回りました。

○求人倍率の動向

4月の有効求人数(季節調整値)は、前月比2.3%増の35,849人で、4か月連続の増加となりました。
 一方、有効求職者数(同)は前月比0.2%増の27,752人で4か月ぶりに増加となりました。
 この結果、求職者1人当たりの有効求人数の割合を示す有効求人倍率(季節調整値)は、前月から0.03ポイント上回り1.29倍となりました。
 正社員の有効求人倍率(原数値)は0.94倍で、前年同月を0.02ポイント上回りました。

○求人動向

新規求人数(原数値)は、前年同月比14.1%増の12,491人で、2か月連続で増加しました。
 うち一般フルタイム求人は同17.0%増の8,053人で2か月連続で増加し、一般パートタイム求人は同9.2%増の4,438人で16か月ぶりに増加しました。
 これを主要産業別にみると、建設業(57.9%増)、製造業(40.5%増)、運輸業、郵便業(34.6%増)、宿泊業、飲食サービス業(40.4%増)、医療、福祉(5.3%増)、サービス業(他に分類されないもの)(8.0%増)で増加、卸売業、小売業(12.8%減)で減少しました。

○求職動向

新規求職申込件数(原数値)は、前年同月比0.8%増の8,314人で、2か月連続の増加となりました。
 うち一般フルタイムは同9.7%減の4,625人で2か月ぶりの減少、一般パートタイムは同17.9%増の3,689人で2か月連続で増加となりました。
 新規常用求職者(パートを含む)を在職者・離職者の態様別にみると、前年同月比で、在職者は9.1%増の1,286人で3か月連続の増加、離職者は3.2%減の6,406人で2か月ぶりの減少、無業者は42.8%増の584人で2か月連続で増加しました。
 また離職者のうち、事業主都合離職者は11.2%減の2,033人で3か月ぶりに減少、自己都合離職者は1.6%増の3,742人で、2か月連続で増加しました。
 新規常用求職者(パートを含む)全体では、0.9%増の8,276人で2か月連続で増加しました。

○就職動向

就職件数は、前年同月比12.2%増の2,138人で、2か月連続で増加しました。
 新規求職者に対する就職件数の割合(就職率)は25.7%となり、前年同月を2.6ポイント上回りました。

新規求人数・新規求職申込件数及び新規求人倍率の年度別・月別推移(全数)

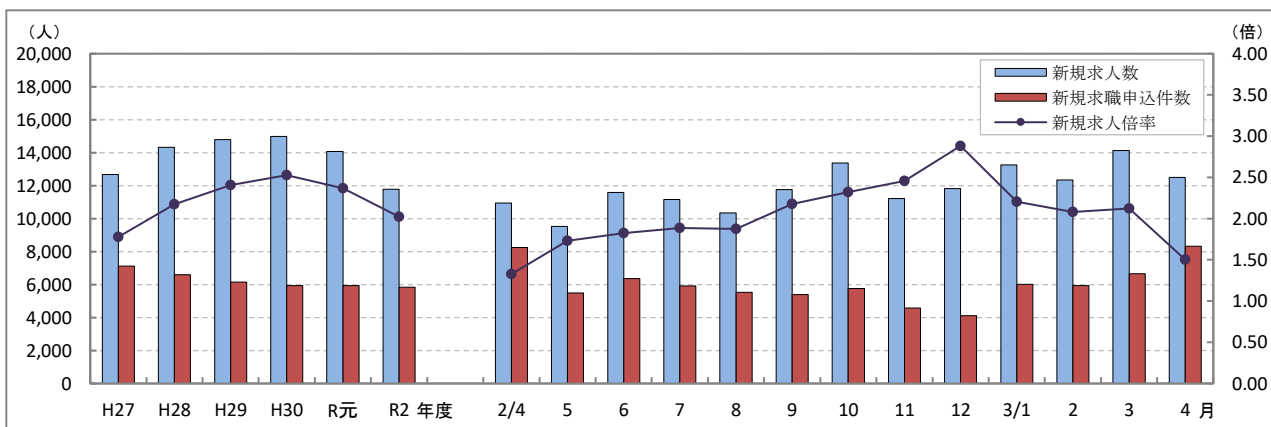

(注) 文中の正社員有効求人倍率は正社員の月間有効求人数をパートタイムを除く常用の月間有効求職者数で除して算出しているが、パートタイムを除く常用の有効求職者には派遣労働者や契約社員を希望する者も含まれるため、厳密な意味での正社員有効求人倍率より低い値となる。また、産業分類は、平成25年10月改定「日本標準産業分類」に基づくものである。(第14表産業別・規模別新規求人状況も同様である。)

Ⅱ 職業紹介状況

第1表 職業紹介状況 総括

項 目		3年 4月	3年 3月	2年 4月	前年同月比 (%・ポイント)	
全 数	① 新規求職申込件数	8,314	6,654	8,249	0.8	
	② 月間有効求職者数	原数値	29,994	28,668	27,791	7.9
		季節調整値	27,752	27,699	25,589	(前月比) 0.2
	③ 新規求人数	12,491	14,129	10,946	14.1	
	④ 月間有効求人数	原数値	35,878	37,321	34,767	3.2
		季節調整値	35,849	35,033	34,388	(前月比) 2.3
	⑤ 紹介件数	5,772	6,909	5,058	14.1	
	⑥ 就職件数	2,138	2,945	1,906	12.2	
	⑦ 有効求人倍率	原数値	1.20	1.30	1.25	▲ 0.05
		季節調整値	1.29	1.26	1.34	(前月比) 0.03
	⑧ 新規求人倍率	原数値	1.50	2.12	1.33	0.17
	⑨ 充足数	2,109	2,910	1,876	12.4	
	就職率 (⑥/①×100)	25.7	44.3	23.1	2.6	
充足率 (⑨/③×100)	16.9	20.6	17.1	▲ 0.2		
一 般 フ ル タ イ ム	① 新規求職申込件数	4,625	4,128	5,120	▲ 9.7	
	② 月間有効求職者数	17,666	17,425	16,955	4.2	
	③ 新規求人数	8,053	9,126	6,881	17.0	
	④ 月間有効求人数	23,483	24,191	21,823	7.6	
	⑤ 紹介件数	3,656	4,234	3,459	5.7	
	⑥ 就職件数	1,188	1,483	1,178	0.8	
	⑦ 充足数	1,150	1,441	1,144	0.5	
	就職率 (⑥/①×100)	25.7	35.9	23.0	2.7	
	充足率 (⑦/③×100)	14.3	15.8	16.6	▲ 2.3	
常 用	① 新規求職申込件数	4,609	4,112	5,109	▲ 9.8	
	② 月間有効求職者数	17,604	17,342	16,906	4.1	
	③ 新規求人数	7,164	7,827	6,104	17.4	
	④ 月間有効求人数	20,465	20,954	19,077	7.3	
	⑤ 就職件数	1,128	1,414	1,122	0.5	
一 般 パ ー ト タ イ ム	① 新規求職申込件数	3,689	2,526	3,129	17.9	
	② 月間有効求職者数	12,328	11,243	10,836	13.8	
	③ 新規求人数	4,438	5,003	4,065	9.2	
	④ 月間有効求人数	12,395	13,130	12,944	▲ 4.2	
	⑤ 就職件数	950	1,462	728	30.5	
	⑥ 充足数	959	1,469	732	31.0	
	就職率 (⑤/①×100)	25.8	57.9	23.3	2.5	
充足率 (⑥/③×100)	21.6	29.4	18.0	3.6		
正 社 員	① 新規求人数	5,690	6,266	4,841	17.5	
	② 有効求人数	16,610	17,005	15,475	7.3	
	③ 紹介件数	2,873	3,254	2,730	5.2	
	④ 就職件数	921	1,128	917	0.4	
	⑤ 有効求人倍率	0.94	0.98	0.92	0.02	
	⑥ 充足数	892	1,099	903	▲ 1.2	

※ 常用には常用的パートタイムを含まない。 正社員有効求人倍率(正社員②/常用②)は原数値

第2表 安定所別有効求人倍率の推移 全数 <原数値>

年度	熊本	上益城	八代	菊池	玉名	天草	球磨	宇城	阿蘇	水俣	局計
28年度	1.52	1.19	1.38	1.59	1.16	0.95	1.14	1.63	1.08	1.18	1.40
29年度	1.86	1.73	1.54	1.64	1.28	1.12	1.33	1.69	1.49	1.36	1.64
30年度	1.97	1.68	1.43	1.67	1.36	1.17	1.40	1.67	1.72	1.42	1.69
R元年度	1.86	1.38	1.31	1.42	1.29	1.17	1.39	1.60	1.42	1.46	1.57
R2年度	1.35	1.00	1.13	1.06	0.99	0.95	1.08	1.20	1.15	1.26	1.19
2年 4月	1.49	0.97	1.14	1.10	1.03	1.01	1.05	1.19	1.00	1.26	1.25
5月	1.28	0.88	1.08	0.99	0.91	0.84	1.09	1.14	0.92	1.20	1.11
6月	1.19	0.95	0.98	0.96	0.86	0.82	0.98	1.13	1.06	1.21	1.06
7月	1.21	0.94	0.93	0.96	0.93	0.90	0.99	1.14	1.05	1.30	1.07
8月	1.24	0.94	0.99	0.93	0.86	0.89	0.95	1.12	1.01	1.15	1.07
9月	1.26	0.91	1.00	0.92	0.91	0.90	0.93	1.11	1.09	1.11	1.08
10月	1.31	0.94	1.16	0.99	0.98	0.94	0.98	1.12	1.31	1.18	1.15
11月	1.39	1.03	1.24	1.05	1.08	1.00	1.06	1.26	1.43	1.32	1.23
12月	1.47	1.07	1.29	1.12	1.11	1.08	1.11	1.28	1.45	1.43	1.29
3年 1月	1.46	1.10	1.27	1.19	1.09	1.07	1.22	1.32	1.18	1.38	1.30
2月	1.46	1.12	1.25	1.28	1.11	1.00	1.27	1.28	1.16	1.38	1.31
3月	1.41	1.18	1.26	1.29	1.12	1.00	1.35	1.31	1.26	1.24	1.30
4月	1.27	1.10	1.17	1.19	1.02	0.92	1.30	1.22	1.21	1.17	1.20

第3表 全国・九州・熊本県雇用情勢指数 全数

年度	完全失業率			有効求人倍率					新規求人倍率			就職率(%)		
	全国	失業者数 (万人)	熊本	全国	九州	熊本	うち一般パート		全国	九州	熊本	全国	九州	熊本
28年度	3.0	203	3.2	1.39	1.24	1.40	1.73	1.50	2.08	1.82	2.17	33.8	38.1	39.2
29年度	2.7	183	3.0	1.54	1.40	1.64	1.80	1.62	2.29	2.02	2.41	33.9	38.1	40.9
30年度	2.4	166	2.7	1.62	1.46	1.69	1.81	1.57	2.42	2.12	2.53	33.2	37.2	39.6
R元年度	2.3	162	2.7	1.55	1.40	1.57	1.71	1.50	2.35	2.05	2.37	31.3	35.3	37.6
R2年度	2.9	198	2.8	1.10	1.05	1.19	1.18	1.10	1.90	1.77	2.02	26.5	31.8	32.8
2年 4月	2.6	189	3.3	1.30	1.18	1.34	1.43	1.28	1.81	1.62	1.74	22.7	26.6	23.1
5月	2.8	198		1.18	1.10	1.26	1.30	1.19	1.91	1.73	1.91	22.6	28.5	29.3
6月	2.8	195		1.12	1.07	1.20	1.26	1.11	1.71	1.66	1.90	23.9	31.4	31.1
7月	2.9	197	2.7	1.09	1.04	1.17	1.20	1.12	1.70	1.67	1.91	26.4	31.7	30.8
8月	3.0	206		1.05	1.01	1.12	1.14	1.10	1.83	1.77	1.92	26.4	31.0	31.5
9月	3.0	210		1.04	0.99	1.11	1.12	1.02	1.97	1.86	2.13	27.8	32.3	35.3
10月	3.1	215	2.3	1.04	1.00	1.10	1.11	0.99	1.84	1.75	2.08	27.4	32.6	36.6
11月	3.0	195		1.05	1.00	1.11	1.11	1.00	2.04	1.84	2.16	30.6	34.9	38.7
12月	3.0	194		1.05	1.00	1.10	1.09	0.99	2.11	1.88	2.23	30.4	36.6	38.0
3年 1月	2.9	197	2.9	1.10	1.03	1.17	1.14	1.07	2.03	1.81	2.08	20.9	24.5	25.8
2月	2.9	194		1.09	1.04	1.20	1.12	1.10	1.88	1.78	2.01	26.2	31.6	34.1
3月	2.6	188		1.10	1.06	1.26	1.12	1.13	1.99	1.89	2.26	33.8	41.8	44.3
4月	2.8	209		1.09	1.08	1.29	1.10	1.09	1.82	1.76	1.96	22.9	26.7	25.7

各年度は原数値(平均値)、各月は季節調整値、月次の失業者数・就職率は原数値
 令和2年12月以前の季節調整値は新季節指数により改訂されている。
 ※ 完全失業率・失業者数は、「労働力調査」(総務省統計局)より引用。
 ※ 熊本の失業率はモデル推計値(年平均・四半期平均)

第4表 職業紹介状況 全数

	①	②	③	④	⑤	⑥		雇用保険 受給者の 就職件数	就職率 (⑥/①×100) %・ポイント
	新規求職 申込件数	月間有効 求職者数	新規 求人数	月間有効 求人数	紹介件数	就職件数	県外への 就職件数		
28年度平均	6,591	28,154	14,317	39,503	7,381	2,583	252	660	39.2
29年度平均	6,144	25,660	14,790	42,009	6,578	2,513	233	672	40.9
30年度平均	5,930	25,271	14,986	42,799	6,067	2,350	213	671	39.6
R元年度平均	5,936	25,696	14,064	40,406	5,853	2,229	202	662	37.6
R2年度平均	5,831	28,048	11,788	33,237	5,206	1,910	168	627	32.8
2年 4月	8,249	27,791	10,946	34,767	5,058	1,906	178	537	23.1
5月	5,498	27,578	9,519	30,691	4,297	1,610	114	563	29.3
6月	6,360	28,043	11,591	29,680	5,642	1,975	176	676	31.1
7月	5,919	28,000	11,154	30,069	4,953	1,826	165	610	30.8
8月	5,519	28,869	10,340	30,953	4,768	1,738	171	654	31.5
9月	5,400	29,172	11,767	31,596	4,951	1,907	161	655	35.3
10月	5,766	29,522	13,378	33,870	5,470	2,112	202	734	36.6
11月	4,570	28,072	11,220	34,515	4,455	1,770	169	646	38.7
12月	4,104	26,503	11,823	34,305	3,978	1,561	131	557	38.0
3年 1月	6,006	26,797	13,250	34,907	5,448	1,552	140	543	25.8
2月	5,928	27,557	12,341	36,165	6,541	2,022	178	614	34.1
3月	6,654	28,668	14,129	37,321	6,909	2,945	233	737	44.3
4月	8,314	29,994	12,491	35,878	5,772	2,138	192	636	25.7
前年同月比	0.8	7.9	14.1	3.2	14.1	12.2	7.9	18.4	2.6
熊本	3,299	12,437	5,291	15,831	2,440	680	63	202	20.6
上益城	386	1,400	577	1,541	261	90	3	24	23.3
八代	661	2,243	999	2,630	526	228	17	69	34.5
菊池	1,119	4,149	1,711	4,919	702	285	20	83	25.5
玉名	772	2,610	930	2,673	496	214	43	51	27.7
天草	496	1,784	607	1,648	353	166	9	46	33.5
球磨	448	1,529	743	1,992	280	164	16	62	36.6
宇城	671	2,415	1,001	2,945	445	163	9	53	24.3
阿蘇	210	723	290	872	114	80	6	26	38.1
水俣	252	704	342	827	155	68	6	20	27.0

第5表 職業紹介状況 一般フルタイム

	①	②	③	④	⑤	⑥		雇用保険 受給者の 就職件数	就職率 (⑥/①×100) %・ポイント
	新規求職 申込件数	月間有効 求職者数	新規 求人数	月間有効 求人数	紹介件数	就職件数	県外への 就職件数		
28年度平均	4,420	18,280	8,892	24,673	5,134	1,593	174	473	36.0
29年度平均	4,035	16,257	9,378	26,815	4,454	1,533	159	477	38.0
30年度平均	3,815	15,571	9,583	27,563	4,063	1,412	140	473	37.0
R元年度平均	3,808	15,781	8,811	25,560	3,900	1,324	133	476	34.8
R2年度平均	3,710	17,090	7,472	21,231	3,317	1,085	110	427	29.2
2年 4月	5,120	16,955	6,881	21,823	3,459	1,178	132	387	23.0
5月	3,446	16,705	6,073	19,301	2,818	919	76	381	26.7
6月	3,998	16,980	7,257	18,896	3,598	1,115	112	466	27.9
7月	3,905	17,244	6,828	19,025	3,107	1,033	97	424	26.5
8月	3,575	17,852	6,343	19,351	3,104	987	102	436	27.6
9月	3,396	17,805	7,875	20,233	3,212	1,082	99	442	31.9
10月	3,683	17,917	8,639	21,972	3,547	1,219	126	486	33.1
11月	2,911	16,914	6,682	22,107	2,821	1,018	112	437	35.0
12月	2,706	16,035	7,992	22,061	2,620	882	86	356	32.6
3年 1月	3,843	16,382	8,432	22,533	3,434	955	91	382	24.9
2月	3,803	16,871	7,538	23,274	3,854	1,149	122	439	30.2
3月	4,128	17,425	9,126	24,191	4,234	1,483	165	483	35.9
4月	4,625	17,666	8,053	23,483	3,656	1,188	123	446	25.7
前年同月比	▲ 9.7	4.2	17.0	7.6	5.7	0.8	▲ 6.8	15.2	2.7
熊本	1,965	7,884	3,591	10,516	1,658	378	38	141	19.2
上益城	213	772	447	1,128	171	52	2	18	24.4
八代	363	1,249	566	1,552	313	122	12	43	33.6
菊池	565	2,278	1,036	3,275	419	153	13	57	27.1
玉名	439	1,473	534	1,601	292	104	29	37	23.7
天草	242	983	344	990	193	98	5	38	40.5
球磨	249	855	463	1,371	202	118	8	50	47.4
宇城	368	1,383	661	2,018	259	86	7	33	23.4
阿蘇	107	414	191	510	72	44	5	19	41.1
水俣	114	375	220	522	77	33	4	10	28.9

第6表 職業紹介状況 常用的フルタイム

	①	②	③	④	⑤	⑥		雇用保険 受給者の 就職件数	就職率 (⑥/①×100) %・ポイント
	新規求職 申込件数	月間有効 求職者数	新規 求人数	月間有効 求人数	紹介件数	就職件数	県外への 就職件数		
28年度平均	4,348	18,123	7,402	20,561	4,824	1,482	164	445	34.1
29年度平均	3,959	16,098	7,800	22,337	4,176	1,429	148	449	36.1
30年度平均	3,745	15,419	7,859	22,562	3,814	1,324	133	448	35.4
R元年度平均	3,726	15,620	7,494	21,658	3,668	1,248	124	453	33.5
R2年度平均	3,646	16,888	6,637	18,909	3,146	1,030	104	409	28.2
2年 4月	5,109	16,906	6,104	19,077	3,286	1,122	125	370	22.0
5月	3,435	16,670	5,568	17,312	2,675	868	73	366	25.3
6月	3,803	16,758	6,814	17,651	3,453	1,076	109	457	28.3
7月	3,658	16,834	6,347	17,836	2,978	987	91	409	27.0
8月	3,389	17,169	5,782	17,964	2,956	956	96	427	28.2
9月	3,391	17,331	6,927	18,301	3,039	1,024	96	429	30.2
10月	3,667	17,700	7,706	19,613	3,368	1,156	116	469	31.5
11月	2,900	16,870	5,877	19,501	2,670	954	106	416	32.9
12月	2,689	15,981	6,780	19,212	2,473	827	84	339	30.8
3年 1月	3,813	16,312	7,313	19,457	3,226	906	85	363	23.8
2月	3,781	16,785	6,601	20,026	3,627	1,066	114	404	28.2
3月	4,112	17,342	7,827	20,954	4,000	1,414	154	453	34.4
4月	4,609	17,604	7,164	20,465	3,476	1,128	118	429	24.5
前年同月比	▲ 9.8	4.1	17.4	7.3	5.8	0.5	▲ 5.6	15.9	2.5
熊本	1,957	7,859	3,016	8,533	1,566	359	38	135	18.3
上益城	212	769	388	1,027	160	50	2	17	23.6
八代	362	1,247	525	1,452	305	117	10	40	32.3
菊池	564	2,274	877	2,759	396	144	12	55	25.5
玉名	437	1,466	515	1,516	277	97	28	35	22.2
天草	242	970	333	963	186	91	4	37	37.6
球磨	247	853	462	1,336	191	110	8	48	44.5
宇城	367	1,379	639	1,880	247	85	7	33	23.2
阿蘇	107	413	189	500	72	43	5	19	40.2
水俣	114	374	220	499	76	32	4	10	28.1

第7表 職業紹介状況 一般パートタイム

	①	②	③	④	⑤	⑥		就職率 (⑥/①×100) %・ポイント	
	新規求職 申込件数	月間有効 求職者数	新規 求人数	月間有効 求人数	紹介件数	就職件数	県外への 就職件数		雇用保険 受給者の 就職件数
28年度平均	2,172	9,874	5,425	14,830	2,247	990	78	187	45.6
29年度平均	2,109	9,404	5,413	15,193	2,125	979	75	196	46.4
30年度平均	2,115	9,700	5,403	15,236	2,004	937	73	198	44.3
R元年度平均	2,128	9,915	5,252	14,846	1,953	905	69	186	42.5
R2年度平均	2,122	10,957	4,316	12,006	1,889	825	58	201	38.9
2年 4月	3,129	10,836	4,065	12,944	1,599	728	46	150	23.3
5月	2,052	10,873	3,446	11,390	1,479	691	38	182	33.7
6月	2,362	11,063	4,334	10,784	2,044	860	64	210	36.4
7月	2,014	10,756	4,326	11,044	1,846	793	68	186	39.4
8月	1,944	11,017	3,997	11,602	1,664	751	69	218	38.6
9月	2,004	11,367	3,892	11,363	1,739	825	62	213	41.2
10月	2,083	11,605	4,739	11,898	1,923	893	76	248	42.9
11月	1,659	11,158	4,538	12,408	1,634	752	57	209	45.3
12月	1,398	10,468	3,831	12,244	1,358	679	45	201	48.6
3年 1月	2,163	10,415	4,818	12,374	2,014	597	49	161	27.6
2月	2,125	10,686	4,803	12,891	2,687	873	56	175	41.1
3月	2,526	11,243	5,003	13,130	2,675	1,462	68	254	57.9
4月	3,689	12,328	4,438	12,395	2,116	950	69	190	25.8
前年同月比	17.9	13.8	9.2	▲ 4.2	32.3	30.5	50.0	26.7	2.5
熊本	1,334	4,553	1,700	5,315	782	302	25	61	22.6
上益城	173	628	130	413	90	38	1	6	22.0
八代	298	994	433	1,078	213	106	5	26	35.6
菊池	554	1,871	675	1,644	283	132	7	26	23.8
玉名	333	1,137	396	1,072	204	110	14	14	33.0
天草	254	801	263	658	160	68	4	8	26.8
球磨	199	674	280	621	78	46	8	12	23.1
宇城	303	1,032	340	927	186	77	2	20	25.4
阿蘇	103	309	99	362	42	36	1	7	35.0
水俣	138	329	122	305	78	35	2	10	25.4

第8表 男女別職業紹介状況 全数

	男				女			
	新規求職 申込件数	月間有効 求職者数	紹介件数	就職件数	新規求職 申込件数	月間有効 求職者数	紹介件数	就職件数
28年度平均	2,663	12,090	3,329	1,047	3,920	16,033	4,049	1,535
29年度平均	2,473	10,917	2,904	1,009	3,667	14,733	3,672	1,503
30年度平均	2,426	10,840	2,669	949	3,500	14,414	3,396	1,400
R元年度平均	2,443	11,144	2,595	898	3,487	14,524	3,255	1,330
R2年度平均	2,465	12,288	2,314	762	3,364	15,748	2,890	1,148
2年 4月	3,704	12,355	2,296	739	4,542	15,419	2,759	1,166
5月	2,344	12,485	2,012	641	3,151	15,077	2,282	968
6月	2,642	12,573	2,451	814	3,716	15,454	3,187	1,159
7月	2,538	12,323	2,214	740	3,379	15,664	2,738	1,086
8月	2,294	12,510	2,210	722	3,224	16,346	2,554	1,015
9月	2,288	12,630	2,283	757	3,112	16,530	2,664	1,146
10月	2,509	12,896	2,492	904	3,257	16,616	2,978	1,208
11月	1,921	12,267	1,938	744	2,648	15,798	2,515	1,026
12月	1,743	11,577	1,823	639	2,359	14,917	2,155	922
3年 1月	2,539	11,676	2,353	635	3,467	15,114	3,095	917
2月	2,326	11,838	2,720	758	3,599	15,709	3,820	1,264
3月	2,735	12,327	2,975	1,048	3,917	16,332	3,932	1,895
4月	3,460	13,129	2,457	854	4,851	16,854	3,313	1,284
前年同月比	▲ 6.6	6.3	7.0	15.6	6.8	9.3	20.1	10.1
熊 本	1,374	5,249	988	265	1,925	7,187	1,452	415
上益城	151	593	114	40	233	803	145	50
八 代	256	945	212	92	405	1,297	314	136
菊 池	485	1,902	303	110	634	2,243	399	175
玉 名	380	1,242	231	78	392	1,368	265	136
天 草	180	802	171	69	316	982	182	97
球 磨	167	654	128	78	281	875	152	86
宇 城	268	1,063	180	58	403	1,352	265	105
阿 蘇	105	371	61	36	104	351	53	44
水 俣	94	308	69	28	158	396	86	40

※ 男女別の記載を希望しない者がいる為、男女計は第4表と一致しない。

第9表 中高年齢者職業紹介状況 一般フルタイム

45歳以上

	新規求職 申込件数		月間有効 求職者数		紹介件数		就職件数	
		うち 55歳以上		うち 55歳以上		うち 55歳以上		うち 55歳以上
28年度平均	1,652	857	7,467	3,959	1,873	774	564	249
29年度平均	1,585	836	6,738	3,614	1,739	743	572	262
30年度平均	1,560	834	6,711	3,619	1,702	748	559	261
R元年度平均	1,618	876	6,966	3,822	1,700	769	555	260
R2年度平均	1,635	892	7,864	4,289	1,520	682	458	214
2年 4月	2,388	1,401	7,647	4,214	1,500	648	472	230
5月	1,481	805	7,594	4,218	1,281	535	371	177
6月	1,762	1,003	7,780	4,385	1,678	732	476	222
7月	1,788	998	7,926	4,429	1,370	603	454	210
8月	1,662	944	8,384	4,736	1,394	615	431	197
9月	1,448	755	8,332	4,618	1,460	698	439	216
10月	1,561	824	8,258	4,480	1,654	752	560	258
11月	1,266	654	7,707	4,120	1,265	572	438	202
12月	1,107	567	7,324	3,870	1,196	574	353	167
3年 1月	1,730	905	7,575	3,976	1,601	714	426	194
2月	1,696	899	7,838	4,147	1,824	837	497	229
3月	1,725	950	8,002	4,277	2,014	906	579	260
4月	2,186	1,337	8,244	4,583	1,732	807	520	252
前年同月比	▲ 8.5	▲ 4.6	7.8	8.8	15.5	24.5	10.2	9.6
熊本	849	503	3,451	1,782	777	330	163	75
上益城	107	58	376	220	83	41	23	13
八代	171	98	572	328	137	66	48	28
菊池	273	186	1,096	628	208	101	59	30
玉名	238	153	736	435	143	83	41	21
天草	116	75	528	337	86	41	46	23
球磨	120	71	417	239	95	45	60	27
宇城	188	110	639	365	129	58	40	16
阿蘇	71	49	241	145	44	25	26	12
水俣	53	34	188	104	30	17	14	7

第 10 表 中高年齢者職業紹介状況 一般パートタイム

45歳以上

	新規求職 申込件数		月間有効 求職者数		紹介件数		就職件数	
		うち 55歳以上		うち 55歳以上		うち 55歳以上		うち 55歳以上
28年度平均	1,209	866	5,770	4,141	1,208	732	505	310
29年度平均	1,227	891	5,601	4,040	1,215	750	532	326
30年度平均	1,288	960	6,042	4,420	1,203	788	532	349
R元年度平均	1,349	1,021	6,369	4,727	1,225	815	536	361
R2年度平均	1,412	1,094	7,294	5,488	1,195	800	491	321
2年 4月	2,281	1,886	7,275	5,543	995	654	444	299
5月	1,408	1,111	7,371	5,664	905	598	398	265
6月	1,487	1,150	7,485	5,792	1,184	792	477	311
7月	1,320	1,004	7,145	5,399	1,107	726	455	303
8月	1,289	955	7,292	5,445	1,043	679	428	283
9月	1,311	998	7,536	5,611	1,060	714	473	298
10月	1,368	1,067	7,719	5,767	1,196	817	538	363
11月	1,058	834	7,381	5,545	1,022	698	436	298
12月	900	694	6,948	5,202	868	583	406	251
3年 1月	1,415	1,096	6,852	5,118	1,306	897	354	233
2月	1,450	1,087	7,079	5,255	1,848	1,236	556	342
3月	1,659	1,244	7,450	5,511	1,806	1,202	930	606
4月	2,606	2,197	8,331	6,408	1,279	860	578	398
前年同月比	14.2	16.5	14.5	15.6	28.5	31.5	30.2	33.1
熊 本	910	735	2,925	2,100	475	294	182	114
上益城	116	104	431	337	54	39	25	15
八 代	202	162	674	516	123	82	61	48
菊 池	393	326	1,265	1,005	183	126	82	54
玉 名	252	226	797	634	128	93	72	49
天 草	190	163	577	465	100	73	39	29
球 磨	137	120	471	393	42	28	26	20
宇 城	226	197	709	556	106	72	47	35
阿 蘇	88	81	256	214	25	21	25	20
水 俣	92	83	226	188	43	32	19	14

第 11 表 態様別常用新規求職者数（パートを含む）

	新規求職者	在職者	離職者	前職雇用		前職 自営等	無業者
				事業主 都 合	自己都合		
H28年度平均	6,512	1,677	4,182	1,100	2,848	71	653
H29年度平均	6,062	1,642	3,803	845	2,734	69	618
H30年度平均	5,855	1,583	3,698	851	2,620	64	574
R元年度平均	5,845	1,570	3,758	869	2,663	69	518
R2年度平均	5,750	1,438	3,860	1,052	2,580	64	453
2年 4月	8,204	1,179	6,616	2,290	3,682	18	409
5月	5,473	1,019	4,118	1,301	2,575	52	336
6月	6,152	1,355	4,264	1,196	2,848	73	533
7月	5,655	1,318	3,866	1,113	2,587	47	471
8月	5,318	1,307	3,553	979	2,420	54	458
9月	5,381	1,271	3,623	973	2,489	57	487
10月	5,737	1,364	3,858	1,000	2,654	77	515
11月	4,540	1,137	3,026	679	2,168	69	377
12月	4,073	1,224	2,562	684	1,765	28	287
3年 1月	5,956	1,858	3,696	798	2,692	78	402
2月	5,889	2,178	3,257	713	2,343	73	454
3月	6,627	2,051	3,875	896	2,731	84	701
4月	8,276	1,286	6,406	2,033	3,742	67	584
前年同月比	0.9	9.1	▲ 3.2	▲ 11.2	1.6	272.2	42.8

第 12 表 職業別常用新規求人・求職状況

区 分	新規求職申込件数				新規求人数			新 規 求人倍率
	常用計	フルタイム	うち男性	パートタイム	常用計	フルタイム	パートタイム	
職 業 計	8,276	4,609	2,395	3,667	10,996	7,164	3,832	1.33
管 理 的 職 業	32	24	23	8	29	28	1	0.91
専 門 的 ・ 技 術 的 職 業	1,606	952	369	654	2,398	1,754	644	1.49
事 務 的 職 業	2,068	1,213	344	855	983	579	404	0.48
販 売 の 職 業	546	326	189	220	917	559	358	1.68
サ ー ビ ス の 職 業	1,114	527	208	587	2,908	1,585	1,323	2.61
保 安 の 職 業	64	45	45	19	302	217	85	4.72
農 林 漁 業 の 職 業	92	52	44	40	183	107	76	1.99
生 産 工 程 の 職 業	544	391	307	153	1,193	966	227	2.19
輸 送 ・ 機 械 運 転 の 職 業	331	244	235	87	479	401	78	1.45
建 設 ・ 採 掘 の 職 業	145	122	121	23	647	630	17	4.46
運 搬 ・ 清 掃 ・ 包 装 等 の 職 業	1,010	319	251	691	957	338	619	0.95
分 類 不 能 の 職 業	724	394	259	330	0	0	0	—

第 13 表 新規学校卒業者の職業紹介状況 [令和3年4月]

		求職者数	求人数	うち 県内 求人数	就職者数	うち 県内 就職者数	求人倍率	就職率	
中	28年3月卒	11	66	17	10	6	6.00	90.9	
	29年3月卒	8	62	9	8	3	7.75	100.0	
	30年3月卒	3	50	14	3	1	16.67	100.0	
	31年3月卒	8	51	20	8	5	6.38	100.0	
	2年3月卒	3	49	12	3	0	16.33	100.0	
	3年3月卒	5	26	6	5	1	5.20	100.0	
学 校	熊本	0	6	1	0	0	—	—	
	上益城	0	3	0	0	0	—	—	
	八代	0	2	2	0	0	—	—	
	菊池	0	0	0	0	0	—	—	
	玉名	2	4	1	2	1	2.00	100.0	
	天草	0	0	0	0	0	—	—	
	球磨	1	5	2	1	0	5.00	100.0	
	宇城	1	2	0	1	0	2.00	100.0	
	阿蘇	1	4	0	1	0	4.00	100.0	
	水俣	0	0	0	0	0	—	—	
	高 等 学 校	28年3月卒	3,548	47,787	4,689	3,515	1,873	13.47	99.1
		29年3月卒	3,472	54,436	5,303	3,453	1,816	15.68	99.5
30年3月卒		3,603	62,015	6,701	3,581	2,038	17.21	99.4	
31年3月卒		3,644	73,799	7,254	3,633	2,100	20.25	99.7	
2年3月卒		3,547	76,602	7,163	3,537	2,036	21.60	99.7	
3年3月卒		3,113	62,725	5,587	3,100	1,855	20.15	99.6	
熊本		895	19,364	2,101	887	564	21.64	99.1	
上益城		81	2,377	340	81	56	29.35	100.0	
八代		314	6,585	477	314	195	20.97	100.0	
菊池		472	8,656	809	467	356	18.34	98.9	
玉名		417	5,905	539	417	201	14.16	100.0	
天草		275	6,785	312	275	134	24.67	100.0	
球磨		271	4,705	269	271	102	17.36	100.0	
宇城		204	2,668	374	204	131	13.08	100.0	
阿蘇		86	2,980	230	86	64	34.65	100.0	
水俣		98	2,700	136	98	52	27.55	100.0	

※ 安定業務統計による。

第 14 表 産業別・規模別新規求人状況

	3 年 4 月			3 年 3 月		
	計	一般フル	一般パート	計	一般フル	一般パート
A・B 農・林・漁業	177	99	78	220	127	93
C 鉱業、採石業、砂利採取業	7	7	0	3	3	0
D 建設業	1,186	1,112	74	1,173	1,093	80
E 製造業	1,270	901	369	1,348	1,036	312
食料品製造業	339	157	182	284	150	134
飲料・たばこ・飼料製造業	26	18	8	25	19	6
繊維工業	32	26	6	29	17	12
木材・木製品製造業	35	29	6	71	57	14
家具・装備品製造業	2	1	1	7	6	1
パルプ・紙・紙加工品製造業	4	3	1	7	6	1
印刷・同関連業	25	19	6	19	17	2
化学工業	31	5	26	12	7	5
石油製品・石炭製品製造業	1	1	0	0	0	0
プラスチック製品製造業	47	36	11	69	55	14
ゴム製品製造業	14	4	10	13	8	5
窯業・土石製品製造業	47	43	4	59	49	10
鉄鋼業	6	5	1	12	12	0
非鉄金属製造業	3	3	0	5	5	0
金属製品製造業	101	92	9	106	88	18
はん用機械器具製造業	17	12	5	28	25	3
生産用機械器具製造業	117	97	20	96	89	7
業務用機械器具製造業	18	15	3	42	26	16
電子部品・デバイス・電子回路製造業	161	135	26	149	135	14
電気機械器具製造業	81	61	20	70	56	14
情報通信機械器具製造業	42	35	7	21	14	7
輸送用機械器具製造業	62	53	9	176	152	24
その他の製造業	59	51	8	48	43	5
F 電気・ガス・熱供給・水道業	1	1	0	14	12	2
G 情報通信業	147	137	10	242	189	53
H 運輸業、郵便業	490	378	112	522	443	79
I 卸売業、小売業	1,226	639	587	1,361	691	670
J 金融業、保険業	73	51	22	79	57	22
K 不動産業、物品賃貸業	99	75	24	121	84	37
L 学術研究、専門・技術サービス業	320	258	62	242	161	81
M 宿泊業、飲食サービス業	771	337	434	873	373	500
N 生活関連サービス業、娯楽業	541	356	185	636	335	301
O 教育、学習支援業	175	78	97	266	59	207
P 医療、福祉	3,646	2,154	1,492	4,079	2,540	1,539
Q 複合サービス事業	98	41	57	77	59	18
R サービス業(他に分類されないもの)	2,035	1,387	648	2,573	1,821	752
S・T 公務・その他	229	42	187	300	43	257
合 計	12,491	8,053	4,438	14,129	9,126	5,003
29人以下	8,536	5,423	3,113	9,738	6,309	3,429
30～99人	2,609	1,709	900	2,874	1,815	1,059
100～299人	850	626	224	947	669	278
300～499人	198	135	63	190	136	54
500～999人	238	127	111	231	83	148
1,000人以上	60	33	27	149	114	35

主要産業における対前年同月比の推移

		2年4月	5月	6月	7月	8月	9月	10月
主 要 産 業 別	D 建設業	▲ 23.8	▲ 2.8	9.6	▲ 21.4	5.4	12.2	12.2
	E 製造業	▲ 30.9	▲ 32.1	▲ 23.3	▲ 24.0	▲ 32.1	▲ 14.3	▲ 19.1
	H 運輸業、郵便業	▲ 31.5	▲ 38.8	▲ 17.6	▲ 16.9	▲ 32.2	▲ 35.0	▲ 5.0
	I 卸売業、小売業	▲ 13.3	▲ 44.3	▲ 17.5	▲ 33.9	▲ 33.6	▲ 27.4	▲ 3.7
	M 宿泊業、飲食サービス業	▲ 53.3	▲ 52.3	▲ 27.7	▲ 19.0	▲ 51.6	▲ 32.9	▲ 23.9
	P 医療、福祉	▲ 22.4	▲ 15.7	▲ 6.2	▲ 21.5	▲ 14.4	▲ 9.6	▲ 14.1
R サービス業(他に分類されないもの)	▲ 34.3	▲ 50.2	▲ 48.1	▲ 46.6	▲ 30.1	▲ 27.0	▲ 22.5	
産業別合計(求人合計)		▲ 28.2	▲ 30.7	▲ 17.2	▲ 27.0	▲ 23.3	▲ 15.9	▲ 13.8

(注)産業分類は平成25年10月改定「日本標準産業分類」に基づく区分による。

前年同月			対前年同月比(%)			
計	一般フル	一般パート	計	一般フル	一般パート	
151	80	71	17.2	23.8	9.9	農、林、漁
7	7	0	0.0	0.0	-	鉱、採石
751	722	29	57.9	54.0	155.2	建設
904	603	301	40.5	49.4	22.6	製造
301	142	159	12.6	10.6	14.5	食料
15	12	3	73.3	50.0	166.7	飲料
16	7	9	100.0	271.4	▲ 33.3	繊維
13	13	0	169.2	123.1	-	木材
3	3	0	▲ 33.3	▲ 66.7	-	家具
2	0	2	100.0	-	▲ 50.0	パルプ
21	19	2	19.0	0.0	200.0	印刷
43	12	31	▲ 27.9	▲ 58.3	▲ 16.1	化学
3	2	1	▲ 66.7	▲ 50.0	▲ 100.0	石油・石炭
35	18	17	34.3	100.0	▲ 35.3	プラスチック
6	6	0	133.3	▲ 33.3	-	ゴム
71	59	12	▲ 33.8	▲ 27.1	▲ 66.7	窯業
2	2	0	200.0	150.0	-	鉄鋼
8	7	1	▲ 62.5	▲ 57.1	▲ 100.0	非鉄金属
81	74	7	24.7	24.3	28.6	金属
28	25	3	▲ 39.3	▲ 52.0	66.7	はん用
36	29	7	225.0	234.5	185.7	生産用
38	32	6	▲ 52.6	▲ 53.1	▲ 50.0	業務用
54	33	21	198.1	309.1	23.8	電子
32	26	6	153.1	134.6	233.3	電気
58	49	9	▲ 27.6	▲ 28.6	▲ 22.2	情報
14	14	0	342.9	278.6	-	輸送用機
24	19	5	145.8	168.4	60.0	その他
1	0	1	0.0	-	▲ 100.0	電気
182	137	45	▲ 19.2	0.0	▲ 77.8	情報
364	317	47	34.6	19.2	138.3	運輸、郵便
1,406	663	743	▲ 12.8	▲ 3.6	▲ 21.0	卸売、小売
76	48	28	▲ 3.9	6.3	▲ 21.4	金融、保険
109	78	31	▲ 9.2	▲ 3.8	▲ 22.6	不動産
256	209	47	25.0	23.4	31.9	学術
549	264	285	40.4	27.7	52.3	宿泊、飲食
440	263	177	23.0	35.4	4.5	生活
122	53	69	43.4	47.2	40.6	教育、学習
3,462	2,055	1,407	5.3	4.8	6.0	医療、福祉
96	39	57	2.1	5.1	0.0	複合
1,884	1,333	551	8.0	4.1	17.6	サービス
186	10	176	23.1	320.0	6.3	公務、他
10,946	6,881	4,065	14.1	17.0	9.2	合計
7,195	4,452	2,743	18.6	21.8	13.5	29人以下
2,275	1,446	829	14.7	18.2	8.6	30~99
968	707	261	▲ 12.2	▲ 11.5	▲ 14.2	100~299
300	145	155	▲ 34.0	▲ 6.9	▲ 59.4	300~499
172	123	49	38.4	3.3	126.5	500~999
36	8	28	66.7	312.5	▲ 3.6	1,000人以上

11月	12月	3年1月	2月	3月	4月	
▲ 3.6	5.6	44.2	22.5	10.5	57.9	建設業
▲ 13.6	▲ 3.2	16.8	4.8	41.4	40.5	製造業
▲ 42.8	▲ 15.5	17.7	▲ 23.1	▲ 0.8	34.6	運輸業
▲ 25.7	▲ 36.3	2.6	▲ 1.4	▲ 28.6	▲ 12.8	卸売、小売
▲ 49.8	▲ 23.5	▲ 31.6	▲ 31.3	2.0	40.4	宿泊、飲食
▲ 12.5	▲ 11.4	▲ 4.2	▲ 7.9	0.02	5.3	医療、福祉
▲ 27.5	▲ 5.7	8.3	▲ 23.2	14.9	8.0	サービス業
▲ 18.3	▲ 13.6	0.9	▲ 7.4	3.5	14.1	産業別合計

第 15 表 障害者の職業紹介・登録状況

区分	職 業 紹 介								登 録			
	新 規 求 職 申 込 件 数				就 職 件 数				新 規 登 録 者 数			
	身体	知的	精神	その他	身体	知的	精神	その他	身体	知的	精神	その他
28年度	1,024	606	1,635	272	467	418	867	142	397	285	572	153
29年度	1,028	623	1,826	287	537	441	996	125	331	290	695	168
30年度	1,010	646	1,780	281	563	440	989	150	384	293	677	180
R元年度	1,097	659	1,928	356	525	436	993	140	400	285	713	189
R2年度	912	699	1,793	429	372	405	858	202	320	294	641	184
2年 4月	102	52	149	28	28	31	71	14	43	11	52	8
5月	71	46	130	31	17	27	58	10	23	5	49	20
6月	72	36	163	30	43	20	74	15	24	9	52	12
7月	73	113	154	24	27	26	67	11	22	56	49	6
8月	75	88	166	43	25	24	77	12	33	58	56	19
9月	79	91	152	52	24	22	73	25	24	60	61	24
10月	83	79	169	44	36	33	82	24	28	43	72	24
11月	67	39	116	29	38	25	84	18	20	11	37	15
12月	57	26	127	34	27	58	50	19	24	6	48	13
3年 1月	90	40	134	26	28	40	57	16	29	12	52	13
2月	65	41	135	35	29	44	60	17	26	13	41	12
3月	78	48	198	53	50	55	105	21	24	10	72	18
4月	134	54	177	50	20	28	84	18	68	14	60	22
熊 本	51	22	76	22	6	9	38	12	30	4	28	7
上益城	4	1	12	5	0	0	5	2	3	0	6	3
八 代	9	3	12	3	0	7	9	0	3	1	2	3
菊 池	16	7	23	5	2	3	5	1	5	1	8	2
玉 名	10	5	12	6	3	3	11	2	3	2	5	1
天 草	13	4	10	1	2	2	3	1	6	0	3	0
球 磨	9	4	11	0	3	0	4	0	7	3	3	0
宇 城	14	4	12	6	2	0	1	0	7	1	3	5
阿 蘇	3	2	2	1	2	3	5	0	1	1	0	0
水 俣	5	2	7	1	0	1	3	0	3	1	2	1

※ 新規登録者数には新規移管登録者数を含む。

区 分	登 録											
	期 末 現 在 登 録 者 数											
	有 効 求 職 者				就 業 中 の 者				保 留 中 の 者			
	身体	知的	精神	その他	身体	知的	精神	その他	身体	知的	精神	その他
28年度	1,343	583	1,652	255	4,420	2,590	3,031	479	1,049	434	984	118
29年度	1,322	604	1,874	270	4,054	2,661	3,082	524	1,377	506	1,254	155
30年度	1,336	667	1,984	286	4,161	2,780	3,377	607	1,178	487	1,192	154
R元年度	1,419	661	2,054	347	4,247	3,005	3,722	665	990	432	1,149	157
R2年度	1,461	702	2,113	436	4,307	3,131	3,942	833	853	393	1,121	152
2年 4月	1,468	631	2,106	353	4,240	3,030	3,714	681	991	432	1,143	152
5月	1,383	587	1,905	343	4,235	3,038	3,738	683	1,105	472	1,366	183
6月	1,392	592	1,946	353	4,238	3,042	3,738	689	1,113	473	1,365	181
7月	1,397	639	1,953	353	4,244	3,047	3,770	706	1,113	474	1,352	179
8月	1,439	670	1,999	371	4,238	3,052	3,771	712	1,109	474	1,342	179
9月	1,469	732	2,042	395	4,234	3,044	3,777	722	1,101	467	1,331	179
10月	1,441	756	2,055	398	4,252	3,041	3,807	744	1,117	471	1,332	176
11月	1,427	755	1,988	399	4,273	3,050	3,877	764	1,119	473	1,347	179
12月	1,391	749	1,993	401	4,286	3,059	3,889	782	1,124	467	1,340	178
3年 1月	1,434	767	2,037	409	4,274	3,057	3,873	807	1,096	464	1,319	176
2月	1,452	771	2,057	422	4,290	3,069	3,917	826	858	431	1,208	153
3月	1,461	702	2,113	436	4,307	3,131	3,942	833	853	393	1,121	152
4月	1,546	673	2,161	446	4,284	3,147	3,960	841	857	394	1,115	152
熊 本	506	189	823	198	1,515	1,083	1,633	309	437	124	619	88
上益城	92	35	114	30	175	146	146	48	29	13	17	1
八 代	121	52	128	12	364	256	324	63	36	33	62	14
菊 池	227	95	374	52	640	551	690	115	157	103	209	21
玉 名	141	73	211	41	339	247	303	76	23	20	49	6
天 草	137	50	139	37	246	178	185	48	16	16	27	3
球 磨	104	52	134	24	234	148	171	45	7	6	6	1
宇 城	136	78	145	36	404	344	304	83	91	50	81	8
阿 蘇	49	28	49	10	218	124	113	32	31	16	28	9
水 俣	33	21	44	6	149	70	91	22	30	13	17	1

第 16 表 地域職業相談室業務取扱状況

	相談件数	新規相談者数	紹介件数	就職件数
30年度	13,133	3,224	4,168	1,862
R元年度	13,035	3,134	4,049	1,731
R2年度	13,919	3,001	3,666	1,565
2年 4月	910	207	256	131
5月	925	231	226	95
6月	1,268	292	332	137
7月	1,342	328	348	150
8月	1,374	190	314	140
9月	1,284	269	347	152
10月	1,414	270	333	130
11月	1,130	214	314	132
12月	1,004	177	230	122
3年 1月	1,089	274	292	93
2月	1,038	280	350	123
3月	1,141	269	324	160
4月	1,097	268	334	152
山鹿市地域職業相談室	285	32	85	38
荒尾市地域職業相談室	365	128	121	61
上天草市ふるさとHW	218	80	53	29
宇土市地域職業相談室	229	28	75	24

第 17 表 訓練室業務状況

1 就職支援計画書交付件数

令和3年4月			令和3年度計		
計	求職者支援訓練	公共職業訓練	計	求職者支援訓練	公共職業訓練
63	43	20	63	43	20

2 支給関係

(1) 認定職業訓練実施奨励金

		令和3年4月			令和3年度計		
		計	基礎コース	実践コース	計	基礎コース	実践コース
基本奨励金	支給決定件数[件]	3	1	2	3	1	2
	支給金額 [千円]	4,520	1,440	3,080	4,520	1,440	3,080
付加奨励金	支給決定件数[件]	2	0	2	2	0	2
	支給金額 [千円]	620	0	620	620	0	620
保育奨励金	支給決定件数[件]	0	0	0	0	0	0
	支給金額 [千円]	0	0	0	0	0	0

(2) 職業訓練受講給付金

	令和3年4月			令和3年度計		
	計	求職者支援訓練	公共職業訓練	計	求職者支援訓練	公共職業訓練
支給決定件数 [件]	92	45	47	92	45	47
受給者実人員 [人]	89	42	47	89	42	47
初回受給者数 [人]	22	12	10	22	12	10
支給終了者数 [人]	31	12	19	31	12	19
支給金額 [千円]	9,217	4,688	4,529	9,217	4,688	4,529

第 18 表 大量雇用変動(離職)の状況

大量雇用変動(離職)の推移 (20人以上)

(令和3年4月現在)

	平成29年度		平成30年度		令和元年度		令和2年度		令和3年度	
	件数	人	件数	人	件数	人	件数	人	件数	人
AB 農・林・漁業										
C 鉱業、採石業、砂利採取業										
D 建設業					1	20	1	59		
E 製造業	1	28	3	222	8	423	7	152	1	51
09 食料品製造業							1	30	1	51
10 飲料・たばこ・飼料製造業										
11 繊維工業					1	62				
12 木材・木製品製造業							1	15		
13 家具・装備品製造業										
14 パルプ・紙・紙加工品製造業										
15 印刷・同関連業					1	41				
16 化学工業										
17 石油製品・石炭製品製造業										
18 プラスチック製品製造業										
19 ゴム製品製造業										
21 窯業・土石製品製造業										
22 鉄鋼業										
23 非鉄金属製造業										
24 金属製品製造業					1	35				
25 はん用機械器具製造業										
26 生産用機械器具製造業							3	16		
27 業務用機械器具製造業										
28 電子部品・デバイス・電子回路製造業					2	146	1	26		
29 電気機械器具製造業	1	28			1	30				
30 情報通信機械器具製造業										
31 輸送用機械器具製造業			3	222	2	109	1	65		
32 その他の製造業										
F 電気・ガス・熱供給・水道業										
G 情報通信業	3	233	1	91						
H 運輸業、郵便業			1	25	1	26				
I 卸売業・小売業	2	94	3	106	3	129	2	96	1	33
J 金融業・保険業										
K 不動産業、物品賃貸業										
L 学術研究、専門・技術サービス業										
M 宿泊業、飲食サービス業			2	315	1	35	4	136	1	40
N 生活関連サービス業、娯楽業					2	50	3	135		
O 教育、学習支援業										
P 医療、福祉	1	52	4	113						
Q 複合サービス事業					1	42				
R サービス業(他に分類されないもの)			1	63			2	89		
ST 公務・その他					1	51				
合 計	7	407	15	935	18	776	19	667	3	124
解雇原因別	倒産				1	35	2	61	2	91
	事業所閉鎖	1	52	4	143	5	273	1	44	33
	事業縮小	1	53	4	112	8	294	7	287	
	工場合併									
	人員削減計画					1	30	2	20	
その他	5	302	7	680	3	144	7	255		

第1図 都道府県別有効求人倍率 全数(含パート) <季節調整値>

令和3年 4月 全国平均 1.09倍

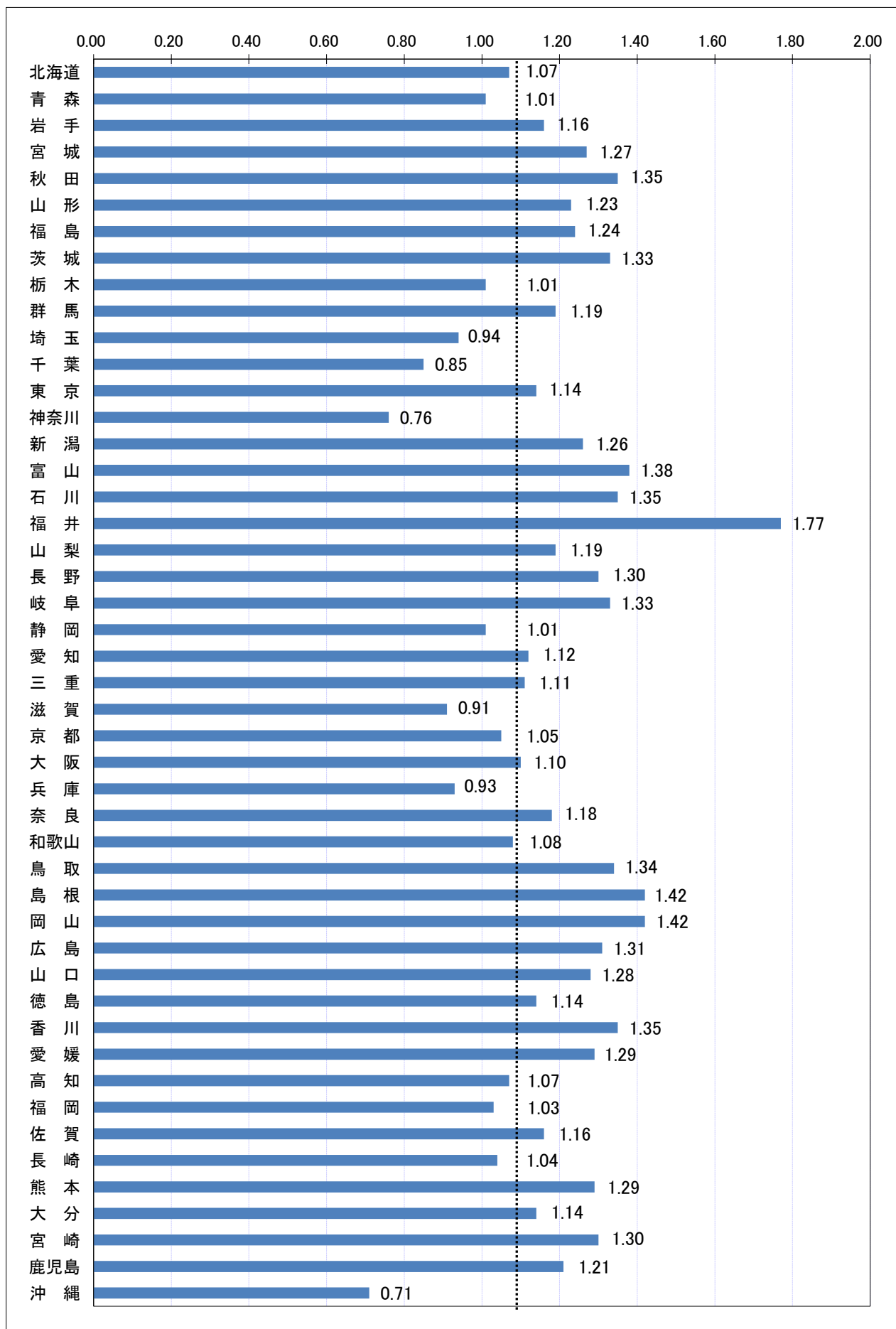

Ⅲ 雇用保険業務状況

第1表 雇用保険適用給付状況 総括

	雇用保険適用状況						雇用保険給付状況			
	一般・高年齢・短期雇用特例						基本手当等			
	適用事業所	被保険者	資格取得	資格喪失	うち事業主の都合	離職票交付	受給資格決定	初回受給者	受給者実人員	支給総額(千円)
28年度平均	31,244	465,693	8,260	7,623	331	5,566	2,568	2,426	9,188	998,015
29年度平均	32,102	479,186	8,312	7,450	338	5,355	2,226	1,882	7,231	805,376
30年度平均	32,766	488,641	8,117	7,565	397	5,438	2,270	1,810	6,565	752,035
R元年度平均	33,207	493,841	8,033	7,604	421	5,461	2,321	1,872	6,938	815,794
R2年度平均	33,937	496,869	7,698	7,336	467	5,335	2,571	2,254	8,200	991,412
2年 4月	33,546	488,038	9,913	16,851	1,345	13,085	3,844	2,518	6,668	833,217
5月	33,661	493,507	13,253	7,523	661	5,200	3,998	3,148	7,467	875,366
6月	33,770	498,722	12,488	6,873	493	4,880	3,249	2,649	8,482	1,077,976
7月	33,866	498,192	6,504	6,995	426	5,332	2,433	2,664	8,946	1,120,662
8月	33,968	497,880	5,674	5,918	271	4,281	2,337	2,245	9,220	1,077,092
9月	33,816	497,325	5,914	6,426	312	4,615	2,289	2,575	9,575	1,239,402
10月	33,907	497,133	7,279	7,428	495	5,149	2,653	2,186	9,223	1,131,123
11月	33,992	498,458	6,438	5,031	324	3,665	1,888	1,750	8,574	970,616
12月	34,062	498,729	5,819	5,696	246	3,585	1,647	1,682	7,955	914,866
3年 1月	34,133	497,525	5,745	7,035	386	5,266	2,199	1,694	7,646	934,843
2月	34,229	498,246	6,257	5,525	258	4,075	1,967	1,908	7,236	797,939
3月	34,290	498,668	7,092	6,733	382	4,888	2,349	2,023	7,411	923,848
4月	34,390	491,894	10,046	16,366	926	12,516	4,354	2,788	7,667	962,862
前月比	0.3	▲ 1.4	41.7	143.1	142.4	156.1	85.4	37.8	3.5	4.2
前年同月比	2.5	0.8	1.3	▲ 2.9	▲ 31.2	▲ 4.3	13.3	10.7	15.0	15.6
熊本	14,400	221,977	4,597	8,639	376	6,471	1,610	969	2,848	381,100
(上益城)	1,665	24,910	531	674	46	490	198	148	378	46,459
八代	2,792	32,939	626	944	33	728	343	184	576	67,545
菊池	4,631	75,451	1,323	2,041	146	1,549	586	438	1,178	141,092
玉名	2,548	35,560	716	974	61	793	415	291	718	88,885
天草	2,309	23,857	528	844	141	707	349	225	509	57,323
球磨	1,710	20,681	485	630	23	495	238	130	415	45,337
宇城	2,346	31,779	805	931	47	701	335	204	600	74,213
阿蘇	1,225	13,465	220	362	17	295	121	91	190	27,117
水俣	764	11,275	215	327	36	287	156	104	243	32,239
運輸支局	-	-	-	-	-	-	3	4	12	1,549

(注) 基本手当等：基本手当基本分(所定日数内) + 高年齢求職者給付
 運輸支局：九州地方運輸局熊本運輸支局三角庁舎にて雇用保険受給手続

第1図 受給資格決定・受給者実人員・資格取得・資格喪失の年度別推移

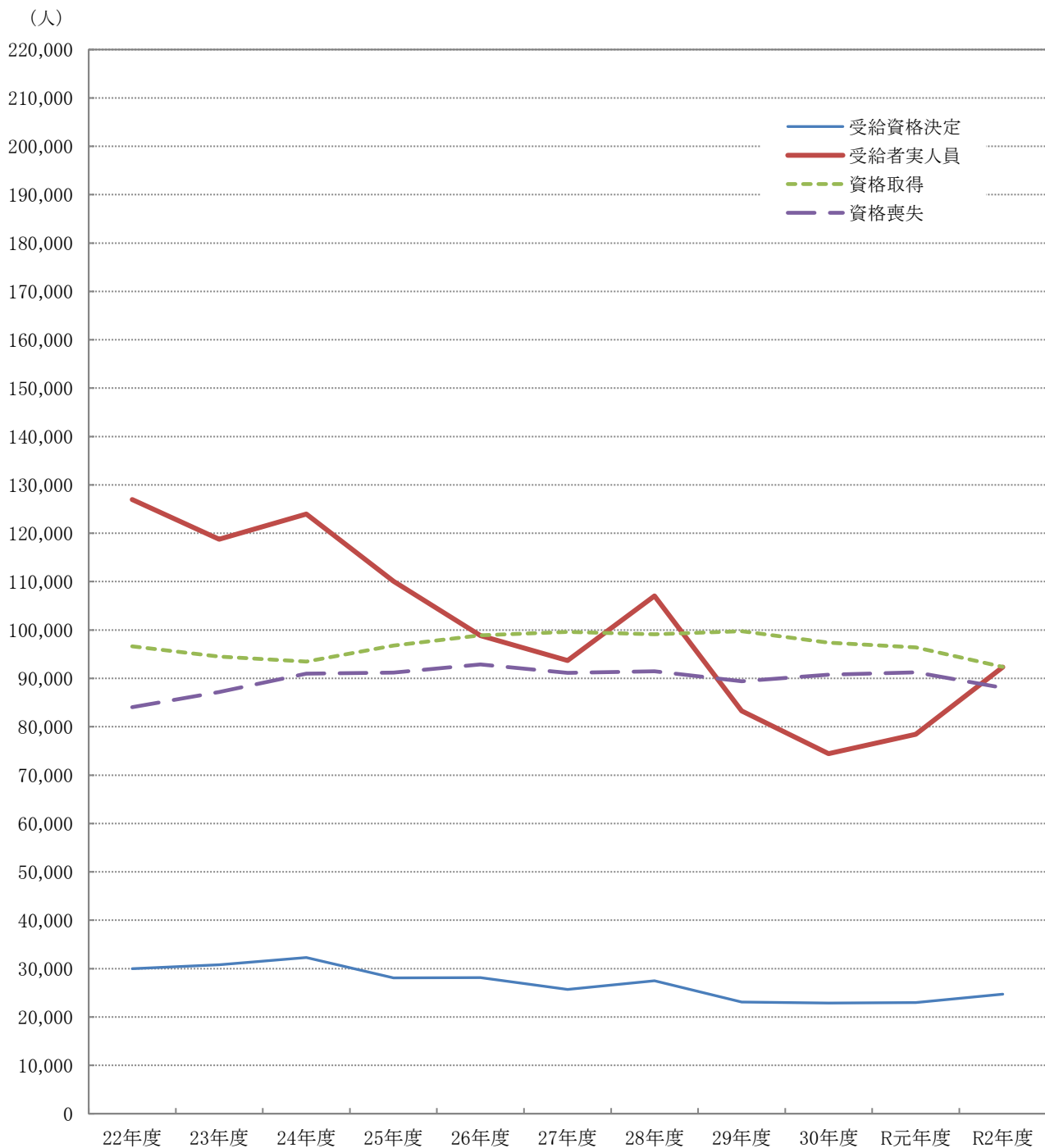

項目	22年度	23年度	24年度	25年度	26年度	27年度	28年度	29年度	30年度	R元年度	R2年度
受給資格決定	29,961	30,767	32,283	28,066	28,143	25,708	27,493	23,094	22,875	22,978	24,725
受給者実人員	126,969	118,778	123,962	110,074	98,829	93,707	107,026	83,285	74,434	78,442	92,342
資格取得	96,609	94,494	93,499	96,805	98,927	99,585	99,125	99,749	97,399	96,399	92,376
資格喪失	84,046	87,178	90,966	91,184	92,881	91,148	91,474	89,404	90,783	91,244	88,034

※ 受給資格決定・受給者実人員は基本手当基本分(所定日数内)のみ、資格取得・資格喪失は一般・高年齢・短期特例の合計

第2図 受給資格決定・受給者実人員・資格取得・資格喪失の月別推移

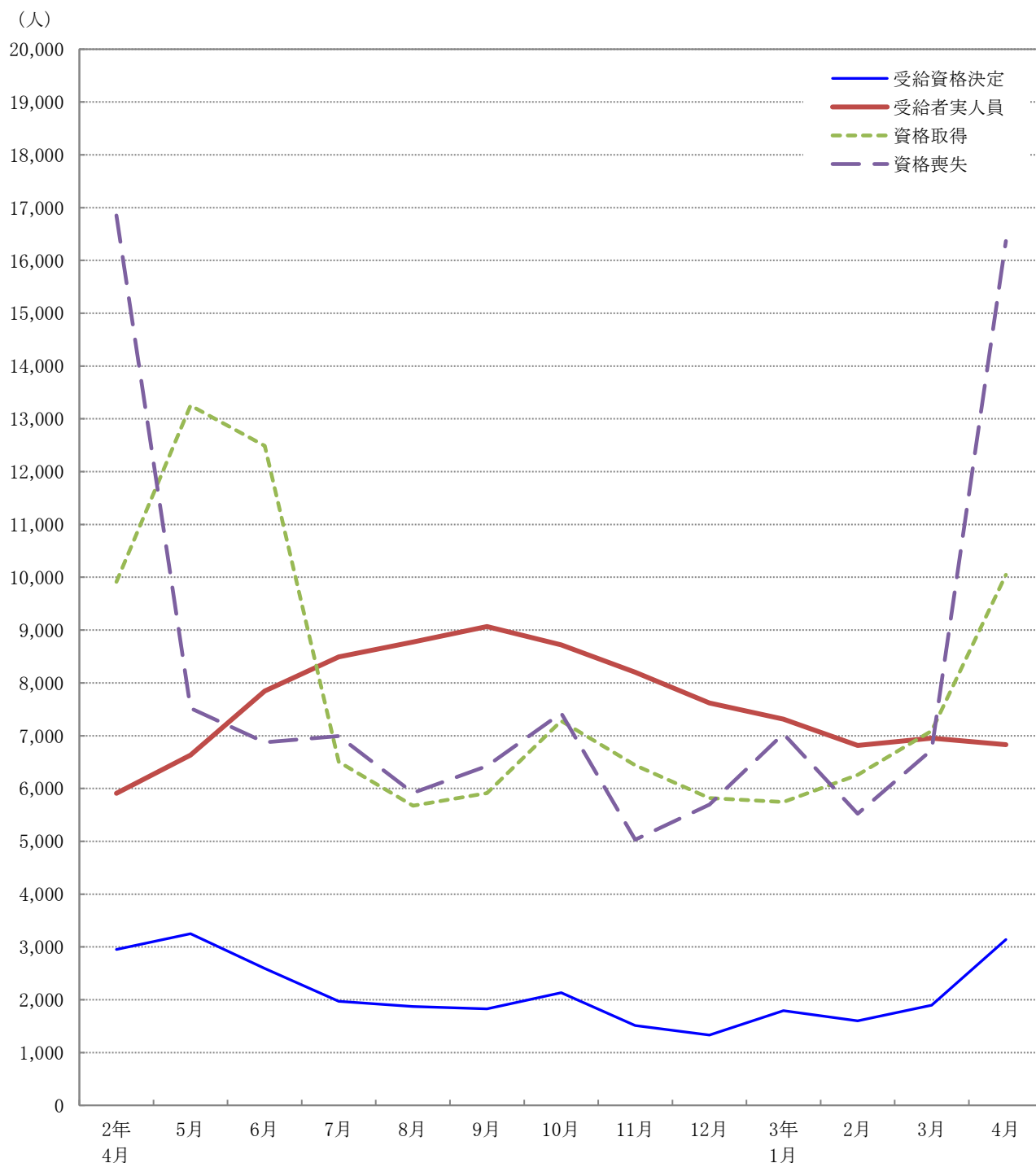

項目	2年4月	5月	6月	7月	8月	9月	10月	11月	12月	3年1月	2月	3月	4月
受給資格決定	2,951	3,250	2,592	1,968	1,871	1,826	2,131	1,513	1,331	1,795	1,602	1,895	3,140
受給者実人員	5,909	6,631	7,845	8,491	8,773	9,067	8,722	8,202	7,621	7,313	6,817	6,951	6,832
資格取得	9,913	13,253	12,488	6,504	5,674	5,914	7,279	6,438	5,819	5,745	6,257	7,092	10,046
資格喪失	16,851	7,523	6,873	6,995	5,918	6,426	7,428	5,031	5,696	7,035	5,525	6,733	16,366

※ 受給資格決定・受給者実人員は基本手当基本分(所定日数内)のみ、資格取得・資格喪失は一般・高年齢・短期特例の合計

第2表 主要指数

金額単位：千円

項目		比率	3年4月	対 比			
				3年3月	%	2年4月	%
適用事業所数			34,390	34,290	0.3	33,546	2.5
事務 組合数	事務組合		187	188	▲ 0.5	188	▲ 0.5
	委託事業所数		9,854	9,814	0.4	9,662	2.0
被保険者数			491,894	498,668	▲ 1.4	488,038	0.8
受給資格決定件数			3,140	1,895	65.7	2,951	6.4
		年度累計	3,140			2,951	6.4
初回受給者数			1,953	1,563	25.0	1,759	11.0
		年度累計	1,953			1,759	11.0
受給者実人員			6,832	6,951	▲ 1.7	5,909	15.6
		年度累計	6,832			5,909	15.6
求職者給付支給額			896,805	975,302	▲ 8.0	713,081	25.8
		年度累計	896,805			713,081	25.8
日 雇	受給者実人員		1	1	0.0	7	▲ 85.7
		年度累計	1			7	▲ 85.7
	求職者給付支給額		55	68	▲ 19.1	527	▲ 89.6
		年度累計	55			527	▲ 89.6
不正 受 給	不正受給件数		6	8	▲ 25.0	2	200.0
		年度累計	6			2	200.0
	納付命令件数		5	3	66.7	0	—
		年度累計	5			0	—
	返還命令金額		2,174	1,393	56.1	5	43380.0
		年度累計	2,174			5	43380.0
	納付命令金額		829	353	134.8	0	—
		年度累計	829			0	—

(注) 適用事業所数、被保険者数、事務組合欄はセンター集計による。

第3表 適用状況

区 分	適 用 事 業 所 数			被 保 険 者 数		
	総 数	新規適用	廃 止	総 数	取 得	喪 失
前年同月	33,546	234	113	488,038	9,913	16,851
前 月	34,290	127	62	498,668	7,092	6,733
3年4月	34,390	186	87	491,894	10,046	16,366
熊 本	14,400	78	29	221,977	4,597	8,639
(上益城)	1,665	10	6	24,910	531	674
八 代	2,792	16	4	32,939	626	944
菊 池	4,631	30	11	75,451	1,323	2,041
玉 名	2,548	13	10	35,560	716	974
天 草	2,309	5	5	23,857	528	844
球 磨	1,710	11	10	20,681	485	630
宇 城	2,346	17	5	31,779	805	931
阿 蘇	1,225	4	2	13,465	220	362
水 俣	764	2	5	11,275	215	327
対前年同月比	2.5	▲ 20.5	▲ 23.0	0.8	1.3	▲ 2.9

(注) センター集計による

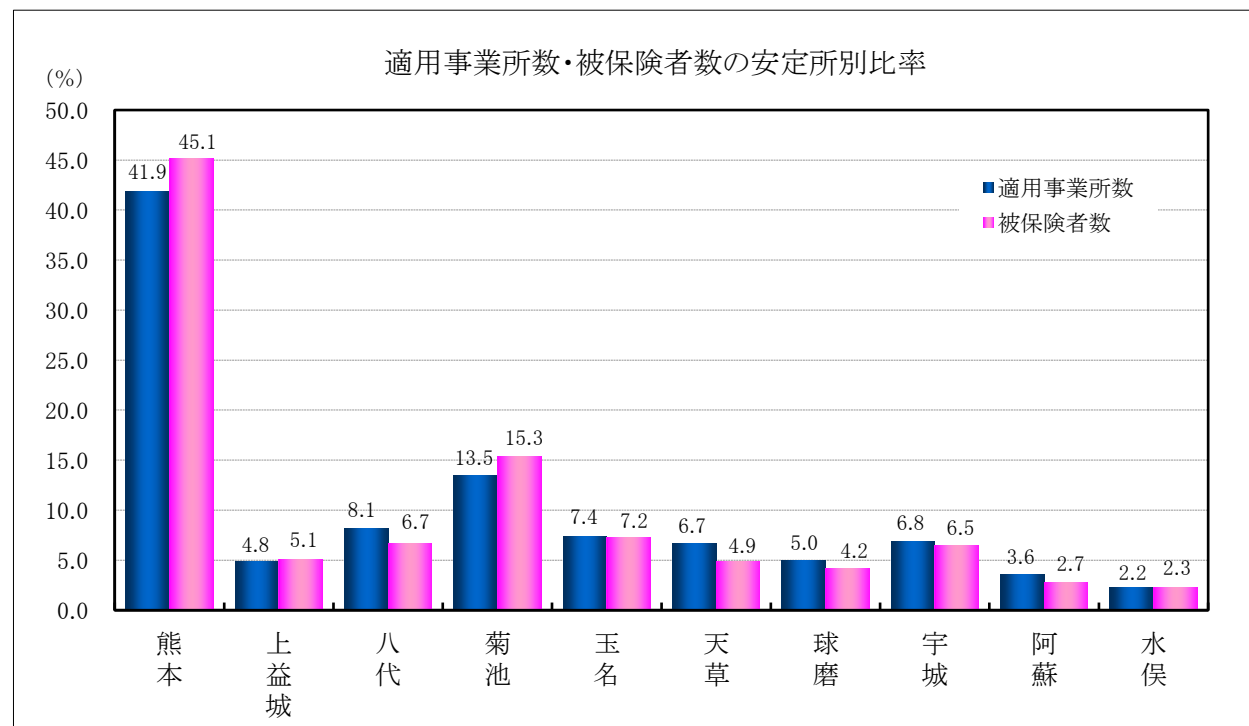

第4表 求職者給付金状況

項目 安定所別	離職票 交付枚数	初 回 受給者数	受給資格 決定件数	受 給 者 実 人 員								
				基 本 手 当							技能習 得手当	寄宿 手当
				所定 給付	特定受給 資格者	個別延 長給付	訓練延 長給付	広域延 長給付	全国延 長給付	特例訓 練給付		
前年同月	件 13,085	人 1,759	件 2,951	人 5,909	人 1,475	人 0	人 289	人 0	人 0	人 0	人 318	人 2
前 月	4,888	1,563	1,895	6,951	1,715	1,042	355	0	0	0	255	0
3年4月	12,516	1,953	3,140	6,832	1,673	678	279	0	0	0	302	0
熊 本	6,471	760	1,159	2,639	689	282	120	0	0	0	162	0
(上益城)	490	97	136	327	78	43	9	0	0	0	5	0
八 代	728	119	273	511	109	41	19	0	0	0	16	0
菊 池	1,549	296	419	1,036	215	91	54	0	0	0	52	0
玉 名	793	177	291	604	121	48	45	0	0	0	32	0
天 草	707	163	259	447	134	35	3	0	0	0	6	0
球 磨	495	81	173	366	111	68	0	0	0	0	0	0
宇 城	701	143	253	539	115	44	21	0	0	0	24	0
阿 蘇	295	56	74	155	28	14	2	0	0	0	2	0
水 俣	287	57	100	196	66	12	3	0	0	0	3	0
運輸支局	—	4	3	12	7	0	3	0	0	0	0	0
年度累計	12,516	1,953	3,140	6,832	1,673	678	279	0	0	0	302	0

(注) 特定受給資格者：離職者で倒産・解雇等により再就職の準備をする時間的余裕なく離職を余儀なくされた方。
就業促進定着手当は、平成26年10月分より計上（平成26年4月1日施行、平成26年10月から給付開始）

受 給 者 実 人 員															
	傷病 手当	高年齢	短期 特例	日 雇	就 業 手当	再就職 手 当	就 業 促 進 定 着 手 当	常用就 職 支 度 手 当	移 転 費	求職活動支援費			政 手 当	就 職 促 進 手 当	
										広域 求職	短 訓	役 務			
前年同月	人 35	人 759	人 2	人 7	人 16	人 480	人 126	人 6	人 12	人 14	人 11	人 0	人 3	人 1	人 0
前 月	29	460	30	1	18	558	191	9	8	9	4	0	5	3	0
3年4月	28	835	9	1	22	507	163	10	11	13	4	0	9	1	0
熊 本	10	209	0	0	13	187	58	2	2	5	0	0	5	0	0
(上益城)	4	51	0	0	0	23	5	0	1	0	0	0	0	0	0
八 代	3	65	1	0	0	54	17	3	0	0	0	0	0	0	0
菊 池	4	142	0	0	2	63	36	2	0	3	0	0	3	1	0
玉 名	1	114	0	0	4	69	22	1	1	1	0	0	1	0	0
天 草	0	62	8	1	3	14	5	1	0	1	1	0	0	0	0
球 磨	2	49	0	0	0	37	11	1	0	3	3	0	0	0	0
宇 城	3	61	0	0	0	29	4	0	2	0	0	0	0	0	0
阿 蘇	0	35	0	0	0	9	3	0	0	0	0	0	0	0	0
水 俣	1	47	0	0	0	18	2	0	1	0	0	0	0	0	0
運輸支局	0	0	0	0	0	4	0	0	4	0	0	0	0	0	0
年 度 累 計	28	835	9	1	22	507	163	10	11	13	4	0	9	1	0

第5表 各種給付金等給付状況

安定所別		年度累計	前 月	4月 計	熊 本	(上益城)
項 目						
雇用保険給付関係一般求職者給付	一般求職者給付支給総額	905,818	985,032	905,818	387,098	41,899
	基本手当支給総額	896,805	975,302	896,805	383,369	41,138
	所定日数内 (基本手当基本分)	793,673	837,724	793,673	338,262	35,871
	個別延長	68,057	95,815	68,057	29,679	4,127
	訓練延長	35,074	41,763	35,074	15,427	1,138
	広域延長	0	0	0	0	0
	全国延長	0	0	0	0	0
	特例訓練	0	0	0	0	0
	技能習得手当	5,118	5,654	5,118	2,529	122
	寄宿手当	0	0	0	0	0
	傷病手当	3,894	4,075	3,894	1,199	639
	高年齢給付支給額	169,189	86,123	169,189	42,837	10,587
特例給付支給額	1,525	5,795	1,525	0	0	
日雇給付支給額	55	68	55	0	0	

政府職員等 退職手当支給額	9	336	9	0	0
職業転換給付金 就職促進手当支給額	0	0	0	0	0

雇用保険給付関係就職促進給付	就業手当	712	874	712	543	0
	再就職手当	191,194	210,926	191,194	72,041	7,968
	就業促進定着手当	24,558	30,827	24,558	8,824	936
	常用就職支度手当	1,504	1,132	1,504	441	0
	うち一般	1,080	1,058	1,080	219	0
	うち高年齢	424	74	424	222	0
	うち特例	0	0	0	0	0
	移 転 費	1,369	1,025	1,369	237	175
	求職活動支援費	80	191	80	25	0
	広域求職活動	28	172	28	0	0
	短期訓練	0	0	0	0	0
	役 務	51	19	51	25	0

(注) ・安定所別の金額は、千円未満切り捨てのため月計には一致しない。
 ・就業促進定着手当は、平成26年10月分より計上（平成26年4月1日施行、平成26年10月から給付開始）
 ・短期訓練・役務は、平成29年1月分より計上。

(単位：千円)

八代	菊池	玉名	天草	球磨	宇城	阿蘇	水俣	運輸支局
59,990	130,839	76,745	48,896	41,760	69,209	21,641	25,677	2,059
59,474	129,029	75,946	48,732	41,530	68,463	21,598	25,465	2,058
53,958	112,431	65,791	44,999	35,113	62,009	19,725	23,958	1,549
3,366	9,645	4,747	3,429	6,416	4,060	1,554	1,030	0
2,149	6,953	5,406	303	0	2,393	317	476	508
0	0	0	0	0	0	0	0	0
0	0	0	0	0	0	0	0	0
0	0	0	0	0	0	0	0	0
299	879	530	164	8	453	43	87	0
0	0	0	0	0	0	0	0	0
216	930	269	0	222	291	0	125	0
13,587	28,661	23,093	12,323	10,224	12,203	7,391	8,280	0
117	0	0	1,403	0	0	3	0	0
0	0	0	55	0	0	0	0	0

0	9	0	0	0	0	0	0	0
0	0	0	0	0	0	0	0	0

0	55	27	85	0	0	0	0	0
18,056	27,059	24,587	3,697	12,076	11,289	4,689	7,374	2,354
2,305	5,186	3,210	748	2,058	343	635	310	0
304	267	143	145	201	0	0	0	0
304	267	143	145	0	0	0	0	0
0	0	0	0	201	0	0	0	0
0	0	0	0	0	0	0	0	0
0	0	93	0	0	241	0	94	526
0	17	8	13	15	0	0	0	0
0	0	0	13	15	0	0	0	0
0	0	0	0	0	0	0	0	0
0	17	8	0	0	0	0	0	0

第6表 給付金等支給状況

(単位：千円)

項 目	4 月	年 度 累 計
雇 用 調 整 助 成 金	2,036,474	2,036,474
労 働 移 動 支 援 助 成 金	0	0
地 域 雇 用 開 発 助 成 金	27,700	27,700
※ 特定求職者雇用開発助成金 〔 特定就職困難者コース 生涯現役コース 被災者雇用開発コース 〕	66,942	66,942
ト ラ イ ア ル 雇 用 助 成 金	1,660	1,660
キ ャ リ ア ア ッ プ 助 成 金	53,560	53,560

※ 特定求職者雇用開発助成金は、平成29年4月より全部で8コースの設定となり、そのうち（ ）内3コースを計上。

(単位：千円)

項 目	4 月	年 度 累 計
雇 用 継 続 給 付 支 給 額	725,114	725,114
うち 高年齢雇用継続基本給付金	117,886	117,886
うち 高年齢再就職給付金	0	0
うち 育児休業給付金	600,180	600,180
うち 介護休業給付金	7,046	7,046
教 育 訓 練 給 付 金	3,393	3,393

(注) 金額は千円未満切り捨てのため計には一致しない。
教育訓練給付金は、一般教育訓練を計上。