

くまもと職業安定業務月報

令和3年3月

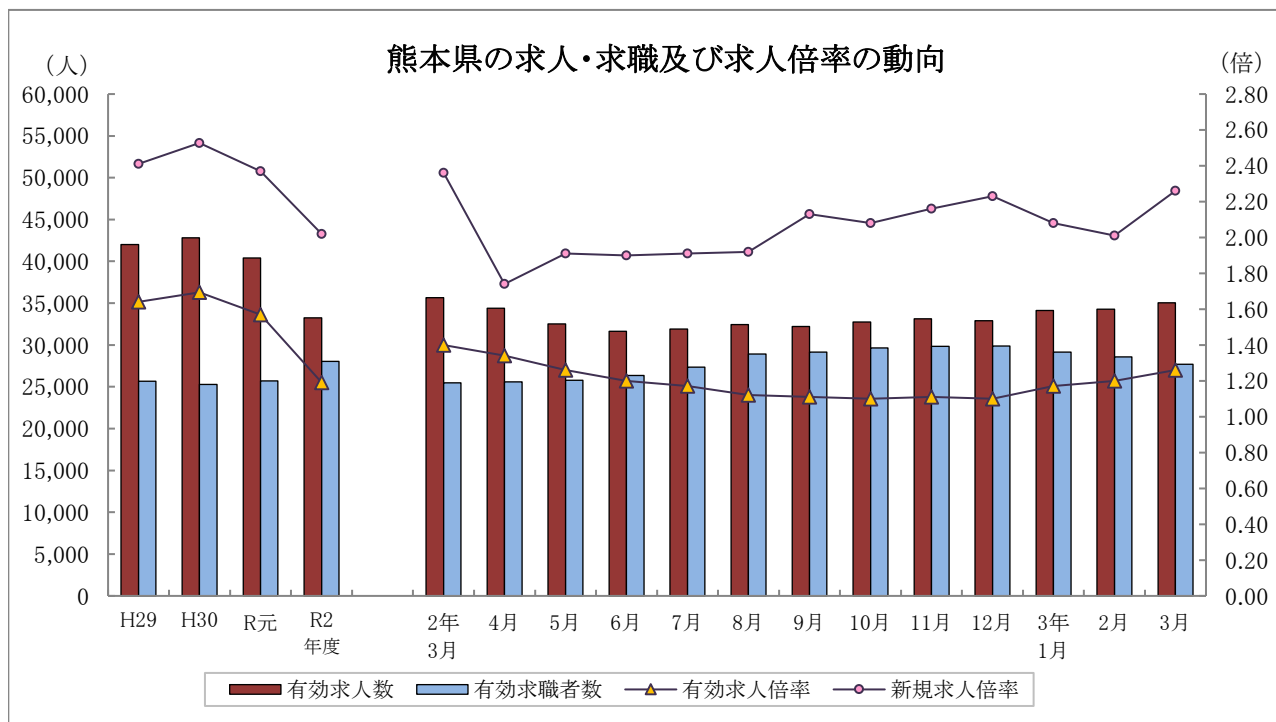

	有効求人人数	有効求職者数	有効求人倍率		新規求人倍率		完全失業率 (%)	完全失業者数 (万人)
	熊本県	熊本県	熊本県	全国	熊本県	全国	全国	全国
29年度	42,009	25,660	1.64	1.54	2.41	2.29	2.7	183
30年度	42,799	25,271	1.69	1.62	2.53	2.42	2.4	166
R元年度	40,406	25,696	1.57	1.55	2.37	2.35	2.3	162
R2年度	33,237	28,048	1.19	1.10	2.02	1.90	2.9	198
2年 8月	32,427	28,902	1.12	1.05	1.92	1.83	3.0	206
9月	32,221	29,138	1.11	1.04	2.13	1.97	3.0	210
10月	32,736	29,633	1.10	1.04	2.08	1.84	3.1	215
11月	33,113	29,821	1.11	1.05	2.16	2.04	3.0	195
12月	32,879	29,873	1.10	1.05	2.23	2.11	3.0	194
3年 1月	34,139	29,130	1.17	1.10	2.08	2.03	2.9	197
2月	34,276	28,589	1.20	1.09	2.01	1.88	2.9	194
3月	35,033	27,699	1.26	1.10	2.26	1.99	2.6	188

各年度は原数値(平均値)、各月は季節調整値、月次の完全失業者数は原数値
 令和2年12月以前の季節調整値は新季節指数により改訂されている。
 ※完全失業率・失業者数は、「労働力調査」(総務省統計局)より引用

熊本労働局職業安定部職業安定課

用語の定義

1 職業紹介関係

(1) 一般

常用及び臨時・季節を合せたものをいう。

(2) 常用

雇用契約において雇用期間の定めがないか又は4ヶ月以上の雇用期間が定められているもの(季節労働を除く)をいう。

(3) パートタイム

1日、1週間又は1ヶ月の所定労働時間が通常の労働時間に比べて短いものをいう。

(4) 新規求職申込件数

期間中に新たに受け付けた求職申込みの件数をいう。

(5) 新規求人数

期間中に新たに受け付けた求人数(採用予定人員)をいう。

(6) 月間有効求職者数

「前月から繰越された有効求職者数」と当月の「新規求職申込件数」の合計数をいう。

(7) 月間有効求人数

「前月から繰越された有効求人数」と当月の「新規求人数」の合計数をいう。

(8) 紹介件数

求職者と求人との結合を図るため紹介した件数(他安定所からの連絡求人分への紹介を含む。)をいう。

(9) 就職件数

自安定所の有効求職者が自安定所の紹介により就職したことを確認した件数(他安定所からの連絡求人分を含む。)をいう。

(10) 他県への就職件数

都道府県地域を超える広域職業紹介による就職件数をいう。

(11) 保・受給者の就職件数(雇用保険受給者の就職件数)

基本手当に係る受給資格決定後、基本手当の支給を終了するまでの間に安定所の紹介により就職した基本手当受給資格者の就職件数をいう。

(12) 充足数

自安定所の有効求人が、安定所(求人連絡先の安定所を含む。)の紹介より求職者として結合した件数をいう。

(13) 求人倍率

求職者数に対する求人数の割合をいい、「新規求人数」を「新規求職申込件数」で除して得た新規求人倍率と、「月間有効求人数」を「月間有効求職者数」で除して得た有効求人倍率の2種類がある。

(14) 就職率

求職者に対する就職件数の割合をいい、「就職件数」を「新規求職申込件数」で除して算出したものをいう。

(15) 充足率

求人数に対する充足された求人の割合をいい、「充足数」を「新規求人数」で除して算出したものをいう。

(16) 季節調整値

一年を周期として繰り返す季節的な要因による変動の影響を取り除いた値をいう。

2 雇用保険関係

(1) 基本手当

求職者給付のうち最も基本的なもので、一般被保険者が失業し、法第13条の受給要件を満たしているときに支給される。

(2) 離職票交付枚数

安定所が離職による被保険者資格の喪失の確認を行い、離職者に交付した離職票の枚数をいう。

(3) 受給資格決定件数

受け付けた離職票に基づき安定所が求職者給付を受ける資格があると決定した件数をいう。

(基本手当及び高年齢求職者給付に係るものに限る。)

(4) 初回受給者数

同一受給期間内における基本手当(傷病手当)の第1回目の支給を受けた者の数をいう。

(5) 受給者実人員

基本手当の給付を実際に受けた受給資格者の実数をいう。(各種延長給付に係るものを除く。)

【 目 次 】

I 労働市場の概況

令和3年3月の県内の概況・・・・・・・・・・・・・・・・・・・・・・・・ 2

II 職業紹介状況

第1表 職業紹介状況 総括・・・・・・・・・・・・・・・・・・・・・・・・ 3
 第2表 安定所別有効求人倍率の推移<原数値>・・・・・・・・・・・・ 4
 第3表 全国・九州・熊本県雇用情勢指数・・・・・・・・・・・・ 4
 第4表 職業紹介状況 全数・・・・・・・・・・・・・・・・・・・・ 5
 第5表 職業紹介状況 一般フルタイム・・・・・・・・・・・・ 6
 第6表 職業紹介状況 常用的フルタイム・・・・・・・・・・・・ 7
 第7表 職業紹介状況 一般パートタイム・・・・・・・・・・・・ 8
 第8表 男女別職業紹介状況 全数・・・・・・・・・・・・ 9
 第9表 中高年齢者職業紹介状況 一般フルタイム・・・・・・・・ 10
 第10表 中高年齢者職業紹介状況 一般パートタイム・・・・ 11
 第11表 態様別常用新規求職者数・・・・・・・・・・・・ 12
 第12表 職業別常用新規求人・求職状況・・・・・・・・・・・・ 12
 第13表 新規学校卒業(予定)者職業紹介状況・・・・・・・・ 13
 第14表 産業別・規模別新規求人状況・・・・・・・・・・・・ 14
 第15表 障害者の職業紹介・登録状況・・・・・・・・・・・・ 16
 第16表 地域職業相談室業務取扱状況・・・・・・・・・・・・ 18
 第17表 訓練室業務状況・・・・・・・・・・・・ 18
 第18表 大量雇用変動(離職)の状況・・・・・・・・・・・・ 19
 第1図 都道府県別有効求人倍率グラフ・・・・・・・・・・・・ 20
 第19表 全国・季節調整済求人倍率推移・・・・・・・・・・・・ 21
 第20表 熊本・季節調整済求人倍率推移・・・・・・・・・・・・ 22

III 雇用保険業務状況

第1表 雇用保険適用給付状況 総括・・・・・・・・・・・・ 23
 第1図 受給資格決定・受給者実人員・資格取得・資格喪失の年度別推移・・・・ 24
 第2図 受給資格決定・受給者実人員・資格取得・資格喪失の月別推移・・・・ 25
 第2表 主要指数・・・・・・・・・・・・ 26
 第3表 適用状況・・・・・・・・・・・・ 27
 第4表 求職者給付金状況・・・・・・・・・・・・ 28
 第5表 各種給付金等給付状況・・・・・・・・・・・・ 30
 第6表 給付金等支給状況・・・・・・・・・・・・ 32

《 雇用形態 概念図 》

フルタイム	常用雇用フルタイム	常用的フルタイム	一般フルタイム	全数
	臨時(4ヶ月以上)フルタイム			
	臨時的フルタイム	臨時的フルタイム・一般季節・一般出稼ぎ		
	日雇のフルタイム			
パートタイム	常用雇用パートタイム	常用的パートタイム	一般パートタイム	
	臨時(4ヶ月以上)パートタイム			
	臨時的パートタイム	日雇のパートタイム		
	日雇のパートタイム			
季節データ				

I 労働市場の概況

【令和3年3月の県内の概況】

新規求職申込件数(原数値)は前年同月比5.6%増、7か月ぶりに増加しました。
新規求人数(同)は同3.5%増、2か月ぶりに増加しました。建設業、製造業、宿泊・飲食業、医療・福祉、その他のサービス業で増加し、運輸業・郵便業、卸売・小売業で減少となりました。
有効求人倍率(季節調整値)は、有効求人数(同)が前月より増加し、有効求職者数(同)は前月より減少したため前月の水準を上回りました。

○求人倍率の動向

3月の有効求人数(季節調整値)は、前月比2.2%増の35,033人で、3か月連続の増加となりました。
一方、有効求職者数(同)は前月比3.1%減の27,699人で3か月連続の減少となりました。
この結果、求職者1人当たりの有効求人数の割合を示す有効求人倍率(季節調整値)は、前月から0.06ポイント上回り1.26倍となりました。
正社員の有効求人倍率(原数値)は0.98倍で、前年同月を0.05ポイント下回りました。

○求人動向

新規求人数(原数値)は、前年同月比3.5%増の14,129人で、2か月ぶりに増加しました。
うち一般フルタイム求人は同9.5%増の9,126人で2か月ぶりに増加し、一般パートタイム求人は同5.9%減の5,003人で15か月連続の減少となりました。
これを主要産業別にみると、建設業(10.5%増)、製造業(41.4%増)、宿泊業、飲食サービス業(2.0%増)、医療、福祉(0.02%増)、サービス業(他に分類されないもの)(14.9%増)で増加、卸売業、小売業(28.6%減)、運輸業、郵便業(0.8%減)で減少しました。

○求職動向

新規求職申込件数(原数値)は、前年同月比5.6%増の6,654人で、7か月ぶりの増加となりました。
うち一般フルタイムは同1.9%増の4,128人で5か月ぶりの増加、一般パートタイムは同12.3%増の2,526人で4か月ぶりの増加となりました。
新規常用求職者(パートを含む)を在職者・離職者の態様別にみると、前年同月比で、在職者は0.1%増の2,051人で2か月連続の増加、離職者は6.1%増の3,875人で3か月ぶりの増加、無業者は20.9%増の701人で5か月ぶりに増加しました。
また離職者のうち、事業主都合離職者は8.3%増の896人で2か月連続の増加、自己都合離職者は3.5%増の2,731人で、9か月ぶりに増加しました。
新規常用求職者(パートを含む)全体では、5.5%増の6,627人で7か月ぶりに増加しました。

○就職動向

就職件数は、前年同月比1.4%増の2,945人で、18か月ぶりに増加しました。
新規求職者に対する就職件数の割合(就職率)は44.3%となり、前年同月を1.8ポイント下回りました。

新規求人数・新規求職申込件数及び新規求人倍率の年度別・月別推移(全数)

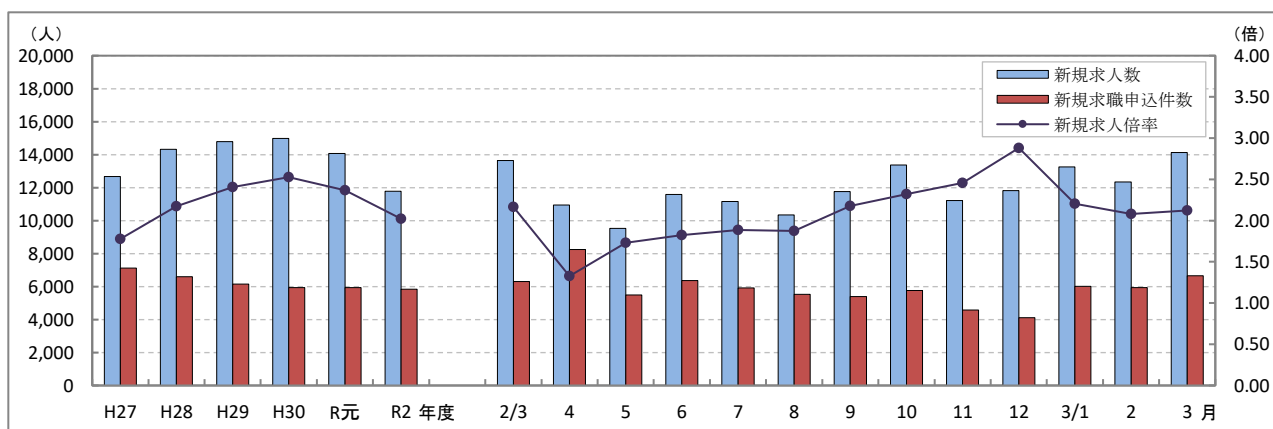

(注) 文中の正社員有効求人倍率は正社員の月間有効求人数をパートタイムを除く常用の月間有効求職者数で除して算出しているが、パートタイムを除く常用の有効求職者には派遣労働者や契約社員を希望する者も含まれるため、厳密な意味での正社員有効求人倍率より低い値となる。また、産業分類は、平成25年10月改定「日本標準産業分類」に基づくものである。(第14表産業別・規模別新規求人状況も同様である。)

Ⅱ 職業紹介状況

第1表 職業紹介状況 総括

項 目		3年 3月	3年 2月	2年 3月	前年同月比 (%・ポイント)	
全 数	① 新規求職申込件数	6,654	5,928	6,302	5.6	
	② 月間有効求職者数	原数値	28,668	27,557	26,218	9.3
		季節調整値	27,699	28,589	25,485	(前月比)▲ 3.1
	③ 新規求人数	14,129	12,341	13,651	3.5	
	④ 月間有効求人数	原数値	37,321	36,165	37,748	▲ 1.1
		季節調整値	35,033	34,276	35,642	(前月比) 2.2
	⑤ 紹介件数	6,909	6,541	6,676	3.5	
	⑥ 就職件数	2,945	2,022	2,905	1.4	
	⑦ 有効求人倍率	原数値	1.30	1.31	1.44	▲ 0.14
		季節調整値	1.26	1.20	1.40	(前月比) 0.06
	⑧ 新規求人倍率	原数値	2.12	2.08	2.17	▲ 0.05
	⑨ 充足数	2,910	1,982	2,865	1.6	
	就職率 (⑥/①×100)	44.3	34.1	46.1	▲ 1.8	
充足率 (⑨/③×100)	20.6	16.1	21.0	▲ 0.4		
一 般 フ ル タ イ ム	① 新規求職申込件数	4,128	3,803	4,053	1.9	
	② 月間有効求職者数	17,425	16,871	16,146	7.9	
	③ 新規求人数	9,126	7,538	8,332	9.5	
	④ 月間有効求人数	24,191	23,274	23,375	3.5	
	⑤ 紹介件数	4,234	3,854	4,225	0.2	
	⑥ 就職件数	1,483	1,149	1,504	▲ 1.4	
	⑦ 充足数	1,441	1,119	1,475	▲ 2.3	
	就職率 (⑥/①×100)	35.9	30.2	37.1	▲ 1.2	
	充足率 (⑦/③×100)	15.8	14.8	17.7	▲ 1.9	
常 用	① 新規求職申込件数	4,112	3,781	4,043	1.7	
	② 月間有効求職者数	17,342	16,785	16,082	7.8	
	③ 新規求人数	7,827	6,601	7,166	9.2	
	④ 月間有効求人数	20,954	20,026	20,238	3.5	
	⑤ 就職件数	1,414	1,066	1,417	▲ 0.2	
一 般 パ ー ト タ イ ム	① 新規求職申込件数	2,526	2,125	2,249	12.3	
	② 月間有効求職者数	11,243	10,686	10,072	11.6	
	③ 新規求人数	5,003	4,803	5,319	▲ 5.9	
	④ 月間有効求人数	13,130	12,891	14,373	▲ 8.6	
	⑤ 就職件数	1,462	873	1,401	4.4	
	⑥ 充足数	1,469	863	1,390	5.7	
	就職率 (⑤/①×100)	57.9	41.1	62.3	▲ 4.4	
充足率 (⑥/③×100)	29.4	18.0	26.1	3.3		
正 社 員	① 新規求人数	6,266	5,467	5,799	8.1	
	② 有効求人数	17,005	16,421	16,595	2.5	
	③ 紹介件数	3,254	2,764	3,291	▲ 1.1	
	④ 就職件数	1,128	882	1,169	▲ 3.5	
	⑤ 有効求人倍率	0.98	0.98	1.03	▲ 0.05	
	⑥ 充足数	1,099	859	1,165	▲ 5.7	

※ 常用には常用的パートタイムを含まない。 正社員有効求人倍率(正社員②/常用②)は原数値

第2表 安定所別有効求人倍率の推移 全数 <原数値>

年度	熊本	上益城	八代	菊池	玉名	天草	球磨	宇城	阿蘇	水俣	局計
28年度	1.52	1.19	1.38	1.59	1.16	0.95	1.14	1.63	1.08	1.18	1.40
29年度	1.86	1.73	1.54	1.64	1.28	1.12	1.33	1.69	1.49	1.36	1.64
30年度	1.97	1.68	1.43	1.67	1.36	1.17	1.40	1.67	1.72	1.42	1.69
R元年度	1.86	1.38	1.31	1.42	1.29	1.17	1.39	1.60	1.42	1.46	1.57
R2年度	1.35	1.00	1.13	1.06	0.99	0.95	1.08	1.20	1.15	1.26	1.19
2年 3月	1.73	1.10	1.20	1.25	1.23	1.23	1.26	1.31	1.15	1.47	1.44
4月	1.49	0.97	1.14	1.10	1.03	1.01	1.05	1.19	1.00	1.26	1.25
5月	1.28	0.88	1.08	0.99	0.91	0.84	1.09	1.14	0.92	1.20	1.11
6月	1.19	0.95	0.98	0.96	0.86	0.82	0.98	1.13	1.06	1.21	1.06
7月	1.21	0.94	0.93	0.96	0.93	0.90	0.99	1.14	1.05	1.30	1.07
8月	1.24	0.94	0.99	0.93	0.86	0.89	0.95	1.12	1.01	1.15	1.07
9月	1.26	0.91	1.00	0.92	0.91	0.90	0.93	1.11	1.09	1.11	1.08
10月	1.31	0.94	1.16	0.99	0.98	0.94	0.98	1.12	1.31	1.18	1.15
11月	1.39	1.03	1.24	1.05	1.08	1.00	1.06	1.26	1.43	1.32	1.23
12月	1.47	1.07	1.29	1.12	1.11	1.08	1.11	1.28	1.45	1.43	1.29
3年 1月	1.46	1.10	1.27	1.19	1.09	1.07	1.22	1.32	1.18	1.38	1.30
2月	1.46	1.12	1.25	1.28	1.11	1.00	1.27	1.28	1.16	1.38	1.31
3月	1.41	1.18	1.26	1.29	1.12	1.00	1.35	1.31	1.26	1.24	1.30

第3表 全国・九州・熊本県雇用情勢指数 全数

年度	完全失業率			有効求人倍率					新規求人倍率			就職率(%)		
	全国	失業者数 (万人)	熊本	全国	九州	熊本	うち一般パート		全国	九州	熊本	全国	九州	熊本
28年度	3.0	203	3.2	1.39	1.24	1.40	1.73	1.50	2.08	1.82	2.17	33.8	38.1	39.2
29年度	2.7	183	3.0	1.54	1.40	1.64	1.80	1.62	2.29	2.02	2.41	33.9	38.1	40.9
30年度	2.4	166	2.7	1.62	1.46	1.69	1.81	1.57	2.42	2.12	2.53	33.2	37.2	39.6
R元年度	2.3	162	2.7	1.55	1.40	1.57	1.71	1.50	2.35	2.05	2.37	31.3	35.3	37.6
R2年度	2.9	198	2.8	1.10	1.05	1.19	1.18	1.10	1.90	1.77	2.02	26.5	31.8	32.8
2年 3月	2.5	176	2.7	1.40	1.24	1.40	1.51	1.39	2.24	1.94	2.36	36.9	43.3	46.1
4月	2.6	189	3.3	1.30	1.18	1.34	1.43	1.28	1.81	1.62	1.74	22.7	26.6	23.1
5月	2.8	198		1.18	1.10	1.26	1.30	1.19	1.91	1.73	1.91	22.6	28.5	29.3
6月	2.8	195		1.12	1.07	1.20	1.26	1.11	1.71	1.66	1.90	23.9	31.4	31.1
7月	2.9	197		1.09	1.04	1.17	1.20	1.12	1.70	1.67	1.91	26.4	31.7	30.8
8月	3.0	206	2.5	1.05	1.01	1.12	1.14	1.10	1.83	1.77	1.92	26.4	31.0	31.5
9月	3.0	210		1.04	0.99	1.11	1.12	1.02	1.97	1.86	2.13	27.8	32.3	35.3
10月	3.1	215		1.04	1.00	1.10	1.11	0.99	1.84	1.75	2.08	27.4	32.6	36.6
11月	3.0	195	2.4	1.05	1.00	1.11	1.11	1.00	2.04	1.84	2.16	30.6	34.9	38.7
12月	3.0	194		1.05	1.00	1.10	1.09	0.99	2.11	1.88	2.23	30.4	36.6	38.0
3年 1月	2.9	197	-	1.10	1.03	1.17	1.14	1.07	2.03	1.81	2.08	20.9	24.5	25.8
2月	2.9	194		1.09	1.04	1.20	1.12	1.10	1.88	1.78	2.01	26.2	31.6	34.1
3月	2.6	188		1.10	1.06	1.26	1.12	1.13	1.99	1.89	2.26	33.8	41.8	44.3

各年度は原数値(平均値)、各月は季節調整値、月次の失業者数・就職率は原数値
 令和2年12月以前の季節調整値は新季節指数により改訂されている。
 ※ 完全失業率・失業者数は、「労働力調査」(総務省統計局)より引用。
 ※ 熊本の失業率はモデル推計値(年平均・四半期平均)

第4表 職業紹介状況 全数

	①	②	③	④	⑤	⑥		雇用保険 受給者の 就職件数	就職率 (⑥/①×100) %・ポイント
	新規求職 申込件数	月間有効 求職者数	新規 求人数	月間有効 求人数	紹介件数	就職件数	県外への 就職件数		
28年度平均	6,591	28,154	14,317	39,503	7,381	2,583	252	660	39.2
29年度平均	6,144	25,660	14,790	42,009	6,578	2,513	233	672	40.9
30年度平均	5,930	25,271	14,986	42,799	6,067	2,350	213	671	39.6
R元年度平均	5,936	25,696	14,064	40,406	5,853	2,229	202	662	37.6
R2年度平均	5,831	28,048	11,788	33,237	5,206	1,910	168	627	32.8
2年 3月	6,302	26,218	13,651	37,748	6,676	2,905	250	697	46.1
4月	8,249	27,791	10,946	34,767	5,058	1,906	178	537	23.1
5月	5,498	27,578	9,519	30,691	4,297	1,610	114	563	29.3
6月	6,360	28,043	11,591	29,680	5,642	1,975	176	676	31.1
7月	5,919	28,000	11,154	30,069	4,953	1,826	165	610	30.8
8月	5,519	28,869	10,340	30,953	4,768	1,738	171	654	31.5
9月	5,400	29,172	11,767	31,596	4,951	1,907	161	655	35.3
10月	5,766	29,522	13,378	33,870	5,470	2,112	202	734	36.6
11月	4,570	28,072	11,220	34,515	4,455	1,770	169	646	38.7
12月	4,104	26,503	11,823	34,305	3,978	1,561	131	557	38.0
3年 1月	6,006	26,797	13,250	34,907	5,448	1,552	140	543	25.8
2月	5,928	27,557	12,341	36,165	6,541	2,022	178	614	34.1
3月	6,654	28,668	14,129	37,321	6,909	2,945	233	737	44.3
前年同月比	5.6	9.3	3.5	▲ 1.1	3.5	1.4	▲ 6.8	5.7	▲ 1.8
熊本	2,738	11,868	6,542	16,678	3,107	1,049	79	247	38.3
上益城	270	1,304	530	1,545	250	105	8	29	38.9
八代	557	2,170	951	2,735	564	300	23	91	53.9
菊池	886	4,046	1,889	5,229	869	428	21	97	48.3
玉名	584	2,460	1,011	2,751	568	270	52	76	46.2
天草	403	1,715	662	1,709	369	191	13	43	47.4
球磨	333	1,472	725	1,992	348	202	8	62	60.7
宇城	517	2,292	1,105	3,009	552	244	18	56	47.2
阿蘇	162	689	409	866	132	67	3	16	41.4
水俣	204	652	305	807	150	89	8	20	43.6

第5表 職業紹介状況 一般フルタイム

	① 新規求職 申込件数	② 月間有効 求職者数	③ 新 規 求人数	④ 月間有効 求人数	⑤ 紹介件数	⑥ 就職件数	県外への 就職件数	雇用保険 受給者の 就職件数	就職率 (⑥/①×100) %・ポイント
28年度平均	4,420	18,280	8,892	24,673	5,134	1,593	174	473	36.0
29年度平均	4,035	16,257	9,378	26,815	4,454	1,533	159	477	38.0
30年度平均	3,815	15,571	9,583	27,563	4,063	1,412	140	473	37.0
R元年度平均	3,808	15,781	8,811	25,560	3,900	1,324	133	476	34.8
R2年度平均	3,710	17,090	7,472	21,231	3,317	1,085	110	427	29.2
2年 3月	4,053	16,146	8,332	23,375	4,225	1,504	174	496	37.1
4月	5,120	16,955	6,881	21,823	3,459	1,178	132	387	23.0
5月	3,446	16,705	6,073	19,301	2,818	919	76	381	26.7
6月	3,998	16,980	7,257	18,896	3,598	1,115	112	466	27.9
7月	3,905	17,244	6,828	19,025	3,107	1,033	97	424	26.5
8月	3,575	17,852	6,343	19,351	3,104	987	102	436	27.6
9月	3,396	17,805	7,875	20,233	3,212	1,082	99	442	31.9
10月	3,683	17,917	8,639	21,972	3,547	1,219	126	486	33.1
11月	2,911	16,914	6,682	22,107	2,821	1,018	112	437	35.0
12月	2,706	16,035	7,992	22,061	2,620	882	86	356	32.6
3年 1月	3,843	16,382	8,432	22,533	3,434	955	91	382	24.9
2月	3,803	16,871	7,538	23,274	3,854	1,149	122	439	30.2
3月	4,128	17,425	9,126	24,191	4,234	1,483	165	483	35.9
前年同月比	1.9	7.9	9.5	3.5	0.2	▲ 1.4	▲ 5.2	▲ 2.6	▲ 1.2
熊 本	1,800	7,768	4,136	10,854	1,990	517	58	172	28.7
上益城	161	734	405	1,107	152	61	5	15	37.9
八 代	317	1,234	535	1,639	318	160	17	67	50.5
菊 池	519	2,299	1,340	3,449	525	190	17	56	36.6
玉 名	338	1,406	644	1,655	320	132	33	45	39.1
天 草	244	1,002	403	1,041	219	107	7	34	43.9
球 磨	214	854	493	1,394	217	110	2	38	51.4
宇 城	311	1,337	776	2,023	327	115	17	36	37.0
阿 蘇	107	402	208	505	82	37	2	9	34.6
水 俣	117	389	186	524	84	54	7	11	46.2

第6表 職業紹介状況 常用的フルタイム

	①	②	③	④	⑤	⑥		雇用保険 受給者の 就職件数	就職率 (⑥/①×100) %・ポイント
	新規求職 申込件数	月間有効 求職者数	新規 求人数	月間有効 求人数	紹介件数	就職件数	県外への 就職件数		
28年度平均	4,348	18,123	7,402	20,561	4,824	1,482	164	445	34.1
29年度平均	3,959	16,098	7,800	22,337	4,176	1,429	148	449	36.1
30年度平均	3,745	15,419	7,859	22,562	3,814	1,324	133	448	35.4
R元年度平均	3,726	15,620	7,494	21,658	3,668	1,248	124	453	33.5
R2年度平均	3,646	16,888	6,637	18,909	3,146	1,030	104	409	28.2
2年 3月	4,043	16,082	7,166	20,238	3,978	1,417	158	470	35.0
4月	5,109	16,906	6,104	19,077	3,286	1,122	125	370	22.0
5月	3,435	16,670	5,568	17,312	2,675	868	73	366	25.3
6月	3,803	16,758	6,814	17,651	3,453	1,076	109	457	28.3
7月	3,658	16,834	6,347	17,836	2,978	987	91	409	27.0
8月	3,389	17,169	5,782	17,964	2,956	956	96	427	28.2
9月	3,391	17,331	6,927	18,301	3,039	1,024	96	429	30.2
10月	3,667	17,700	7,706	19,613	3,368	1,156	116	469	31.5
11月	2,900	16,870	5,877	19,501	2,670	954	106	416	32.9
12月	2,689	15,981	6,780	19,212	2,473	827	84	339	30.8
3年 1月	3,813	16,312	7,313	19,457	3,226	906	85	363	23.8
2月	3,781	16,785	6,601	20,026	3,627	1,066	114	404	28.2
3月	4,112	17,342	7,827	20,954	4,000	1,414	154	453	34.4
前年同月比	1.7	7.8	9.2	3.5	0.6	▲ 0.2	▲ 2.5	▲ 3.6	▲ 0.6
熊本	1,796	7,748	3,297	8,839	1,889	499	56	163	27.8
上益城	161	733	385	980	146	59	5	13	36.6
八代	317	1,233	493	1,531	307	151	14	62	47.6
菊池	519	2,294	1,091	2,866	481	175	15	51	33.7
玉名	336	1,400	604	1,558	297	123	30	41	36.6
天草	235	971	396	996	208	103	7	34	43.8
球磨	214	852	483	1,328	198	105	2	36	49.1
宇城	310	1,334	696	1,878	317	113	16	34	36.5
阿蘇	107	400	208	492	78	35	2	8	32.7
水俣	117	377	174	486	79	51	7	11	43.6

第7表 職業紹介状況 一般パートタイム

	① 新規求職 申込件数	② 月間有効 求職者数	③ 新 規 求人数	④ 月間有効 求人数	⑤ 紹介件数	⑥		雇用保険 受給者の 就職件数	就職率 (⑥/①×100) %・ポイント
						就職件数	県外への 就職件数		
28年度平均	2,172	9,874	5,425	14,830	2,247	990	78	187	45.6
29年度平均	2,109	9,404	5,413	15,193	2,125	979	75	196	46.4
30年度平均	2,115	9,700	5,403	15,236	2,004	937	73	198	44.3
R元年度平均	2,128	9,915	5,252	14,846	1,953	905	69	186	42.5
R2年度平均	2,122	10,957	4,316	12,006	1,889	825	58	201	38.9
2年 3月	2,249	10,072	5,319	14,373	2,451	1,401	76	201	62.3
4月	3,129	10,836	4,065	12,944	1,599	728	46	150	23.3
5月	2,052	10,873	3,446	11,390	1,479	691	38	182	33.7
6月	2,362	11,063	4,334	10,784	2,044	860	64	210	36.4
7月	2,014	10,756	4,326	11,044	1,846	793	68	186	39.4
8月	1,944	11,017	3,997	11,602	1,664	751	69	218	38.6
9月	2,004	11,367	3,892	11,363	1,739	825	62	213	41.2
10月	2,083	11,605	4,739	11,898	1,923	893	76	248	42.9
11月	1,659	11,158	4,538	12,408	1,634	752	57	209	45.3
12月	1,398	10,468	3,831	12,244	1,358	679	45	201	48.6
3年 1月	2,163	10,415	4,818	12,374	2,014	597	49	161	27.6
2月	2,125	10,686	4,803	12,891	2,687	873	56	175	41.1
3月	2,526	11,243	5,003	13,130	2,675	1,462	68	254	57.9
前年同月比	12.3	11.6	▲ 5.9	▲ 8.6	9.1	4.4	▲ 10.5	26.4	▲ 4.4
熊 本	938	4,100	2,406	5,824	1,117	532	21	75	56.7
上益城	109	570	125	438	98	44	3	14	40.4
八 代	240	936	416	1,096	246	140	6	24	58.3
菊 池	367	1,747	549	1,780	344	238	4	41	64.9
玉 名	246	1,054	367	1,096	248	138	19	31	56.1
天 草	159	713	259	668	150	84	6	9	52.8
球 磨	119	618	232	598	131	92	6	24	77.3
宇 城	206	955	329	986	225	129	1	20	62.6
阿 蘇	55	287	201	361	50	30	1	7	54.5
水 俣	87	263	119	283	66	35	1	9	40.2

第8表 男女別職業紹介状況 全数

	男				女			
	新規求職 申込件数	月間有効 求職者数	紹介件数	就職件数	新規求職 申込件数	月間有効 求職者数	紹介件数	就職件数
28年度平均	2,663	12,090	3,329	1,047	3,920	16,033	4,049	1,535
29年度平均	2,473	10,917	2,904	1,009	3,667	14,733	3,672	1,503
30年度平均	2,426	10,840	2,669	949	3,500	14,414	3,396	1,400
R元年度平均	2,443	11,144	2,595	898	3,487	14,524	3,255	1,330
R2年度平均	2,465	12,288	2,314	762	3,364	15,748	2,890	1,148
2年 3月	2,623	11,234	2,930	1,047	3,678	14,968	3,744	1,857
4月	3,704	12,355	2,296	739	4,542	15,419	2,759	1,166
5月	2,344	12,485	2,012	641	3,151	15,077	2,282	968
6月	2,642	12,573	2,451	814	3,716	15,454	3,187	1,159
7月	2,538	12,323	2,214	740	3,379	15,664	2,738	1,086
8月	2,294	12,510	2,210	722	3,224	16,346	2,554	1,015
9月	2,288	12,630	2,283	757	3,112	16,530	2,664	1,146
10月	2,509	12,896	2,492	904	3,257	16,616	2,978	1,208
11月	1,921	12,267	1,938	744	2,648	15,798	2,515	1,026
12月	1,743	11,577	1,823	639	2,359	14,917	2,155	922
3年 1月	2,539	11,676	2,353	635	3,467	15,114	3,095	917
2月	2,326	11,838	2,720	758	3,599	15,709	3,820	1,264
3月	2,735	12,327	2,975	1,048	3,917	16,332	3,932	1,895
前年同月比	4.3	9.7	1.5	0.1	6.5	9.1	5.0	2.0
熊 本	1,058	4,850	1,259	319	1,679	7,017	1,848	730
上益城	97	560	114	37	173	741	135	67
八 代	228	919	235	106	329	1,250	329	194
菊 池	397	1,801	414	164	488	2,241	454	263
玉 名	247	1,138	261	111	337	1,322	307	159
天 草	178	789	181	78	225	926	188	113
球 磨	145	639	157	80	188	833	191	122
宇 城	212	983	223	85	305	1,309	329	159
阿 蘇	86	341	62	28	76	348	70	39
水 俣	87	307	69	40	117	345	81	49

※ 男女別の記載を希望しない者がいる為、男女計は第4表と一致しない。

第9表 中高年齢者職業紹介状況 一般フルタイム

45歳以上

	新規求職 申込件数		月間有効 求職者数		紹介件数		就職件数	
		うち 55歳以上		うち 55歳以上		うち 55歳以上		うち 55歳以上
28年度平均	1,652	857	7,467	3,959	1,873	774	564	249
29年度平均	1,585	836	6,738	3,614	1,739	743	572	262
30年度平均	1,560	834	6,711	3,619	1,702	748	559	261
R元年度平均	1,618	876	6,966	3,822	1,700	769	555	260
R2年度平均	1,635	892	7,864	4,289	1,520	682	458	214
2年 3月	1,613	881	7,128	3,785	1,865	897	621	291
4月	2,388	1,401	7,647	4,214	1,500	648	472	230
5月	1,481	805	7,594	4,218	1,281	535	371	177
6月	1,762	1,003	7,780	4,385	1,678	732	476	222
7月	1,788	998	7,926	4,429	1,370	603	454	210
8月	1,662	944	8,384	4,736	1,394	615	431	197
9月	1,448	755	8,332	4,618	1,460	698	439	216
10月	1,561	824	8,258	4,480	1,654	752	560	258
11月	1,266	654	7,707	4,120	1,265	572	438	202
12月	1,107	567	7,324	3,870	1,196	574	353	167
3年 1月	1,730	905	7,575	3,976	1,601	714	426	194
2月	1,696	899	7,838	4,147	1,824	837	497	229
3月	1,725	950	8,002	4,277	2,014	906	579	260
前年同月比	6.9	7.8	12.3	13.0	8.0	1.0	▲ 6.8	▲ 10.7
熊 本	708	375	3,357	1,654	984	441	197	77
上益城	54	31	342	200	66	37	20	10
八 代	136	84	566	318	140	55	74	37
菊 池	249	128	1,084	591	250	103	77	38
玉 名	148	93	665	374	143	79	47	22
天 草	125	78	541	341	110	54	40	20
球 磨	78	41	422	235	94	47	34	12
宇 城	127	72	606	334	146	49	44	16
阿 蘇	48	21	217	122	36	15	18	9
水 俣	52	27	202	108	45	26	28	19

第10表 中高年齢者職業紹介状況 一般パートタイム

45歳以上

	新規求職 申込件数		月間有効 求職者数		紹介件数		就職件数	
		うち 55歳以上		うち 55歳以上		うち 55歳以上		うち 55歳以上
28年度平均	1,209	866	5,770	4,141	1,208	732	505	310
29年度平均	1,227	891	5,601	4,040	1,215	750	532	326
30年度平均	1,288	960	6,042	4,420	1,203	788	532	349
R元年度平均	1,349	1,021	6,369	4,727	1,225	815	536	361
R2年度平均	1,412	1,094	7,294	5,488	1,195	800	491	321
2年 3月	1,432	1,063	6,505	4,798	1,617	1,093	875	588
4月	2,281	1,886	7,275	5,543	995	654	444	299
5月	1,408	1,111	7,371	5,664	905	598	398	265
6月	1,487	1,150	7,485	5,792	1,184	792	477	311
7月	1,320	1,004	7,145	5,399	1,107	726	455	303
8月	1,289	955	7,292	5,445	1,043	679	428	283
9月	1,311	998	7,536	5,611	1,060	714	473	298
10月	1,368	1,067	7,719	5,767	1,196	817	538	363
11月	1,058	834	7,381	5,545	1,022	698	436	298
12月	900	694	6,948	5,202	868	583	406	251
3年 1月	1,415	1,096	6,852	5,118	1,306	897	354	233
2月	1,450	1,087	7,079	5,255	1,848	1,236	556	342
3月	1,659	1,244	7,450	5,511	1,806	1,202	930	606
前年同月比	15.9	17.0	14.5	14.9	11.7	10.0	6.3	3.1
熊 本	577	405	2,563	1,739	734	465	347	208
上益城	79	61	393	291	71	48	28	21
八 代	157	125	636	479	161	108	84	50
菊 池	249	194	1,161	910	235	167	144	104
玉 名	163	119	731	565	161	114	82	60
天 草	103	85	488	383	107	65	52	33
球 磨	88	68	435	354	89	61	58	37
宇 城	140	101	633	460	161	112	91	63
阿 蘇	43	36	223	179	41	29	22	16
水 俣	60	50	187	151	46	33	22	14

第 11 表 態様別常用新規求職者数（パートを含む）

	新規求職者	在職者	離職者	前職雇用		前職 自営等	無業者
				事業主 都 合	自己都合		
H28年度平均	6,512	1,677	4,182	1,100	2,848	71	653
H29年度平均	6,062	1,642	3,803	845	2,734	69	618
H30年度平均	5,855	1,583	3,698	851	2,620	64	574
R元年度平均	5,845	1,570	3,758	869	2,663	69	518
R2年度平均	5,750	1,438	3,860	1,052	2,580	64	453
2年 3月	6,279	2,048	3,651	827	2,639	69	580
4月	8,204	1,179	6,616	2,290	3,682	18	409
5月	5,473	1,019	4,118	1,301	2,575	52	336
6月	6,152	1,355	4,264	1,196	2,848	73	533
7月	5,655	1,318	3,866	1,113	2,587	47	471
8月	5,318	1,307	3,553	979	2,420	54	458
9月	5,381	1,271	3,623	973	2,489	57	487
10月	5,737	1,364	3,858	1,000	2,654	77	515
11月	4,540	1,137	3,026	679	2,168	69	377
12月	4,073	1,224	2,562	684	1,765	28	287
3年 1月	5,956	1,858	3,696	798	2,692	78	402
2月	5,889	2,178	3,257	713	2,343	73	454
3月	6,627	2,051	3,875	896	2,731	84	701
前年同月比	5.5	0.1	6.1	8.3	3.5	21.7	20.9

第 12 表 職業別常用新規求人・求職状況

区 分	新規求職申込件数				新規求人数			新 規 求人倍率
	常用計	フルタイム	うち男性	パートタイム	常用計	フルタイム	パートタイム	
職 業 計	6,627	4,112	2,075	2,515	12,250	7,827	4,423	1.85
管 理 的 職 業	29	22	19	7	35	34	1	1.21
専 門 的 ・ 技 術 的 職 業	1,056	742	315	314	2,658	1,891	767	2.52
事 務 的 職 業	1,667	1,094	221	573	1,266	618	648	0.76
販 売 の 職 業	530	328	181	202	1,031	698	333	1.95
サ ー ビ ス の 職 業	930	514	216	416	3,106	1,620	1,486	3.34
保 安 の 職 業	43	26	26	17	250	172	78	5.81
農 林 漁 業 の 職 業	79	47	42	32	210	143	67	2.66
生 産 工 程 の 職 業	498	368	276	130	1,333	1,097	236	2.68
輸 送 ・ 機 械 運 転 の 職 業	305	238	230	67	639	540	99	2.10
建 設 ・ 採 掘 の 職 業	131	119	118	12	685	665	20	5.23
運 搬 ・ 清 掃 ・ 包 装 等 の 職 業	872	300	219	572	1,037	349	688	1.19
分 類 不 能 の 職 業	487	314	212	173	0	0	0	—

第 13 表 新規学校卒業(予定)者の職業紹介状況 [令和3年3月]

		求職者数	求人数	うち 県内 求人数	就職者数	うち 県内 就職者数	求人倍率	就職率
中	28年3月卒	11	66	17	10	6	6.00	90.9
	29年3月卒	8	62	9	8	3	7.75	100.0
	30年3月卒	3	50	14	3	1	16.67	100.0
	31年3月卒	8	51	20	8	5	6.38	100.0
	2年3月卒	3	49	12	3	0	16.33	100.0
	3年3月卒	5	26	6	4	0	5.20	80.0
学 校	熊本	0	6	1	0	0	—	—
	上益城	0	3	0	0	0	—	—
	八代	0	2	2	0	0	—	—
	菊池	0	0	0	0	0	—	—
	玉名	2	4	1	1	0	2.00	50.0
	天草	0	0	0	0	0	—	—
	球磨	1	5	2	1	0	5.00	100.0
	宇城	1	2	0	1	0	2.00	100.0
	阿蘇	1	4	0	1	0	4.00	100.0
	水俣	0	0	0	0	0	—	—
高 等 学 校	28年3月卒	3,548	47,787	4,689	3,515	1,873	13.47	99.1
	29年3月卒	3,472	54,436	5,303	3,453	1,816	15.68	99.5
	30年3月卒	3,603	62,015	6,701	3,581	2,038	17.21	99.4
	31年3月卒	3,644	73,799	7,254	3,633	2,100	20.25	99.7
	2年3月卒	3,547	76,602	7,163	3,537	2,036	21.60	99.7
	3年3月卒	3,120	62,725	5,587	3,096	1,851	20.10	99.2
	熊本	895	19,364	2,101	885	562	21.64	98.9
	上益城	81	2,377	340	81	56	29.35	100.0
	八代	315	6,585	477	313	194	20.90	99.4
	菊池	472	8,656	809	466	355	18.34	98.7
	玉名	419	5,905	539	417	201	14.09	99.5
	天草	275	6,785	312	275	134	24.67	100.0
	球磨	271	4,705	269	271	102	17.36	100.0
	宇城	204	2,668	374	204	131	13.08	100.0
阿蘇	90	2,980	230	86	64	33.11	95.6	
水俣	98	2,700	136	98	52	27.55	100.0	

※ 安定業務統計による。

第 14 表 産業別・規模別新規求人状況

	3 年 3 月			3 年 2 月		
	計	一般フル	一般パート	計	一般フル	一般パート
A・B 農・林・漁業	220	127	93	166	96	70
C 鉱業、採石業、砂利採取業	3	3	0	6	5	1
D 建設業	1,173	1,093	80	1,002	980	22
E 製造業	1,348	1,036	312	1,116	842	274
食料品製造業	284	150	134	243	141	102
飲料・たばこ・飼料製造業	25	19	6	26	16	10
繊維工業	29	17	12	28	16	12
木材・木製品製造業	71	57	14	21	13	8
家具・装備品製造業	7	6	1	5	5	0
パルプ・紙・紙加工品製造業	7	6	1	6	6	0
印刷・同関連業	19	17	2	11	11	0
化学工業	12	7	5	6	4	2
石油製品・石炭製品製造業	0	0	0	6	5	1
プラスチック製品製造業	69	55	14	78	66	12
ゴム製品製造業	13	8	5	7	6	1
窯業・土石製品製造業	59	49	10	48	43	5
鉄鋼業	12	12	0	6	6	0
非鉄金属製造業	5	5	0	2	1	1
金属製品製造業	106	88	18	53	50	3
はん用機械器具製造業	28	25	3	23	21	2
生産用機械器具製造業	96	89	7	135	91	44
業務用機械器具製造業	42	26	16	33	26	7
電子部品・デバイス・電子回路製造業	149	135	14	186	174	12
電気機械器具製造業	70	56	14	93	54	39
情報通信機械器具製造業	21	14	7	9	6	3
輸送用機械器具製造業	176	152	24	62	58	4
その他の製造業	48	43	5	29	23	6
F 電気・ガス・熱供給・水道業	14	12	2	7	7	0
G 情報通信業	242	189	53	198	143	55
H 運輸業、郵便業	522	443	79	392	347	45
I 卸売業、小売業	1,361	691	670	1,251	567	684
J 金融業、保険業	79	57	22	58	40	18
K 不動産業、物品賃貸業	121	84	37	119	93	26
L 学術研究、専門・技術サービス業	242	161	81	268	175	93
M 宿泊業、飲食サービス業	873	373	500	598	243	355
N 生活関連サービス業、娯楽業	636	335	301	453	279	174
O 教育、学習支援業	266	59	207	208	62	146
P 医療、福祉	4,079	2,540	1,539	3,941	2,336	1,605
Q 複合サービス事業	77	59	18	79	54	25
R サービス業(他に分類されないもの)	2,573	1,821	752	1,690	1,217	473
S・T 公務・その他	300	43	257	789	52	737
合計	14,129	9,126	5,003	12,341	7,538	4,803
29人以下	9,738	6,309	3,429	7,762	4,837	2,925
30～99人	2,874	1,815	1,059	2,884	1,628	1,256
100～299人	947	669	278	1,098	688	410
300～499人	190	136	54	322	215	107
500～999人	231	83	148	226	136	90
1,000人以上	149	114	35	49	34	15

主要産業における対前年同月比の推移

		2年3月	4月	5月	6月	7月	8月	9月
主要産業別	D 建設業	17.9	▲ 23.8	▲ 2.8	9.6	▲ 21.4	5.4	12.2
	E 製造業	▲ 13.7	▲ 30.9	▲ 32.1	▲ 23.3	▲ 24.0	▲ 32.1	▲ 14.3
	H 運輸業、郵便業	9.1	▲ 31.5	▲ 38.8	▲ 17.6	▲ 16.9	▲ 32.2	▲ 35.0
	I 卸売業、小売業	27.5	▲ 13.3	▲ 44.3	▲ 17.5	▲ 33.9	▲ 33.6	▲ 27.4
	M 宿泊業、飲食サービス業	▲ 19.3	▲ 53.3	▲ 52.3	▲ 27.7	▲ 19.0	▲ 51.6	▲ 32.9
	P 医療、福祉	▲ 2.0	▲ 22.4	▲ 15.7	▲ 6.2	▲ 21.5	▲ 14.4	▲ 9.6
R サービス業(他に分類されないもの)	▲ 18.8	▲ 34.3	▲ 50.2	▲ 48.1	▲ 46.6	▲ 30.1	▲ 27.0	
産業別合計(求人合計)		▲ 3.8	▲ 28.2	▲ 30.7	▲ 17.2	▲ 27.0	▲ 23.3	▲ 15.9

(注)産業分類は平成25年10月改定「日本標準産業分類」に基づく区分による。

前年同月			対前年同月比(%)			
計	一般フル	一般パート	計	一般フル	一般パート	
154	84	70	42.9	51.2	32.9	農、林、漁
4	4	0	▲ 25.0	▲ 25.0	—	鉱、採石
1,062	1,008	54	10.5	8.4	48.1	建設
953	689	264	41.4	50.4	18.2	製造
278	138	140	2.2	8.7	▲ 4.3	食料
7	6	1	257.1	216.7	500.0	飲料
38	25	13	▲ 23.7	▲ 32.0	▲ 7.7	繊維
42	31	11	69.0	83.9	27.3	木材
14	13	1	▲ 50.0	▲ 53.8	0.0	家具
23	16	7	▲ 69.6	▲ 62.5	▲ 85.7	パルプ
22	21	1	▲ 13.6	▲ 19.0	100.0	印刷
24	21	3	▲ 50.0	▲ 66.7	66.7	化学
0	0	0	—	—	—	石油・石炭
63	53	10	9.5	3.8	40.0	プラスチック
3	0	3	333.3	—	66.7	ゴム
53	48	5	11.3	2.1	100.0	窯業
7	7	0	71.4	71.4	—	鉄鋼
2	2	0	150.0	150.0	—	非鉄金属
55	47	8	92.7	87.2	125.0	金属
20	20	0	40.0	25.0	—	はん用
85	72	13	12.9	23.6	▲ 46.2	生産用
23	18	5	82.6	44.4	220.0	業務用
70	62	8	112.9	117.7	75.0	電子
50	38	12	40.0	47.4	16.7	電気
8	6	2	162.5	133.3	250.0	情報
36	21	15	388.9	623.8	60.0	輸送用機
30	24	6	60.0	79.2	▲ 16.7	その他
9	6	3	55.6	100.0	▲ 33.3	電気
160	134	26	51.3	41.0	103.8	情報
526	451	75	▲ 0.8	▲ 1.8	5.3	運輸、郵便
1,906	772	1,134	▲ 28.6	▲ 10.5	▲ 40.9	卸売、小売
79	65	14	0.0	▲ 12.3	57.1	金融、保険
149	101	48	▲ 18.8	▲ 16.8	▲ 22.9	不動産
165	127	38	46.7	26.8	113.2	学術
856	360	496	2.0	3.6	0.8	宿泊、飲食
571	309	262	11.4	8.4	14.9	生活
321	63	258	▲ 17.1	▲ 6.3	▲ 19.8	教育、学習
4,078	2,398	1,680	0.0	5.9	▲ 8.4	医療、福祉
88	63	25	▲ 12.5	▲ 6.3	▲ 28.0	複合
2,240	1,679	561	14.9	8.5	34.0	サービス
330	19	311	▲ 9.1	126.3	▲ 17.4	公務、他
13,651	8,332	5,319	3.5	9.5	▲ 5.9	合計
9,398	5,749	3,649	3.6	9.7	▲ 6.0	29人以下
2,801	1,663	1,138	2.6	9.1	▲ 6.9	30～99
949	624	325	▲ 0.2	7.2	▲ 14.5	100～299
257	146	111	▲ 26.1	▲ 6.8	▲ 51.4	300～499
209	128	81	10.5	▲ 35.2	82.7	500～999
37	22	15	302.7	418.2	133.3	1,000人以上

10月	11月	12月	3年1月	2月	3月	
12.2	▲ 3.6	5.6	44.2	22.5	10.5	建設業
▲ 19.1	▲ 13.6	▲ 3.2	16.8	4.8	41.4	製造業
▲ 5.0	▲ 42.8	▲ 15.5	17.7	▲ 23.1	▲ 0.8	運輸業
▲ 3.7	▲ 25.7	▲ 36.3	2.6	▲ 1.4	▲ 28.6	卸売、小売
▲ 23.9	▲ 49.8	▲ 23.5	▲ 31.6	▲ 31.3	2.0	宿泊、飲食
▲ 14.1	▲ 12.5	▲ 11.4	▲ 4.2	▲ 7.9	0.02	医療、福祉
▲ 22.5	▲ 27.5	▲ 5.7	8.3	▲ 23.2	14.9	サービス業
▲ 13.8	▲ 18.3	▲ 13.6	0.9	▲ 7.4	3.5	産業別合計

第 15 表 障害者の職業紹介・登録状況

区分	職 業 紹 介								登 録			
	新 規 求 職 申 込 件 数				就 職 件 数				新 規 登 録 者 数			
	身体	知的	精神	その他	身体	知的	精神	その他	身体	知的	精神	その他
28年度	1,024	606	1,635	272	467	418	867	142	397	285	572	153
29年度	1,028	623	1,826	287	537	441	996	125	331	290	695	168
30年度	1,010	646	1,780	281	563	440	989	150	384	293	677	180
R元年度	1,097	659	1,928	356	525	436	993	140	400	285	713	189
R2年度	912	699	1,793	429	372	405	858	202	320	294	641	184
2年 3月	113	38	164	37	75	76	94	18	34	4	56	19
4月	102	52	149	28	28	31	71	14	43	11	52	8
5月	71	46	130	31	17	27	58	10	23	5	49	20
6月	72	36	163	30	43	20	74	15	24	9	52	12
7月	73	113	154	24	27	26	67	11	22	56	49	6
8月	75	88	166	43	25	24	77	12	33	58	56	19
9月	79	91	152	52	24	22	73	25	24	60	61	24
10月	83	79	169	44	36	33	82	24	28	43	72	24
11月	67	39	116	29	38	25	84	18	20	11	37	15
12月	57	26	127	34	27	58	50	19	24	6	48	13
3年 1月	90	40	134	26	28	40	57	16	29	12	52	13
2月	65	41	135	35	29	44	60	17	26	13	41	12
3月	78	48	198	53	50	55	105	21	24	10	72	18
熊 本	41	19	90	32	18	18	36	14	12	2	34	9
上益城	1	0	2	3	2	0	2	0	0	0	2	1
八 代	6	6	13	1	6	3	9	2	2	1	2	0
菊 池	10	4	34	4	12	14	16	4	3	1	11	1
玉 名	3	7	17	2	2	3	10	1	1	2	4	1
天 草	3	3	11	4	2	3	7	0	2	2	8	3
球 磨	6	2	6	1	3	2	9	0	2	1	2	1
宇 城	2	4	15	2	2	8	7	0	0	1	4	0
阿 蘇	5	2	6	2	1	1	6	0	1	0	3	1
水 俣	1	1	4	2	2	3	3	0	1	0	2	1

※ 新規登録者数には新規移管登録者数を含む。

区 分	登 録											
	期 末 現 在 登 録 者 数											
	有 効 求 職 者				就 業 中 の 者				保 留 中 の 者			
	身体	知的	精神	その他	身体	知的	精神	その他	身体	知的	精神	その他
28年度	1,343	583	1,652	255	4,420	2,590	3,031	479	1,049	434	984	118
29年度	1,322	604	1,874	270	4,054	2,661	3,082	524	1,377	506	1,254	155
30年度	1,336	667	1,984	286	4,161	2,780	3,377	607	1,178	487	1,192	154
R元年度	1,419	661	2,054	347	4,247	3,005	3,722	665	990	432	1,149	157
R2年度	1,461	702	2,113	436	4,307	3,131	3,942	833	853	393	1,121	152
2年 3月	1,419	661	2,054	347	4,247	3,005	3,722	665	990	432	1,149	157
4月	1,468	631	2,106	353	4,240	3,030	3,714	681	991	432	1,143	152
5月	1,383	587	1,905	343	4,235	3,038	3,738	683	1,105	472	1,366	183
6月	1,392	592	1,946	353	4,238	3,042	3,738	689	1,113	473	1,365	181
7月	1,397	639	1,953	353	4,244	3,047	3,770	706	1,113	474	1,352	179
8月	1,439	670	1,999	371	4,238	3,052	3,771	712	1,109	474	1,342	179
9月	1,469	732	2,042	395	4,234	3,044	3,777	722	1,101	467	1,331	179
10月	1,441	756	2,055	398	4,252	3,041	3,807	744	1,117	471	1,332	176
11月	1,427	755	1,988	399	4,273	3,050	3,877	764	1,119	473	1,347	179
12月	1,391	749	1,993	401	4,286	3,059	3,889	782	1,124	467	1,340	178
3年 1月	1,434	767	2,037	409	4,274	3,057	3,873	807	1,096	464	1,319	176
2月	1,452	771	2,057	422	4,290	3,069	3,917	826	858	431	1,208	153
3月	1,461	702	2,113	436	4,307	3,131	3,942	833	853	393	1,121	152
熊 本	476	214	805	203	1,518	1,056	1,619	301	434	121	624	87
上益城	90	35	110	27	175	146	144	48	29	13	17	1
八 代	114	54	127	10	368	253	323	62	36	33	62	14
菊 池	215	99	372	48	645	575	689	115	158	103	207	21
玉 名	135	70	201	37	344	246	304	78	23	20	49	6
天 草	128	48	130	37	249	178	191	49	16	17	27	4
球 磨	98	52	137	26	233	145	165	43	7	6	6	1
宇 城	126	81	140	34	407	340	302	82	91	51	83	8
阿 蘇	50	30	52	9	218	122	110	33	29	16	29	9
水 俣	29	19	39	5	150	70	95	22	30	13	17	1

第 16 表 地域職業相談室業務取扱状況

	相談件数	新規相談者数	紹介件数	就職件数
30年度	13,133	3,224	4,168	1,862
R元年度	13,035	3,134	4,049	1,731
R2年度	13,919	3,001	3,666	1,565
2年 3月	1,103	294	435	170
4月	910	207	256	131
5月	925	231	226	95
6月	1,268	292	332	137
7月	1,342	328	348	150
8月	1,374	190	314	140
9月	1,284	269	347	152
10月	1,414	270	333	130
11月	1,130	214	314	132
12月	1,004	177	230	122
3年 1月	1,089	274	292	93
2月	1,038	280	350	123
3月	1,141	269	324	160
山鹿市地域職業相談室	352	66	92	45
荒尾市地域職業相談室	363	107	106	52
上天草市ふるさとHW	193	62	46	32
宇土市地域職業相談室	233	34	80	31

第 17 表 訓練室業務状況

1 就職支援計画書交付件数

令和3年3月			令和2年度計		
計	求職者支援訓練	公共職業訓練	計	求職者支援訓練	公共職業訓練
67	63	4	452	323	129

2 支給関係

(1) 認定職業訓練実施奨励金

		令和3年3月			令和2年度計		
		計	基礎コース	実践コース	計	基礎コース	実践コース
基本 奨励金	支給決定件数[件]	3	0	3	44	11	33
	支給金額 [千円]	4,430	0	4,430	50,749	13,164	37,585
付加 奨励金	支給決定件数[件]	1	0	1	18	0	18
	支給金額 [千円]	640	0	640	8,290	0	8,290
保育 奨励金	支給決定件数[件]	0	0	0	1	0	1
	支給金額 [千円]	0	0	0	220	0	220

(2) 職業訓練受講給付金

	令和3年3月			令和2年度計		
	計	求職者支援訓練	公共職業訓練	計	求職者支援訓練	公共職業訓練
支給決定件数 [件]	90	39	51	720	252	468
受給者実人員 [人]	84	34	50	696	240	456
初回受給者数 [人]	22	14	8	191	78	113
支給終了者数 [人]	14	3	11	137	51	86
支給金額 [千円]	8,997	4,019	4,978	72,937	26,038	46,899

第18表 大量雇用変動(離職)の状況

大量雇用変動(離職)の推移 (20人以上)

(令和3年3月現在)

	平成28年度		平成29年度		平成30年度		令和元年度		令和2年度		
	件数	人	件数	人	件数	人	件数	人	件数	人	
AB 農・林・漁業											
C 鉱業、採石業、砂利採取業											
D 建設業							1	20	1	59	
E 製造業	2	179	1	28	3	222	8	423	7	152	
09 食料品製造業									1	30	
10 飲料・たばこ・飼料製造業											
11 繊維工業							1	62			
12 木材・木製品製造業									1	15	
13 家具・装備品製造業											
14 パルプ・紙・紙加工品製造業											
15 印刷・同関連業	1	96					1	41			
16 化学工業											
17 石油製品・石炭製品製造業											
18 プラスチック製品製造業											
19 ゴム製品製造業	1	83									
21 窯業・土石製品製造業											
22 鉄鋼業											
23 非鉄金属製造業											
24 金属製品製造業							1	35			
25 はん用機械器具製造業											
26 生産用機械器具製造業									3	16	
27 業務用機械器具製造業											
28 電子部品・デバイス・電子回路製造業							2	146	1	26	
29 電気機械器具製造業			1	28			1	30			
30 情報通信機械器具製造業											
31 輸送用機械器具製造業					3	222	2	109	1	65	
32 その他の製造業											
F 電気・ガス・熱供給・水道業											
G 情報通信業			3	233	1	91					
H 運輸業、郵便業					1	25	1	26			
I 卸売業・小売業			2	94	3	106	3	129	2	96	
J 金融業・保険業											
K 不動産業、物品賃貸業											
L 学術研究、専門・技術サービス業											
M 宿泊業、飲食サービス業					2	315	1	35	4	136	
N 生活関連サービス業、娯楽業							2	50	3	135	
O 教育、学習支援業											
P 医療、福祉	1	23	1	52	4	113					
Q 複合サービス事業							1	42			
R サービス業(他に分類されないもの)					1	63			2	89	
ST 公務・その他							1	51			
合 計	3	202	7	407	15	935	18	776	19	667	
解雇原因別	倒産						1	35	2	61	
	事業所閉鎖	2	179	1	52	4	143	5	273	1	44
	事業縮小	1	23	1	53	4	112	8	294	7	287
	工場合併										
	人員削減計画							1	30	2	20
その他			5	302	7	680	3	144	7	255	

第1図 都道府県別有効求人倍率 全数(含パート) <季節調整値>

令和3年 3月 全国平均 1.10倍

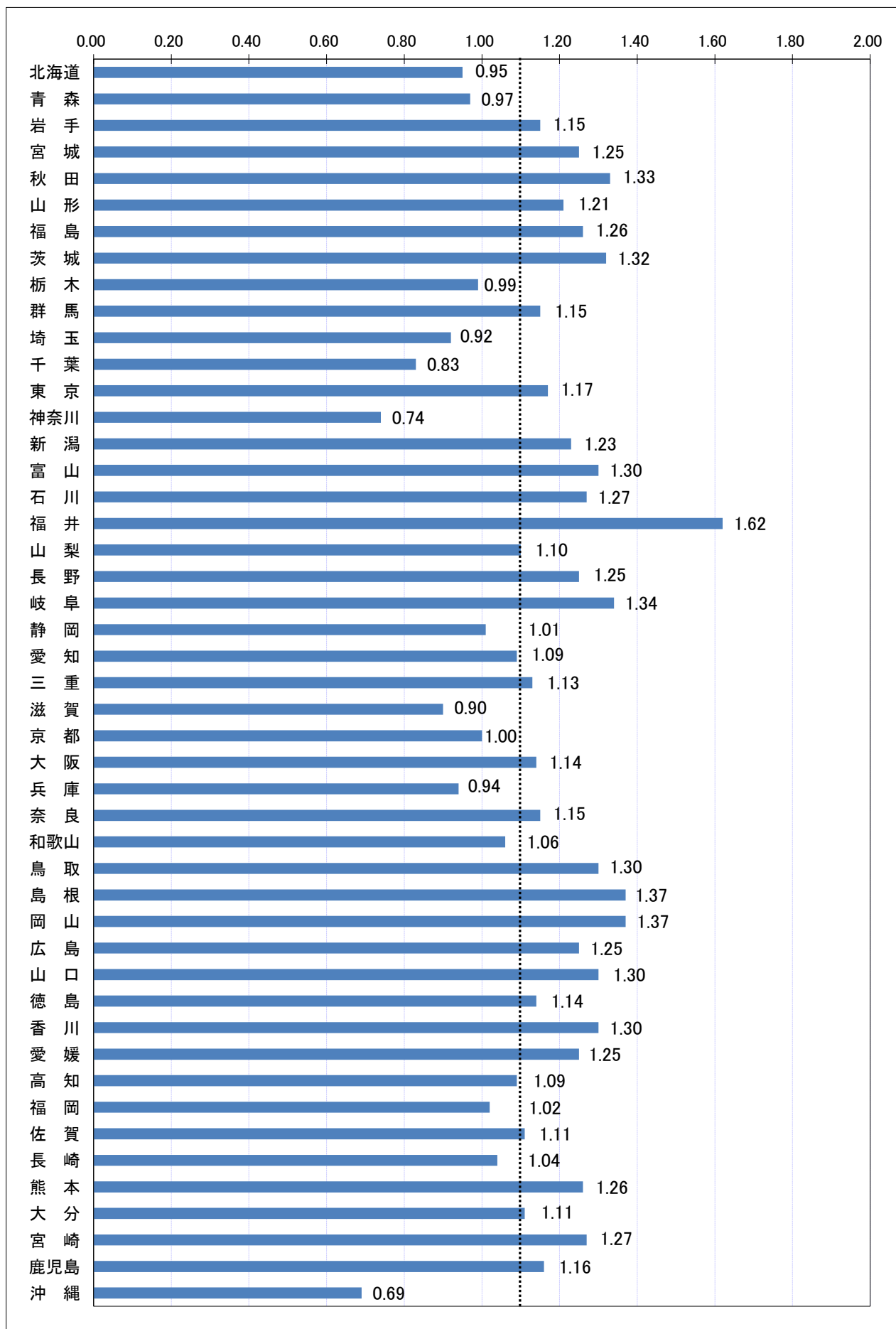

第19表 全国・季節調整済求人倍率の推移 全数(新規学卒者を除く)

(1) 新規求人倍率

西暦	和暦	1月	2月	3月	4月	5月	6月	7月	8月	9月	10月	11月	12月	年計	年度計
1982年	57年	0.89	0.90	0.86	0.84	0.88	0.88	0.89	0.90	0.87	0.86	0.86	0.87	0.87	0.87
1983年	58年	0.87	0.87	0.90	0.89	0.88	0.89	0.90	0.93	0.93	0.94	0.97	0.95	0.89	0.92
1984年	59年	0.96	0.95	0.94	0.96	0.96	0.94	0.97	0.97	0.95	0.99	0.99	1.00	0.96	0.97
1985年	60年	1.00	1.00	0.99	0.99	1.00	0.98	0.95	0.97	0.95	0.93	0.93	0.96	0.97	0.95
1986年	61年	0.95	0.93	0.91	0.91	0.90	0.86	0.87	0.94	0.89	0.91	0.89	0.91	0.91	0.91
1987年	62年	0.91	0.95	1.03	1.00	0.99	1.04	1.11	1.14	1.20	1.25	1.28	1.37	1.08	1.20
1988年	63年	1.36	1.36	1.41	1.45	1.47	1.58	1.56	1.59	1.66	1.64	1.69	1.76	1.53	1.63
1989年	1年	1.73	1.72	1.75	1.80	1.88	1.92	1.92	1.93	1.95	1.94	2.03	1.96	1.85	1.93
1990年	2年	1.97	2.00	1.96	2.01	2.05	2.11	2.13	2.13	2.15	2.15	2.14	2.08	2.07	2.11
1991年	3年	2.07	2.18	2.13	2.12	2.10	2.10	2.06	2.01	1.97	2.05	1.94	1.80	2.05	1.95
1992年	4年	1.83	1.80	1.75	1.72	1.67	1.60	1.58	1.55	1.52	1.49	1.41	1.45	1.61	1.49
1993年	5年	1.40	1.35	1.30	1.26	1.23	1.19	1.15	1.13	1.11	1.08	1.09	1.08	1.20	1.13
1994年	6年	1.06	1.11	1.08	1.08	1.07	1.09	1.09	1.10	1.11	1.06	1.06	1.06	1.08	1.07
1995年	7年	1.04	1.10	1.06	1.06	1.07	1.04	1.06	1.08	1.05	1.09	1.12	1.10	1.06	1.09
1996年	8年	1.08	1.14	1.17	1.14	1.20	1.20	1.22	1.21	1.23	1.24	1.24	1.24	1.19	1.22
1997年	9年	1.24	1.24	1.26	1.22	1.24	1.25	1.21	1.21	1.19	1.16	1.13	1.09	1.20	1.13
1998年	10年	1.03	1.00	0.95	0.95	0.94	0.90	0.87	0.91	0.87	0.85	0.87	0.87	0.92	0.89
1999年	11年	0.90	0.89	0.88	0.90	0.80	0.83	0.87	0.86	0.88	0.89	0.88	0.92	0.87	0.90
2000年	12年	0.97	0.96	0.98	1.00	1.02	1.05	1.09	1.08	1.11	1.13	1.15	1.14	1.05	1.08
2001年	13年	1.15	1.10	1.04	1.07	1.07	1.04	1.04	0.99	0.96	0.91	0.91	0.87	1.01	0.96
2002年	14年	0.88	0.88	0.91	0.90	0.93	0.94	0.94	0.97	0.95	0.95	0.96	1.00	0.93	0.96
2003年	15年	1.00	1.00	1.01	1.03	1.03	1.03	1.06	1.10	1.11	1.16	1.17	1.20	1.07	1.12
2004年	16年	1.19	1.18	1.22	1.25	1.25	1.27	1.28	1.30	1.35	1.40	1.41	1.41	1.29	1.35
2005年	17年	1.42	1.46	1.43	1.43	1.44	1.47	1.48	1.47	1.48	1.43	1.52	1.54	1.46	1.49
2006年	18年	1.56	1.59	1.53	1.55	1.63	1.58	1.56	1.56	1.55	1.53	1.58	1.60	1.56	1.56
2007年	19年	1.52	1.56	1.60	1.58	1.56	1.54	1.53	1.51	1.42	1.46	1.46	1.42	1.52	1.47
2008年	20年	1.43	1.41	1.32	1.36	1.32	1.29	1.26	1.25	1.20	1.13	1.04	0.98	1.25	1.08
2009年	21年	0.87	0.77	0.78	0.77	0.76	0.78	0.78	0.79	0.81	0.80	0.79	0.80	0.79	0.79
2010年	22年	0.82	0.82	0.82	0.85	0.86	0.88	0.89	0.91	0.94	0.96	0.96	0.98	0.89	0.93
2011年	23年	1.01	0.99	0.98	0.95	0.98	1.00	1.07	1.05	1.14	1.15	1.17	1.19	1.05	1.11
2012年	24年	1.21	1.23	1.23	1.25	1.29	1.29	1.30	1.32	1.27	1.30	1.32	1.32	1.28	1.32
2013年	25年	1.34	1.38	1.38	1.41	1.43	1.47	1.47	1.50	1.50	1.57	1.57	1.59	1.46	1.53
2014年	26年	1.64	1.69	1.63	1.63	1.63	1.65	1.67	1.65	1.66	1.69	1.69	1.75	1.66	1.69
2015年	27年	1.77	1.72	1.76	1.76	1.76	1.79	1.83	1.84	1.86	1.84	1.89	1.89	1.80	1.86
2016年	28年	2.03	1.95	1.95	2.03	2.05	2.01	2.03	2.08	2.10	2.09	2.14	2.16	2.04	2.08
2017年	29年	2.15	2.16	2.14	2.16	2.28	2.23	2.25	2.21	2.27	2.35	2.34	2.43	2.24	2.29
2018年	30年	2.36	2.31	2.36	2.34	2.38	2.43	2.43	2.37	2.47	2.41	2.44	2.45	2.39	2.42
2019年	1年	2.48	2.44	2.42	2.41	2.42	2.37	2.36	2.42	2.32	2.44	2.40	2.49	2.42	2.35
2020年	2年	2.10	2.21	2.24	1.81	1.91	1.71	1.70	1.83	1.97	1.84	2.04	2.11	1.95	1.90
2021年	3年	2.03	1.88	1.99											

(2) 有効求人倍率

西暦	和暦	1月	2月	3月	4月	5月	6月	7月	8月	9月	10月	11月	12月	年計	年度計
1982年	57年	0.66	0.65	0.63	0.62	0.60	0.60	0.60	0.60	0.60	0.60	0.59	0.59	0.61	0.60
1983年	58年	0.59	0.59	0.59	0.59	0.59	0.59	0.59	0.60	0.61	0.62	0.62	0.63	0.60	0.61
1984年	59年	0.64	0.64	0.64	0.64	0.64	0.64	0.65	0.65	0.66	0.66	0.66	0.67	0.65	0.66
1985年	60年	0.68	0.69	0.68	0.69	0.69	0.69	0.69	0.68	0.68	0.67	0.67	0.67	0.68	0.67
1986年	61年	0.67	0.66	0.65	0.63	0.62	0.60	0.60	0.61	0.61	0.61	0.61	0.61	0.62	0.62
1987年	62年	0.62	0.63	0.64	0.64	0.65	0.66	0.68	0.71	0.74	0.77	0.81	0.84	0.70	0.76
1988年	63年	0.87	0.90	0.92	0.95	0.98	1.01	1.04	1.06	1.08	1.10	1.12	1.14	1.01	1.08
1989年	1年	1.15	1.17	1.17	1.19	1.25	1.27	1.30	1.29	1.30	1.31	1.33	1.33	1.25	1.30
1990年	2年	1.33	1.36	1.36	1.35	1.39	1.42	1.46	1.44	1.44	1.44	1.45	1.44	1.40	1.43
1991年	3年	1.43	1.44	1.44	1.41	1.44	1.44	1.44	1.40	1.36	1.36	1.34	1.31	1.40	1.34
1992年	4年	1.25	1.22	1.19	1.14	1.13	1.10	1.08	1.05	1.02	0.99	0.96	0.93	1.08	1.00
1993年	5年	0.91	0.88	0.85	0.82	0.80	0.76	0.74	0.72	0.70	0.68	0.67	0.66	0.76	0.71
1994年	6年	0.65	0.64	0.65	0.65	0.63	0.63	0.63	0.64	0.65	0.65	0.64	0.63	0.64	0.64
1995年	7年	0.64	0.65	0.66	0.65	0.63	0.62	0.61	0.62	0.62	0.62	0.62	0.63	0.63	0.64
1996年	8年	0.65	0.66	0.68	0.69	0.69	0.70	0.72	0.72	0.72	0.73	0.74	0.74	0.70	0.72
1997年	9年	0.74	0.74	0.74	0.74	0.74	0.74	0.74	0.73	0.71	0.70	0.68	0.67	0.72	0.69
1998年	10年	0.63	0.61	0.57	0.56	0.54	0.52	0.51	0.50	0.49	0.48	0.47	0.47	0.53	0.50
1999年	11年	0.48	0.48	0.48	0.47	0.46	0.46	0.47	0.47	0.48	0.49	0.49	0.50	0.48	0.49
2000年	12年	0.51	0.52	0.54	0.56	0.56	0.58	0.60	0.61	0.62	0.64	0.65	0.65	0.59	0.62
2001年	13年	0.65	0.64	0.63	0.62	0.61	0.61	0.60	0.58	0.57	0.54	0.52	0.51	0.59	0.56
2002年	14年	0.50	0.51	0.52	0.52	0.53	0.53	0.54	0.55	0.55	0.56	0.56	0.57	0.54	0.56
2003年	15年	0.58	0.59	0.60	0.61	0.61	0.62	0.63	0.65	0.67	0.70	0.72	0.75	0.64	0.69
2004年	16年	0.76	0.76	0.77	0.78	0.80	0.82	0.83	0.84	0.86	0.88	0.91	0.92	0.83	0.86
2005年	17年	0.91	0.91	0.93	0.94	0.94	0.95	0.96	0.96	0.96	0.98	0.99	1.01	0.95	0.98
2006年	18年	1.03	1.04	1.05	1.05	1.07	1.07	1.08	1.07	1.07	1.06	1.06	1.06	1.06	1.06
2007年	19年	1.06	1.05	1.05	1.07	1.07	1.07	1.06	1.05	1.03	1.01	0.98	0.98	1.04	1.02
2008年	20年	0.97	0.96	0.96	0.96	0.95	0.92	0.89	0.86	0.83	0.79	0.75	0.71	0.88	0.77
2009年	21年	0.64	0.57	0.52	0.49	0.46	0.44	0.43	0.42	0.43	0.44	0.44	0.44	0.47	0.45
2010年	22年	0.45	0.46	0.48	0.49	0.50	0.51	0.53	0.54	0.55	0.56	0.58	0.59	0.52	0.56
2011年	23年	0.60	0.62	0.62	0.62	0.61	0.62	0.64	0.65	0.67	0.69	0.71	0.72	0.65	0.68
2012年	24年	0.74	0.75	0.77	0.78	0.79	0.80	0.81	0.82	0.81	0.82	0.82	0.83	0.80	0.82
2013年	25年	0.84	0.85	0.87	0.88	0.90	0.92	0.93	0.95	0.96	0.99	1.01	1.03	0.93	0.97
2014年	26年	1.04	1.06	1.07	1.08	1.09	1.09	1.10	1.10	1.10	1.11	1.12	1.14	1.09	1.11
2015年	27年	1.15	1.16	1.16	1.16	1.18	1.19	1.20	1.22	1.23	1.24	1.26	1.27	1.20	1.23
2016年	28年	1.29	1.30	1.31	1.33	1.35	1.36	1.36	1.38	1.38	1.40	1.41	1.42	1.36	1.39
2017年	29年	1.43	1.45	1.46	1.48	1.48	1.50	1.51	1.52	1.53	1.55	1.56	1.58	1.50	1.54
2018年	30年	1.60	1.59	1.59	1.59	1.59	1.62	1.63	1.64	1.64	1.63	1.63	1.62	1.61	1.62
2019年	1年	1.64	1.62	1.63	1.62	1.61	1.61	1.60	1.60	1.59	1.58	1.57	1.55	1.60	1.55
2020年	2年	1.51	1.45	1.40	1.30	1.18	1.12	1.09	1.05	1.04	1.04	1.05	1.05	1.18	1.10
2021年	3年	1.10	1.09	1.10											

季節調整法は、センサス局法Ⅱ(X-12-ARIMA)による。なお、令和2年12月以前の数値は新季節

第 20 表 熊本県・季節調整済求人倍率の推移 全数(新規学卒者を除く)

(1) 新規求人倍率

西暦	和暦	1月	2月	3月	4月	5月	6月	7月	8月	9月	10月	11月	12月	年計	年度計
1982年	57年	0.57	0.55	0.58	0.51	0.58	0.65	0.65	0.65	0.68	0.65	0.64	0.63	0.59	0.63
1983年	58年	0.67	0.73	0.70	0.73	0.70	0.64	0.65	0.67	0.67	0.68	0.72	0.66	0.67	0.66
1984年	59年	0.70	0.64	0.66	0.67	0.63	0.62	0.63	0.62	0.67	0.66	0.65	0.70	0.65	0.66
1985年	60年	0.69	0.70	0.69	0.70	0.66	0.62	0.67	0.72	0.67	0.64	0.73	0.71	0.68	0.67
1986年	61年	0.62	0.62	0.65	0.63	0.69	0.66	0.62	0.66	0.63	0.73	0.66	0.73	0.65	0.67
1987年	62年	0.65	0.68	0.75	0.66	0.68	0.71	0.77	0.81	0.84	0.87	0.89	0.93	0.76	0.85
1988年	63年	1.04	0.99	1.06	1.06	1.11	1.17	1.07	1.22	1.20	1.14	1.22	1.33	1.14	1.19
1989年	1年	1.26	1.24	1.22	1.37	1.29	1.31	1.38	1.18	1.28	1.42	1.29	1.19	1.27	1.32
1990年	2年	1.39	1.42	1.43	1.44	1.48	1.51	1.39	1.50	1.65	1.57	1.70	1.51	1.48	1.56
1991年	3年	1.68	1.76	1.65	1.71	1.54	1.52	1.59	1.58	1.39	1.60	1.79	1.55	1.61	1.55
1992年	4年	1.44	1.50	1.48	1.43	1.51	1.50	1.39	1.35	1.38	1.21	1.23	1.38	1.38	1.30
1993年	5年	1.23	1.05	1.17	1.17	1.09	1.07	1.14	1.06	0.94	1.01	0.96	1.01	1.07	1.03
1994年	6年	1.00	1.03	1.01	1.04	1.12	1.04	1.01	1.05	1.06	1.02	1.00	0.98	1.02	1.01
1995年	7年	0.95	0.99	1.01	0.91	0.95	0.96	0.94	0.94	0.93	0.96	0.96	1.01	0.95	0.95
1996年	8年	0.92	1.03	1.03	1.00	1.03	1.05	1.05	1.00	0.99	1.05	1.00	1.00	1.02	1.01
1997年	9年	1.05	0.97	0.95	0.99	1.06	1.03	1.01	1.05	0.97	0.96	1.05	0.90	1.00	0.95
1998年	10年	0.88	0.83	0.77	0.75	0.72	0.69	0.69	0.72	0.69	0.66	0.71	0.66	0.73	0.71
1999年	11年	0.72	0.75	0.77	0.69	0.67	0.70	0.74	0.67	0.73	0.73	0.73	0.82	0.72	0.73
2000年	12年	0.77	0.79	0.82	0.85	0.83	0.97	0.91	0.88	0.93	0.95	0.87	0.94	0.88	0.89
2001年	13年	0.92	0.86	0.84	0.81	0.80	0.79	0.76	0.76	0.71	0.70	0.74	0.66	0.78	0.73
2002年	14年	0.71	0.55	0.72	0.82	0.83	0.76	0.76	0.74	0.78	0.76	0.77	0.79	0.75	0.79
2003年	15年	0.81	0.80	0.84	0.86	0.80	0.78	0.82	0.87	0.91	0.93	0.93	0.87	0.85	0.89
2004年	16年	0.99	0.97	0.99	0.94	1.02	1.03	1.09	0.98	0.99	1.01	1.09	1.08	1.00	1.05
2005年	17年	1.05	1.21	1.10	1.12	1.20	1.19	1.24	1.27	1.25	1.28	1.29	1.23	1.20	1.23
2006年	18年	1.26	1.30	1.21	1.17	1.30	1.22	1.18	1.27	1.20	1.19	1.33	1.32	1.25	1.26
2007年	19年	1.32	1.29	1.35	1.39	1.21	1.34	1.30	1.24	1.28	1.10	1.15	1.17	1.27	1.23
2008年	20年	1.16	1.20	1.14	1.15	1.07	1.01	1.02	0.97	0.92	0.88	0.77	0.73	1.00	0.87
2009年	21年	0.70	0.65	0.72	0.70	0.68	0.75	0.78	0.80	0.83	0.79	0.79	0.81	0.74	0.77
2010年	22年	0.80	0.78	0.83	0.85	0.85	0.86	0.85	0.86	0.85	0.93	0.93	0.97	0.86	0.92
2011年	23年	1.00	0.99	0.98	0.99	1.00	1.02	1.01	0.97	1.15	1.20	1.14	1.19	1.05	1.10
2012年	24年	1.20	1.20	1.17	1.16	1.15	1.18	1.15	1.26	1.16	1.19	1.13	1.24	1.18	1.23
2013年	25年	1.29	1.33	1.46	1.46	1.40	1.54	1.54	1.40	1.53	1.51	1.68	1.57	1.47	1.53
2014年	26年	1.62	1.61	1.53	1.51	1.60	1.50	1.66	1.58	1.61	1.56	1.67	1.70	1.59	1.61
2015年	27年	1.66	1.70	1.68	1.71	1.76	1.69	1.66	1.82	1.80	1.78	1.74	1.76	1.73	1.78
2016年	28年	1.89	1.86	1.82	2.01	1.97	1.82	1.99	2.17	2.36	2.35	2.29	2.33	2.06	2.17
2017年	29年	2.19	2.28	2.38	2.43	2.52	2.52	2.37	2.33	2.41	2.41	2.44	2.52	2.38	2.41
2018年	30年	2.27	2.30	2.48	2.67	2.54	2.60	2.69	2.44	2.49	2.58	2.51	2.42	2.49	2.53
2019年	1年	2.58	2.48	2.35	2.52	2.47	2.39	2.44	2.48	2.48	2.45	2.45	2.50	2.47	2.37
2020年	2年	1.93	2.06	2.36	1.74	1.91	1.90	1.91	1.92	2.13	2.08	2.16	2.23	2.02	2.02
2021年	3年	2.08	2.01	2.26											

(2) 有効求人倍率

西暦	和暦	1月	2月	3月	4月	5月	6月	7月	8月	9月	10月	11月	12月	年計	年度計
1982年	57年	0.41	0.41	0.40	0.41	0.41	0.41	0.40	0.40	0.40	0.39	0.39	0.38	0.39	0.39
1983年	58年	0.38	0.38	0.38	0.38	0.39	0.39	0.40	0.40	0.40	0.40	0.41	0.42	0.39	0.40
1984年	59年	0.42	0.41	0.41	0.40	0.38	0.39	0.40	0.39	0.39	0.39	0.41	0.41	0.40	0.40
1985年	60年	0.39	0.41	0.42	0.42	0.41	0.41	0.44	0.44	0.44	0.44	0.44	0.43	0.42	0.43
1986年	61年	0.44	0.42	0.42	0.43	0.43	0.42	0.41	0.40	0.40	0.42	0.41	0.41	0.42	0.41
1987年	62年	0.42	0.41	0.41	0.41	0.42	0.44	0.44	0.45	0.49	0.49	0.52	0.53	0.45	0.50
1988年	63年	0.56	0.60	0.63	0.65	0.67	0.69	0.71	0.78	0.80	0.79	0.81	0.85	0.71	0.77
1989年	1年	0.87	0.84	0.82	0.86	0.86	0.88	0.91	0.86	0.87	0.94	0.92	0.90	0.88	0.90
1990年	2年	0.91	0.92	0.96	0.98	0.98	1.00	1.00	1.00	1.01	1.03	1.09	1.05	0.99	1.03
1991年	3年	1.06	1.08	1.10	1.09	1.05	1.05	1.02	1.02	0.99	0.97	1.03	1.00	1.04	1.00
1992年	4年	0.96	0.95	0.93	0.91	0.91	0.92	0.92	0.87	0.85	0.80	0.78	0.76	0.87	0.82
1993年	5年	0.74	0.72	0.70	0.68	0.67	0.65	0.64	0.63	0.61	0.59	0.58	0.57	0.65	0.61
1994年	6年	0.57	0.58	0.58	0.59	0.59	0.59	0.58	0.59	0.59	0.59	0.58	0.57	0.58	0.58
1995年	7年	0.56	0.58	0.59	0.56	0.55	0.54	0.53	0.54	0.54	0.54	0.53	0.53	0.55	0.54
1996年	8年	0.53	0.54	0.56	0.57	0.58	0.58	0.60	0.59	0.58	0.59	0.59	0.59	0.57	0.59
1997年	9年	0.58	0.58	0.58	0.56	0.58	0.59	0.59	0.59	0.57	0.56	0.56	0.54	0.57	0.55
1998年	10年	0.52	0.48	0.45	0.42	0.41	0.38	0.37	0.38	0.38	0.36	0.36	0.35	0.40	0.38
1999年	11年	0.37	0.37	0.39	0.37	0.36	0.35	0.36	0.36	0.37	0.38	0.39	0.40	0.37	0.38
2000年	12年	0.41	0.42	0.43	0.46	0.46	0.48	0.49	0.50	0.51	0.52	0.52	0.52	0.48	0.50
2001年	13年	0.52	0.51	0.50	0.47	0.47	0.45	0.44	0.44	0.42	0.40	0.40	0.38	0.45	0.42
2002年	14年	0.38	0.36	0.37	0.40	0.44	0.42	0.43	0.42	0.42	0.43	0.43	0.45	0.41	0.43
2003年	15年	0.46	0.46	0.47	0.47	0.48	0.46	0.47	0.49	0.51	0.52	0.55	0.55	0.49	0.52
2004年	16年	0.55	0.57	0.59	0.58	0.59	0.61	0.64	0.62	0.61	0.60	0.63	0.65	0.60	0.62
2005年	17年	0.64	0.66	0.67	0.68	0.70	0.70	0.73	0.76	0.77	0.81	0.80	0.81	0.73	0.76
2006年	18年	0.82	0.81	0.81	0.78	0.80	0.80	0.80	0.80	0.79	0.79	0.83	0.85	0.81	0.82
2007年	19年	0.85	0.84	0.85	0.86	0.83	0.86	0.85	0.82	0.83	0.77	0.75	0.72	0.82	0.79
2008年	20年	0.72	0.72	0.70	0.71	0.69	0.65	0.64	0.61	0.59	0.56	0.51	0.49	0.63	0.55
2009年	21年	0.44	0.41	0.40	0.37	0.35	0.36	0.35	0.36	0.38	0.38	0.38	0.39	0.38	0.38
2010年	22年	0.40	0.40	0.42	0.43	0.45	0.46	0.47	0.48	0.49	0.50	0.52	0.53	0.46	0.51
2011年	23年	0.55	0.58	0.60	0.60	0.59	0.60	0.60	0.61	0.62	0.63	0.66	0.68	0.61	0.63
2012年	24年	0.68	0.68	0.68	0.67	0.67	0.67	0.65	0.68	0.68	0.69	0.68	0.68	0.68	0.69
2013年	25年	0.71	0.73	0.77	0.80	0.82	0.85	0.88	0.88	0.90	0.91	0.94	0.96	0.84	0.90
2014年	26年	0.97	0.97	0.96	0.94	0.96	0.96	0.99	1.01	1.03	1.03	1.04	1.06	0.99	1.02
2015年	27年	1.07	1.08	1.07	1.07	1.09	1.09	1.09	1.13	1.16	1.18	1.16	1.15	1.11	1.14
2016年	28年	1.18	1.20	1.24	1.24	1.27	1.27	1.28	1.33	1.40	1.47	1.50	1.50	1.32	1.40
2017年	29年	1.50	1.52	1.55	1.60	1.61	1.65	1.63	1.65	1.62	1.65	1.64	1.67	1.60	1.64
2018年	30年	1.66	1.65	1.66	1.73	1.78	1.83	1.77	1.73	1.69	1.65	1.63	1.60	1.69	1.69
2019年	1年	1.63	1.66	1.65	1.66	1.68	1.69	1.64	1.63	1.63	1.60	1.56	1.53	1.63	1.57
2020年	2年	1.48	1.42	1.40	1.34	1.26	1.20	1.17	1.12	1.11	1.10	1.11	1.10	1.23	1.19
2021年	3年	1.17	1.20	1.26											

季節調整法は、センサス局法Ⅱ(X-12-ARIMA)による。なお、令和2年12月以前の数

Ⅲ 雇用保険業務状況

第1表 雇用保険適用給付状況 総括

	雇用保険適用状況						雇用保険給付状況			
	一般・高年齢・短期雇用特例						基本手当等			
	適用事業所	被保険者	資格取得	資格喪失	うち事業主の都合	離職票交付	受給資格決定	初回受給者	受給者実人員	支給総額(千円)
28年度平均	31,244	465,693	8,260	7,623	331	5,566	2,568	2,426	9,188	998,015
29年度平均	32,102	479,186	8,312	7,450	338	5,355	2,226	1,882	7,231	805,376
30年度平均	32,766	488,641	8,117	7,565	397	5,438	2,270	1,810	6,565	752,035
R元年度平均	33,207	493,841	8,033	7,604	421	5,461	2,321	1,872	6,938	815,794
R2年度平均	33,937	496,869	7,698	7,336	467	5,335	2,571	2,254	8,200	991,412
2年 3月	33,418	494,676	6,714	6,840	430	4,869	2,005	1,476	6,078	725,754
4月	33,546	488,038	9,913	16,851	1,345	13,085	3,844	2,518	6,668	833,217
5月	33,661	493,507	13,253	7,523	661	5,200	3,998	3,148	7,467	875,366
6月	33,770	498,722	12,488	6,873	493	4,880	3,249	2,649	8,482	1,077,976
7月	33,866	498,192	6,504	6,995	426	5,332	2,433	2,664	8,946	1,120,662
8月	33,968	497,880	5,674	5,918	271	4,281	2,337	2,245	9,220	1,077,092
9月	33,816	497,325	5,914	6,426	312	4,615	2,289	2,575	9,575	1,239,402
10月	33,907	497,133	7,279	7,428	495	5,149	2,653	2,186	9,223	1,131,123
11月	33,992	498,458	6,438	5,031	324	3,665	1,888	1,750	8,574	970,616
12月	34,062	498,729	5,819	5,696	246	3,585	1,647	1,682	7,955	914,866
3年 1月	34,133	497,525	5,745	7,035	386	5,266	2,199	1,694	7,646	934,843
2月	34,229	498,246	6,257	5,525	258	4,075	1,967	1,908	7,236	797,939
3月	34,290	498,668	7,092	6,733	382	4,888	2,349	2,023	7,411	923,848
前月比	0.2	0.1	13.3	21.9	48.1	20.0	19.4	6.0	2.4	15.8
前年同月比	2.6	0.8	5.6	▲ 1.6	▲ 11.2	0.4	17.2	37.1	21.9	27.3
熊本	14,352	226,190	3,735	3,562	201	2,508	913	680	2,758	361,725
(上益城)	1,660	25,010	367	315	8	232	98	78	353	44,210
八代	2,780	33,291	397	372	23	274	162	181	613	69,842
菊池	4,611	76,464	937	924	41	690	366	298	1,151	142,655
玉名	2,545	35,805	382	420	38	297	251	224	676	79,579
天草	2,309	24,174	286	259	30	194	135	158	434	50,488
球磨	1,709	20,823	217	214	3	179	109	130	465	55,431
宇城	2,334	31,914	488	405	16	306	177	148	564	70,129
阿蘇	1,223	13,611	174	146	13	114	62	48	167	21,922
水俣	767	11,386	109	116	9	94	74	75	219	26,221
運輸支局	-	-	-	-	-	-	5	3	11	1,641

(注) 基本手当等：基本手当基本分(所定日数内) + 高年齢求職者給付
 運輸支局：九州地方運輸局熊本運輸支局三角庁舎にて雇用保険受給手続

第1図 受給資格決定・受給者実人員・資格取得・資格喪失の年度別推移

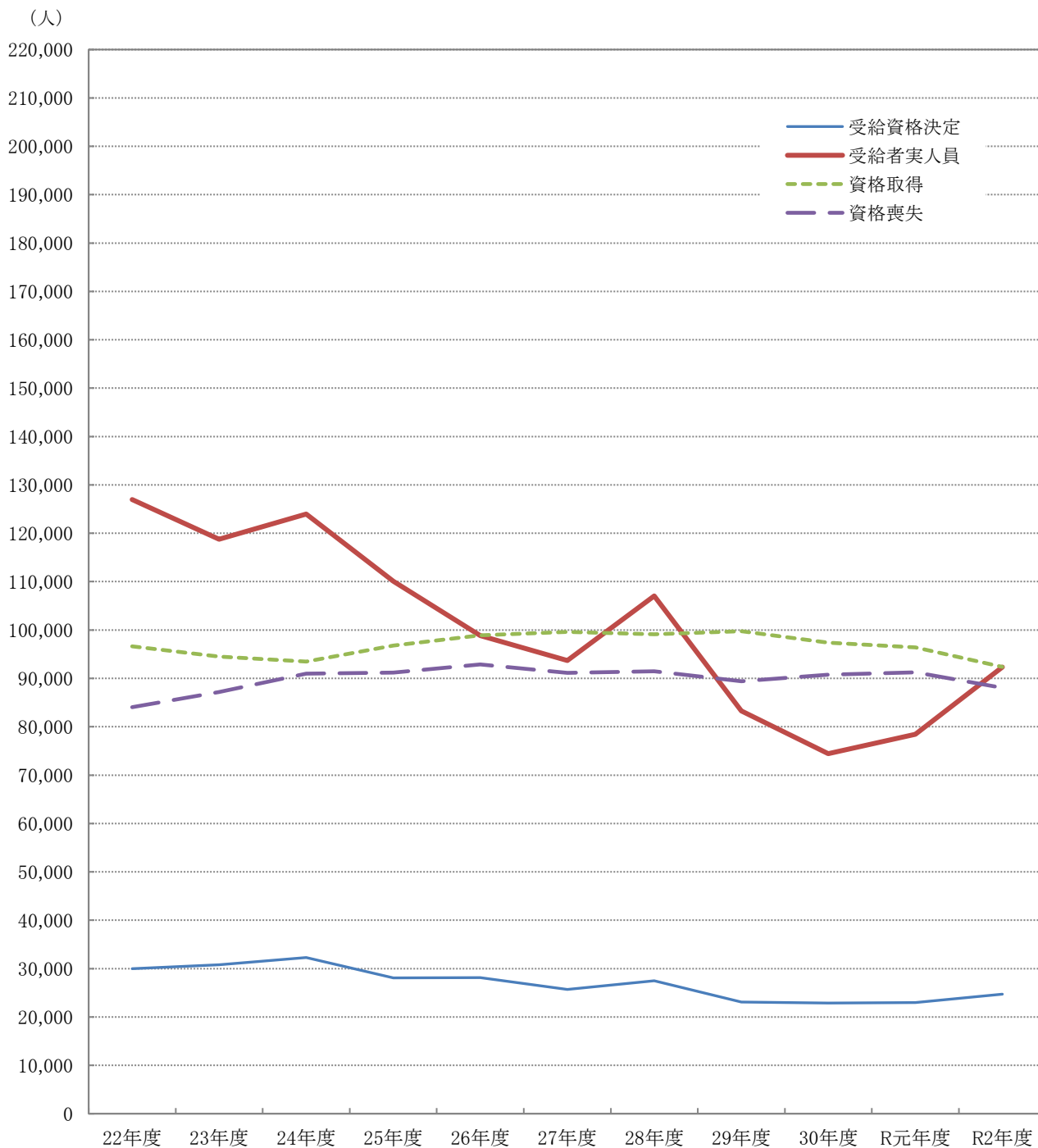

項目 \ 年度	22年度	23年度	24年度	25年度	26年度	27年度	28年度	29年度	30年度	R元年度	R2年度
受給資格決定	29,961	30,767	32,283	28,066	28,143	25,708	27,493	23,094	22,875	22,978	24,725
受給者実人員	126,969	118,778	123,962	110,074	98,829	93,707	107,026	83,285	74,434	78,442	92,342
資格取得	96,609	94,494	93,499	96,805	98,927	99,585	99,125	99,749	97,399	96,399	92,376
資格喪失	84,046	87,178	90,966	91,184	92,881	91,148	91,474	89,404	90,783	91,244	88,034

※ 受給資格決定・受給者実人員は基本手当基本分(所定日数内)のみ、資格取得・資格喪失は一般・高年齢・短期特例の合計

第2図 受給資格決定・受給者実人員・資格取得・資格喪失の月別推移

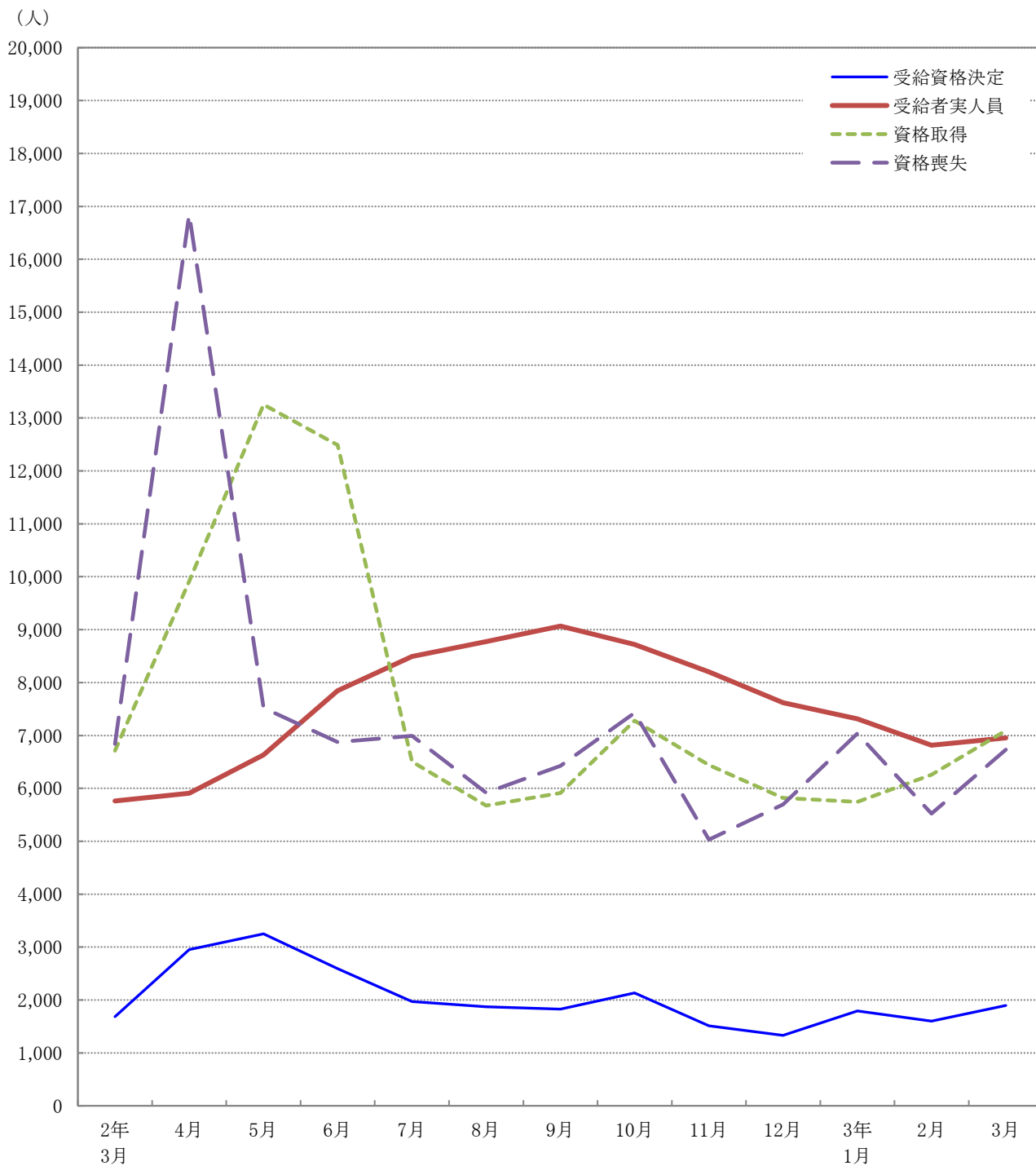

項目 \ 月	2年3月	4月	5月	6月	7月	8月	9月	10月	11月	12月	3年1月	2月	3月
受給資格決定	1,683	2,951	3,250	2,592	1,968	1,871	1,826	2,131	1,513	1,331	1,795	1,602	1,895
受給者実人員	5,762	5,909	6,631	7,845	8,491	8,773	9,067	8,722	8,202	7,621	7,313	6,817	6,951
資格取得	6,714	9,913	13,253	12,488	6,504	5,674	5,914	7,279	6,438	5,819	5,745	6,257	7,092
資格喪失	6,840	16,851	7,523	6,873	6,995	5,918	6,426	7,428	5,031	5,696	7,035	5,525	6,733

※ 受給資格決定・受給者実人員は基本手当基本分(所定日数内)のみ、資格取得・資格喪失は一般・高年齢・短期特例の合計

第2表 主要指数

金額単位：千円

項目		比率	3年3月	対 比			
				3年2月	%	2年3月	%
適用事業所数			34,290	34,229	0.2	33,418	2.6
事務 組合数	事務組合		188	188	0.0	189	▲ 0.5
	委託事業所数		9,814	9,802	0.1	9,659	1.6
被保険者数			498,668	498,246	0.1	494,676	0.8
受給資格決定件数			1,895	1,602	18.3	1,683	12.6
		年度累計	24,725			22,978	7.6
初回受給者数			1,563	1,489	5.0	1,160	34.7
		年度累計	20,981			17,650	18.9
受給者実人員			6,951	6,817	2.0	5,762	20.6
		年度累計	92,342			78,442	17.7
求職者給付支給額			975,302	886,861	10.0	703,777	38.6
		年度累計	12,796,501			9,238,069	38.5
日 雇	受給者実人員		1	1	0.0	7	▲ 85.7
		年度累計	22			86	▲ 74.4
	求職者給付支給額		68	68	0.0	589	▲ 88.5
		年度累計	1,540			6,360	▲ 75.8
不正 受 給	不正受給件数		8	6	33.3	2	300.0
		年度累計	59			34	73.5
	納付命令件数		3	1	200.0	0	—
		年度累計	19			12	58.3
	返還命令金額		1,393	1,998	▲ 30.3	25	5472.0
		年度累計	10,568			6,221	69.9
	納付命令金額		353	726	▲ 51.4	0	—
		年度累計	3,099			1,214	155.3

(注) 適用事業所数、被保険者数、事務組合欄はセンター集計による。

第3表 適用状況

区 分	適 用 事 業 所 数			被 保 険 者 数		
	総 数	新規適用	廃 止	総 数	取 得	喪 失
前年同月	33,418	125	71	494,676	6,714	6,840
前 月	34,229	134	36	498,246	6,257	5,525
3年3月	34,290	127	62	498,668	7,092	6,733
熊 本	14,352	72	20	226,190	3,735	3,562
(上益城)	1,660	5	4	25,010	367	315
八 代	2,780	3	4	33,291	397	372
菊 池	4,611	16	14	76,464	937	924
玉 名	2,545	7	6	35,805	382	420
天 草	2,309	5	2	24,174	286	259
球 磨	1,709	4	6	20,823	217	214
宇 城	2,334	10	4	31,914	488	405
阿 蘇	1,223	4	2	13,611	174	146
水 俣	767	1	0	11,386	109	116
対前年同月比	2.6	1.6	▲ 12.7	0.8	5.6	▲ 1.6

(注) センター集計による

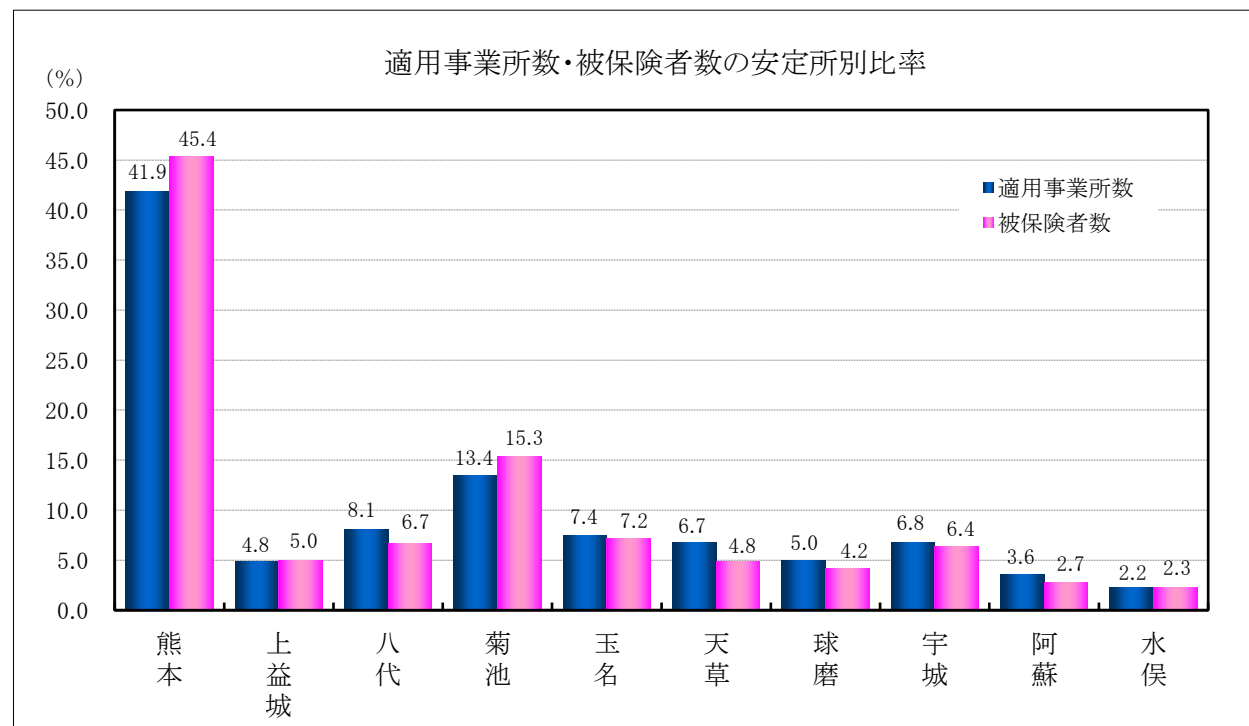

第4表 求職者給付金状況

項目 安定所別	離職票 交付枚数	初回 受給者数	受給資格 決定件数	受給者実人員								
				基本手当							技能習 得手当	寄宿 手当
				所定 給付	特定受給 資格者	個別延 長給付	訓練延 長給付	広域延 長給付	全国延 長給付	特例訓 練給付		
前年同月	件 4,869	人 1,160	件 1,683	人 5,762	人 1,277	人 0	人 315	人 0	人 0	人 0	人 303	人 2
前月	4,075	1,489	1,602	6,817	1,729	1,385	369	0	0	0	326	0
3年3月	4,888	1,563	1,895	6,951	1,715	1,042	355	0	0	0	255	0
熊本	2,508	518	748	2,596	661	388	150	0	0	0	136	0
(上益城)	232	59	79	334	86	54	10	0	0	0	5	0
八代	274	146	135	578	126	58	37	0	0	0	13	0
菊池	690	230	297	1,083	241	164	78	0	0	0	40	0
玉名	297	174	191	626	126	94	43	0	0	0	36	0
天草	194	133	112	409	89	50	2	0	0	0	5	0
球磨	179	101	87	436	166	99	4	0	0	0	0	0
宇城	306	113	139	529	114	90	22	0	0	0	19	0
阿蘇	114	35	55	154	31	27	2	0	0	0	1	0
水俣	94	51	50	195	68	18	4	0	0	0	0	0
運輸支局	—	3	5	11	7	0	3	0	0	0	0	0
年度累計	64,021	20,981	24,725	92,342	23,459	17,686	3,462	0	0	0	4,124	11

(注) 特定受給資格者：離職者で倒産・解雇等により再就職の準備をする時間的余裕なく離職を余儀なくされた方。
就業促進定着手当は、平成26年10月分より計上（平成26年4月1日施行、平成26年10月から給付開始）

受 給 者 実 人 員															
	傷病 手当	高年齢	短期 特例	日 雇	就業 手当	再就職 手当	就業促 進定着 手当	常用就 職支度 手当	移転費	求職活動支援費			政手当	就職促 進手当	
										広域 求職	短 訓	役 務			
前年同月	人 31	人 316	人 19	人 7	人 21	人 621	人 185	人 6	人 5	人 13	人 10	人 0	人 3	人 3	人 0
前 月	27	419	12	1	21	436	189	9	4	18	6	0	12	1	0
3年3月	29	460	30	1	18	558	191	9	8	9	4	0	5	3	0
熊 本	6	162	0	0	14	197	79	4	3	4	0	0	4	0	0
(上益城)	5	19	0	0	0	20	7	0	0	1	1	0	0	2	0
八 代	3	35	1	0	0	55	9	1	1	0	0	0	0	0	0
菊 池	4	68	0	0	2	89	33	1	2	0	0	0	0	0	0
玉 名	2	50	0	0	1	48	16	0	1	0	0	0	0	0	0
天 草	0	25	16	1	0	36	21	0	1	2	2	0	0	0	0
球 磨	1	29	0	0	1	28	11	1	0	0	0	0	0	0	0
宇 城	2	35	0	0	0	42	6	1	0	1	0	0	1	0	0
阿 蘇	4	13	1	0	0	16	5	0	0	1	1	0	0	0	0
水 俣	2	24	12	0	0	20	4	1	0	0	0	0	0	1	0
運輸支局	0	0	0	0	0	7	0	0	0	0	0	0	0	0	0
年度累計	374	6,061	872	22	261	7,145	2,052	80	72	190	97	1	92	41	0

第5表 各種給付金等給付状況

安定所別		年度累計	前 月	3月 計	熊 本	(上益城)
項 目						
雇用保険給付関係一般求職者給付	一般求職者給付支給総額	12,927,400	897,907	985,032	387,640	47,639
	基本手当支給総額	12,796,501	886,861	975,302	384,467	46,918
	所定日数内 (基本手当基本分)	10,691,456	714,134	837,724	330,445	40,731
	個別延長	1,662,791	127,418	95,815	36,452	4,984
	訓練延長	442,250	45,307	41,763	17,568	1,202
	広域延長	0	0	0	0	0
	全国延長	0	0	0	0	0
	特例訓練	2	0	0	0	0
	技能習得手当	74,577	6,321	5,654	2,584	119
	寄宿手当	123	0	0	0	0
	傷病手当	56,198	4,724	4,075	588	600
	高年齢給付支給額	1,205,498	83,804	86,123	31,280	3,478
特例給付支給額	126,776	1,962	5,795	9	0	
日雇給付支給額	1,540	68	68	0	0	

政府職員等 退職手当支給額	5,351	205	336	0	265
職業転換給付金 就職促進手当支給額	0	0	0	0	0

雇用保険給付関係就職促進給付	就業手当	9,769	744	874	753	0
	再就職手当	2,695,503	166,275	210,926	74,706	6,224
	就業促進定着手当	334,540	28,816	30,827	11,678	1,195
	常用就職支度手当	11,013	1,170	1,132	574	0
	うち一般	10,033	1,170	1,058	574	0
	うち高年齢	980	0	74	0	0
	うち特例	0	0	0	0	0
	移 転 費	9,935	488	1,025	415	0
	求職活動支援費	3,344	218	191	16	72
	広域求職活動	2,530	120	172	0	72
	短期訓練	8	0	0	0	0
	役 務	806	98	19	16	0

(注) ・安定所別の金額は、千円未満切り捨てのため月計には一致しない。
 ・就業促進定着手当は、平成26年10月分より計上（平成26年4月1日施行、平成26年10月から給付開始）
 ・短期訓練・役務は、平成29年1月分より計上。

(単位：千円)

八代	菊池	玉名	天草	球磨	宇城	阿蘇	水俣	運輸支局
73,439	157,652	86,184	51,038	57,673	73,487	23,773	24,366	2,137
72,697	155,736	85,160	50,923	57,510	72,821	23,132	23,804	2,131
63,873	130,109	70,817	45,419	49,911	62,823	19,770	22,181	1,639
5,102	15,106	9,429	5,363	7,210	7,997	3,074	1,092	0
3,721	10,520	4,913	140	387	2,000	286	530	491
0	0	0	0	0	0	0	0	0
0	0	0	0	0	0	0	0	0
0	0	0	0	0	0	0	0	0
388	1,162	679	114	38	438	32	87	6
0	0	0	0	0	0	0	0	0
353	753	344	0	124	226	608	474	0
5,969	12,546	8,761	5,068	5,520	7,305	2,151	4,039	1
194	6	3	2,621	3	0	194	2,761	0
0	0	0	68	0	0	0	0	0

0	0	0	0	0	0	0	71	0
0	0	0	0	0	0	0	0	0

0	55	19	0	43	0	0	0	0
20,786	31,441	18,789	12,767	9,905	15,049	6,953	9,959	4,341
1,535	5,999	2,467	3,104	2,128	974	1,000	743	0
185	75	0	0	74	74	0	149	0
185	0	0	0	74	74	0	149	0
0	74	0	0	0	0	0	0	0
0	0	0	0	0	0	0	0	0
118	185	173	132	0	0	0	0	0
0	0	0	26	0	2	73	0	0
0	0	0	26	0	0	73	0	0
0	0	0	0	0	0	0	0	0
0	0	0	0	0	2	0	0	0

0

第6表 給付金等支給状況

(単位：千円)

項 目	3 月	年 度 累 計
雇 用 調 整 助 成 金	1,209,183	23,458,830
労 働 移 動 支 援 助 成 金	300	16,074
地 域 雇 用 開 発 助 成 金	17,400	510,800
※ 特定求職者雇用開発助成金 〔 特定就職困難者コース 生涯現役コース 被災者雇用開発コース 〕	71,497	931,834
ト ラ イ ア ル 雇 用 助 成 金	2,630	28,060
キ ャ リ ア ア ッ プ 助 成 金	69,387	511,371

※ 特定求職者雇用開発助成金は、平成29年4月より全部で8コースの設定となり、そのうち（ ）内3コースを計上。

(単位：千円)

項 目	3 月	年 度 累 計
雇 用 継 続 給 付 支 給 額	771,255	7,904,695
うち 高年齢雇用継続基本給付金	102,246	1,401,742
うち 高年齢再就職給付金	0	18
うち 育児休業給付金	664,595	6,442,135
うち 介護休業給付金	4,413	60,798
教 育 訓 練 給 付 金	2,477	33,993

(注) 金額は千円未満切り捨てのため計には一致しない。
教育訓練給付金は、一般教育訓練を計上。