



ひと、暮らし、みらいのために

厚生労働省 熊本労働局

Press Release

公表日 令和3年3月30日(火)

職業安定部 職業安定課

課長 甲斐 弘康
地方労働市場情報官 中村 美香

TEL:096-211-1703 FAX:096-323-3663

一般職業紹介状況（令和3年2月分）

- ❖ 令和3年2月の有効求人倍率は1.20倍で、前月に比べて0.03ポイント上昇。
- ❖ 令和3年2月の新規求人倍率は2.01倍で、前月に比べて0.07ポイント低下。

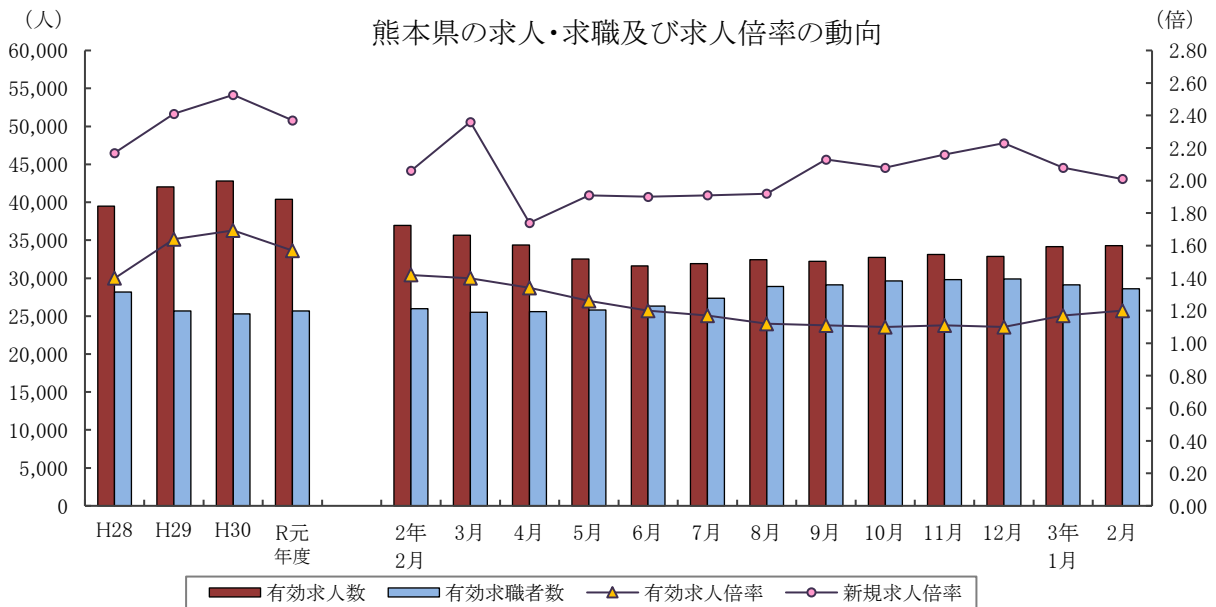

	有効求人人数		有効求職者数		有効求人倍率		新規求人倍率		完全失業率 (%)	完全失業者数 (万人)
	熊本県	熊本県	熊本県	全国	熊本県	全国	全国	全国		
28年度	39,503	28,154	1.40	1.39	2.17	2.08	3.0	203		
29年度	42,009	25,660	1.64	1.54	2.41	2.29	2.7	183		
30年度	42,799	25,271	1.69	1.62	2.53	2.42	2.4	166		
R元年度	40,406	25,696	1.57	1.55	2.37	2.35	2.3	162		
2年 7月	31,912	27,346	1.17	1.09	1.91	1.70	2.9	197		
8月	32,427	28,902	1.12	1.05	1.92	1.83	3.0	206		
9月	32,221	29,138	1.11	1.04	2.13	1.97	3.0	210		
10月	32,736	29,633	1.10	1.04	2.08	1.84	3.1	215		
11月	33,113	29,821	1.11	1.05	2.16	2.04	3.0	195		
12月	32,879	29,873	1.10	1.05	2.23	2.11	3.0	194		
3年 1月	34,139	29,130	1.17	1.10	2.08	2.03	2.9	197		
2月	34,276	28,589	1.20	1.09	2.01	1.88	2.9	194		

各年度は原数値(平均値)、各月は季節調整値、月次の完全失業者数は原数値
令和2年12月以前の季節調整値は新季節指数により改訂されている。

※ 完全失業者率・失業者数は、「労働力調査」(総務省統計局)より引用

I 労働市場の概況

【令和3年2月の県内の概況】

新規求職申込件数(原数値)は前年同月比0.9%減。6か月連続で減少しました。
新規求人数(同)は同7.4%減。2か月ぶりで減少しました。建設業、製造業で増加し、運輸・郵便業、卸・小売業、宿泊・飲食サービス業、医療・社会福祉、サービス業(他に分類されない)で減少しました。
有効求人倍率(季節調整値)は、有効求人数(同)が増加し、有効求職者数(同)が減少したため、上昇しました。

○求人倍率の動向

2月の有効求人数(季節調整値)は、前月比0.4%増の34,276人で、2か月連続で増加しました。
一方、有効求職者数(同)は前月比1.9%減の28,589人で、2か月連続の減少となりました。
この結果、求職者1人当たりの有効求人数の割合を示す有効求人倍率(季節調整値)は、前月を0.03ポイント上回り、1.20倍となりました。
正社員の有効求人倍率(原数値)は0.98倍で、前年同月を0.11ポイント下回りました。

○求人動向

新規求人数(原数値)は、前年同月比7.4%減の12,341人で、2か月ぶりで減少しました。
うち一般フルタイム求人は同5.1%減の7,538人で2か月ぶりで減少し、一般パートタイム求人は10.8%減の4,803人で14か月連続で減少しました。
これを主要産業別にみると、建設業(22.5%増)、製造業(4.8%増)で増加、運輸業、郵便業(23.1%減)、卸売業、小売業(1.4%減)、宿泊業、飲食サービス業(31.3%減)、医療、福祉(7.9%減)、サービス業(他に分類されないもの)(23.2%減)で減少しました。

○求職動向

新規求職申込件数(原数値)は、前年同月比0.9%減の5,928人で、6か月連続で減少しました。
うち一般フルタイムは同0.6%減の3,803人で4か月連続の減少、一般パートタイムは同1.4%減の2,125人で3か月連続で減少しました。
新規常用求職者(パートを含む)を在職者・離職者の態様別にみると、前年同月比で、在職者は2.1%増の2,178人で13か月ぶりの増加、離職者は1.3%減の3,257人で2か月連続の減少、無業者は7.5%減の454人で4か月連続で減少しました。
また離職者のうち、事業主都合離職者は8.5%増の713人で2か月ぶりで増加、自己都合離職者は3.9%減の2,343人で、8か月連続で減少となりました。
新規常用求職者(パートを含む)全体では、0.6%減の5,889人で6か月連続の減少となりました。

○就職動向

就職件数は、前年同月比2.2%減の2,022人で、17か月連続で減少しました。
新規求職者に対する就職件数の割合(就職率)は34.1%となり、前年同月を0.5ポイント下回りました。

新規求人数・新規求職申込件数及び新規求人倍率の年度別・月別推移(全数)

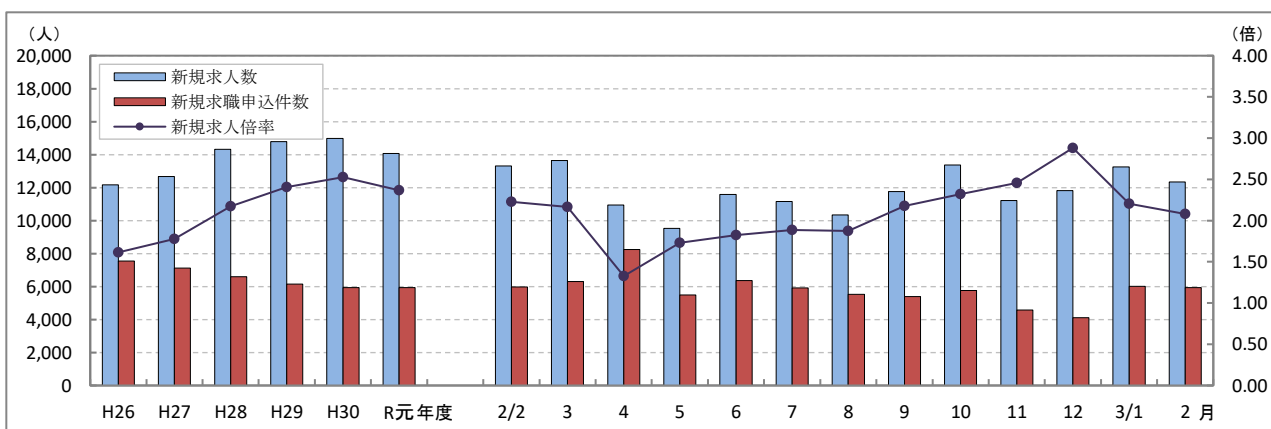

(注) 文中の正社員有効求人倍率は正社員の月間有効求人数をパートタイムを除く常用の月間有効求職者数で除して算出しているが、パートタイムを除く常用の有効求職者には派遣労働者や契約社員を希望する者も含まれるため、厳密な意味での正社員有効求人倍率より低い値となる。また、産業分類は、平成25年10月改定「日本標準産業分類」に基づくものである。(第14表産業別・規模別新規求人状況も同様である。)

第1表 職業紹介状況 総括

項目		3年 2月	3年 1月	2年 2月	前年同月比 (%・ポイント)	
全 数	① 新規求職申込件数	5,928	6,006	5,982	▲ 0.9	
	② 月間有効求職者数	原数値	27,557	26,797	25,038	10.1
		季節調整値	28,589	29,130	25,986	(前月比)▲ 1.9
	③ 新規求人数	12,341	13,250	13,321	▲ 7.4	
	④ 月間有効求人人数	原数値	36,165	34,907	38,624	▲ 6.4
		季節調整値	34,276	34,139	36,944	(前月比) 0.4
	⑤ 紹介件数	6,541	5,448	6,366	2.7	
	⑥ 就職件数	2,022	1,552	2,068	▲ 2.2	
	⑦ 有効求人倍率	原数値	1.31	1.30	1.54	▲ 0.23
		季節調整値	1.20	1.17	1.42	(前月比) 0.03
	⑧ 新規求人倍率	原数値	2.08	2.21	2.23	▲ 0.15
	⑨ 充足数	1,982	1,490	2,044	▲ 3.0	
	就職率 (⑥/①×100)	34.1	25.8	34.6	▲ 0.5	
充足率 (⑨/③×100)	16.1	11.2	15.3	0.8		
一 般 フ ル タ イ ム	① 新規求職申込件数	3,803	3,843	3,827	▲ 0.6	
	② 月間有効求職者数	16,871	16,382	15,370	9.8	
	③ 新規求人数	7,538	8,432	7,939	▲ 5.1	
	④ 月間有効求人人数	23,274	22,533	23,784	▲ 2.1	
	⑤ 紹介件数	3,854	3,434	3,900	▲ 1.2	
	⑥ 就職件数	1,149	955	1,177	▲ 2.4	
	⑦ 充足数	1,119	920	1,165	▲ 3.9	
	就職率 (⑥/①×100)	30.2	24.9	30.8	▲ 0.6	
	充足率 (⑦/③×100)	14.8	10.9	14.7	0.1	
常 用	① 新規求職申込件数	3,781	3,813	3,787	▲ 0.2	
	② 月間有効求職者数	16,785	16,312	15,300	9.7	
	③ 新規求人数	6,601	7,313	6,953	▲ 5.1	
	④ 月間有効求人人数	20,026	19,457	20,291	▲ 1.3	
	⑤ 就職件数	1,066	906	1,097	▲ 2.8	
一 般 パ ー ト タ イ ム	① 新規求職申込件数	2,125	2,163	2,155	▲ 1.4	
	② 月間有効求職者数	10,686	10,415	9,668	10.5	
	③ 新規求人数	4,803	4,818	5,382	▲ 10.8	
	④ 月間有効求人人数	12,891	12,374	14,840	▲ 13.1	
	⑤ 就職件数	873	597	891	▲ 2.0	
	⑥ 充足数	863	570	879	▲ 1.8	
	就職率 (⑤/①×100)	41.1	27.6	41.3	▲ 0.2	
	充足率 (⑥/③×100)	18.0	11.8	16.3	1.7	
正 社 員	① 新規求人数	5,467	5,814	5,669	▲ 3.6	
	② 有効求人人数	16,421	15,906	16,655	▲ 1.4	
	③ 紹介件数	2,764	2,619	2,873	▲ 3.8	
	④ 就職件数	882	771	898	▲ 1.8	
	⑤ 有効求人倍率	0.98	0.98	1.09	▲ 0.11	
	⑥ 充足数	859	741	895	▲ 4.0	

※ 常用には常用的パートタイムを含まない。 正社員有効求人倍率(正社員②/常用②)は原数値

第2表 安定所別有効求人倍率の推移 全数 <原数値>

年度	熊本	上益城	八代	菊池	玉名	天草	球磨	宇城	阿蘇	水俣	局計
27年度	1.18	0.84	1.12	1.45	0.97	0.85	0.91	1.21	1.09	1.13	1.14
28年度	1.52	1.19	1.38	1.59	1.16	0.95	1.14	1.63	1.08	1.18	1.40
29年度	1.86	1.73	1.54	1.64	1.28	1.12	1.33	1.69	1.49	1.36	1.64
30年度	1.97	1.68	1.43	1.67	1.36	1.17	1.40	1.67	1.72	1.42	1.69
R元年度	1.86	1.38	1.31	1.42	1.29	1.17	1.39	1.60	1.42	1.46	1.57
2年 2月	1.83	1.14	1.35	1.40	1.24	1.29	1.52	1.40	1.23	1.47	1.54
3月	1.73	1.10	1.20	1.25	1.23	1.23	1.26	1.31	1.15	1.47	1.44
4月	1.49	0.97	1.14	1.10	1.03	1.01	1.05	1.19	1.00	1.26	1.25
5月	1.28	0.88	1.08	0.99	0.91	0.84	1.09	1.14	0.92	1.20	1.11
6月	1.19	0.95	0.98	0.96	0.86	0.82	0.98	1.13	1.06	1.21	1.06
7月	1.21	0.94	0.93	0.96	0.93	0.90	0.99	1.14	1.05	1.30	1.07
8月	1.24	0.94	0.99	0.93	0.86	0.89	0.95	1.12	1.01	1.15	1.07
9月	1.26	0.91	1.00	0.92	0.91	0.90	0.93	1.11	1.09	1.11	1.08
10月	1.31	0.94	1.16	0.99	0.98	0.94	0.98	1.12	1.31	1.18	1.15
11月	1.39	1.03	1.24	1.05	1.08	1.00	1.06	1.26	1.43	1.32	1.23
12月	1.47	1.07	1.29	1.12	1.11	1.08	1.11	1.28	1.45	1.43	1.29
3年 1月	1.46	1.10	1.27	1.19	1.09	1.07	1.22	1.32	1.18	1.38	1.30
2月	1.46	1.12	1.25	1.28	1.11	1.00	1.27	1.28	1.16	1.38	1.31

第3表 全国・九州・熊本県雇用情勢指数 全数

年度	完全失業率			有効求人倍率					新規求人倍率			就職率(%)		
	全国	失業者数 (万人)	熊本	全国	九州	熊本	うち一般パート		全国	九州	熊本	全国	九州	熊本
27年度	3.3	218	3.5	1.23	1.05	1.14	1.57	1.38	1.86	1.57	1.78	33.5	37.4	40.1
28年度	3.0	203	3.1	1.39	1.24	1.40	1.73	1.50	2.08	1.82	2.17	33.8	38.1	39.2
29年度	2.7	183	3.0	1.54	1.40	1.64	1.80	1.62	2.29	2.02	2.41	33.9	38.1	40.9
30年度	2.4	166	2.7	1.62	1.46	1.69	1.81	1.57	2.42	2.12	2.53	33.2	37.2	39.6
R元年度	2.3	162	2.7	1.55	1.40	1.57	1.71	1.50	2.35	2.05	2.37	31.3	35.3	37.6
2年 2月	2.4	159	2.7	1.45	1.29	1.42	1.58	1.41	2.21	1.92	2.06	28.1	32.1	34.6
3月	2.5	176		1.40	1.24	1.40	1.51	1.39	2.24	1.94	2.36	36.9	43.3	46.1
4月	2.6	189	3.3	1.30	1.18	1.34	1.43	1.28	1.81	1.62	1.74	22.7	26.6	23.1
5月	2.8	198		1.18	1.10	1.26	1.30	1.19	1.91	1.73	1.91	22.6	28.5	29.3
6月	2.8	195		1.12	1.07	1.20	1.26	1.11	1.71	1.66	1.90	23.9	31.4	31.1
7月	2.9	197	2.5	1.09	1.04	1.17	1.20	1.12	1.70	1.67	1.91	26.4	31.7	30.8
8月	3.0	206		1.05	1.01	1.12	1.14	1.10	1.83	1.77	1.92	26.4	31.0	31.5
9月	3.0	210		1.04	0.99	1.11	1.12	1.02	1.97	1.86	2.13	27.8	32.3	35.3
10月	3.1	215		1.04	1.00	1.10	1.11	0.99	1.84	1.75	2.08	27.4	32.6	36.6
11月	3.0	195	2.4	1.05	1.00	1.11	1.11	1.00	2.04	1.84	2.16	30.6	34.9	38.7
12月	3.0	194		1.05	1.00	1.10	1.09	0.99	2.11	1.88	2.23	30.4	36.6	38.0
3年 1月	2.9	197	2.9	1.10	1.03	1.17	1.14	1.07	2.03	1.81	2.08	20.9	24.5	25.8
2月	2.9	194		1.09	1.04	1.20	1.12	1.10	1.88	1.78	2.01	26.2	31.6	34.1

各年度は原数値(平均値)、各月は季節調整値、月次の失業者数・就職率は原数値

令和2年12月以前の季節調整値は新季節指数により改訂されている。

※ 完全失業者率・失業者数は、「労働力調査」(総務省統計局)より引用

※ 熊本の失業率はモデル推計値(年平均・四半期平均)

第4表 職業紹介状況 全数

	①	②	③	④	⑤	⑥			就職率 (⑥/①× 100) (%・ポイント)
	新規求職 申込件数	月間有効 求職者数	新規 求人数	月間有効 求人数	紹介件数	就職件数	県外への 就職件数	雇用保険 受給者の 就職件数	
27年度平均	7,124	30,476	12,663	34,797	9,188	2,854	272	736	40.1
28年度平均	6,591	28,154	14,317	39,503	7,381	2,583	252	660	39.2
29年度平均	6,144	25,660	14,790	42,009	6,578	2,513	233	672	40.9
30年度平均	5,930	25,271	14,986	42,799	6,067	2,350	213	671	39.6
元年度平均	5,936	25,696	14,064	40,406	5,853	2,229	202	662	37.6
2年 2月	5,982	25,038	13,321	38,624	6,366	2,068	177	545	34.6
3月	6,302	26,218	13,651	37,748	6,676	2,905	250	697	46.1
4月	8,249	27,791	10,946	34,767	5,058	1,906	178	537	23.1
5月	5,498	27,578	9,519	30,691	4,297	1,610	114	563	29.3
6月	6,360	28,043	11,591	29,680	5,642	1,975	176	676	31.1
7月	5,919	28,000	11,154	30,069	4,953	1,826	165	610	30.8
8月	5,519	28,869	10,340	30,953	4,768	1,738	171	654	31.5
9月	5,400	29,172	11,767	31,596	4,951	1,907	161	655	35.3
10月	5,766	29,522	13,378	33,870	5,470	2,112	202	734	36.6
11月	4,570	28,072	11,220	34,515	4,455	1,770	169	646	38.7
12月	4,104	26,503	11,823	34,305	3,978	1,561	131	557	38.0
3年 1月	6,006	26,797	13,250	34,907	5,448	1,552	140	543	25.8
2月	5,928	27,557	12,341	36,165	6,541	2,022	178	614	34.1
前年同月比	▲ 0.9	10.1	▲ 7.4	▲ 6.4	2.7	▲ 2.2	0.6	12.7	▲ 0.5
熊 本	2,411	11,227	5,264	16,437	2,898	651	66	193	27.0
上益城	241	1,336	564	1,502	210	71	7	21	29.5
八 代	487	2,117	932	2,656	572	240	7	72	49.3
菊 池	813	3,876	1,722	4,954	881	210	15	74	25.8
玉 名	530	2,376	943	2,628	526	221	44	63	41.7
天 草	360	1,674	536	1,675	312	168	6	47	46.7
球 磨	297	1,462	708	1,854	319	152	7	59	51.2
宇 城	489	2,237	1,135	2,872	559	172	14	47	35.2
阿 蘇	136	654	229	761	115	54	3	13	39.7
水 俣	164	598	308	826	149	83	9	25	50.6

第5表 産業別・規模別新規求人状況

産業別・規模別	年 2 月			3年1月	前年同月	対前年 同月比
	3	一般フル	一般パート			
A・B 農・林・漁業	166	96	70	203	147	12.9
C 鉱業、採石業、砂利採取業	6	5	1	12	8	▲ 25.0
D 建設業	1,002	980	22	1,106	818	22.5
E 製造業	1,116	842	274	1,239	1,065	4.8
食料品製造業	243	141	102	384	258	▲ 5.8
飲料・たばこ・飼料製造業	26	16	10	14	29	▲ 10.3
繊維工業	28	16	12	58	38	▲ 26.3
木材・木製品製造業	21	13	8	28	37	▲ 43.2
家具・装備品製造業	5	5	0	10	6	▲ 16.7
パルプ・紙・紙加工品製造業	6	6	0	10	8	▲ 25.0
印刷・同関連業	11	11	0	21	23	▲ 52.2
化学工業	6	4	2	42	12	▲ 50.0
石油製品・石炭製品製造業	6	5	1	1	11	▲ 45.5
プラスチック製品製造業	78	66	12	60	46	69.6
ゴム製品製造業	7	6	1	5	10	▲ 30.0
窯業・土石製品製造業	48	43	5	58	75	▲ 36.0
鉄鋼業	6	6	0	0	10	▲ 40.0
非鉄金属製造業	2	1	1	5	2	0.0
金属製品製造業	53	50	3	84	65	▲ 18.5
はん用機械器具製造業	23	21	2	14	16	43.8
生産用機械器具製造業	135	91	44	78	62	117.7
業務用機械器具製造業	33	26	7	25	48	▲ 31.3
電子部品・デバイス・電子回路製造業	186	174	12	126	118	57.6
電気機械器具製造業	93	54	39	72	74	25.7
情報通信機械器具製造業	9	6	3	31	39	▲ 76.9
輸送用機械器具製造業	62	58	4	80	41	51.2
その他の製造業	29	23	6	33	37	▲ 21.6
F 電気・ガス・熱供給・水道業	7	7	0	1	18	▲ 61.1
G 情報通信業	198	143	55	154	113	75.2
H 運輸業、郵便業	392	347	45	445	510	▲ 23.1
I 卸売業、小売業	1,251	567	684	1,417	1,269	▲ 1.4
J 金融業、保険業	58	40	18	63	61	▲ 4.9
K 不動産業、物品賃貸業	119	93	26	107	168	▲ 29.2
L 学術研究、専門・技術サービス業	268	175	93	350	263	1.9
M 宿泊業、飲食サービス業	598	243	355	577	870	▲ 31.3
N 生活関連サービス業、娯楽業	453	279	174	453	417	8.6
O 教育、学習支援業	208	62	146	164	351	▲ 40.7
P 医療、福祉	3,941	2,336	1,605	4,163	4,281	▲ 7.9
Q 複合サービス事業	79	54	25	75	61	29.5
R サービス業(他に分類されないもの)	1,690	1,217	473	2,131	2,200	▲ 23.2
S・T 公務・その他	789	52	737	590	701	12.6
合 計	12,341	7,538	4,803	13,250	13,321	▲ 7.4
29人以下	7,762	4,837	2,925	8,819	8,729	▲ 11.1
30～99人	2,884	1,628	1,256	2,847	2,922	▲ 1.3
100～299人	1,098	688	410	1,015	1,104	▲ 0.5
300～499人	322	215	107	238	292	10.3
500～999人	226	136	90	275	242	▲ 6.6
1,000人以上	49	34	15	56	32	53.1

主要産業における対前年同月比の推移

		9月	10月	11月	12月	3年1月	2月
主 要 産 業 別	D 建設業	12.2	12.2	▲ 3.6	5.6	44.2	22.5
	E 製造業	▲ 14.3	▲ 19.1	▲ 13.6	▲ 3.2	16.8	4.8
	H 運輸業、郵便業	▲ 35.0	▲ 5.0	▲ 42.8	▲ 15.5	17.7	▲ 23.1
	I 卸売業、小売業	▲ 27.4	▲ 3.7	▲ 25.7	▲ 36.3	2.6	▲ 1.4
	M 宿泊業、飲食サービス業	▲ 32.9	▲ 23.9	▲ 49.8	▲ 23.5	▲ 31.6	▲ 31.3
	P 医療、福祉	▲ 9.6	▲ 14.1	▲ 12.5	▲ 11.4	▲ 4.2	▲ 7.9
	R サービス業(他に分類されないもの)	▲ 27.0	▲ 22.5	▲ 27.5	▲ 5.7	8.3	▲ 23.2
産業別合計(求人合計)		▲ 15.9	▲ 13.8	▲ 18.3	▲ 13.6	0.9	▲ 7.4

第6表 雇用保険適用給付状況 総括

	雇用保険適用状況						雇用保険給付状況			
	一般・高年齢・短期雇用特例						基本手当等			
	適用 事業所	被保 険者	資格 取得	資格 喪失	うち 事業主 の都合	離職票 交付	受給資 格決定	初回 受給者	受給者 実人員	支給総額 (千円)
27年度平均	30,557	462,397	8,299	7,596	465	5,474	2,402	2,000	8,067	895,856
28年度平均	31,244	465,693	8,260	7,623	331	5,566	2,568	2,426	9,188	998,015
29年度平均	32,102	479,186	8,312	7,450	338	5,355	2,226	1,882	7,231	805,376
30年度平均	32,766	488,641	8,117	7,565	397	5,438	2,270	1,810	6,565	752,035
R元年度平均	33,207	493,841	8,033	7,604	421	5,461	2,321	1,872	6,938	815,794
2年 2月	33,363	495,058	5,874	5,973	320	4,174	1,909	1,529	6,112	683,246
3月	33,418	494,676	6,714	6,840	430	4,869	2,005	1,476	6,078	725,754
4月	33,546	488,038	9,913	16,851	1,345	13,085	3,844	2,518	6,668	833,217
5月	33,661	493,507	13,253	7,523	661	5,200	3,998	3,148	7,467	875,366
6月	33,770	498,722	12,488	6,873	493	4,880	3,249	2,649	8,482	1,077,976
7月	33,866	498,192	6,504	6,995	426	5,332	2,433	2,664	8,946	1,120,662
8月	33,968	497,880	5,674	5,918	271	4,281	2,337	2,245	9,220	1,077,092
9月	33,816	497,325	5,914	6,426	312	4,615	2,289	2,575	9,575	1,239,402
10月	33,907	497,133	7,279	7,428	495	5,149	2,653	2,186	9,223	1,131,123
11月	33,992	498,458	6,438	5,031	324	3,665	1,888	1,750	8,574	970,616
12月	34,062	498,729	5,819	5,696	246	3,585	1,647	1,682	7,955	914,866
3年 1月	34,133	497,525	5,745	7,035	386	5,266	2,199	1,694	7,646	934,843
2月	34,229	498,246	6,257	5,525	258	4,075	1,967	1,908	7,236	797,939
前月比	0.3	0.1	8.9	▲ 21.5	▲ 33.2	▲ 22.6	▲ 10.6	12.6	▲ 5.4	▲ 14.6
前年同月比	2.6	0.6	6.5	▲ 7.5	▲ 19.4	▲ 2.4	3.0	24.8	18.4	16.8
熊 本	14,303	226,024	2,919	2,820	99	2,100	753	739	2,709	311,360
(上益城)	1,656	24,941	275	217	4	165	91	98	367	38,195
八 代	2,782	33,265	417	307	20	235	159	146	585	60,981
菊 池	4,612	76,497	961	870	37	572	320	298	1,128	119,451
玉 名	2,546	35,844	560	302	7	256	169	183	656	74,121
天 草	2,306	24,147	266	251	40	163	133	110	413	44,249
球 磨	1,711	20,821	206	171	7	135	107	77	441	47,468
宇 城	2,327	31,739	358	335	24	258	131	147	567	59,808
阿 蘇	1,220	13,575	132	142	7	95	49	57	170	19,509
水 俣	766	11,393	163	110	13	96	55	47	188	20,586
運輸支局	-	-	-	-	-	-	3	6	12	2,208

(注) 基本手当等：基本手当基本分(所定日数内) + 高年齢求職者給付
 運輸支局：九州地方運輸局熊本運輸支局三角庁舎にて雇用保険受給手続

第1図 都道府県別有効求人倍率 全数 <季節調整値>

令和3年 2月 全国平均 1.09倍

