



ひと、暮らし、みらいのために

厚生労働省 熊本労働局

Press Release

公表日 令和3年3月2日(火)

職業安定部 職業安定課

課長 甲斐 弘康

地方労働市場情報官 中村 美香

TEL:096-211-1703 FAX:096-323-3663

一般職業紹介状況（令和3年1月分）

- ❖ 令和3年1月の有効求人倍率は1.17倍で、前月に比べて0.07ポイント上昇。
- ❖ 令和3年1月の新規求人倍率は2.08倍で、前月に比べて0.15ポイント低下。

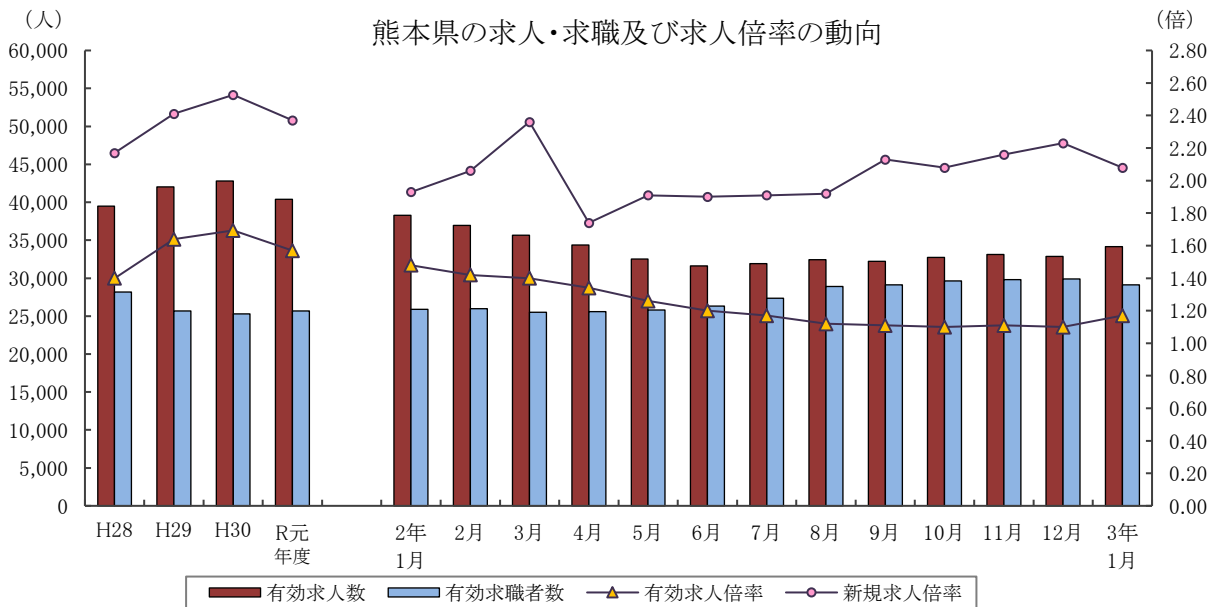

	有効求人人数		有効求職者数		有効求人倍率		新規求人倍率		完全失業率 (%)	完全失業者数 (万人)
	熊本県	全国	熊本県	全国	熊本県	全国	熊本県	全国	全国	全国
28年度	39,503	28,154	1.40	1.39	2.17	2.08	3.0	203		
29年度	42,009	25,660	1.64	1.54	2.41	2.29	2.7	183		
30年度	42,799	25,271	1.69	1.62	2.53	2.42	2.4	166		
R元年度	40,406	25,696	1.57	1.55	2.37	2.35	2.3	162		
2年 6月	31,622	26,342	1.20	1.12	1.90	1.71	2.8	195		
7月	31,912	27,346	1.17	1.09	1.91	1.70	2.9	197		
8月	32,427	28,902	1.12	1.05	1.92	1.83	3.0	206		
9月	32,221	29,138	1.11	1.04	2.13	1.97	3.0	210		
10月	32,736	29,633	1.10	1.04	2.08	1.84	3.1	215		
11月	33,113	29,821	1.11	1.05	2.16	2.04	3.0	195		
12月	32,879	29,873	1.10	1.05	2.23	2.11	3.0	194		
3年 1月	34,139	29,130	1.17	1.10	2.08	2.03	2.9	197		

各年度は原数値(平均値)、各月は季節調整値、月次の完全失業者数は原数値
令和2年12月以前の季節調整値は新季節指数により改訂されている。

※ 完全失業者率・失業者数は、「労働力調査」(総務省統計局)より引用

I 労働市場の概況

【令和3年1月の県内の概況】

新規求職申込件数(原数値)は前年同月比8.9%減。5か月連続で減少しました。

新規求人数(同)は同0.9%増。13か月ぶりで増加しました。建設業、製造業、運輸・郵便業、卸・小売業、サービス業(他に分類されない)で増加し、宿泊・飲食サービス業、医療・社会福祉で減少しました。

有効求人倍率(季節調整値)は、有効求人数(同)が増加し、有効求職者数(同)が減少したため、上昇しました。

○求人倍率の動向

1月の有効求人数(季節調整値)は、前月比3.8%増の34,139人で、2か月ぶりで増加しました。

一方、有効求職者数(同)は前月比2.5%減の29,130人で、10か月ぶりの減少となりました。

この結果、求職者1人当たりの有効求人数の割合を示す有効求人倍率(季節調整値)は、前月を0.07ポイント上回り、1.17倍となりました。

正社員の有効求人倍率(原数値)は0.98倍で、前年同月を0.17ポイント下回りました。

○求人動向

新規求人数(原数値)は、前年同月比0.9%増の13,250人で、13か月ぶりで増加しました。

うち一般フルタイム求人は同4.4%増の8,432人で13か月ぶりで増加し、一般パートタイム求人は4.7%減の4,818人で13か月連続で減少しました。

これを主要産業別にみると、建設業(44.2%増)、製造業(16.8%増)、運輸業、郵便業(17.7%増)、卸売業、小売業(2.6%増)、サービス業(他に分類されないもの)(8.3%増)で増加、宿泊業、飲食サービス業(31.6%減)、医療、福祉(4.2%減)で減少しました。

○求職動向

新規求職申込件数(原数値)は、前年同月比8.9%減の6,006人で、5か月連続で減少しました。

うち一般フルタイムは同9.5%減の3,843人で3か月連続の減少、一般パートタイムは同7.8%減の2,163人で2か月連続で減少しました。

新規常用求職者(パートを含む)を在職者・離職者の態様別にみると、前年同月比で、在職者は7.0%減の1,858人で12か月連続の減少、離職者は8.9%減の3,696人で8か月ぶりの減少、無業者は18.6%減の402人で3か月連続で減少しました。

また離職者のうち、事業主都合離職者は6.7%減の798人で13か月ぶりで減少、自己都合離職者は9.9%減の2,692人で、7か月連続で減少となりました。

新規常用求職者(パートを含む)全体では、9.1%減の5,956人で5か月連続の減少となりました。

○就職動向

就職件数は、前年同月比2.8%減の1,552人で、16か月連続で減少しました。

新規求職者に対する就職件数の割合(就職率)は25.8%となり、前年同月を1.6ポイント上回りました。

新規求人数・新規求職申込件数及び新規求人倍率の年度別・月別推移(全数)

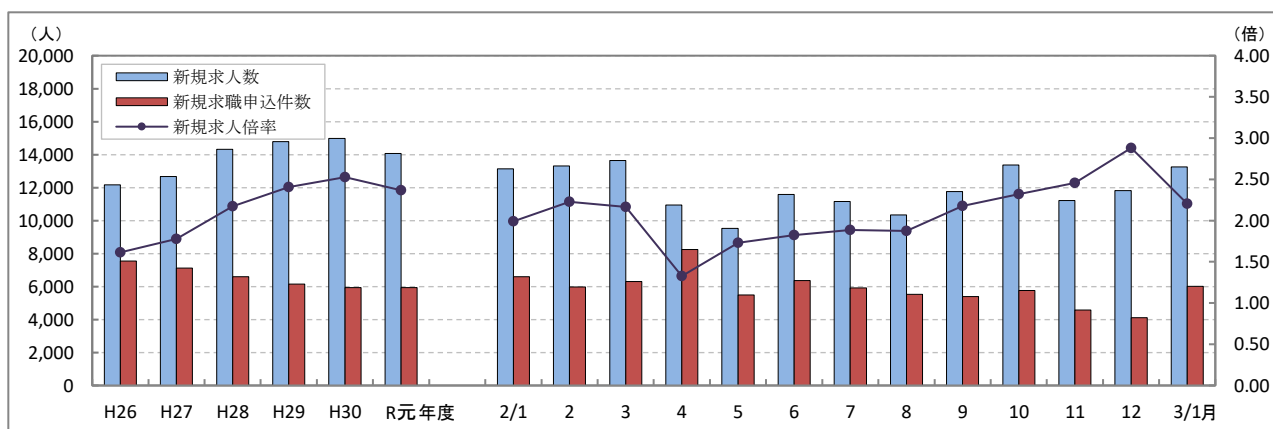

(注) 文中の正社員有効求人倍率は正社員の月間有効求人数をパートタイムを除く常用の月間有効求職者数で除して算出しているが、パートタイムを除く常用の有効求職者には派遣労働者や契約社員を希望する者も含まれるため、厳密な意味での正社員有効求人倍率より低い値となる。また、産業分類は、平成25年10月改定「日本標準産業分類」に基づくものである。(第14表産業別・規模別新規求人状況も同様である。)

第1表 職業紹介状況 総括

項目		3年 1月	2年 12月	2年 1月	前年同月比 (%・ポイント)	
全 数	① 新規求職申込件数	6,006	4,104	6,592	▲ 8.9	
	② 月間有効求職者数	原数値	26,797	26,503	23,883	12.2
		季節調整値	29,130	29,873	25,906	(前月比)▲ 2.5
	③ 新規求人数	13,250	11,823	13,134	0.9	
	④ 月間有効求人数	原数値	34,907	34,305	38,849	▲ 10.1
		季節調整値	34,139	32,879	38,270	(前月比) 3.8
	⑤ 紹介件数	5,448	3,978	5,535	▲ 1.6	
	⑥ 就職件数	1,552	1,561	1,596	▲ 2.8	
	⑦ 有効求人倍率	原数値	1.30	1.29	1.63	▲ 0.33
		季節調整値	1.17	1.10	1.48	(前月比) 0.07
	⑧ 新規求人倍率	原数値	2.21	2.88	1.99	0.22
	⑨ 充足数	1,490	1,543	1,582	▲ 5.8	
	就職率 (⑥/①×100)	25.8	38.0	24.2	1.6	
充足率 (⑨/③×100)	11.2	13.1	12.0	▲ 0.8		
一 般 フ ル タ イ ム	① 新規求職申込件数	3,843	2,706	4,245	▲ 9.5	
	② 月間有効求職者数	16,382	16,035	14,756	11.0	
	③ 新規求人数	8,432	7,992	8,078	4.4	
	④ 月間有効求人数	22,533	22,061	24,156	▲ 6.7	
	⑤ 紹介件数	3,434	2,620	3,599	▲ 4.6	
	⑥ 就職件数	955	882	998	▲ 4.3	
	⑦ 充足数	920	867	1,000	▲ 8.0	
	就職率 (⑥/①×100)	24.9	32.6	23.5	1.4	
	充足率 (⑦/③×100)	10.9	10.8	12.4	▲ 1.5	
常 用	① 新規求職申込件数	3,813	2,689	4,220	▲ 9.6	
	② 月間有効求職者数	16,312	15,981	14,700	11.0	
	③ 新規求人数	7,313	6,780	6,986	4.7	
	④ 月間有効求人数	19,457	19,212	20,716	▲ 6.1	
	⑤ 就職件数	906	827	909	▲ 0.3	
一 般 パ ー ト タ イ ム	① 新規求職申込件数	2,163	1,398	2,347	▲ 7.8	
	② 月間有効求職者数	10,415	10,468	9,127	14.1	
	③ 新規求人数	4,818	3,831	5,056	▲ 4.7	
	④ 月間有効求人数	12,374	12,244	14,693	▲ 15.8	
	⑤ 就職件数	597	679	598	▲ 0.2	
	⑥ 充足数	570	676	582	▲ 2.1	
	就職率 (⑤/①×100)	27.6	48.6	25.5	2.1	
	充足率 (⑥/③×100)	11.8	17.6	11.5	0.3	
正 社 員	① 新規求人数	5,814	5,643	5,774	0.7	
	② 有効求人数	15,906	15,691	16,906	▲ 5.9	
	③ 紹介件数	2,619	2,155	2,757	▲ 5.0	
	④ 就職件数	771	679	776	▲ 0.6	
	⑤ 有効求人倍率	0.98	0.98	1.15	▲ 0.17	
	⑥ 充足数	741	667	783	▲ 5.4	

※ 常用には常用的パートタイムを含まない。 正社員有効求人倍率(正社員②/常用②)は原数値

第2表 安定所別有効求人倍率の推移 全数 <原数値>

年度	熊本	上益城	八代	菊池	玉名	天草	球磨	宇城	阿蘇	水俣	局計
27年度	1.18	0.84	1.12	1.45	0.97	0.85	0.91	1.21	1.09	1.13	1.14
28年度	1.52	1.19	1.38	1.59	1.16	0.95	1.14	1.63	1.08	1.18	1.40
29年度	1.86	1.73	1.54	1.64	1.28	1.12	1.33	1.69	1.49	1.36	1.64
30年度	1.97	1.68	1.43	1.67	1.36	1.17	1.40	1.67	1.72	1.42	1.69
R元年度	1.86	1.38	1.31	1.42	1.29	1.17	1.39	1.60	1.42	1.46	1.57
2年 1月	1.90	1.38	1.48	1.42	1.35	1.32	1.55	1.53	1.43	1.69	1.63
2月	1.83	1.14	1.35	1.40	1.24	1.29	1.52	1.40	1.23	1.47	1.54
3月	1.73	1.10	1.20	1.25	1.23	1.23	1.26	1.31	1.15	1.47	1.44
4月	1.49	0.97	1.14	1.10	1.03	1.01	1.05	1.19	1.00	1.26	1.25
5月	1.28	0.88	1.08	0.99	0.91	0.84	1.09	1.14	0.92	1.20	1.11
6月	1.19	0.95	0.98	0.96	0.86	0.82	0.98	1.13	1.06	1.21	1.06
7月	1.21	0.94	0.93	0.96	0.93	0.90	0.99	1.14	1.05	1.30	1.07
8月	1.24	0.94	0.99	0.93	0.86	0.89	0.95	1.12	1.01	1.15	1.07
9月	1.26	0.91	1.00	0.92	0.91	0.90	0.93	1.11	1.09	1.11	1.08
10月	1.31	0.94	1.16	0.99	0.98	0.94	0.98	1.12	1.31	1.18	1.15
11月	1.39	1.03	1.24	1.05	1.08	1.00	1.06	1.26	1.43	1.32	1.23
12月	1.47	1.07	1.29	1.12	1.11	1.08	1.11	1.28	1.45	1.43	1.29
3年 1月	1.46	1.10	1.27	1.19	1.09	1.07	1.22	1.32	1.18	1.38	1.30

第3表 全国・九州・熊本県雇用情勢指数 全数

年度	完全失業率			有効求人倍率					新規求人倍率			就職率(%)		
	全国	失業者数 (万人)	熊本	全国	九州	熊本	うち一般パート		全国	九州	熊本	全国	九州	熊本
27年度	3.3	218	3.5	1.23	1.05	1.14	1.57	1.38	1.86	1.57	1.78	33.5	37.4	40.1
28年度	3.0	203	3.1	1.39	1.24	1.40	1.73	1.50	2.08	1.82	2.17	33.8	38.1	39.2
29年度	2.7	183	3.0	1.54	1.40	1.64	1.80	1.62	2.29	2.02	2.41	33.9	38.1	40.9
30年度	2.4	166	2.7	1.62	1.46	1.69	1.81	1.57	2.42	2.12	2.53	33.2	37.2	39.6
R元年度	2.3	162	2.7	1.55	1.40	1.57	1.71	1.50	2.35	2.05	2.37	31.3	35.3	37.6
2年 1月	2.4	159	2.7	1.51	1.34	1.48	1.65	1.46	2.10	1.80	1.93	20.8	24.6	24.2
2月	2.4	159		1.45	1.29	1.42	1.58	1.41	2.21	1.92	2.06	28.1	32.1	34.6
3月	2.5	176		1.40	1.24	1.40	1.51	1.39	2.24	1.94	2.36	36.9	43.3	46.1
4月	2.6	189	3.3	1.30	1.18	1.34	1.43	1.28	1.81	1.62	1.74	22.7	26.6	23.1
5月	2.8	198		1.18	1.10	1.26	1.30	1.19	1.91	1.73	1.91	22.6	28.5	29.3
6月	2.8	195		1.12	1.07	1.20	1.26	1.11	1.71	1.66	1.90	23.9	31.4	31.1
7月	2.9	197	2.5	1.09	1.04	1.17	1.20	1.12	1.70	1.67	1.91	26.4	31.7	30.8
8月	3.0	206		1.05	1.01	1.12	1.14	1.10	1.83	1.77	1.92	26.4	31.0	31.5
9月	3.0	210		1.04	0.99	1.11	1.12	1.02	1.97	1.86	2.13	27.8	32.3	35.3
10月	3.1	215	2.4	1.04	1.00	1.10	1.11	0.99	1.84	1.75	2.08	27.4	32.6	36.6
11月	3.0	195		1.05	1.00	1.11	1.11	1.00	2.04	1.84	2.16	30.6	34.9	38.7
12月	3.0	194		1.05	1.00	1.10	1.09	0.99	2.11	1.88	2.23	30.4	36.6	38.0
3年 1月	2.9	197		1.10	1.03	1.17	1.14	1.07	2.03	1.81	2.08	20.9	24.5	25.8

各年度は原数値(平均値)、各月は季節調整値、月次の失業者数・就職率は原数値

令和2年12月以前の季節調整値は新季節指数により改訂されている。

※ 完全失業者率・失業者数は、「労働力調査」(総務省統計局)より引用

※ 熊本の失業率はモデル推計値(年平均・四半期平均)

第4表 職業紹介状況 全数

	①	②	③	④	⑤	⑥			就職率 (⑥/①× 100) (%・ポイント)
	新規求職 申込件数	月間有効 求職者数	新規 求人数	月間有効 求人数	紹介件数	就職件数	県外への 就職件数	雇用保険 受給者の 就職件数	
27年度平均	7,124	30,476	12,663	34,797	9,188	2,854	272	736	40.1
28年度平均	6,591	28,154	14,317	39,503	7,381	2,583	252	660	39.2
29年度平均	6,144	25,660	14,790	42,009	6,578	2,513	233	672	40.9
30年度平均	5,930	25,271	14,986	42,799	6,067	2,350	213	671	39.6
元年度平均	5,936	25,696	14,064	40,406	5,853	2,229	202	662	37.6
2年 1月	6,592	23,883	13,134	38,849	5,535	1,596	128	468	24.2
2月	5,982	25,038	13,321	38,624	6,366	2,068	177	545	34.6
3月	6,302	26,218	13,651	37,748	6,676	2,905	250	697	46.1
4月	8,249	27,791	10,946	34,767	5,058	1,906	178	537	23.1
5月	5,498	27,578	9,519	30,691	4,297	1,610	114	563	29.3
6月	6,360	28,043	11,591	29,680	5,642	1,975	176	676	31.1
7月	5,919	28,000	11,154	30,069	4,953	1,826	165	610	30.8
8月	5,519	28,869	10,340	30,953	4,768	1,738	171	654	31.5
9月	5,400	29,172	11,767	31,596	4,951	1,907	161	655	35.3
10月	5,766	29,522	13,378	33,870	5,470	2,112	202	734	36.6
11月	4,570	28,072	11,220	34,515	4,455	1,770	169	646	38.7
12月	4,104	26,503	11,823	34,305	3,978	1,561	131	557	38.0
3年 1月	6,006	26,797	13,250	34,907	5,448	1,552	140	543	25.8
前年同月比	▲ 8.9	12.2	0.9	▲ 10.1	▲ 1.6	▲ 2.8	9.4	16.0	1.6
熊 本	2,412	10,834	5,857	15,859	2,358	473	43	155	19.6
上益城	247	1,311	511	1,442	249	70	8	18	28.3
八 代	536	2,069	1,090	2,628	503	172	13	69	32.1
菊 池	757	3,787	1,943	4,507	662	202	19	84	26.7
玉 名	563	2,333	942	2,543	484	167	25	52	29.7
天 草	369	1,622	642	1,728	298	124	8	47	33.6
球 磨	302	1,448	697	1,770	291	131	8	54	43.4
宇 城	485	2,172	1,023	2,873	399	142	9	45	29.3
阿 蘇	172	637	259	751	92	20	1	6	11.6
水 俣	163	584	286	806	112	51	6	13	31.3

第5表 産業別・規模別新規求人状況

産業別・規模別	年 1 月			2年12月	前年同月	対前年 同月比
	3	一般フル	一般パート			
A・B 農・林・漁業	203	124	79	152	173	17.3
C 鉱業、採石業、砂利採取業	12	12	0	2	8	50.0
D 建設業	1,106	1,066	40	1,044	767	44.2
E 製造業	1,239	843	396	1,072	1,061	16.8
食料品製造業	384	176	208	252	282	36.2
飲料・たばこ・飼料製造業	14	10	4	33	22	▲ 36.4
繊維工業	58	39	19	21	46	26.1
木材・木製品製造業	28	27	1	58	23	21.7
家具・装備品製造業	10	7	3	7	0	—
パルプ・紙・紙加工品製造業	10	7	3	7	7	42.9
印刷・同関連業	21	14	7	13	34	▲ 38.2
化学工業	42	11	31	14	7	500.0
石油製品・石炭製品製造業	1	1	0	0	0	—
プラスチック製品製造業	60	32	28	55	33	81.8
ゴム製品製造業	5	2	3	6	0	—
窯業・土石製品製造業	58	56	2	46	65	▲ 10.8
鉄鋼業	0	0	0	20	5	▲ 100.0
非鉄金属製造業	5	5	0	5	4	25.0
金属製品製造業	84	81	3	101	104	▲ 19.2
はん用機械器具製造業	14	14	0	26	21	▲ 33.3
生産用機械器具製造業	78	70	8	66	76	2.6
業務用機械器具製造業	25	24	1	18	44	▲ 43.2
電子部品・デバイス・電子回路製造業	126	103	23	129	87	44.8
電気機械器具製造業	72	47	25	80	63	14.3
情報通信機械器具製造業	31	24	7	2	55	▲ 43.6
輸送用機械器具製造業	80	69	11	70	48	66.7
その他の製造業	33	24	9	43	35	▲ 5.7
F 電気・ガス・熱供給・水道業	1	1	0	2	4	▲ 75.0
G 情報通信業	154	126	28	131	142	8.5
H 運輸業、郵便業	445	366	79	446	378	17.7
I 卸売業、小売業	1,417	685	732	1,018	1,381	2.6
J 金融業、保険業	63	43	20	88	81	▲ 22.2
K 不動産業、物品賃貸業	107	86	21	109	146	▲ 26.7
L 学術研究、専門・技術サービス業	350	257	93	198	319	9.7
M 宿泊業、飲食サービス業	577	315	262	686	844	▲ 31.6
N 生活関連サービス業、娯楽業	453	249	204	568	624	▲ 27.4
O 教育、学習支援業	164	87	77	215	174	▲ 5.7
P 医療、福祉	4,163	2,506	1,657	3,676	4,346	▲ 4.2
Q 複合サービス事業	75	58	17	79	60	25.0
R サービス業(他に分類されないもの)	2,131	1,516	615	2,087	1,967	8.3
S・T 公務・その他	590	92	498	250	659	▲ 10.5
合 計	13,250	8,432	4,818	11,823	13,134	0.9
29人以下	8,819	5,706	3,113	8,148	8,522	3.5
30～99人	2,847	1,805	1,042	2,401	2,810	1.3
100～299人	1,015	621	394	875	1,254	▲ 19.1
300～499人	238	129	109	181	346	▲ 31.2
500～999人	275	147	128	174	169	62.7
1,000人以上	56	24	32	44	33	69.7

主要産業における対前年同月比の推移

		8月	9月	10月	11月	12月	3年1月
主 要 産 業 別	D 建設業	5.4	12.2	12.2	▲ 3.6	5.6	44.2
	E 製造業	▲ 32.1	▲ 14.3	▲ 19.1	▲ 13.6	▲ 3.2	16.8
	H 運輸業、郵便業	▲ 32.2	▲ 35.0	▲ 5.0	▲ 42.8	▲ 15.5	17.7
	I 卸売業、小売業	▲ 33.6	▲ 27.4	▲ 3.7	▲ 25.7	▲ 36.3	2.6
	M 宿泊業、飲食サービス業	▲ 51.6	▲ 32.9	▲ 23.9	▲ 49.8	▲ 23.5	▲ 31.6
	P 医療、福祉	▲ 14.4	▲ 9.6	▲ 14.1	▲ 12.5	▲ 11.4	▲ 4.2
	R サービス業(他に分類されないもの)	▲ 30.1	▲ 27.0	▲ 22.5	▲ 27.5	▲ 5.7	8.3
産業別合計(求人合計)		▲ 23.3	▲ 15.9	▲ 13.8	▲ 18.3	▲ 13.6	0.9

第6表 雇用保険適用給付状況 総括

	雇用保険適用状況						雇用保険給付状況			
	一般・高年齢・短期雇用特例						基本手当等			
	適用 事業所	被保 険者	資 格 取 得	資 格 喪 失	うち 事業主 の都合	離職票 交 付	受給資 格決定	初 回 受給者	受給者 実人員	支給総額 (千円)
27年度平均	30,557	462,397	8,299	7,596	465	5,474	2,402	2,000	8,067	895,856
28年度平均	31,244	465,693	8,260	7,623	331	5,566	2,568	2,426	9,188	998,015
29年度平均	32,102	479,186	8,312	7,450	338	5,355	2,226	1,882	7,231	805,376
30年度平均	32,766	488,641	8,117	7,565	397	5,438	2,270	1,810	6,565	752,035
R元年度平均	33,207	493,841	8,033	7,604	421	5,461	2,321	1,872	6,938	815,794
2年 1月	33,314	495,175	5,693	7,342	436	5,598	2,134	1,660	6,590	849,729
2月	33,363	495,058	5,874	5,973	320	4,174	1,909	1,529	6,112	683,246
3月	33,418	494,676	6,714	6,840	430	4,869	2,005	1,476	6,078	725,754
4月	33,546	488,038	9,913	16,851	1,345	13,085	3,844	2,518	6,668	833,217
5月	33,661	493,507	13,253	7,523	661	5,200	3,998	3,148	7,467	875,366
6月	33,770	498,722	12,488	6,873	493	4,880	3,249	2,649	8,482	1,077,976
7月	33,866	498,192	6,504	6,995	426	5,332	2,433	2,664	8,946	1,120,662
8月	33,968	497,880	5,674	5,918	271	4,281	2,337	2,245	9,220	1,077,092
9月	33,816	497,325	5,914	6,426	312	4,615	2,289	2,575	9,575	1,239,402
10月	33,907	497,133	7,279	7,428	495	5,149	2,653	2,186	9,223	1,131,123
11月	33,992	498,458	6,438	5,031	324	3,665	1,888	1,750	8,574	970,616
12月	34,062	498,729	5,819	5,696	246	3,585	1,647	1,682	7,955	914,866
3年 1月	34,133	497,525	5,745	7,035	386	5,266	2,199	1,694	7,646	934,843
前月比	0.2	▲ 0.2	▲ 1.3	23.5	56.9	46.9	33.5	0.7	▲ 3.9	2.2
前年同月比	2.5	0.5	0.9	▲ 4.2	▲ 11.5	▲ 5.9	3.0	2.0	16.0	10.0
熊 本	14,260	225,984	2,890	3,495	159	2,520	772	636	2,762	379,751
(上益城)	1,653	24,879	213	315	7	230	106	107	390	49,706
八 代	2,775	33,151	345	451	29	346	206	171	683	81,567
菊 池	4,587	76,373	940	969	45	746	317	236	1,172	129,824
玉 名	2,535	35,590	335	450	10	356	214	131	700	80,277
天 草	2,302	24,132	246	314	37	246	142	72	447	48,676
球 磨	1,710	20,788	206	236	10	192	139	97	546	57,092
宇 城	2,326	31,709	359	479	63	371	172	149	564	61,057
阿 蘇	1,219	13,582	132	186	8	139	63	38	159	20,232
水 俣	766	11,337	79	140	18	120	63	54	215	25,047
運輸支局	-	-	-	-	-	-	10	3	8	1,610

(注) 基本手当等：基本手当基本分(所定日数内) + 高年齢求職者給付
 運輸支局：九州地方運輸局熊本運輸支局三角庁舎にて雇用保険受給手続

第1図 都道府県別有効求人倍率 全数 <季節調整値>

令和3年 1月 全国平均 1.10 倍

