ひと、くらし、みらいのために
厚生労働省
Ministry of Health, Labour and Welfare

働き方改革推進中

Press Release

高知労働局発表
平成29年9月29日
午前 8:30 解禁

高知労働局職業安定部職業安定課
課　長　　仲　慶三
地方労働市場情報官　　上山　博水
電　話　　088-885-6051

高知県の雇用失業情勢（平成29年8月分）

平成29年8月における高知県の雇用失業情勢の概要をとりまとめましたのでお知らせします。

【ポイント】

○雇用失業情勢は、緩やかに改善している
○有効求人倍率は1.17倍で、前月を0.01ポイント、前年同月を0.04ポイント上回った
○新規求人数は、前年同月比2カ月ぶりに減少した
○新規求職者数は、前年同月比9カ月連続で減少した

1　有効求人倍率

○　県内の**有効求人倍率(季節調整値)は1.17倍で、前月を0.01ポイント上回った。**(表1-1)

○　**正社員有効求人倍率(原数値/パートを除く常用)は0.69倍で前年同月を0.11ポイント上回り、29カ月連続で前年同月を上回った。**（表1-2）

○　**パート有効求人倍率(原数値)は1.44倍で**、前月を0.05ポイント上回り、前年同月を0.21ポイント下回った。**(表1-2)**

○　安定所別の有効求人倍率(原数値)は、高知所1.31倍、須崎所1.01倍、四万十所0.96倍、安芸所0.92倍、いの所0.65倍となり、全所において前年同月を上回った。**(表6-1)**

2　求人の動き(原数値)

○　**新規求人数は、5,298人で前年同月比116人2.1%減少し、2カ月ぶりに前年同月を下回った。(表1-3)**

新規求人数を産業別に前年同月と比較すると、主な産業では、農,林,漁業（30.9%）、建設業（26.4%）、運輸業,郵便業(9.7%)、学術研究,専門･技術サービス業(34.9%)、宿泊業,飲食サービス業(8.0%)、生活関連サービス業,娯楽業(11.2%)、サービス業(7.3%)で増加、製造業（1.8%）、卸売業,小売業(23.7%)、金融業,保険業(14.9%)、教育,学習支援業(5.8%)、医療,福祉(3.6%)、公務,その他(4.5%)で減少となった。**(表2-1)**

○　パート新規求人は、1,884人で前年同月比361人16.1%減少、新規求人全体の35.6%を占めている。**(表1-3)**

○　**有効求人数は、14,989人で前年同月比63人0.4%増加、4カ月ぶりに前年同月を上回った。**(表1-2)

○　**正社員有効求人数は、6,058人で前年同月比726人13.6%増加**。有効求人全数に占める割合は40.4%で、前月と同水準、前年同月を4.7ポイント上回った。**(表1-2)**

3　求職の動き(原数値)

○　**新規求職者数は、3,112人で前年同月比45人1.4%減少し、9カ月連続で前年同月を下回った。**

うちパート求職者は、852人で前年同月比40人4.5%減少し、新規求職者全体の27.4%を占めている。**(表1-3)**

新規常用求職者数(パートを含む)3,004人について態様別に前年同月比でみると、在職中の者は892人7.6%増加、離職者は1,805人1.6%減少、無業者は307人20.3%減少となった。また、離職者の内訳をみると、事業主都合離職者は、487人10.8%減少、自己都合離職者は1,248人2.6%増加となった。**(表2-2)**

○　**有効求職者数は、13,087人で前年同月比434人3.2%減少し、54カ月連続で前年同月を下回った。**(表1-2)

○　**正社員有効求職者数（パートを除く常用）は、8,751人で前年同月比468人5.1%減少。**有効求職全数に占める割合は66.9%で前月を0.5ポイント上回り、前年同月を1.3ポイント下回った。**(表1-2)**

4　就職の状況 **(表3)**

○　就職件数は、1,024件で前年同月比64件5.9%減少となり、3カ月連続で前年同月を下回った。
就職率は32.9%となり、前年同月を1.6ポイント下回った。
就職件数のうちパートは、314件で前年同月比18件5.4%減少し、就職件数全体の30.7%を占めている。
正社員就職件数は、410件で前年同月比19件4.4%減少し、就職件数全体の40.0%を占めている。

5　雇用失業情勢の判断

○　雇用失業情勢は、緩やかに改善している。

6　全国の有効求人倍率等の状況（表 4）

○　**有効求人倍率(季節調整値)は 1.52 倍**で前月と同水準。

新規求人倍率(季節調整値)は 2.21 倍で前月に比べて 0.06 ポイント下回った。

・都道府県別の有効求人倍率(季節調整値)の最高は福井県と東京都の 2.10 倍、最低は北海道の 1.09 倍。

高知県の 1.17 倍は全国では 45 番目となっている。

正社員有効求人倍率(原数値)は 1.00 倍で前年同月を 0.13 ポイント上回った。

・都道府県別の正社員有効求人倍率(原数値)の最高は福井県の 1.46 倍、最低は沖縄県の 0.49 倍。

高知県の 0.69 倍は全国では 46 番目となっている。

7　ハローワークのマッチング機能に関する業務実績状況（表 7）

○　平成 29 年度のハローワークのマッチング機能に関する業務にかかる主要指標の、数値目標における実績を毎月公表します。

＜用語の解説＞

●求人倍率

求職者に対する求人数の割合をいい、「新規求人数」を「新規求職申込件数」で除して得た「新規求人倍率」と、「月間有効求人数」を「月間有効求職者数」で除して得た「有効求人倍率」の２種類がある。

●新規求職申込件数

期間中に新たに受け付けた求職申込みの件数をいう。

●月間有効求職者数

前月から繰越された有効求職者数（前月末日現在において、求職票の有効期限が翌月以降にまたがっている就職未決定の求職者をいう。）と当月の「新規求職申込件数」の合計数をいう。

●新規求人数

期間中に新たに受け付けた求人数（採用予定人員）をいう。

●月間有効求人数

前月から繰越された有効求人数（前月末日現在において、求人票の有効期限が翌月以降にまたがっている未充足の求人数をいう。）と当月の「新規求人数」の合計数をいう。

●就職件数

有効求職者が安定所の紹介により就職したことを確認した件数をいう。

●就職率

求職者に対する就職件数の割合をいい、「就職件数」を「新規求職申込件数」で除して算出する。

●パートタイム

１週間の所定労働時間が同一の事業所に雇用されている通常の労働者の１週間の所定労働時間に比し短い者をいう。

●正社員

パートタイムを除く常用のうち、勤め先で正社員・正職員などと呼称される正規労働者をいう。

●季節調整値

雇用失業情勢（有効求人倍率）等については、月によって稼働日数が異なったり、正月や年度末の決算などの社会習慣、制度等の影響があったりし、単純に比較できません。季節値調整値はこれら月々の変動の季節的要因を除去し推計した値であり、次の計算方法で算出します。

原数値　÷　季節指数　×　100

職業安定業務統計で使用する季節調整法は「センサス局法 10-12-ARIMA」を用いています。これにより、曜日変更の変化や閏年の影響等のカレンダー要因を除去した算出が可能となります。

※季節調整値替え

向こう１年間の季節指数を暫定的に決めますが、１年が経過し、全てのデータが揃った段階で、過去にさかのぼって季節指数を計算し直すことになり、併せて新たな向こう１年間の季節指数を計算します。このため、既に公表した数値を改訂することがあります。

これを季節調整値替えといい、職業安定業務統計では毎年１月分の公表時に行っています。

高知県の雇用失業情勢（平成29年8月）

高知労働局 職業安定部 職業安定課

表１-1　求人倍率等（学卒を除きパートを含む）

季節調整値	平成25年度（月平均）	平成26年度（月平均）	平成27年度（月平均）	平成28年度（月平均）	前年同月 平成28年8月		最近３か月の状況 平成29年5月		平成29年6月		平成29年7月		当月 平成29年8月	
有効求人倍率(倍)	0.76	0.84	0.98	1.13	1.13		1.15		1.13		1.16		1.17	
前年度差：前月差	0.13	0.08	0.14	0.15	0.00		▲ 0.02		▲ 0.02		0.03		0.01	
有効求人数	12,729	12,807	14,196	15,237	15,291		14,670		14,774		14,980		15,124	
前年度比：前月比・差	10.8	0.6	10.8	7.3	▲ 0.0	▲ 1	▲ 4.0	▲ 615	0.7	104	1.4	206	1.0	144
有効求職者数	16,804	15,225	14,445	13,467	13,507		12,794		13,035		12,956		12,974	
前年度比：前月比・差	▲ 7.1	▲ 9.4	▲ 5.1	▲ 6.8	▲ 0.5	▲ 64	▲ 2.4	▲ 311	1.9	241	▲ 0.6	▲ 79	0.1	18
新規求人倍率(倍)	1.24	1.35	1.52	1.73	1.70		1.82		1.68		1.82		1.71	
前年度差：前月差	0.17	0.11	0.17	0.21	0.08		0.14		▲ 0.14		0.14		▲ 0.11	
新規求人数	5,039	4,972	5,448	5,761	5,644		5,538		5,603		5,779		5,606	
前年度比：前月比・差	9.0	▲ 1.3	9.6	5.7	0.9	49	2.6	142	1.2	65	3.1	176	▲ 3.0	▲ 173
新規求職者数	4,056	3,736	3,589	3,334	3,313		3,048		3,337		3,173		3,283	
前年度比：前月比・差	▲ 6.5	▲ 7.9	▲ 3.9	▲ 7.1	▲ 4.3	▲ 149	▲ 5.3	▲ 172	9.5	289	▲ 4.9	▲ 164	3.5	110

（注）年度欄は原数値、年度欄下段は対前年度差または比。季節調整値は、平成28年12月以前の数値は新季節調整指数により改訂されている。
（注）「前年同月」「最近3カ月の状況」「当月」の有効及び新規求人倍率の下段は前月差。新規・有効の求人数及び求職者数の下段左欄は対前月比(%)、同右欄は前月差(人)。

表１-2　有効求人・求職、正社員・パート有効求人倍率状況（学卒を除きパートを含む）

原数値	平成25年度（月平均）	平成26年度（月平均）	平成27年度（月平均）	平成28年度（月平均）	前年同月 平成28年8月		最近３か月の状況 平成29年5月		平成29年6月		平成29年7月		当月 平成29年8月	
有効求人倍率(倍)	0.76	0.84	0.98	1.13	1.10		1.04		1.10		1.11		1.15	
前年度差：前年同月差	0.13	0.08	0.14	0.15	0.18		0.03		0.02		0.02		0.05	
有効求人数(全数)	12,729	12,807	14,196	15,237	14,926		14,407		14,781		14,589		14,989	
前年度比：前年同月比・差	10.8	0.6	10.8	7.3	10.2	1,386	▲ 1.8	▲ 265	▲ 2.9	▲ 442	▲ 2.3	▲ 351	0.4	63
有効求職者数(全数)	16,804	15,225	14,445	13,467	13,521		13,842		13,487		13,139		13,087	
前年度比：前年同月比・差	▲ 7.1	▲ 9.4	▲ 5.1	▲ 6.8	▲ 7.8	▲ 1,142	▲ 4.9	▲ 718	▲ 4.1	▲ 572	▲ 4.4	▲ 600	▲ 3.2	▲ 434
正社員有効求人倍率(倍)原数値	0.38	0.44	0.50	0.59	0.58		0.62		0.65		0.68		0.69	
前年度差：前年同月差	0.08	0.06	0.06	0.09	0.10		0.12		0.10		0.11		0.11	
正社員有効求人数：*全数に占める割合*	4,664	4,774	5,127	5,525	5,332	*35.7*	5,784	*40.1*	5,907	*40.0*	5,891	*40.4*	6,058	*40.4*
前年度比：前年同月比・差	13.0	2.4	7.4	7.8	8.5	417	12.7	654	10.5	563	10.3	548	13.6	726
正社員有効求職者数：*全数に占める割合*	12,395	10,962	10,232	9,328	9,219	*68.2*	9,382	*67.8*	9,040	*67.0*	8,722	*66.4*	8,751	*66.9*
前年度比：前年同月比・差	▲ 8.8	▲ 11.6	▲ 6.7	▲ 8.8	▲ 10.4	▲ 1,071	▲ 8.4	▲ 855	▲ 7.5	▲ 736	▲ 7.2	▲ 676	▲ 5.1	▲ 468
パート有効求人倍率(倍)原数値	1.25	1.28	1.47	1.61	1.65		1.23		1.32		1.39		1.44	
前年度差：前年同月差	0.14	0.03	0.19	0.14	0.23		▲ 0.32		▲ 0.32		▲ 0.29		▲ 0.21	
パート有効求人数：*全数に占める割合*	5,303	5,248	5,971	6,432	6,548	*43.9*	5,396	*37.5*	5,729	*38.8*	5,646	*38.7*	5,720	*38.2*
前年度比：前年同月比・差	10.4	▲ 1.0	13.8	7.7	14.0	805	▲ 17.9	▲ 1,177	▲ 16.1	▲ 1,096	▲ 15.1	▲ 1,003	▲ 12.6	▲ 828
パート有効求職者数：*全数に占める割合*	4,235	4,095	4,070	3,997	3,973	*29.4*	4,381	*31.7*	4,338	*32.2*	4,068	*31.0*	3,985	*30.5*
前年度比：前年同月比・差	▲ 1.7	▲ 3.3	▲ 0.6	▲ 1.8	▲ 1.6	▲ 64	3.1	130	4.3	177	3.1	121	0.3	12

（注）「年度」の下段は対前年度差または比。「前年同月」「最近3カ月の状況」「当月」の有効求人倍率の下段は前年同月差。
（注）正社員及びパートの「前年同月」「最近3カ月の状況」「当月」の新規求人数及び求職者数の右欄は全数に占める割合(%)、下段左欄は対前年同月比(%)、同右欄は前年同月差(人)。

表１-3　新規求人・求職状況（学卒を除きパートを含む）

原数値	平成25年度（月平均）	平成26年度（月平均）	平成27年度（月平均）	平成28年度（月平均）	前年同月 平成28年8月		最近３か月の状況 平成29年5月		平成29年6月		平成29年7月		当月 平成29年8月	
新規求人倍率(倍)	1.24	1.35	1.52	1.73	1.71		1.57		1.88		1.76		1.70	
前年度差：前年同月差	0.17	0.11	0.17	0.21	0.28		▲ 0.06		▲ 0.06		0.10		▲ 0.01	
新規求人数(全数)	5,039	4,972	5,448	5,761	5,414		5,076		5,793		5,348		5,298	
前年度比：前年同月比・差	9.0	▲ 1.3	9.6	5.7	10.3	505	▲ 5.6	▲ 299	▲ 4.3	▲ 258	0.3	14	▲ 2.1	▲ 116
新規求職者数(全数)	4,056	3,736	3,589	3,334	3,157		3,241		3,078		3,036		3,112	
前年度比：前年同月比・差	▲ 6.5	▲ 7.9	▲ 3.9	▲ 7.1	▲ 7.9	▲ 272	▲ 1.4	▲ 47	▲ 1.6	▲ 49	▲ 5.3	▲ 170	▲ 1.4	▲ 45
正社員新規求人数：*全数に占める割合*	1,740	1,760	1,881	2,022	1,959	*36.2*	2,050	*40.4*	2,231	*38.5*	2,095	*39.2*	2,168	*40.9*
前年度比：前年同月比・差	12.0	1.1	6.9	7.5	8.1	147	0.5	11	14.2	278	9.5	182	10.7	209
正社員新規求職者数：*全数に占める割合*	2,983	2,699	2,565	2,342	2,162	*68.5*	2,221	*68.5*	2,159	*70.1*	1,999	*65.8*	2,155	*69.2*
前年度比：前年同月比・差	▲ 7.7	▲ 9.5	▲ 5.0	▲ 8.7	▲ 11.5	▲ 280	▲ 3.9	▲ 91	▲ 1.6	▲ 34	▲ 4.9	▲ 104	▲ 0.3	▲ 7
パート新規求人数：*全数に占める割合*	2,095	2,045	2,308	2,429	2,245	*41.5*	1,865	*36.7*	2,352	*40.6*	1,982	*37.1*	1,884	*35.6*
前年度比：前年同月比・差	9.1	▲ 2.4	12.8	5.2	14.6	286	▲ 16.0	▲ 354	▲ 17.7	▲ 507	▲ 13.6	▲ 312	▲ 16.1	▲ 361
パート新規求職者数：*全数に占める割合*	991	953	951	921	892	*28.3*	988	*30.5*	843	*27.4*	777	*25.6*	852	*27.4*
前年度比：前年同月比・差	▲ 2.1	▲ 3.8	▲ 0.2	▲ 3.1	1.5	13	4.2	40	▲ 0.8	▲ 7	▲ 3.5	▲ 28	▲ 4.5	▲ 40

（注）「年度」の下段は対前年度比。「前年同月」「最近3カ月の状況」「当月」の新規求人数及び求職者数の下段左欄は対前年同月比(%)、同右欄は前年同月差(人)。
（注）正社員及びパートの「前年同月」「最近3カ月の状況」「当月」の新規求人数及び求職者数の右欄は全数に占める割合(%)、下段左欄は対前年同月比(%)、同右欄は前年同月差(人)。

表２－１　新規求人の動向（学卒を除きパートを含む）

主要産業別（原数値）	平成25年度	平成26年度	平成27年度	平成28年度	前年同月		最近３か月の状況						当月	
	（月平均）	（月平均）	（月平均）	（月平均）	平成28年8月		平成29年5月		平成29年6月		平成29年7月		平成29年8月	
産業計（全数）	5,039	4,972	5,448	5,761	5,414		5,076		5,793		5,348		5,298	
前年度比：前年同月比・差	9.0	▲ 1.3	9.6	5.7	10.3	505	▲ 5.6	▲ 299	▲ 4.3	▲ 258	0.3	14	▲ 2.1	▲ 116
農,林,漁業	86	80	98	110	94		72		46		87		123	
前年度比：前年同月比・差	4.9	▲ 7.0	22.0	12.9	91.8	45	▲ 20.0	▲ 18	▲ 54.5	▲ 55	▲ 17.1	▲ 18	30.9	29
建設業	376	359	366	401	363		427		466		426		459	
前年度比：前年同月比・差	27.0	▲ 4.5	1.9	9.7	8.0	27	24.9	85	34.3	119	3.4	14	26.4	96
製造業	314	327	375	418	400		389		455		401		393	
前年度比：前年同月比・差	7.5	4.1	14.7	11.4	15.6	54	▲ 3.5	▲ 14	8.1	34	3.1	12	▲ 1.8	▲ 7
運輸業，郵便業	180	154	157	209	196		209		232		182		215	
前年度比：前年同月比・差	3.4	▲ 14.4	1.6	33.7	11.4	20	▲ 17.7	▲ 45	49.7	77	▲ 11.7	▲ 24	9.7	19
卸売業,小売業	1,211	1,234	1,364	1,368	1,374		890		1,243		1,013		1,048	
前年度比：前年同月比・差	11.9	1.9	10.6	0.3	13.5	163	▲ 33.1	▲ 440	▲ 29.3	▲ 516	▲ 24.7	▲ 332	▲ 23.7	▲ 326
金融業,保険業	81	68	58	55	74		51		61		54		63	
前年度比：前年同月比・差	8.0	▲ 16.0	▲ 14.1	▲ 5.6	▲ 1.3	▲ 1	6.3	3	▲ 12.9	▲ 9	10.2	5	▲ 14.9	▲ 11
学術研究，専門・技術サービス業	132	111	126	124	129		155		122		128		174	
前年度比：前年同月比・差	29.4	▲ 15.9	13.7	▲ 1.6	4.9	6	21.1	27	2.5	3	34.7	33	34.9	45
宿泊業・飲食サービス業	457	386	446	467	374		487		465		474		404	
前年度比：前年同月比・差	18.4	▲ 15.5	15.5	4.7	▲ 7.9	▲ 32	19.1	78	▲ 11.9	▲ 63	▲ 7.8	▲ 40	8.0	30
生活関連サービス業，娯楽業	185	185	215	210	178		201		187		278		198	
前年度比：前年同月比・差	12.8	0.0	16.1	▲ 2.3	▲ 1.7	▲ 3	5.2	10	▲ 26.4	▲ 67	50.3	93	11.2	20
教育，学習支援業	82	91	112	121	103		123		112		72		97	
前年度比：前年同月比・差	5.1	11.0	23.3	7.8	30.4	24	▲ 11.5	▲ 16	36.6	30	▲ 6.5	▲ 5	▲ 5.8	▲ 6
医療,福祉	1,180	1,204	1,238	1,301	1,269		1,181		1,434		1,290		1,223	
前年度比：前年同月比・差	3.1	2.0	2.8	5.1	10.3	119	0.8	9	11.1	143	2.5	32	▲ 3.6	▲ 46
サービス業	350	386	464	536	549		561		646		591		589	
前年度比：前年同月比・差	▲ 2.5	10.3	20.2	15.6	15.6	74	2.9	16	1.4	9	51.2	200	7.3	40
公務・その他	236	238	263	274	155		174		174		156		148	
前年度比：前年同月比・差	▲ 6.3	0.8	10.4	4.4	▲ 14.8	▲ 27	▲ 0.6	▲ 1	13.7	21	2.6	4	▲ 4.5	▲ 7

（注）記載の業種は主要13業種を抜粋。

（注）年度の下段は対前年度比。「前年同月」「最近の３か月の状況」「当月」の下段左欄は対前年同月比(%)、同右欄は前年同月差(人）。

（注）平成21年4月分より平成19年11月改定の日本標準産業分類に基づく区分となっている。

表２－２　新規常用求職の動向（原数値）（学卒を除きパートを含む）

区　　分	平成25年度	平成26年度	平成27年度	平成28年度	前年同月		最近３か月の状況						当月	
＊年度欄下段は前年度比	（月平均）	（月平均）	（月平均）	（月平均）	平成28年8月		平成29年5月		平成29年6月		平成29年7月		平成29年8月	
新規常用求職者数（全数）	3,970	3,647	3,512	3,259	3,049		3,207		2,993		2,776		3,004	
前年同月比 ：前年同月差	▲ 4.2	▲ 8.1	▲ 3.7	▲ 7.2	▲ 8.1	▲ 270	▲ 1.4	▲ 47	▲ 1.5	▲ 46	▲ 4.5	▲ 130	▲ 1.5	▲ 45
在　職　者　：全数に占める割合	985	965	994	951	829	*27.2*	832	*25.9*	860	*28.7*	792	*28.5*	892	*29.7*
前年同月比 ：前年同月差	3.8	▲ 2.0	3.0	▲ 4.3	▲ 9.7	▲ 89	▲ 5.5	▲ 48	4.6	38	3.3	25	7.6	63
離　職　者　：全数に占める割合	2,483	2,244	2,131	1,956	1,835	*60.2*	2,074	*64.7*	1,839	*61.4*	1,738	*62.6*	1,805	*60.1*
前年同月比 ：前年同月差	▲ 7.4	▲ 9.6	▲ 5.0	▲ 8.2	▲ 7.0	▲ 139	1.4	29	▲ 0.2	▲ 4	▲ 6.3	▲ 116	▲ 1.6	▲ 30
うち事業主都合離職：全数に占める割合	919	760	694	610	546	*17.9*	583	*18.2*	547	*18.3*	509	*18.3*	487	*16.2*
前年同月比 ：前年同月差	▲ 12.0	▲ 17.3	▲ 8.7	▲ 12.1	▲ 13.2	▲ 83	▲ 5.5	▲ 34	▲ 6.8	▲ 40	▲ 10.5	▲ 60	▲ 10.8	▲ 59
うち自己都合離職：全数に占める割合	1,454	1,388	1,337	1,251	1,216	*39.9*	1,367	*42.6*	1,237	*41.3*	1,158	*41.7*	1,248	*41.5*
前年同月比 ：前年同月差	▲ 3.3	▲ 4.5	▲ 3.7	▲ 6.4	▲ 4.9	▲ 62	6.1	78	5.2	61	▲ 3.8	▲ 46	2.6	32
無　業　者　：全数に占める割合	502	438	387	353	385	*12.6*	301	*9.4*	294	*9.8*	246	*8.9*	307	*10.2*
前年同月比 ：前年同月差	▲ 17.7	▲ 12.7	▲ 11.7	▲ 8.9	▲ 9.8	▲ 42	▲ 8.5	▲ 28	▲ 21.4	▲ 80	▲ 13.7	▲ 39	▲ 20.3	▲ 78

（注）年度の下段は対前年度比。「前年同月」「最近の３か月の状況」「当月」の新規常用求職者数（全数）の下段左欄は対前年同月比(%)、同右欄は前年同月差(人）。

（注）「前年同月」「最近の３か月の状況」「当月」の「在職者」「離職者」「無業者」右欄は新規常用求職者(全数)に占める割合。下段左欄は対前年同月比(%)、同右欄は前年同月差

表３　就職の状況（学卒を除きパートを含む）

区　　分 ＊年度欄下段は前年度比	平成25年度 （月平均）	平成26年度 （月平均）	平成27年度 （月平均）	平成28年度 （月平均）	前年同月 平成28年8月		最近３か月の状況 平成29年5月		平成29年6月		平成29年7月		当月 平成29年8月	
就職件数（全数）	1,432	1,324	1,290	1,242	1,088		1,225		1,197		1,077		1,024	
前年同月比 ：前年同月差	▲ 4.4	▲ 7.5	▲ 2.6	▲ 3.7	2.9	31	2.3	28	▲ 8.3	▲ 109	▲ 4.9	▲ 56	▲ 5.9	▲ 64
うち正社員：*全数に占める割合*	492	482	478	458	429	*39.4*	486	*39.7*	455	*38.0*	450	*41.8*	410	*40.0*
前年同月比 ：前年同月差	0.4	▲ 2.0	▲ 0.8	▲ 4.2	0.2	1	11.5	50	▲ 13.0	▲ 68	▲ 2.6	▲ 12	▲ 4.4	▲ 19
うちパート：*全数に占める割合*	417	401	408	408	332	*30.5*	392	*32.0*	401	*33.5*	347	*32.2*	314	*30.7*
前年同月比 ：前年同月差	▲ 4.6	▲ 3.8	1.7	0.1	2.8	9	▲ 3.7	▲ 15	▲ 7.0	▲ 30	▲ 5.2	▲ 19	▲ 5.4	▲ 18
就職率	35.3	35.4	35.9	37.3	34.5		37.8		38.9		35.5		32.9	
（就職件数／新規求職者数）	1.6	0.1	0.5	0.5	3.7		1.4		▲ 2.9		0.2		▲ 1.6	

（注）年度の下段は対前年度比。就職率の下段は対前年同月差（ポイント）。

（注）「前年同月」「最近の３か月の状況」「当月」の数値の右欄は全数に占める割合。下段左欄は対前年同月比(%)、同右欄は対前年同月差(人)。

表４　全国の有効求人倍率等の状況（学卒を除きパートを含む）

季節調整値	平成25年度 （月平均）	平成26年度 （月平均）	平成27年度 （月平均）	平成28年度 （月平均）	前年同月 平成28年8月	最近３か月の状況 平成29年5月	平成29年6月	平成29年7月	当月 平成29年8月
有効求人倍率(倍)季節調整値	0.97	1.11	1.23	1.39	1.37	1.49	1.51	1.52	1.52
前年度差：前月差	0.15	0.14	0.12	0.16	0.00	0.01	0.02	0.01	0.00
正社員有効求人倍率(倍)原数値	0.58	0.68	0.77	0.92	0.87	0.91	0.95	0.98	1.00
前年度差/前年同月差	0.09	0.10	0.09	0.15	0.12	0.12	0.13	0.13	0.13
完全失業率(%)季節調整値(*)	3.9	3.5	3.3	3.0	3.1	3.1	2.8	2.8	
前年度差：前月差	▲ 0.4	▲ 0.4	▲ 0.2	▲ 0.3	0.1	0.3	▲ 0.3	0.0	－

(注)年度欄は原数値。季節調整値は、平成28年12月以前の数値は新季節調整指数により改訂されている。「季節調整法はセンサス局法Ⅱ（X-12-ARIMA）」による。

(＊)完全失業率資料出処：総務省統計局労働力調査完全失業率モデル推計値

表５　雇用保険の状況

区　　分 ＊年度欄下段は前年度比	平成25年度 （月平均）	平成26年度 （月平均）	平成27年度 （月平均）	平成28年度 （月平均）	前年同月 平成28年8月		最近３か月の状況 平成29年5月		平成29年6月		平成29年7月		当月 平成29年8月	
適用事業所数	13,630	13,668	13,695	13,768	13,792		13,875		13,879		13,895		13,920	
	0.1	0.3	0.2	0.5	0.4	58	0.8	110	0.7	101	0.9	118	0.9	128
被保険者数	188,660	190,308	192,027	193,322	192,807		197,159		197,593		196,782		196,779	
	0.6	0.9	0.9	0.7	0.7	1,314	2.1	4,056	2.1	4,061	1.8	3,555	2.1	3,972
資格取得者数	3,425	3,371	3,345	3,299	2,477		5,168		3,078		2,684		2,738	
	0.5	▲ 1.6	▲ 0.8	▲ 1.4	1.6	38	13.8	625	5.0	146	0.6	17	10.5	261
資格喪失者数	3,289	3,264	3,127	3,055	2,887		2,599		2,625		3,415		3,245	
	▲ 3.2	▲ 0.8	▲ 4.2	▲ 2.3	0.0	1	7.3	176	6.4	158	13.1	395	12.4	358
受給資格決定件数	987	904	877	842	776		1,021		733		752		790	
（一般被保険者）	▲ 8.1	▲ 8.4	▲ 3.0	▲ 4.0	▲ 5.1	▲ 42	2.1	21	▲ 6.6	▲ 52	2.2	16	1.8	14
初回受給者数	850	760	729	685	737		1,100		635		704		754	
（一般被保険者）	▲ 9.1	▲ 10.6	▲ 4.0	▲ 6.0	▲ 1.7	▲ 13	8.6	87	▲ 3.8	▲ 25	▲ 8.1	▲ 62	2.3	17
受給者実人員	3,912	3,418	3,249	2,956	3,453		3,019		3,052		3,147		3,209	
（一般被保険者）	▲ 9.7	▲ 12.6	▲ 4.9	▲ 9.0	▲ 5.3	▲ 192	▲ 4.9	▲ 155	▲ 6.4	▲ 210	▲ 6.2	▲ 208	▲ 7.1	▲ 244

（注）年度の下段は対前年度比。「前年同月」「最近の３か月の状況」「当月」の下段左欄は対前年同月比(%)、同右欄は対前年増減数。

表6-1　安定所別有効求人倍率等の状況（学卒を除きパートを含む）

原数値		平成25年度（月平均）	平成26年度（月平均）	平成27年度（月平均）	平成28年度（月平均）	前年同月 平成28年8月		最近３か月の状況 平成29年5月		平成29年6月		平成29年7月		当月 8月	前月比	前年同月比
高知県有効求人倍率（季節調整値）表1-1再掲		0.76	0.84	0.98	1.13	1.13		1.15		1.13		1.16		1.17	0.01	0.04
高知所	有効求人倍率／前年同月差	0.83	0.92	1.12	1.29	1.30	0.22	1.12	▲ 0.03	1.22	▲ 0.05	1.25	▲ 0.05	1.31	0.06	0.01
	有効求人数／前年同月比	9,057	9,025	10,542	11,172	11,022	9.0	10,329	▲ 4.1	10,816	▲ 5.1	10,636	▲ 5.0	10,964	3.1	▲ 0.5
	有効求職者数／前年同月比	10,940	9,858	9,379	8,660	8,497	▲ 9.4	9,194	▲ 1.6	8,899	▲ 0.5	8,496	▲ 1.0	8,390	▲ 1.2	▲ 1.3
須崎所	有効求人倍率／前年同月差	0.78	0.97	0.96	0.97	0.91	0.00	0.98	0.13	1.01	0.16	1.01	0.15	1.01	0.00	0.1
	有効求人数／前年同月比	1,009	1,105	1,005	1,019	1,013	6.2	1,079	6.9	1,068	4.1	1,001	1.9	1,014	1.3	0.1
	有効求職者数／前年同月比	1,298	1,136	1,046	1,056	1,119	6.6	1,097	▲ 7.2	1,055	▲ 13.0	996	▲ 12.9	1,001	0.5	▲ 10.5
四万十所	有効求人倍率／前年同月差	0.71	0.73	0.72	0.84	0.82	0.12	0.91	0.17	0.87	0.14	0.91	0.17	0.96	0.05	0.14
	有効求人数／前年同月比	1,206	1,152	1,081	1,162	1,125	7.3	1,214	6.8	1,140	4.9	1,161	8.4	1,230	5.9	9.3
	有効求職者数／前年同月比	1,707	1,568	1,499	1,385	1,377	▲ 8.4	1,329	▲ 13.1	1,317	▲ 11.8	1,281	▲ 12.1	1,285	0.3	▲ 6.7
安芸所	有効求人倍率／前年同月差	0.63	0.69	0.79	0.99	0.87	0.16	1.01	0.19	1.05	0.16	0.89	0.11	0.92	0.03	0.05
	有効求人数／前年同月比	613	595	641	737	715	9.5	689	4.6	690	3.0	694	4.2	743	7.1	3.9
	有効求職者数／前年同月比	980	858	812	741	820	▲ 11.3	680	▲ 15.1	658	▲ 13.0	777	▲ 8.6	806	3.7	▲ 1.7
いの所	有効求人倍率／前年同月差	0.45	0.51	0.54	0.71	0.62	0.19	0.71	0.07	0.68	0.05	0.69	0.09	0.65	▲ 0.04	0.03
	有効求人数／前年同月比	844	930	925	1,147	1,051	36.3	1,096	▲ 0.1	1,067	2.2	1,097	6.4	1,038	▲ 5.4	▲ 1.2
	有効求職者数／前年同月比	1,880	1,806	1,709	1,625	1,708	▲ 5.3	1,542	▲ 9.5	1,558	▲ 5.7	1,589	▲ 6.9	1,605	1.0	▲ 6.0

＊各公共職業安定所の「前年同月」「最近3カ月の状況」欄の右欄は対前年同月差または対前年同月比を表示。

表6-2　安定所別新規求人・求職の状況（学卒を除きパートを含む）

原数値	高知県計		高知所（香美出張所含む）		須崎所		四万十所		安芸所		いの所	
新規求職者数		3,112		2,000		234		278		201		399
前年同月比・差	▲ 1.4	▲ 45	▲ 1.1	▲ 22	2.2	5	2.6	7	▲ 13.0	▲ 30	▲ 1.2	▲ 5
新規求人数産業計（全数）		5,298		3,808		389		437		305		359
前年同月比・差	▲ 2.1	▲ 116	▲ 3.8	▲ 150	6.0	22	7.1	29	6.6	19	▲ 9.1	▲ 36
農,林,漁業		123		38		23		12		24		26
前年同月比・差	30.9	29	5.6	2	475.0	19	▲ 7.7	▲ 1	20.0	4	23.8	5
建設業		459		327		29		41		22		40
前年同月比・差	26.4	96	35.1	85	▲ 14.7	▲ 5	41.4	12	▲ 8.3	▲ 2	17.6	6
製造業		393		205		72		51		26		39
前年同月比・差	▲ 1.8	▲ 7	2.0	4	60.0	27	41.7	15	4.0	1	▲ 58.1	▲ 54
運輸業，郵便業		215		157		12		13		13		20
前年同月比・差	9.7	19	12.9	18	20.0	2	▲ 27.8	▲ 5	▲ 7.1	▲ 1	33.3	5
卸売業,小売業		1,048		806		61		59		66		56
前年同月比・差	▲ 23.7	▲ 326	▲ 25.6	▲ 278	7.0	4	▲ 39.2	▲ 38	▲ 2.9	▲ 2	▲ 17.6	▲ 12
金融業,保険業		63		53		0		3		0		7
前年同月比・差	▲ 14.9	▲ 11	▲ 15.9	▲ 10	0.0	0	▲ 70.0	▲ 7	0.0	0	600.0	6
学術研究，専門・技術サービス業		174		158		1		3		0		12
前年同月比・差	34.9	45	26.4	33	0.0	1	▲ 25.0	▲ 1	0.0	0	0.0	12
宿泊業，飲食サービス業		404		290		19		63		20		12
前年同月比・差	8.0	30	9.8	26	▲ 53.7	▲ 22	53.7	22	▲ 20.0	▲ 5	300.0	9
生活関連サービス業，娯楽業		198		169		2		14		5		8
前年同月比・差	11.2	20	22.5	31	▲ 80.0	▲ 8	▲ 6.7	▲ 1	▲ 16.7	▲ 1	▲ 11.1	▲ 1
教育，学習支援業		97		72		3		11		2		9
前年同月比・差	▲ 5.8	▲ 6	▲ 2.7	▲ 2	▲ 62.5	▲ 5	▲ 21.4	▲ 3	100.0	1	50.0	3
医療,福祉		1,223		801		137		114		76		95
前年同月比・差	▲ 3.6	▲ 46	▲ 9.8	▲ 87	2.2	3	32.6	28	13.4	9	1.1	1
サービス業		589		530		14		27		6		12
前年同月比・差	7.3	40	7.3	36	55.6	5	42.1	8	20.0	1	▲ 45.5	▲ 10
公務・その他		148		103		2		10		14		19
前年同月比・差	▲ 4.5	▲ 7	▲ 3.7	▲ 4	▲ 71.4	▲ 5	42.9	3	▲ 6.7	▲ 1	0.0	0

（注）記載の業種は主要13業種を抜粋。
（注）各欄の下段左欄は対前年同月比(%)、同右欄は対前年同月差（人）。
（注）平成21年4月分より平成19年11月改定の日本標準産業分類に基づく区分となっている。

表7　平成29年度　ハローワークのマッチング機能に関する業務実績状況

	平成29年度 目標値	平成29年度累計 （平成29年4月～29年8月）
就職件数（常用） （公共職業安定所の職業紹介により就職した件数）	11,800	5,074
高知所（香美出張所を含む）	7,360	3,125
須崎所	820	358
四万十所	1,230	541
安芸所	810	342
いの所	1,580	708
充足件数（常用） （公共職業安定所の常用求人の充足件数）	11,600	4,956
高知所（香美出張所を含む）	7,900	3,380
須崎所	740	339
四万十所	1,040	460
安芸所	700	284
いの所	1,220	493
	平成29年度 目標値	平成29年度累計 （平成29年4月～29年7月）
雇用保険受給者の早期再就職件数 ＊ （基本手当の支給残日数を所定給付日数の3分の2以上残して早期に再就職した者の件数）	3,653	1,457
高知所（香美出張所を含む）	2,325	899
須崎所	330	135
四万十所	420	167
安芸所	215	94
いの所	341	162

＊「雇用保険受給者の早期再就職件数」については、業務集計の都合で1カ月遅れでの公表となります。

高知県有効求人倍率・完全失業率の推移（季節調整値）

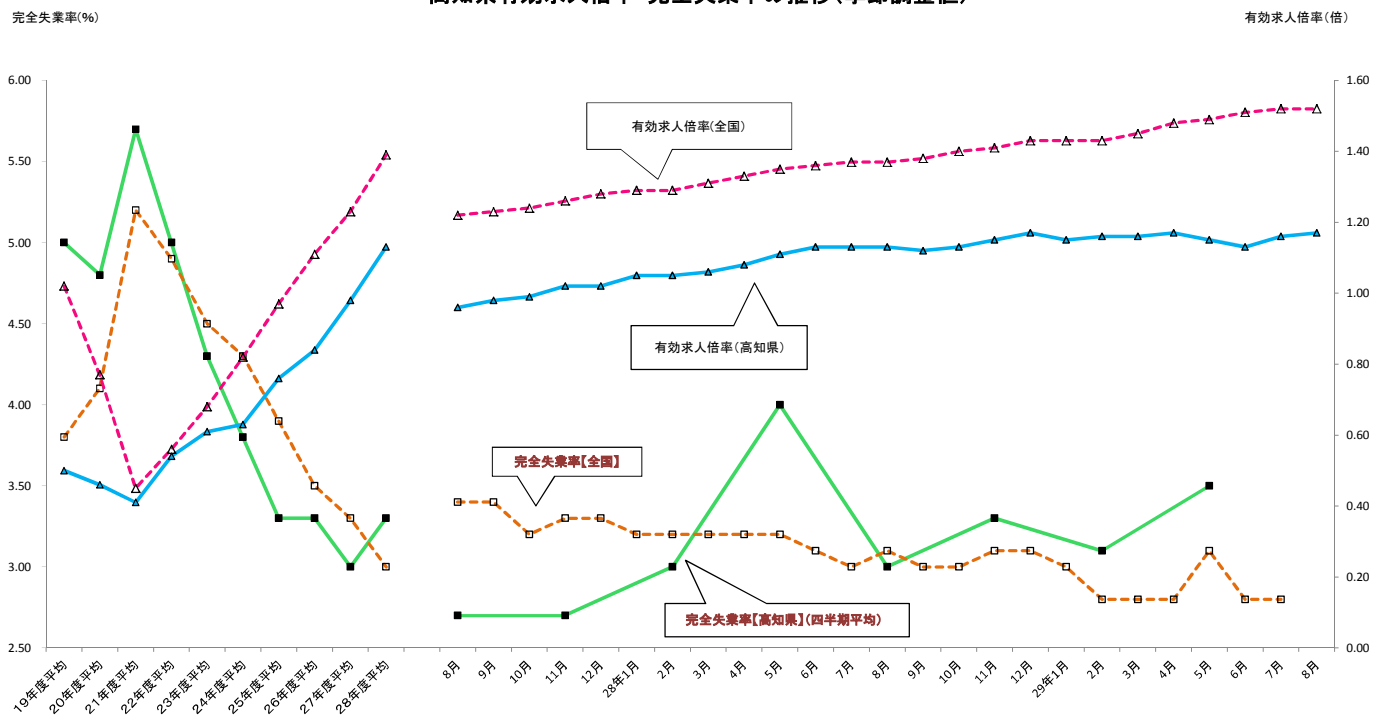

	19年度平均	20年度平均	21年度平均	22年度平均	23年度平均	24年度平均	25年度平均	26年度平均	27年度平均	28年度平均
有効求人倍率（高知県）	0.50	0.46	0.41	0.54	0.61	0.63	0.76	0.84	0.98	1.13
有効求人倍率（全国）	1.02	0.77	0.45	0.56	0.68	0.82	0.97	1.11	1.23	1.39
完全失業率（高知県）＊	5.0	4.8	5.7	5.0	4.3	3.8	3.3	3.3	3.0	3.3
完全失業率（全国）	3.8	4.1	5.2	4.9	4.5	4.3	3.9	3.5	3.3	3.0

	8月	9月	10月	11月	12月	28年1月	2月	3月	4月	5月	6月	7月	8月	9月	10月	11月	12月	29年1月	2月	3月	4月	5月	6月	7月	8月
有効求人倍率（高知県）	0.96	0.98	0.99	1.02	1.02	1.05	1.05	1.06	1.08	1.11	1.13	1.13	1.13	1.12	1.13	1.15	1.17	1.15	1.16	1.16	1.17	1.15	1.13	1.16	1.17
有効求人倍率（全国）	1.22	1.23	1.24	1.26	1.28	1.29	1.29	1.31	1.33	1.35	1.36	1.37	1.37	1.38	1.40	1.41	1.43	1.43	1.43	1.45	1.48	1.49	1.51	1.52	1.52
完全失業率（高知県）＊	2.7		2.7			3.0			4.0			3.0			3.3			3.1			3.5				
完全失業率（全国）	3.4	3.4	3.2	3.3	3.3	3.2	3.2	3.2	3.2	3.2	3.1	3.0	3.1	3.0	3.0	3.1	3.1	3.0	2.8	2.8	2.8	3.1	2.8	2.8	

※ 有効求人倍率の年度平均は原数値で、各月は季節調整値（ｾﾝｻｽ局法Ⅱ（X-12-ARIMA）による）。なお、平成28年12月以前の季節調整値は、新季節指数により改訂済み。
※ 完全失業率（全国）の年度平均は原数値で、各月は季節調整値。各月の完全失業率は平成28年12月以前の数値は新季節指数により改訂済み。
＊完全失業率（高知県）の年度平均は年平均の原数値で、各月は四半期平均の原数値。（完全失業率資料出処：総務省統計局労働力調査モデル推計値）

高知県有効求人倍率（季節調整値）・有効求人数・有効求職者数（原数値）の推移

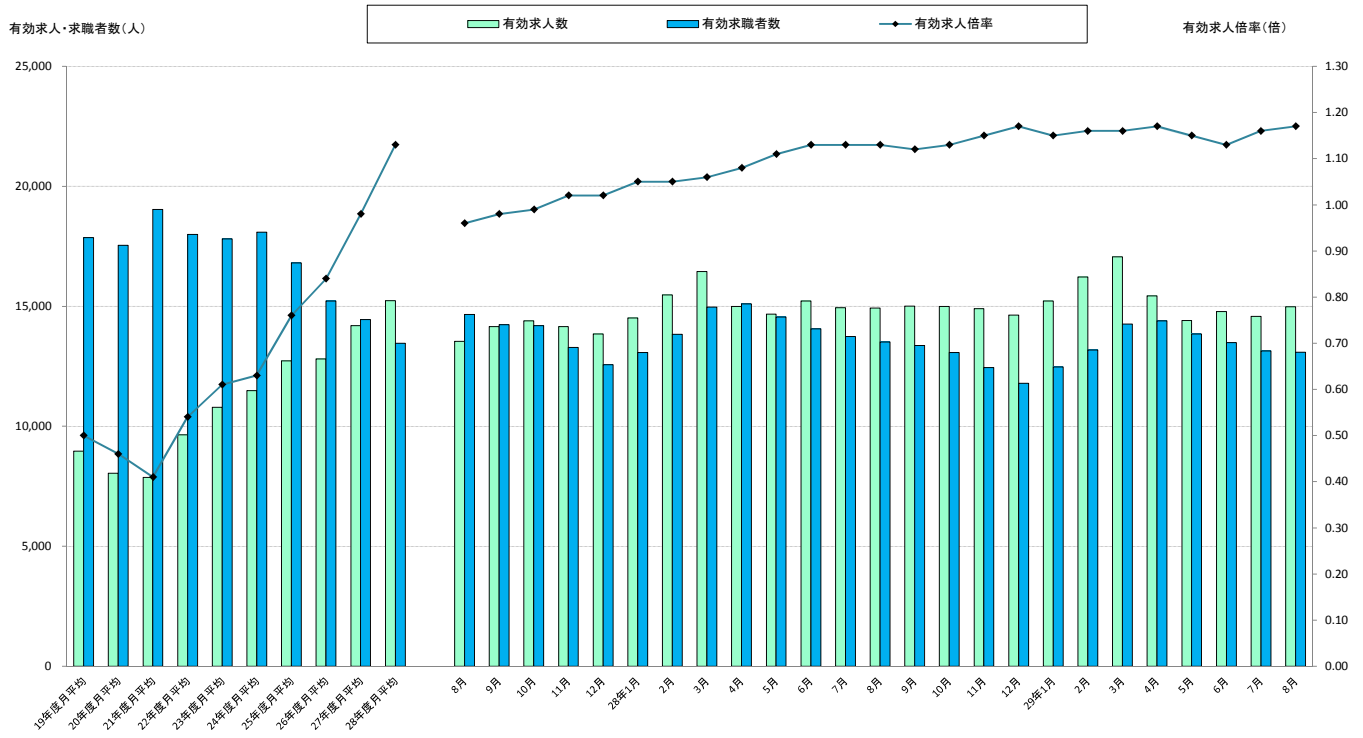

	19年度月平均	20年度月平均	21年度月平均	22年度月平均	23年度月平均	24年度月平均	25年度月平均	26年度月平均	27年度月平均	28年度月平均
有効求人数	8,971	8,045	7,877	9,647	10,794	11,484	12,729	12,807	14,196	15,237
有効求職者数	17,861	17,538	19,045	18,004	17,815	18,092	16,804	15,225	14,445	13,467

	8月	9月	10月	11月	12月	28年1月	2月	3月	4月	5月	6月	7月	8月	9月	10月	11月	12月	29年1月	2月	3月	4月	5月	6月	7月	8月
有効求人数	13,540	14,157	14,395	14,150	13,852	14,520	15,471	16,455	14,999	14,672	15,223	14,940	14,926	15,012	14,999	14,905	14,641	15,227	16,230	17,064	15,442	14,407	14,781	14,589	14,989
有効求職者数	14,663	14,232	14,197	13,286	12,569	13,072	13,830	14,963	15,105	14,560	14,059	13,739	13,521	13,373	13,080	12,454	11,796	12,474	13,184	14,264	14,395	13,842	13,487	13,139	13,087

※ 有効求人倍率の年度平均は原数値で、各月は季節調整値（ｾﾝｻｽ局法Ⅱ（X-12-ARIMA）による）。なお、平成28年12月以前の季節調整値は、新季節指数により改訂済み。

全国・高知県正社員有効求人倍率(原数値)の推移

有効求人倍率：倍

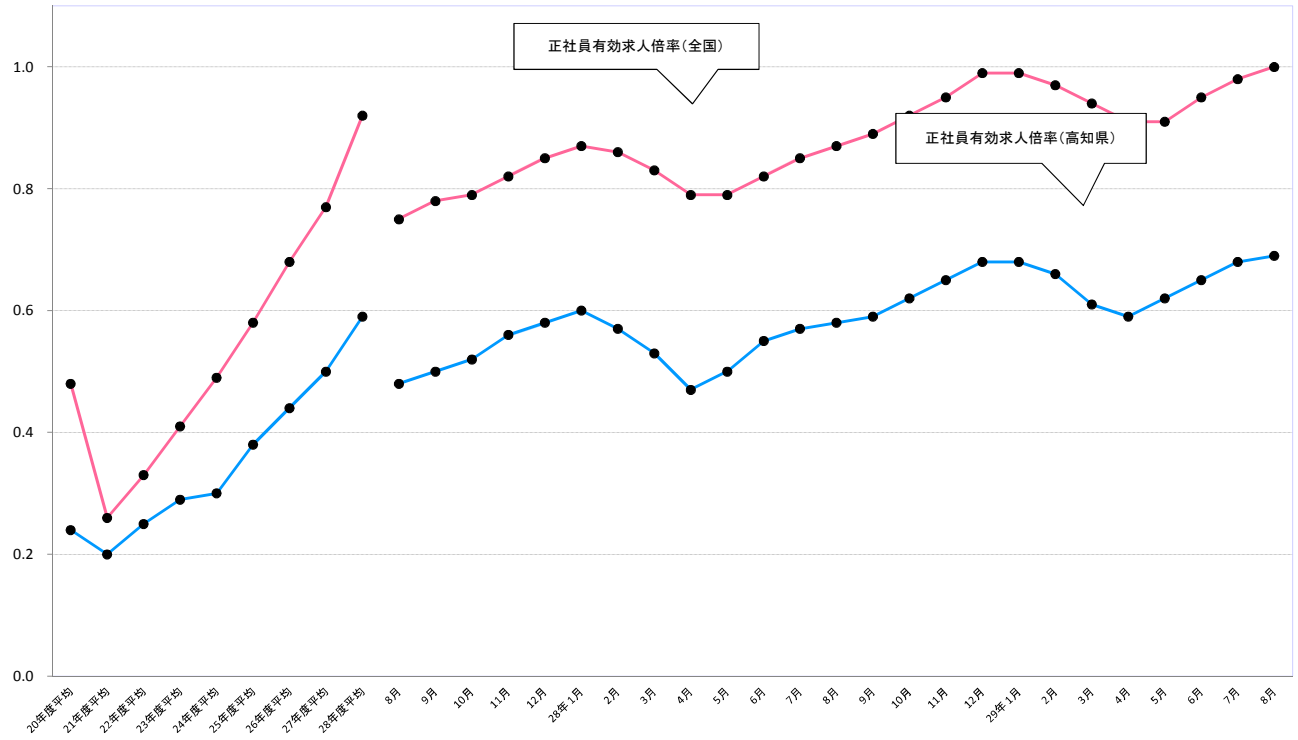

	20年度平均	21年度平均	22年度平均	23年度平均	24年度平均	25年度平均	26年度平均	27年度平均	28年度平均
正社員有効求人倍率(高知県)	0.24	0.20	0.25	0.29	0.30	0.38	0.44	0.50	0.59
正社員有効求人倍率(全国)	0.48	0.26	0.33	0.41	0.49	0.58	0.68	0.77	0.92

	8月	9月	10月	11月	12月	28年1月	2月	3月	4月	5月	6月	7月	8月	9月	10月	11月	12月	29年1月	2月	3月	4月	5月	6月	7月	8月
正社員有効求人倍率(高知県)	0.48	0.50	0.52	0.56	0.58	0.60	0.57	0.53	0.47	0.50	0.55	0.57	0.58	0.59	0.62	0.65	0.68	0.68	0.66	0.61	0.59	0.62	0.65	0.68	0.69
正社員有効求人倍率(全国)	0.75	0.78	0.79	0.82	0.85	0.87	0.86	0.83	0.79	0.79	0.82	0.85	0.87	0.89	0.92	0.95	0.99	0.99	0.97	0.94	0.91	0.91	0.95	0.98	1.00

高知県正社員有効求人倍率・有効求人数・有効求職者数（原数値）の推移

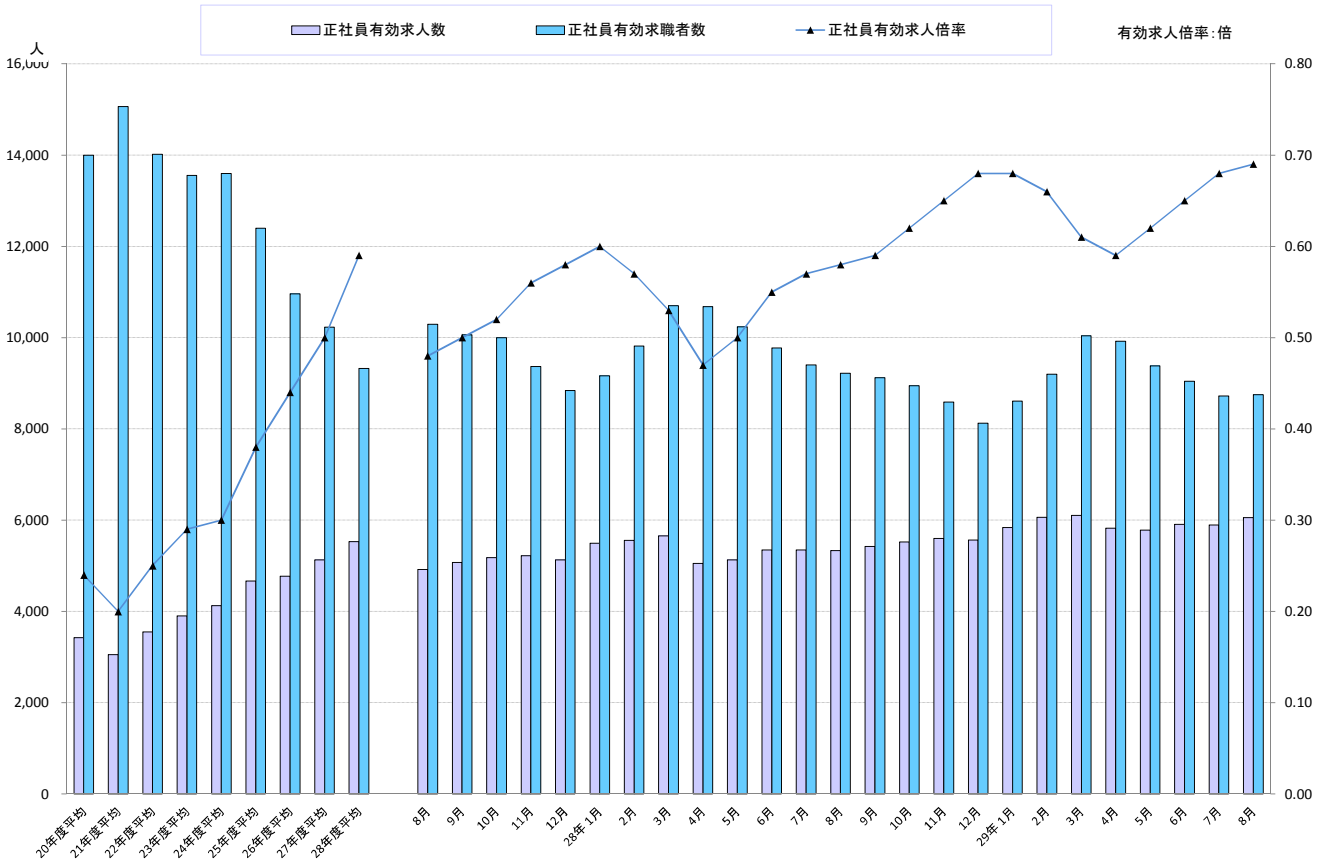

	20年度平均	21年度平均	22年度平均	23年度平均	24年度平均	25年度平均	26年度平均	27年度平均	28年度平均
正社員有効求人数	3,424	3,049	3,553	3,898	4,128	4,664	4,774	5,127	5,525
正社員有効求職者数	13,994	15,065	14,021	13,557	13,598	12,395	10,962	10,232	9,328

	8月	9月	10月	11月	12月	28年1月	2月	3月	4月	5月	6月	7月	8月	9月	10月	11月	12月	29年1月	2月	3月	4月	5月	6月	7月	8月
正社員有効求人数	4,915	5,070	5,176	5,220	5,130	5,491	5,556	5,653	5,053	5,130	5,344	5,343	5,332	5,421	5,519	5,601	5,563	5,834	6,060	6,102	5,825	5,784	5,907	5,891	6,058
正社員有効求職者数	10,290	10,058	10,000	9,368	8,840	9,161	9,815	10,698	10,680	10,237	9,776	9,398	9,219	9,121	8,947	8,588	8,125	8,607	9,195	10,037	9,917	9,382	9,040	8,722	8,751