

# 11. 雇用保険の推移

神奈川県労働局

(単位:人)

70,000

60,000

50,000

40,000

30,000

20,000

10,000

0

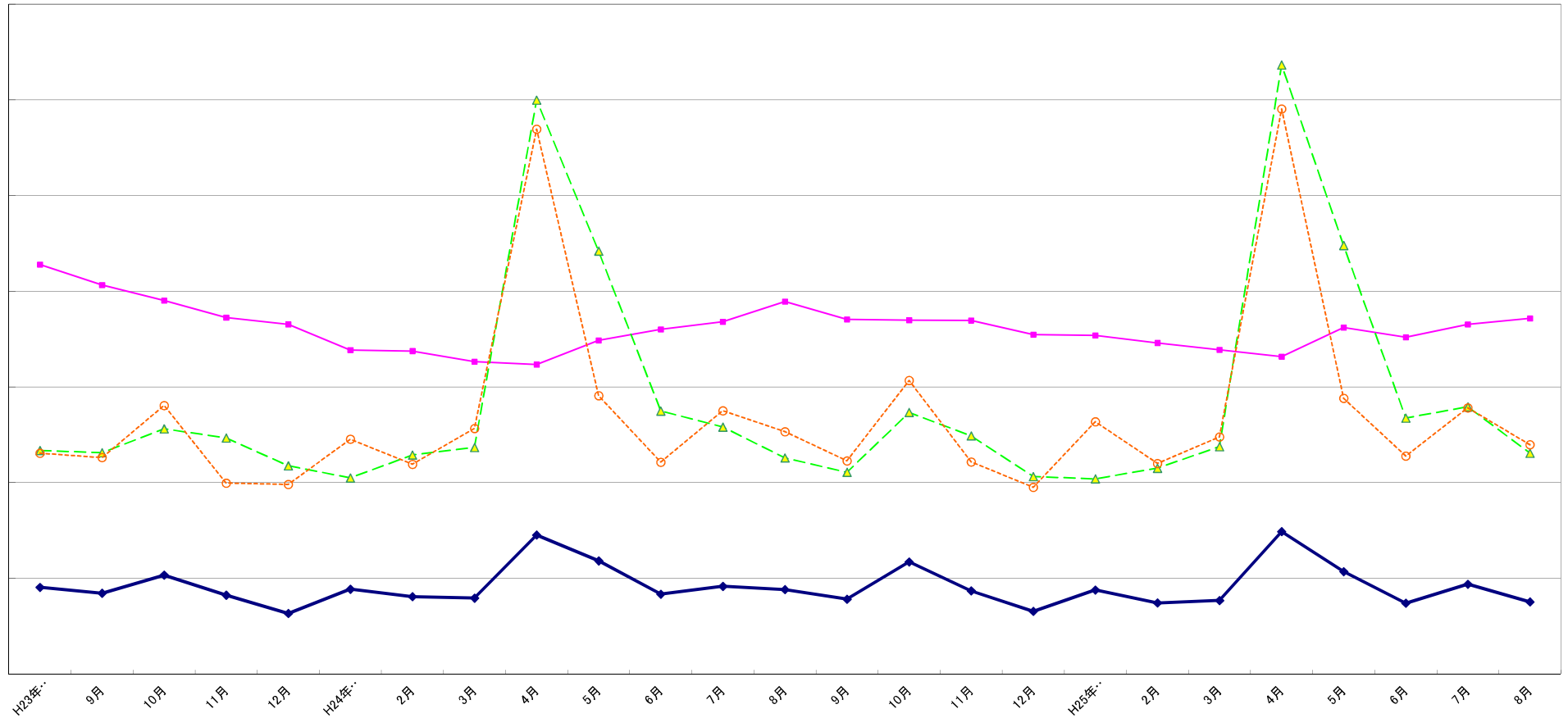

◆ 受給資格決定件数    ■ 受給者実人員    ▲ 資格取得者数    ○ 資格喪失者数

|          | H23年<br>8月 | 9月     | 10月    | 11月    | 12月    | H24年<br>1月 | 2月     | 3月     | 4月     | 5月     | 6月     | 7月     | 8月     | 9月     | 10月    | 11月    | 12月    | H25年<br>1月 | 2月     | 3月     | 4月     | 5月     | 6月     | 7月     | 8月     |
|----------|------------|--------|--------|--------|--------|------------|--------|--------|--------|--------|--------|--------|--------|--------|--------|--------|--------|------------|--------|--------|--------|--------|--------|--------|--------|
| 受給資格決定件数 | 9,055      | 8,436  | 10,333 | 8,236  | 6,318  | 8,858      | 8,074  | 7,925  | 14,522 | 11,823 | 8,336  | 9,156  | 8,815  | 7,814  | 11,714 | 8,687  | 6,539  | 8,782      | 7,426  | 7,677  | 14,881 | 10,702 | 7,400  | 9,381  | 7,529  |
| 受給者実人員   | 42,795     | 40,655 | 39,019 | 37,237 | 36,535 | 33,858     | 33,750 | 32,632 | 32,343 | 34,864 | 36,023 | 36,806 | 38,910 | 37,064 | 36,966 | 36,938 | 35,473 | 35,378     | 34,599 | 33,883 | 33,149 | 36,200 | 35,182 | 36,544 | 37,154 |
| 資格取得者数   | 23,353     | 23,126 | 25,618 | 24,661 | 21,748 | 20,485     | 22,883 | 23,670 | 59,970 | 44,197 | 27,477 | 25,800 | 22,581 | 21,082 | 27,333 | 24,883 | 20,625 | 20,396     | 21,497 | 23,754 | 63,648 | 44,779 | 26,741 | 27,912 | 23,065 |
| 資格喪失者数   | 23,068     | 22,618 | 28,051 | 19,940 | 19,805 | 24,537     | 21,907 | 25,654 | 56,935 | 29,082 | 22,125 | 27,505 | 25,312 | 22,267 | 30,674 | 22,154 | 19,503 | 26,357     | 21,992 | 24,774 | 59,048 | 28,809 | 22,772 | 27,804 | 23,957 |