

《実践コース》

【求職者支援訓練受講生募集情報】神奈川県 4月18日開講コース

ネイリスト養成科 (短時間)



【厚生労働省：求職者支援制度のご案内】



| | | | |
|--|---------------------|----------|-----------------|
| 訓練コース番号 | 5-07-14-002-19-0022 | 訓練コース・分野 | 実践コース 理容・美容関連分野 |
| 訓練実施施設名 | フェリス美容学院 横浜校 | | |
| 募集期間「令和7年2月27日（木）～令和7年3月19日（水）」 | | | |

《申込み方法等につきましては裏面参照。》

【訓練の目標】

ネイルの基礎知識・ジェルネイルの基礎知識・接客マナーの基礎知識から応用技術まで学び、**サロンワークで即戦力として活躍できる人材**を目指す。

修了後に取得できる資格（任意受験により取得可能な資格）

| | | |
|-------------------|--------------------------|--------------|
| ①JNECネイリスト技能検定 3級 | <公益財団法人 日本ネイリスト検定試験センター> | 受験料 ￥6,800- |
| ②JNAジェルネイル技能検定 初級 | <NPO法人 日本ネイリスト協会> | 受験料 ￥9,900- |
| ③ネイルサロン衛生管理士 | <NPO法人 日本ネイリスト協会> | 受験料 ￥11,000- |
| ④色彩検定 3級 | <公益社団法人 色彩検定協会> | 受験料 ￥7,000- |

※検定を受けられる際（任意受験）は、ご自身で道具の用意が必要になります。
 ※受験期間について検定試験日が年2～4回と限られております。詳細につきましては各団体のHPでご確認ください。

プロのネイル技術を身につけて『好きを仕事』に！

訓練の特徴

ネイルの基礎から最新トレンドアートまで幅広い知識と技術が身につきます。

- ネイルケアやカラーリングスキルだけでなく今では主流のマシン技術までサロンワークに必要なスキルが身につきます。
- 即戦力になる接客マナーやカウンセリング・クレーム対応などのコミュニケーション能力を育成します。
- ネイルのカリキュラムだけでなくネイリストに役立つ色彩理論やカラーコーディネートも学べます。

※ 当校では相モデルで実施する訓練がございます。

充実の就職サポート

- 国家資格を持ったキャリアコンサルタントが一人一人のライフスタイルに合わせた就職指導を行います。
- サロン選びのポイントや履歴書の書き方や面接の注意点など細やかなアドバイスをいたします。



訓練で使用するネイル道具は
全て無料貸し出し

検定に必須！

JNAテクニカルシステムベーシック、
テクニカルシステム～ジェルネイル～使用！

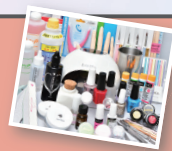

見学のときに
聞きそびれた...

フェリス美容学院の詳細はこちら

施設見学、ご質問などお気軽にお問合せください。

横浜校 LINE

ID:feliziyokohama



feliz.academy



Instagram



基礎から応用まで一つ一つお教えいたしますので
未経験者でも安心して通っていただけます。幅広い
年齢層の方がネイリストを目指し通っています！

感染症防止策

感染症を防止するために講じている内容

- ・マスク着用の協力依頼
- ・手指消毒液の設置
- ・空気清浄機の設置
- ・定期的な共用部分の消毒
- ・こまめな換気

【訓練期間】

令和7年4月18日（金）

～

令和7年9月16日（火）

訓練時間

15:30 ～ 20:30

※開講式（4/18）は10:00～12:50

【訓練内容】※ 訓練内容の詳細につきましては、説明会（裏面参照）などでご確認ください。

※修了式（9/16）は15:30～17:20

| | | |
|-----------|--|---------------|
| 学 科 | 安全衛生、就職支援、ネイル理論、色彩学 | 56 時間 |
| 実 技 | ケアカラー実習、アート実習、ジェルネイル実習、イクステンション・リペア実習、マシーン実習 他 | 297 時間 |
| そ の 他 | 職業人講話 | 7 時間 |
| | 企業実習（実習時間：9:50～15:15 ※実習先により時間帯が異なる場合があります） | 40 時間 |
| 合計 | | 400 時間 |

| 自己負担額（税込み） | |
|-------------|----------------|
| 教科書代 | その他の自己負担額と内訳 |
| 8,910円（※注1） | 企業実習交通費（8日間）実費 |
| | |
| | |

| 受講者が用意する物 |
|-----------|
| エプロン |
| |
| |

（※注1）教科書代等について、訓練開始直前に就職等の理由により辞退された場合、当該教科書代等を負担いただく場合があります。

☆気になるコースの説明を聞くことができます。☆

| | | |
|-----------|---|--|
| 説明会 | <p>令和7年2月27日～令和7年3月19日までの間、随時開催しております。 時間10：00～16：00（40分程度）説明会と同時に施設見学も可能です！ ※事前に予約が必要になりますのでお気軽にお問い合わせ下さい。</p> <p style="text-align: center;">問い合わせ☎：045-534-4933</p> | |
| 訓練実施機関名 | 株式会社 プロス | <p>最寄駅から訓練実施施設までの地図</p>  <p style="text-align: right;">横浜駅徒歩10分</p> |
| 訓練実施施設名 | フェリス美容学院 横浜校 | |
| 訓練実施施設の住所 | 〒220-0004 神奈川県横浜市西区北幸2-9-30 加藤ビル4階 | |
| お問い合わせ先 | 電話番号 045-534-4933 担当 田中 | |
| 受付時間 | 10:00 ~ 17:00 | |

☆申込み方法等☆

| | | |
|----------|---|--|
| 受講者募集期間 | 令和7年2月27日（木）～ 令和7年3月19日（水） | |
| 定員 | 20名 （受講申込者が募集定員の半数に満たない場合は訓練の実施を中止することがあります。） | |
| 訓練対象者の条件 | 特になし | |
| 申し込み方法 | ①ハローワークにて職業相談を行い、訓練受講が適切と認められた場合に受講申込み書の交付を受け、必要書類とともに、住所を管轄するハローワークに本人が募集期間内に申し込み手続きをしてください。 ②本人が「ハローワーク受付後の受講申込書提出先」へ直ちに連絡し、ハローワークで受付された受講申込書をご提出ください。 | |
| 受講給付金 | 一定の要件を満たした場合、職業訓練受講給付金が支給されます。詳しくは、住所管轄のハローワーク窓口にお尋ねください。 | |

| ハローワーク受付後の受講申込書提出先 | | 選考日 | 令和7年3月31日（月） |
|--------------------|--|---------|---|
| 提出先住所と宛先 | 〒220-0004 神奈川県横浜市西区北幸2-9-30 加藤ビル4階 株式会社 プロス フェリス美容学院 横浜校 | 選考会場 | 神奈川県横浜市西区北幸2-9-30 加藤ビル4階 株式会社 プロス フェリス美容学院 横浜校 |
| お問い合わせ先 | 電話番号 045-534-4933 担当 田中 | 選考方法 | 面接 |
| 受付時間 | 10:00 ~ 17:00 ※募集最終日は17:30まで受付 | 持ち物 | 筆記用具 |
| | | 選考結果発送日 | 令和7年4月3日（木） |

訓練カリキュラム

訓練実施機関名： 株式会社 プロス

(様式A-9)

| | | | | | | |
|---|---|---|--|--|-----------|----|
| 訓練の種類 | <input checked="" type="checkbox"/> 基礎コース () | 就職を想定する職業・職種 | | | | |
| | <input checked="" type="checkbox"/> 実践コース (19 理容・美容関連分野) | | | | | |
| 訓練科名 | 職場復帰支援コース (※基礎コースのみ) | 託児サービスコース | 短時間訓練コース (月90時間以上100時間未満) | | | |
| | 「企業実習促進奨励金」の支給を希望する場合に「○」を記入 | 「職場見学等促進奨励金」の支給を希望する場合に「○」を記入 | | | | |
| 訓練科名 | ネイリスト養成科(短時間) | | ネイリスト | | | |
| 募集期間(予定) | 令和7年2月27日 | 令和7年3月19日 | | | | |
| 選考日(予定) | 令和7年3月31日 | | | | | |
| 選考方法 | <input checked="" type="checkbox"/> 面接 | <input type="checkbox"/> 筆記試験 | その他 () | | | |
| 選考結果通知日 | 令和 7 年 4 月 3 日 | | | | | |
| 訓練期間 | 令和 7 年 4 月 18 日 | ～ | 令和 7 年 9 月 16 日 (5 か月) (訓練日数 83 日) | | | |
| 訓練時間 | 15 時 30 分 | ～ | 20 時 30 分 訓練定員 20 名 | | | |
| 訓練対象者の条件 | 特になし | | | | | |
| 訓練推奨者 (特定の者を想定する場合のみ) | <input type="checkbox"/> 新規学校卒業者 | <input type="checkbox"/> ニート等の若者 | <input type="checkbox"/> 障害者 | | | |
| | <input type="checkbox"/> 被災者 | <input type="checkbox"/> 外国人 | <input type="checkbox"/> 母子家庭の母等 | | | |
| 訓練目標 (仕上がり像) | ネイルの基礎知識・ジェルネイルの基礎知識・接客マナーの基礎知識から応用技術まで学び、サロンワークで即戦力として活躍できる人材を目指す。 | | | | | |
| 訓練修了後に取得できる資格 | 名称 (JNECネイリスト技能検定 3級) | 認定機関 (公益財団法人日本ネイリスト検定試験センター) | <input checked="" type="checkbox"/> 任意受験 | | | |
| | 名称 (JNAジェルネイル技能検定 初級) | 認定機関 (NPO法人日本ネイリスト協会) | <input checked="" type="checkbox"/> 任意受験 | | | |
| | 名称 (ネイルサロン衛生管理士) | 認定機関 (NPO法人日本ネイリスト協会) | <input checked="" type="checkbox"/> 任意受験 | | | |
| | 名称 (色彩検定 3級) | 認定機関 (公益社団法人色彩検定協会) | <input checked="" type="checkbox"/> 任意受験 | | | |
| | 名称 () | 認定機関 () | <input type="checkbox"/> 任意受験 | | | |
| ① IT分野の訓練における基本奨励金の特例措置(IT特例)の適用に係る希望の有無(適用を希望する場合のみ「○」を記入) | | | | | | |
| ② WEBデザインの訓練における基本奨励金の特例措置(WEB特例)の適用に係る希望の有無(適用を希望する場合のみ「○」を記入) | | | | | | |
| ③ DX推進スキル標準対応の訓練における基本奨励金の特例措置(DSS特例)の適用に係る希望の有無(適用を希望する場合のみ「○」を記入) | | | | | | |
| 訓練概要 | ネイルサロン勤務に必要な基礎知識、施術、サロンワーク、接客スキルを習得する。【短時間】(日によって訓練時間が異なる場合があるため、詳細については、コース案内をご覧ください。) | | | | | |
| 訓練内容 | 科目 | 科目の内容 | | 訓練時間 | | |
| | 学科 | 安全衛生 | 心身の健康管理、作業場の安全管理 | | 5時間 | |
| | | 就職支援 | 職務経歴書・履歴書の作成指導、面接指導等 | | 18時間 | |
| | | ネイル理論 | ネイルの歴史、ネイル技術体系、爪の構造と働き、皮膚科学、生理解剖学、爪や皮膚の病気とトラブル、消毒法、トリートメント理論、化粧品学、プロフェッショナルリズム、ネイルカウンセリング、サロン環境、ジェルネイル基礎理論、フット基礎理論、マニッシュ理論 | | 23時間 | |
| | | 色彩学 | 色彩理論(基礎・応用・配色)、カラーコーディネーション | | 10時間 | |
| | 実技 | ケアカラー実習 | ファイリング、キューティクルクリーン、ポリッシュオンオフ、ハンドトリートメント | | 35時間 | |
| | | アート実習 | フラットアート、チップアート | | 20時間 | |
| | | ジェルネイル実習 | ジェルフローター、ジェルベースアート | | 44時間 | |
| | | ジェルアート実習 | ジェルデザインアート、ストーンアート | | 35時間 | |
| | | イクステンション・リペア実習 | チップラップ、爪の補強、ジェルチップオーバーレイ、ジェルスカルプチュア | | 25時間 | |
| | | マニッシュ実習 | プレパレーション、ジェルオンオフ | | 54時間 | |
| | | フット実習 | フットケア・カラー、フットトリートメント | | 19時間 | |
| サロンワーク模擬実習 | | サロンワークの流れ、接客、施術方法 | | 35時間 | | |
| トータルテクニック実習 | 総合実習(顧客ニーズの把握、サービス提案から施術までのロールプレイング、クレーム・トラブル対応) | | 30時間 | | | |
| 企業実習 | <input type="checkbox"/> 実施しない | <input checked="" type="checkbox"/> 実施する | ※実施する場合、カリキュラムは別途作成し、総時間のみ記入してください。 | | | |
| 職場見学、職場体験、職業人講話 | 【職業人講話】 | NPO法人日本ネイリスト協会「JNEC・JNA資格取得講師によるサロン情勢・サロンが求める人材・サロンワーク」(サロン予約システム・キャッシュレス決済の活用事例、SNS等の利用に係る注意点を含む) | | 5時間 | | |
| | 【職業人講話】 | 「ネイルサロン業界の動向」株式会社TAT | | 2時間 | | |
| 訓練時間総合計 | 400時間 | 学科 56時間 | 実技 297時間 | 企業実習 40時間 | 職場見学等 7時間 | |
| 受講者の負担する費用 | 教科書代 | 8,910円 | | 合計 | 8,910円 | |
| | その他 () | | | | | |
| | 備考 (企業実習にかかる交通費が別途発生) | | | | | |
| 指導方法 | 訓練形態(個別指導・補講を除く) | <input checked="" type="checkbox"/> 全ての受講者を一堂に集め、講師が直接指導する | <input type="checkbox"/> オンラインによっても指導する(当該日通所可能・混在型) | <input type="checkbox"/> オンラインによっても指導する(当該日通所不可・単独型) | オンライン計 | 時間 |
| | 施設設備や教材等を有効に活用した効果的な指導のための工夫 | ネイル道具は高価な為、実施機関から貸し出すネイル道具、資材を大切に扱う心得を一から指導し、社会に出て一目置かれる技術者に育成する。 | | | | |
| | 受講者ごとの特質及び習得状況に応じた指導のための工夫 | 定期的に試験を行い、知識・技術の習得状況を把握し、ペアを毎回替え、技術の進歩にあった指導を行う。また受講者の目指す就職形態が一人一人違うことから、個別面談やアンケートで将来像を聞き、それに合った指導を行う。 | | | | |

※1 企業実習を予定している場合は、様式第10～12号を作成のうえ提出してください。

※2 様式第6号の「日別計画表」を添付してください。

※3 訓練推奨者欄には、特に訓練を推奨する対象がある場合に、当てはまるもの全てのチェック欄(口)に「○」を記入してください。

「その他」の場合は、「訓練対象者の条件」欄に内容を記入してください。特になし場合はチェックは不要です。

※4 「職場体験」、「職業人講話」、「職場見学」については、それぞれの時間数がかかるように入力してください。

※5 訓練時間には、キャリアコンサルティング等の時間は含まれませんので、除いて入力してください。

※6 「オンライン計」については、算定対象訓練のうちオンラインで実施する訓練時間を記載してください。