

令和6年度 神奈川 介護施設 +Safe 協議会（参考配布）

令和6年8月28日
神奈川労働局 健康課



労働災害発生状況（全国）

令和5年中に全産業で13万5,371人、うち社会福祉施設を含む保健衛生業では1万8,786人（全体の10%程度を占める）が休業4日以上の労働災害に被災している。**業種別（大分類）**で見ると社会福祉施設では1万4,049人被災しており、製造業、商業、陸上貨物運送事業、建設業に次いで多く発生しており**ワースト5（新型コロナウイルス感染症によるものを除く）**の状況である。（ワースト1：製造業（2万7千人）ワースト2：商業（2万1千人）ワースト3：陸上貨物運送事業（1万6千人）ワースト4：建設業（1万4,414人）である。）

神奈川労働局管内における労働災害発生状況（新型コロナウイルス感染症によるものを除く）

令和5年中に全産業で8,002人、そのうち**社会福祉施設では1,110人**発生しています。



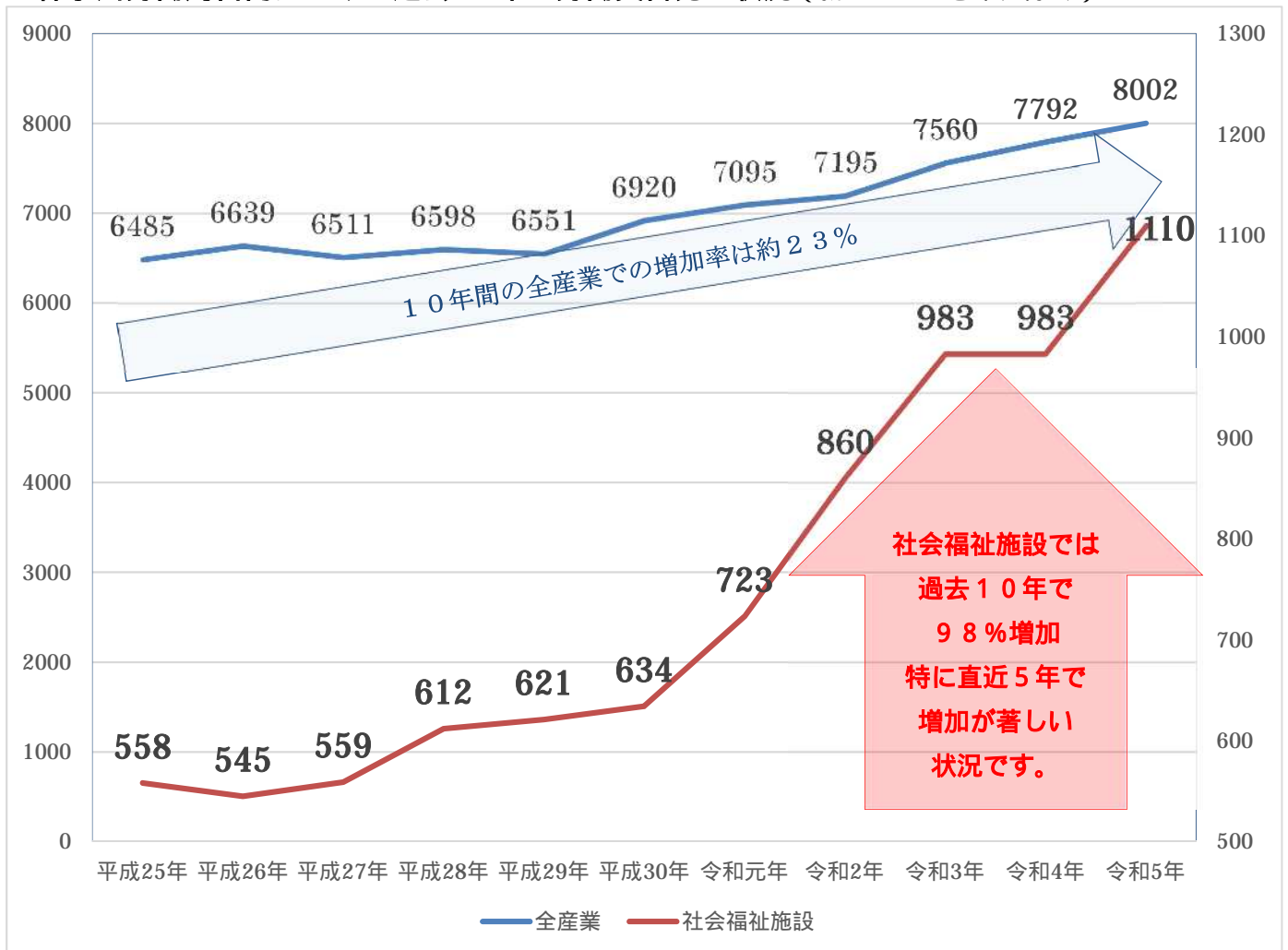

神奈川労働局管内における過去10年の労働災害発生状況（新型コロナウイルス感染症除く）



過去10年の労働災害発生状況の推移をみると、全産業で約23%増加しています。とくに社会福祉施設ではこの間に98%増加しており、直近5年間（令和以降）の増加率は、他の業種と比べても顕著に高い状態が続いています。

社会福祉施設で多く発生している事故の型について（神奈川県管内）

発生年	ワースト1	ワースト2	ワースト3	ワースト4	ワースト5
令和3年	転倒 280	腰痛 (動作の反動・無理な動作 384のうち) 172	墜落、転落 55	激突 45	交通事故 44
令和4年	転倒 275	腰痛 (動作の反動・無理な動作 374のうち) 173	墜落、転落 58	交通事故 56	激突 42
令和5年	転倒 307	腰痛 (動作の反動・無理な動作 415のうち) 140	墜落、転落 70	激突 55	激突され 50

<p>高齢労働者の安全衛生対策エイジフレンドリー情報ページQRコード</p> 	<p>職場の安全サイト 転倒・腰痛防止用視聴覚教材QRコード</p> 	<p>転倒災害対策情報ページQRコード</p> 	<p>SAFE コンソーシアムポータルサイト情報ページQRコード</p> 
---	---	---	---



その他、各種施策や法改正等の情報は厚生労働省のホームページを参照ください。

URL: <https://www.mhlw.go.jp/index.html>



別添参考資料

令和5年中に神奈川労働局管内で発生した転倒による労働災害（休業4日以上）

図1 令和5年の事故の型別死傷者数



図2 令和5年の転倒災害業種別死傷者数



図3 令和5年の転倒災害年齢別死傷者数

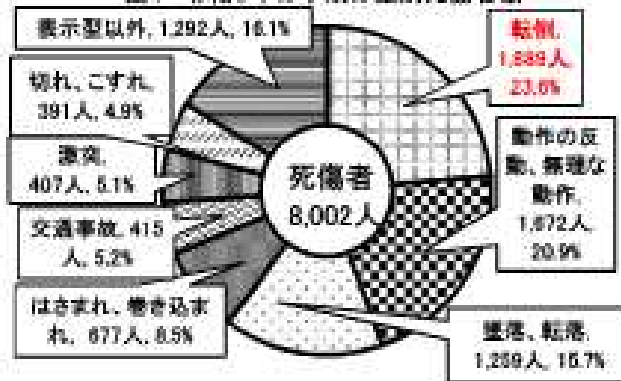

図4 令和5年の転倒災害被災者の休業見込

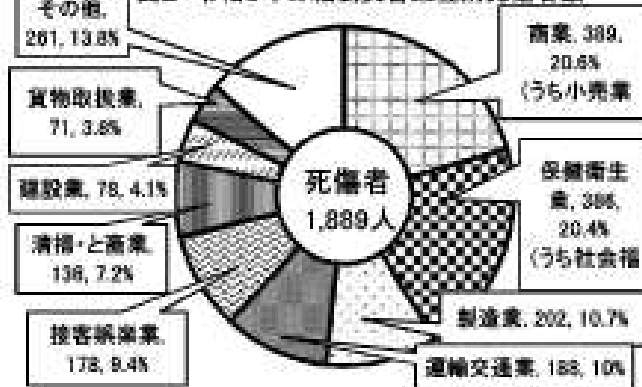

図5 令和5年の転倒災害の男女別年齢別死傷者数

□男性 ■女性

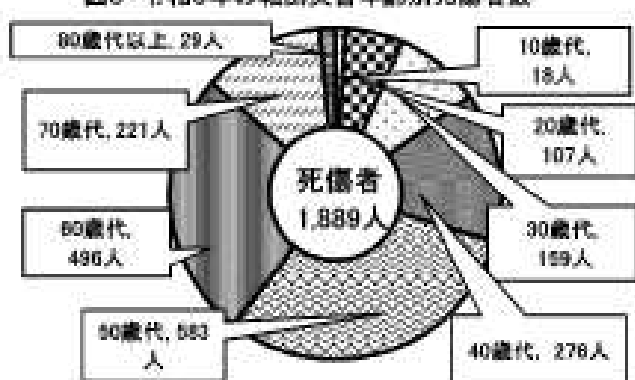

職場での労働災害を防ぐために～転倒事故を防ぐ運動プログラム～

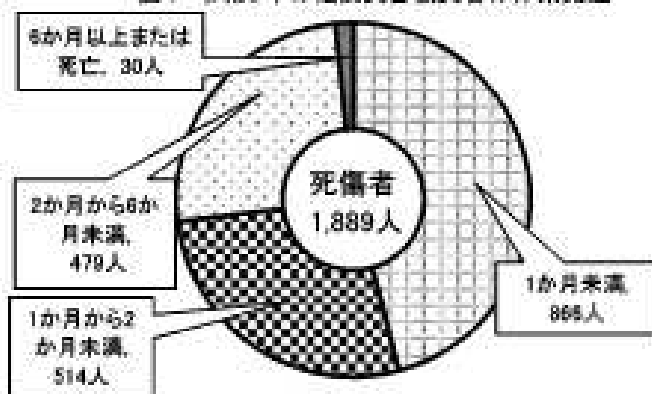
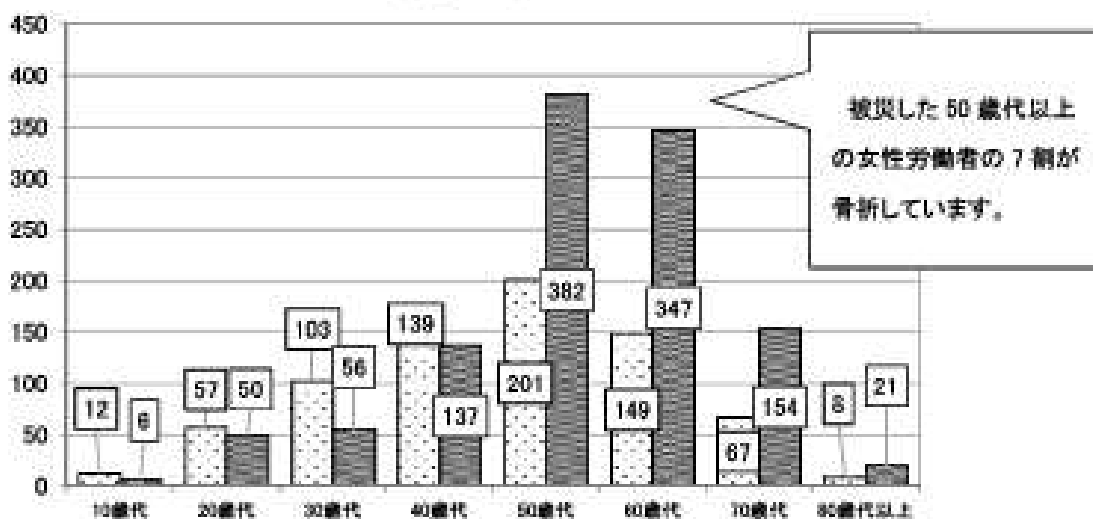
職場での労働災害を防ぐために
転倒事故を防ぐ 運動プログラム

厚生労働省 令和3年度 安全で安心な店舗・施設づくり推進運動

社会
福祉施設
向け

転倒予防体操 実施マニュアル



 職場エクササイズ動画

QRコードを読み込んで
スマホやタブレット等
でご覧ください。

約3分で楽しく実施できる
動画になっています。

https://youtu.be/8sQw_Ybq7r4

! 継続して行うことで、全員の意識を高め、転びにくいカラダづくりをしましょう。

社会福祉施設向けチェックリスト

① 経営トップの取り組み

チェック項目		☑
1	経営トップが従業員の安全と健康の確保に向け、職場の労働安全衛生に関する方針を出している	<input type="checkbox"/>

② 本部・管理者の取り組み

チェック項目		☑
1	労働安全衛生について、従業員への教育をしている	<input type="checkbox"/>
2	職場の整理・整頓・清掃・清潔(4S)をルール化している	<input type="checkbox"/>
3	定期的に施設内の安全点検をしている	<input type="checkbox"/>
4	職員のケガ(転倒・腰痛等)防止のため、体調管理や体操等を行っている	<input type="checkbox"/>
5	職員からのヒヤリハット(すべり・つまずき・踏み外し等)報告に基づき、改善の対策をしている	<input type="checkbox"/>

③ 従業員の日々の取り組み

チェック項目		☑
1	床のすべりやすい場所(水・油等)は掃除している	<input type="checkbox"/>
2	床のつまずきやすい段差に注意している	<input type="checkbox"/>
3	足元のぶつかりやすい物は片付けている	<input type="checkbox"/>
4	腰を痛めないような作業姿勢や作業方法に気を付けている	<input type="checkbox"/>
5	ケガをしないために、体操を行ったり、体調管理に気を付けている	<input type="checkbox"/>
6	つまずいたり、ケガをしたら上長に伝えている	<input type="checkbox"/>