

報道関係者 各位

令和6年6月28日（金）

【照会先】

神奈川労働局 職業安定部 職業対策課  
 課長 高橋 秀樹  
 課長補佐 佐藤 貴紀  
 地方障害者雇用担当官 隈園 裕子  
 （電話） 045(650)2801

## 令和5年度 ハローワークを通じた障害者の職業紹介状況を公表します ～障害者の就職件数が3年連続で増加～

神奈川労働局（局長 藤枝 茂）では、令和5年度における神奈川県内のハローワークを通じた障害者の職業紹介状況を取りまとめたので、公表します。

### 【ポイント】

- 新規求職申込件数は13,425件で、対前年度比5.3%増となり、2年ぶりに増加した。コロナ禍以前の令和元年度（14,095件）と比べると、4.8%減となっている。
- 就職件数は4,656件で対前年度比7.4%増となり、新規求職申込件数の増加とともに、前年を上回り、令和元年度比（4,728件）では1.5%減まで持ち直し、着実に上向いている。
- 就職率（就職件数／新規求職申込件数）は、34.7%となり、対前年度差0.7ポイント増となった。

|         | 新規求職申込件数         | 前年度比  | 就職件数           | 前年度比   |
|---------|------------------|-------|----------------|--------|
| 身体障害者   | 3,099件（2,970件）   | 4.3%増 | 838件（799件）     | 4.9%増  |
| 知的障害者   | 2,407件（2,240件）   | 7.5%増 | 1,234件（1,132件） | 9.0%増  |
| 精神障害者   | 7,366件（6,923件）   | 6.4%増 | 2,463件（2,229件） | 10.5%増 |
| その他の障害者 | 553件（613件）       | 9.8%減 | 121件（174件）     | 30.5%減 |
| 合計      | 13,425件（12,746件） | 5.3%増 | 4,656件（4,334件） | 7.4%増  |

※（ ）は令和4年度実績

- 産業別の就職件数は、多い順に、「医療、福祉」（1,528件、構成比32.8%）、「サービス業」（685件、同14.7%）、「卸売業、小売業」（478件、同10.3%）、「製造業」（442件、同9.5%）となった。
- 職業別の就職件数は、多い順に、「清掃・運搬・包装等の職業」（1,620件、構成比34.8%）、「事務的職業」（1,437件、同30.9%）、「サービスの職業」（581件、同12.5%）で、これらの職業で全体の78.1%を占めている。
- ハローワークに届出のあった障害者の解雇者数は38人となり、前年度よりも169人減少した。

# ハローワークにおける障害者の職業紹介状況

## 1. 概況

|         | ①新規求職申込件数     |          | ②有効求職者数       |          | ③就職件数        |          | ④就職率 (③/①)  |          |
|---------|---------------|----------|---------------|----------|--------------|----------|-------------|----------|
|         | (件)           | 前年度比 (%) | (人)           | 前年度比 (%) | (件)          | 前年度比 (%) | (%)         | 前年度比 (%) |
| 平成 23年度 | 8,797         | 10.7     | 9,680         | 10.8     | 2,479        | 10.2     | 28.2        | △ 0.1    |
| 24年度    | 9,679         | 10.0     | 10,345        | 6.9      | 2,714        | 9.5      | 28.0        | △ 0.2    |
| 25年度    | 10,421        | 7.7      | 10,466        | 1.2      | 3,434        | 26.5     | 33.0        | 5.0      |
| 26年度    | 10,837        | 4.0      | 11,466        | 9.6      | 3,801        | 10.7     | 35.1        | 2.1      |
| 27年度    | 11,243        | 3.7      | 11,493        | 0.2      | 3,883        | 2.2      | 34.5        | △ 0.6    |
| 28年度    | 11,883        | 5.7      | 12,360        | 7.5      | 3,948        | 1.7      | 33.2        | △ 1.3    |
| 29年度    | 12,062        | 1.5      | 12,959        | 4.8      | 4,220        | 6.9      | 35.0        | 1.8      |
| 30年度    | 12,695        | 5.2      | 12,789        | △ 1.3    | 4,597        | 8.9      | 36.2        | 1.2      |
| 令和 元年度  | 14,095        | 11.0     | 13,482        | 5.4      | 4,728        | 2.8      | 33.5        | △ 2.7    |
| 2年度     | 12,256        | △ 13.0   | 15,363        | 14.0     | 3,579        | △ 24.3   | 29.2        | △ 4.3    |
| 3年度     | 13,086        | 6.8      | 17,825        | 16.0     | 4,144        | 15.8     | 31.7        | 2.5      |
| 4年度     | 12,746        | △ 2.6    | 19,058        | 6.9      | 4,334        | 4.6      | 34.0        | 2.3      |
| 5年度     | <b>13,425</b> | 5.3      | <b>20,753</b> | 8.9      | <b>4,656</b> | 7.4      | <b>34.7</b> | 0.7      |

(注) 表中の「①新規求職申込件数」の令和3年度数値には、令和3年9月より開始されたハローワークインターネットサービスにより新規求職申込を行った者(同月中に来所した者を除く)の件数(オンライン新規求職申込件数)260件は計上していない。(次頁以降も同じ)

(注) 表中の「②有効求職者数」の令和3年度数値には、オンライン新規求職申込後も来所せず求職活動を行う者(オンライン登録者の有効求職者数)123件は計上していない。(次頁以降も同じ)

(注) 表中の「③就職件数」には、ハローワークインターネットサービスのオンライン自主応募(ハローワークの職業紹介を経ずに直接応募できる機能)を利用したことによる就職件数は計上していない。(次頁以降も同じ)

### (新規求職申込件数及び就職件数の推移)

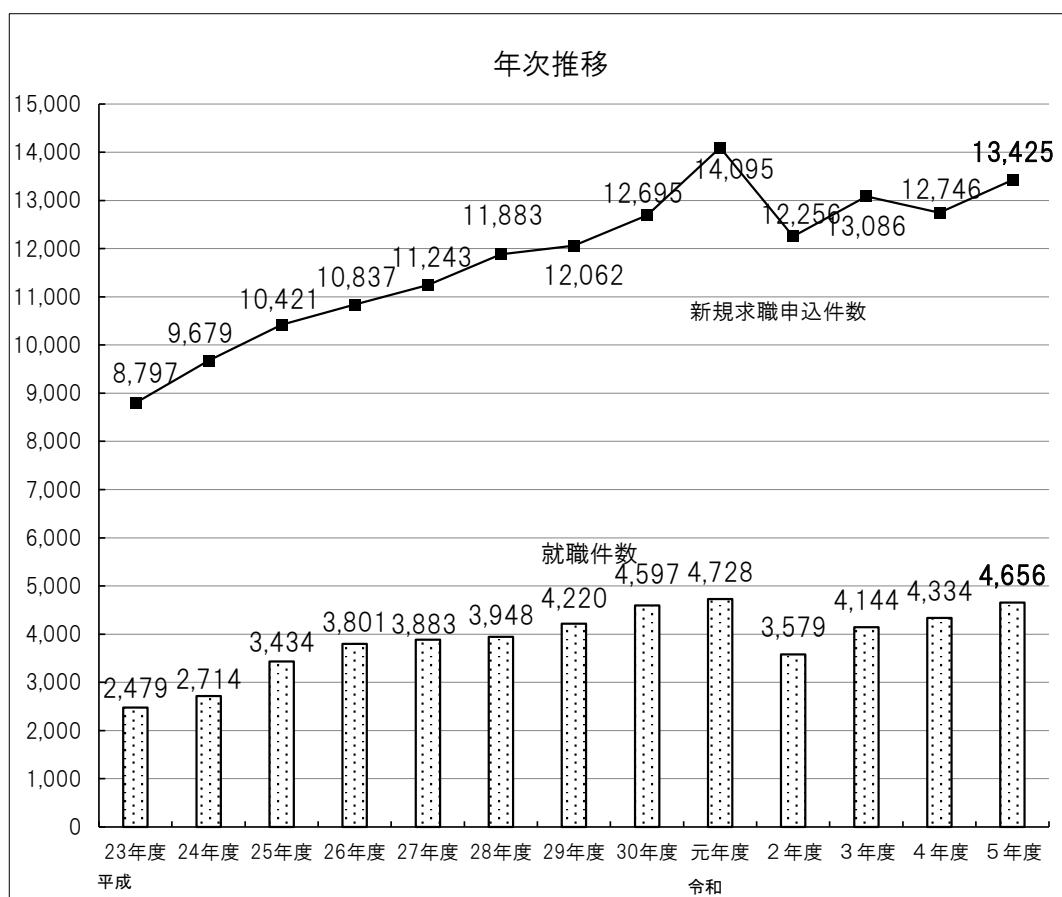

## 2. 障害種別の職業紹介状況

### (1) 身体障害者

|         | ①新規求職申込件数    |          | ②有効求職者数      |          | ③就職件数      |          | ④就職率 (③/①)  |          |
|---------|--------------|----------|--------------|----------|------------|----------|-------------|----------|
|         | (件)          | 前年度比 (%) | (人)          | 前年度比 (%) | (件)        | 前年度比 (%) | (%)         | 前年度比 (%) |
| 平成 23年度 | 3,495        | 1.3      | 4,303        | 7.4      | 946        | 1.8      | 27.1        | 0.2      |
| 24年度    | 3,884        | 11.1     | 4,439        | 3.2      | 993        | 5.0      | 25.6        | △ 1.5    |
| 25年度    | 3,867        | △ 0.4    | 4,323        | △ 2.6    | 1,192      | 20.0     | 30.8        | 5.2      |
| 26年度    | 3,580        | △ 7.4    | 4,408        | 2.0      | 1,091      | △ 8.5    | 30.5        | △ 0.3    |
| 27年度    | 3,595        | 0.4      | 4,209        | △ 4.5    | 1,078      | △ 1.2    | 30.0        | △ 0.5    |
| 28年度    | 3,434        | △ 4.5    | 4,139        | △ 1.7    | 1,050      | △ 2.6    | 30.6        | 0.6      |
| 29年度    | 3,413        | △ 0.6    | 4,060        | △ 1.9    | 1,077      | 2.6      | 31.6        | 1.0      |
| 30年度    | 3,498        | 2.5      | 3,989        | △ 1.7    | 1,063      | △ 1.3    | 30.4        | △ 1.2    |
| 令和 元年度  | 3,475        | △ 0.7    | 3,946        | △ 1.1    | 980        | △ 7.8    | 28.2        | △ 2.2    |
| 2年度     | 3,056        | △ 12.1   | 4,333        | 9.8      | 684        | △ 30.2   | 22.4        | △ 5.8    |
| 3年度     | 3,078        | 0.7      | 4,951        | 14.3     | 743        | 8.6      | 24.1        | 1.7      |
| 4年度     | 2,970        | △ 3.5    | 5,181        | 4.6      | 799        | 7.5      | 26.9        | 2.8      |
| 5年度     | <b>3,099</b> | 4.3      | <b>5,488</b> | 5.9      | <b>838</b> | 4.9      | <b>27.0</b> | 0.1      |

(就職件数及び新規求職申込件数の推移)

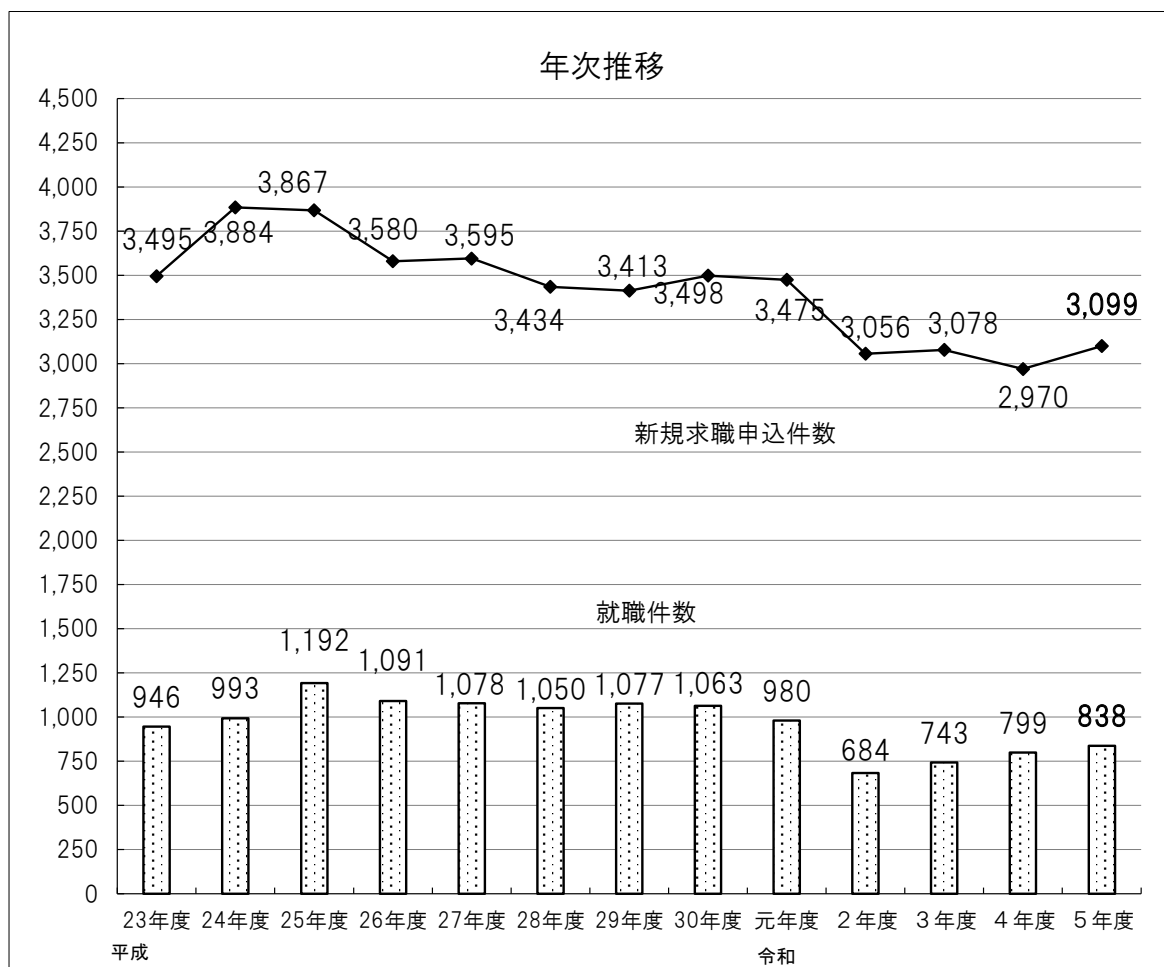

## (2) 知的障害者

|        | ①新規求職申込件数    |          | ②有効求職者数      |          | ③就職件数        |          | ④就職率 (③/①)  |          |
|--------|--------------|----------|--------------|----------|--------------|----------|-------------|----------|
|        | (件)          | 前年度比 (%) | (人)          | 前年度比 (%) | (件)          | 前年度比 (%) | (%)         | 前年度比 (%) |
| 平成23年度 | 1,733        | 5.4      | 1,932        | 12.5     | 721          | 8.3      | 41.6        | 1.1      |
| 24年度   | 1,938        | 11.8     | 2,230        | 15.4     | 772          | 7.1      | 39.8        | △ 1.8    |
| 25年度   | 2,033        | 4.9      | 2,130        | △ 4.5    | 930          | 20.5     | 45.7        | 5.9      |
| 26年度   | 2,114        | 4.0      | 2,314        | 8.6      | 1,049        | 12.8     | 49.6        | 3.9      |
| 27年度   | 2,209        | 4.5      | 2,308        | △ 0.3    | 1,126        | 7.3      | 51.0        | 1.4      |
| 28年度   | 2,320        | 5.0      | 2,536        | 9.9      | 1,059        | △ 6.0    | 45.6        | △ 5.4    |
| 29年度   | 2,380        | 2.6      | 2,636        | 3.9      | 1,121        | 5.9      | 47.1        | 1.5      |
| 30年度   | 2,414        | 1.4      | 2,657        | 0.8      | 1,276        | 13.8     | 52.9        | 5.8      |
| 令和元年度  | 2,662        | 10.3     | 2,694        | 1.4      | 1,357        | 6.3      | 51.0        | △ 1.9    |
| 2年度    | 2,277        | △ 14.5   | 2,794        | 3.7      | 1,080        | △ 20.4   | 47.4        | △ 3.6    |
| 3年度    | 2,361        | 3.7      | 3,099        | 10.9     | 1,110        | 2.8      | 47.0        | △ 0.4    |
| 4年度    | 2,240        | △ 5.1    | 3,150        | 1.6      | 1,132        | 2.0      | 50.5        | 3.5      |
| 5年度    | <b>2,407</b> | 7.5      | <b>3,392</b> | 7.7      | <b>1,234</b> | 9.0      | <b>51.3</b> | 0.8      |

(就職件数及び新規求職申込件数の推移)

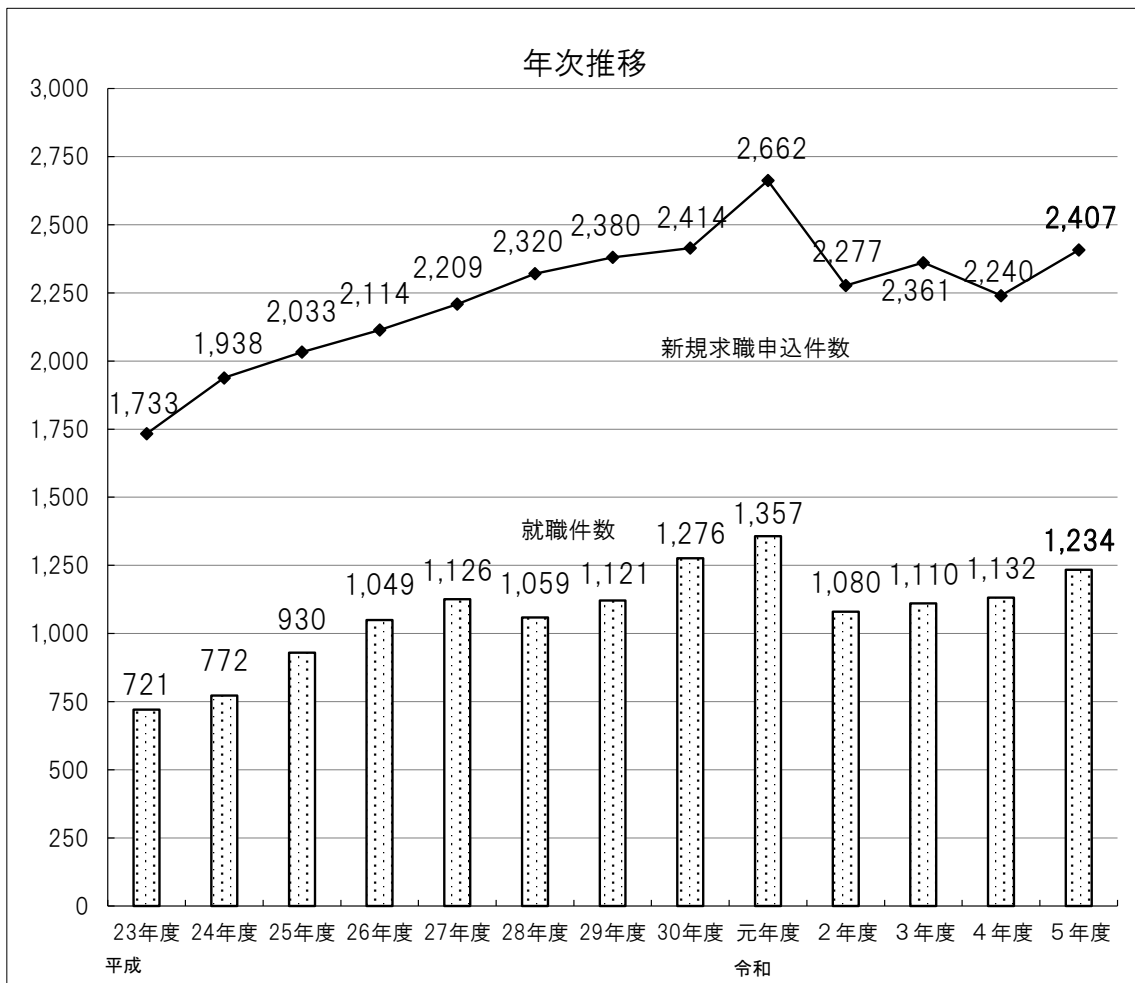

### (3) 精神障害者

|        | ①新規求職申込件数    |          | ②有効求職者数       |          | ③就職件数        |          | ④就職率 (③/①)  |          |
|--------|--------------|----------|---------------|----------|--------------|----------|-------------|----------|
|        | (件)          | 前年度比 (%) | (人)           | 前年度比 (%) | (件)          | 前年度比 (%) | (%)         | 前年度比 (%) |
| 平成23年度 | 3,374        | 23.7     | 3,320         | 13.1     | 771          | 23.0     | 22.9        | △ 0.1    |
| 24年度   | 3,612        | 7.1      | 3,506         | 5.6      | 902          | 17.0     | 25.0        | 2.1      |
| 25年度   | 4,232        | 17.2     | 3,818         | 8.9      | 1,238        | 37.3     | 29.3        | 4.3      |
| 26年度   | 4,785        | 13.1     | 4,469         | 17.1     | 1,572        | 27.0     | 32.9        | 3.6      |
| 27年度   | 5,064        | 5.8      | 4,694         | 5.0      | 1,588        | 1.0      | 31.4        | △ 1.5    |
| 28年度   | 5,656        | 11.7     | 5,387         | 14.8     | 1,727        | 8.8      | 30.5        | △ 0.9    |
| 29年度   | 5,718        | 1.1      | 5,849         | 8.6      | 1,872        | 8.4      | 32.7        | 2.2      |
| 30年度   | 6,209        | 8.6      | 5,727         | △ 2.1    | 2,097        | 12.0     | 33.8        | 1.1      |
| 令和元年度  | 6,989        | 12.6     | 6,051         | 5.7      | 2,188        | 4.3      | 31.3        | △ 2.5    |
| 2年度    | 5,508        | △ 21.2   | 6,858         | 13.3     | 1,477        | △ 32.5   | 26.8        | △ 4.5    |
| 3年度    | 6,379        | 15.8     | 8,391         | 22.4     | 1,878        | 27.1     | 29.4        | 2.6      |
| 4年度    | 6,923        | 8.5      | 10,049        | 19.8     | 2,229        | 18.7     | 32.2        | 2.8      |
| 5年度    | <b>7,366</b> | 6.4      | <b>11,144</b> | 10.9     | <b>2,463</b> | 10.5     | <b>33.4</b> | 1.2      |

(就職件数及び新規求職申込件数の推移)

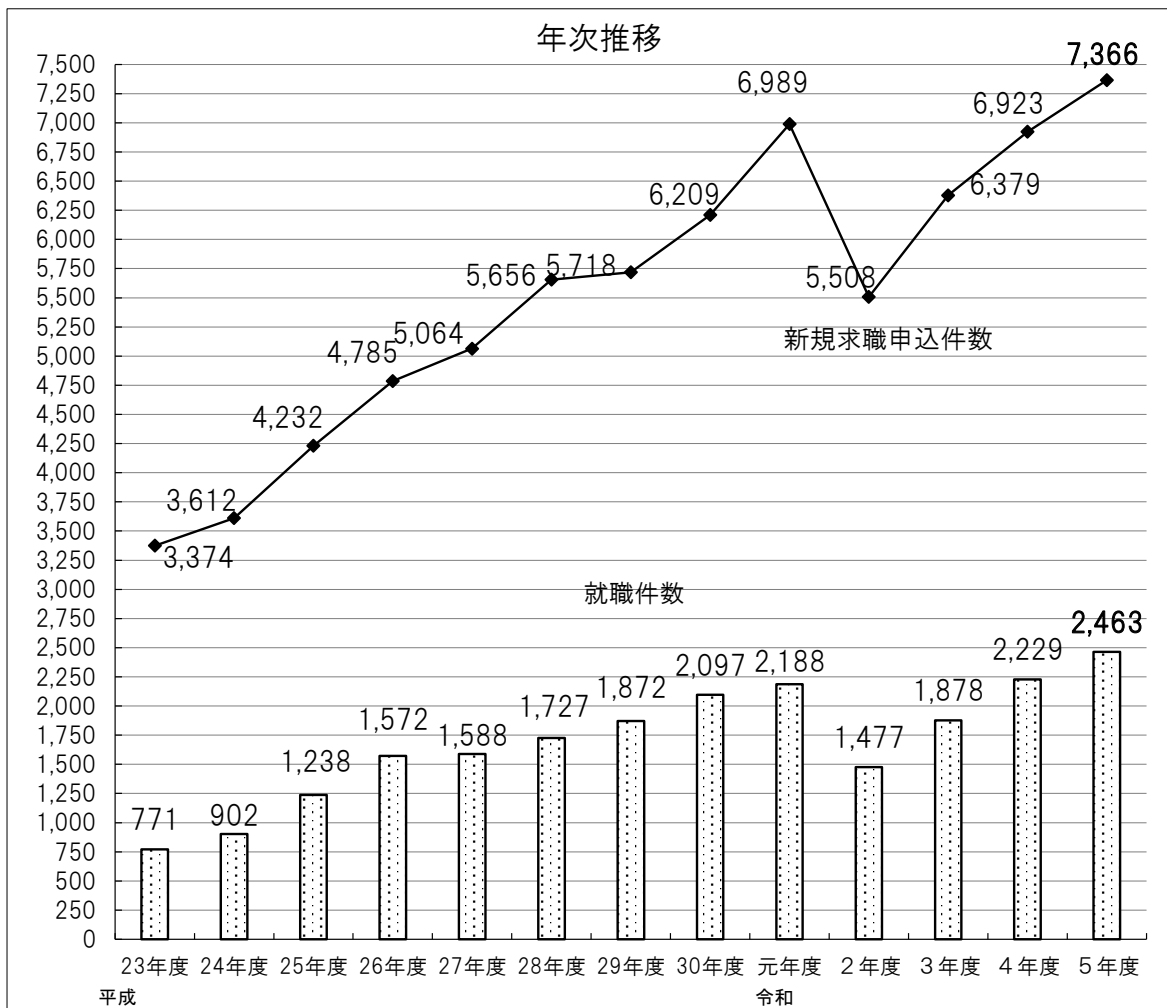

#### (4) その他の障害者

|        | ①新規求職申込件数  |          | ②有効求職者数    |          | ③就職件数      |          | ④就職率 (③/①)  |          |
|--------|------------|----------|------------|----------|------------|----------|-------------|----------|
|        | (件)        | 前年度比 (%) | (人)        | 前年度比 (%) | (件)        | 前年度比 (%) | (%)         | 前年度比 (%) |
| 平成23年度 | 195        | 54.8     | 125        | 56.3     | 41         | 51.9     | 21.0        | △ 0.4    |
| 24年度   | 245        | 25.6     | 170        | 36.0     | 47         | 14.6     | 19.2        | △ 1.8    |
| 25年度   | 289        | 18.0     | 195        | 14.7     | 74         | 57.4     | 25.6        | 6.4      |
| 26年度   | 358        | 23.9     | 275        | 41.0     | 89         | 20.3     | 24.9        | △ 0.7    |
| 27年度   | 375        | 4.7      | 282        | 2.5      | 91         | 2.2      | 24.3        | △ 0.6    |
| 28年度   | 473        | 26.1     | 298        | 5.7      | 112        | 23.1     | 23.7        | △ 0.6    |
| 29年度   | 551        | 16.5     | 414        | 38.9     | 150        | 33.9     | 27.2        | 3.5      |
| 30年度   | 574        | 4.2      | 416        | 0.5      | 161        | 7.3      | 28.0        | 0.8      |
| 令和元年度  | 969        | 68.8     | 791        | 90.1     | 203        | 26.1     | 20.9        | △ 7.1    |
| 2年度    | 1,415      | 46.0     | 1,378      | 74.2     | 338        | 66.5     | 23.9        | 3.0      |
| 3年度    | 1,268      | △ 10.4   | 1,384      | 0.4      | 413        | 22.2     | 32.6        | 8.7      |
| 4年度    | 613        | △ 51.7   | 678        | △ 51.0   | 174        | △ 57.9   | 28.4        | △ 4.2    |
| 5年度    | <b>553</b> | △ 9.8    | <b>729</b> | 7.5      | <b>121</b> | △ 30.5   | <b>21.9</b> | △ 6.5    |

(注) 「その他の障害者」とは、身体障害者手帳、療育手帳、精神障害者保健福祉手帳等を保有しない者であって、発達障害、高次脳機能障害、難治性疾患等により、長期にわたり、職業生活に相当の制限を受け、又は職業生活を営むことが著しく困難な者である。

#### (5) 就職件数等における障害種別の割合 (令和5年度)

①新規求職申込件数

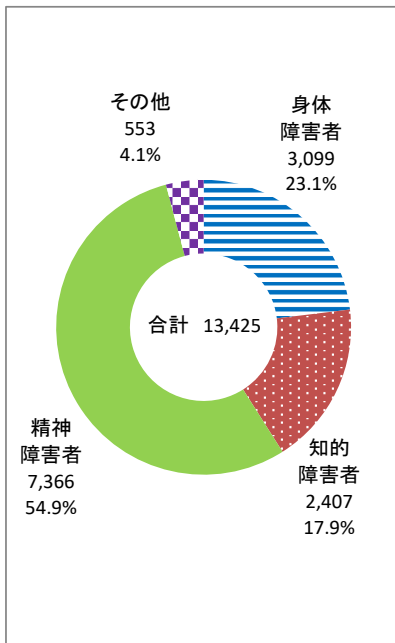

②有効求職者数

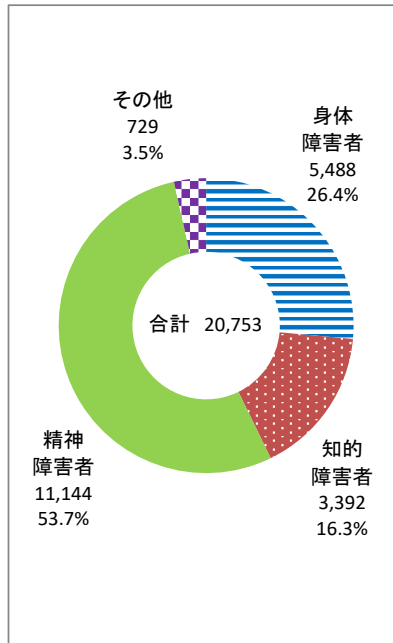

③就職件数

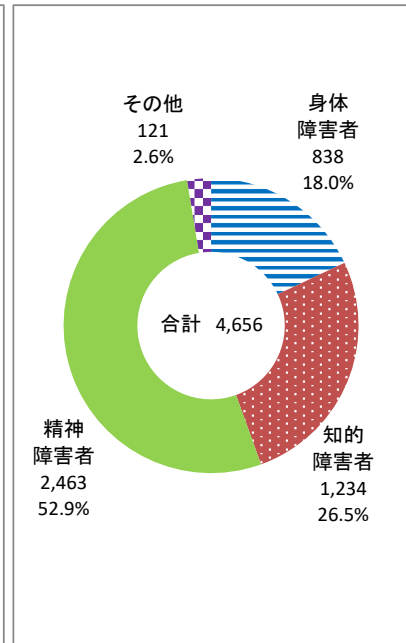

### 3. 産業別の就職状況

(件、%)

| 産業              | 障害種別 |  | 障害計   |       | 身体障害者 |       | 知的障害者 |       | 精神障害者 |       | その他の障害者 |       |
|-----------------|------|--|-------|-------|-------|-------|-------|-------|-------|-------|---------|-------|
|                 |      |  |       | 構成比   |       | 構成比   |       | 構成比   |       | 構成比   |         | 構成比   |
| 合計              |      |  | 4,656 | 100.0 | 838   | 100.0 | 1,234 | 100.0 | 2,463 | 100.0 | 121     | 100.0 |
| 農林漁業            |      |  | 16    | 0.3   | 2     | 0.2   | 8     | 0.6   | 5     | 0.2   | 1       | 0.8   |
| 鉱業,採石業,砂利採取業    |      |  | 1     | 0.0   | 0     | 0.0   | 0     | 0.0   | 1     | 0.0   | 0       | 0.0   |
| 建設業             |      |  | 89    | 1.9   | 23    | 2.7   | 11    | 0.9   | 51    | 2.1   | 4       | 3.3   |
| 製造業             |      |  | 442   | 9.5   | 82    | 9.8   | 162   | 13.1  | 184   | 7.5   | 14      | 11.6  |
| 電気・ガス・熱供給・水道業   |      |  | 6     | 0.1   | 4     | 0.5   | 0     | 0.0   | 2     | 0.1   | 0       | 0.0   |
| 情報通信業           |      |  | 203   | 4.4   | 23    | 2.7   | 39    | 3.2   | 139   | 5.6   | 2       | 1.7   |
| 運輸業,郵便業         |      |  | 285   | 6.1   | 48    | 5.7   | 113   | 9.2   | 115   | 4.7   | 9       | 7.4   |
| 卸売業,小売業         |      |  | 478   | 10.3  | 57    | 6.8   | 192   | 15.6  | 215   | 8.7   | 14      | 11.6  |
| 金融業,保険業         |      |  | 80    | 1.7   | 23    | 2.7   | 10    | 0.8   | 46    | 1.9   | 1       | 0.8   |
| 不動産業,物品賃貸業      |      |  | 79    | 1.7   | 17    | 2.0   | 8     | 0.6   | 53    | 2.2   | 1       | 0.8   |
| 学術研究,専門・技術サービス業 |      |  | 174   | 3.7   | 28    | 3.3   | 37    | 3.0   | 105   | 4.3   | 4       | 3.3   |
| 宿泊業,飲食サービス業     |      |  | 171   | 3.7   | 33    | 3.9   | 63    | 5.1   | 69    | 2.8   | 6       | 5.0   |
| 生活関連サービス業,娯楽業   |      |  | 108   | 2.3   | 27    | 3.2   | 33    | 2.7   | 47    | 1.9   | 1       | 0.8   |
| 教育,学習支援業        |      |  | 91    | 2.0   | 13    | 1.6   | 18    | 1.5   | 56    | 2.3   | 4       | 3.3   |
| 医療,福祉           |      |  | 1,528 | 32.8  | 243   | 29.0  | 298   | 24.1  | 950   | 38.6  | 37      | 30.6  |
| 複合サービス事業        |      |  | 17    | 0.4   | 3     | 0.4   | 6     | 0.5   | 8     | 0.3   | 0       | 0.0   |
| サービス業           |      |  | 685   | 14.7  | 134   | 16.0  | 222   | 18.0  | 317   | 12.9  | 12      | 9.9   |
| 公務・その他          |      |  | 203   | 4.4   | 78    | 9.3   | 14    | 1.1   | 100   | 4.1   | 11      | 9.1   |

### 前年同期比

(%)

| 産業              | 障害種別 | 障害計   | 身体障害者 | 知的障害者  | 精神障害者 | その他の障害者 |
|-----------------|------|-------|-------|--------|-------|---------|
| 合計              |      | 7.4   | 4.9   | 9.0    | 10.5  | △30.5   |
| 農林漁業            |      | 6.7   | 100.0 | 14.3   | △28.6 | -       |
| 鉱業,採石業,砂利採取業    |      | -     | -     | -      | -     | -       |
| 建設業             |      | △16.0 | 0.0   | △26.7  | △ 8.9 | △66.7   |
| 製造業             |      | 15.7  | 18.8  | 30.6   | 4.0   | 16.7    |
| 電気・ガス・熱供給・水道業   |      | 0.0   | 300.0 | △100.0 | △50.0 | -       |
| 情報通信業           |      | 12.2  | △ 8.0 | 62.5   | 16.8  | △84.6   |
| 運輸業,郵便業         |      | 19.7  | △ 5.9 | 20.2   | 33.7  | 28.6    |
| 卸売業,小売業         |      | △11.0 | △12.3 | △ 2.0  | △15.4 | △36.4   |
| 金融業,保険業         |      | 42.9  | 21.1  | 66.7   | 58.6  | △50.0   |
| 不動産業,物品賃貸業      |      | 43.6  | △10.5 | 0.0    | 112.0 | △66.7   |
| 学術研究,専門・技術サービス業 |      | 6.1   | △ 9.7 | 94.7   | △ 0.9 | △50.0   |
| 宿泊業,飲食サービス業     |      | 4.3   | 22.2  | △ 1.6  | △ 1.4 | 100.0   |
| 生活関連サービス業,娯楽業   |      | 22.7  | 68.8  | 13.8   | 14.6  | △50.0   |
| 教育,学習支援業        |      | 0.0   | △50.0 | 80.0   | 3.7   | 300.0   |
| 医療,福祉           |      | 19.9  | 12.5  | 16.0   | 26.3  | △24.5   |
| 複合サービス事業        |      | △ 5.6 | 50.0  | 20.0   | △20.0 | △100.0  |
| サービス業           |      | △ 8.4 | 1.5   | △14.0  | △ 5.1 | △50.0   |
| 公務・その他          |      | △ 3.8 | 2.6   | △ 6.7  | △ 4.8 | △26.7   |

## 4. 職業別の就職状況

(件、%)

| 職業           | 障害種別  |       | 身体障害者 |       | 知的障害者 |       | 精神障害者 |       | その他の障害者 |       |
|--------------|-------|-------|-------|-------|-------|-------|-------|-------|---------|-------|
|              | 障害計   | 構成比   |       | 構成比   |       | 構成比   |       | 構成比   |         | 構成比   |
| 合計           | 4,656 | 100.0 | 838   | 100.0 | 1,234 | 100.0 | 2,463 | 100.0 | 121     | 100.0 |
| 管理的職業        | 2     | 0.0   | 0     | 0.0   | 0     | 0.0   | 2     | 0.1   | 0       | 0.0   |
| 専門的・技術的職業    | 278   | 6.0   | 90    | 10.7  | 16    | 1.3   | 153   | 6.2   | 19      | 15.7  |
| 事務的職業        | 1,437 | 30.9  | 282   | 33.7  | 217   | 17.6  | 896   | 36.4  | 42      | 34.7  |
| 販売の職業        | 132   | 2.8   | 16    | 1.9   | 68    | 5.5   | 43    | 1.7   | 5       | 4.1   |
| サービスの職業      | 581   | 12.5  | 112   | 13.4  | 150   | 12.2  | 303   | 12.3  | 16      | 13.2  |
| 保安の職業        | 65    | 1.4   | 35    | 4.2   | 6     | 0.5   | 22    | 0.9   | 2       | 1.7   |
| 農林漁業の職業      | 135   | 2.9   | 8     | 1.0   | 55    | 4.5   | 71    | 2.9   | 1       | 0.8   |
| 生産工程の職業      | 299   | 6.4   | 48    | 5.7   | 114   | 9.2   | 127   | 5.2   | 10      | 8.3   |
| 輸送・機械運転の職業   | 82    | 1.8   | 34    | 4.1   | 5     | 0.4   | 37    | 1.5   | 6       | 5.0   |
| 建設・採掘の職業     | 25    | 0.5   | 6     | 0.7   | 3     | 0.2   | 16    | 0.6   | 0       | 0.0   |
| 運搬・清掃・包装等の職業 | 1,620 | 34.8  | 207   | 24.7  | 600   | 48.6  | 793   | 32.2  | 20      | 16.5  |
| 分類不能の職業      | 0     | 0.0   | 0     | 0.0   | 0     | 0.0   | 0     | 0.0   | 0       | 0.0   |

### 対前年度比

(%)

| 職業           | 障害種別 | 障害計   | 身体障害者 | 知的障害者 | 精神障害者 | その他の障害者 |
|--------------|------|-------|-------|-------|-------|---------|
| 合計           |      | 7.4   | 4.9   | 9.0   | 10.5  | △30.5   |
| 管理的職業        |      | -     | -     | -     | -     | -       |
| 専門的・技術的職業    |      | 0.4   | △ 4.3 | 6.7   | 5.5   | △17.4   |
| 事務的職業        |      | 6.7   | 2.2   | 19.2  | 8.3   | △32.3   |
| 販売の職業        |      | △ 5.7 | 128.6 | △ 8.1 | △15.7 | △37.5   |
| サービスの職業      |      | 20.0  | 14.3  | 2.0   | 32.3  | 60.0    |
| 保安の職業        |      | 109.7 | 118.8 | 100.0 | 83.3  | -       |
| 農林漁業の職業      |      | △ 6.9 | 0.0   | 27.9  | △14.5 | △90.9   |
| 生産工程の職業      |      | 1.4   | 33.3  | 17.5  | △11.8 | △44.4   |
| 輸送・機械運転の職業   |      | △13.7 | △33.3 | 66.7  | 27.6  | △50.0   |
| 建設・採掘の職業     |      | △24.2 | △33.3 | △62.5 | 0.0   | -       |
| 運搬・清掃・包装等の職業 |      | 8.9   | 1.5   | 7.1   | 14.4  | △33.3   |
| 分類不能の職業      |      | -     | -     | -     | -     | -       |



## 障害者専用求人数の状況

|       | 専用求人数（人） | 対前年度比（％） |
|-------|----------|----------|
| 令和元年度 | 8,358    | -        |
| 令和2年度 | 6,850    | △18.0    |
| 令和3年度 | 7,075    | 3.3      |
| 令和4年度 | 7,993    | 13.0     |
| 令和5年度 | 10,123   | 26.6     |

※障害者専用求人数については、令和元年度より集計している。

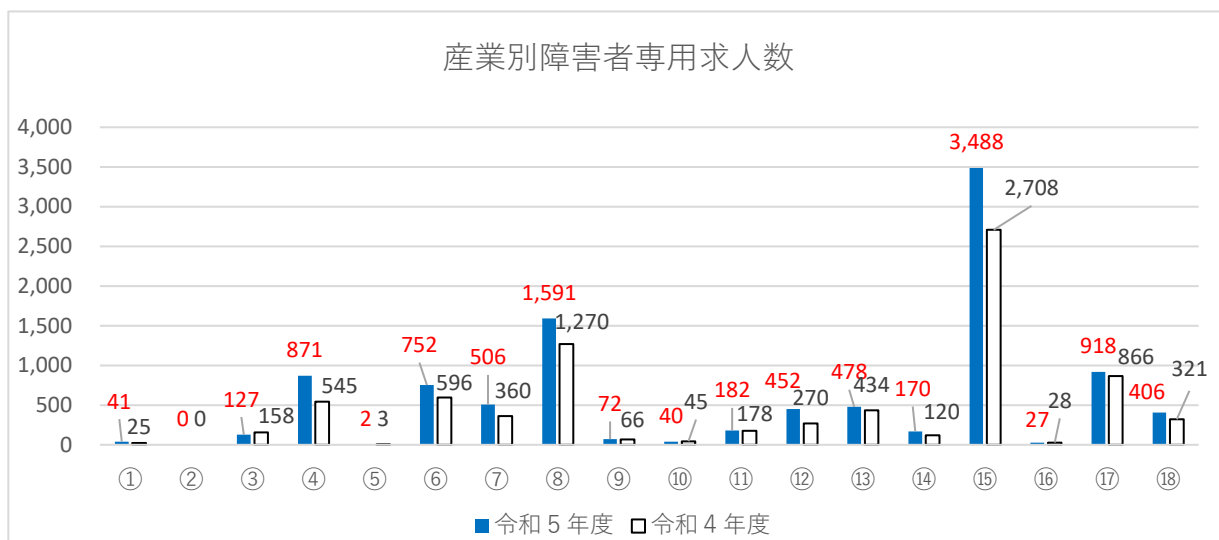

### 産業別障害者専用求人数の対前年度・対前々年度比

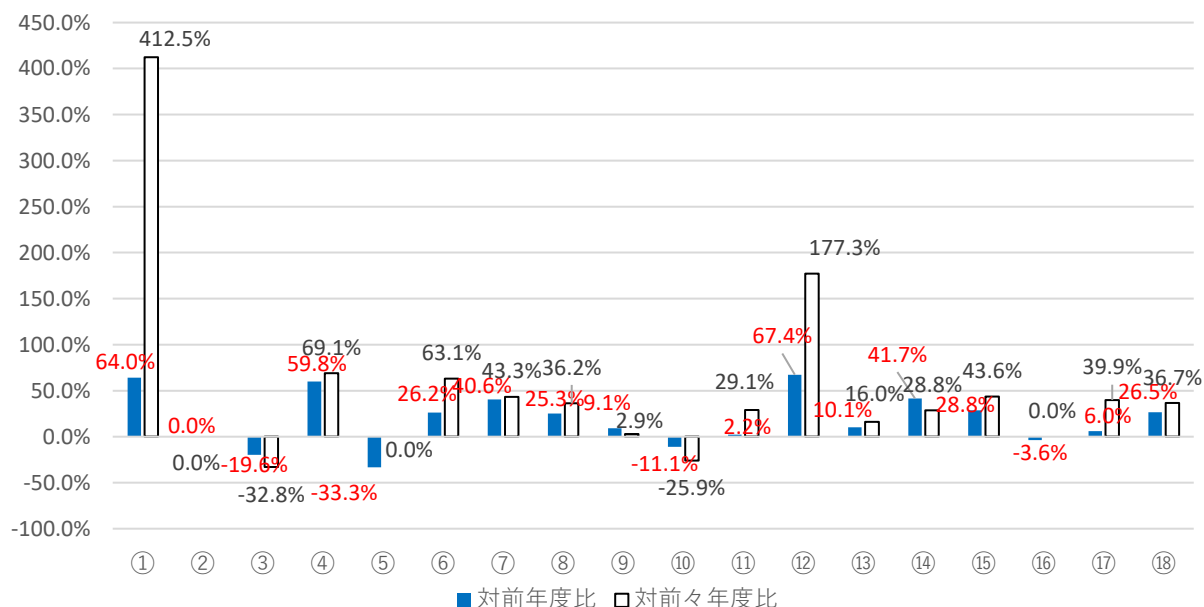

- ①農、林、漁業 ②鉱業、採石業、砂利採取業 ③建設業 ④製造業  
 ⑤電気・ガス・熱供給・水道業 ⑥情報通信業 ⑦運輸業、郵便業 ⑧卸売業、小売業  
 ⑨金融業、保険業 ⑩不動産業、物品賃貸業 ⑪学術研究、専門・技術サービス業  
 ⑫宿泊業、飲食サービス業 ⑬生活関連サービス業、娯楽業 ⑭教育、学習支援業  
 ⑮医療、福祉 ⑯複合サービス事業 ⑰サービス業（他に分類されないもの） ⑱公務・その他

## 5. 障害者の解雇者数

|        | 神奈川県 | 前年度比   | 全国    | 前年度比   |
|--------|------|--------|-------|--------|
| 平成23年度 | 24   | 0.043  | 1,253 | △6.0%  |
| 平成24年度 | 89   | 2.708  | 1,539 | 0.228  |
| 平成25年度 | 74   | △16.9% | 1,248 | △18.9% |
| 平成26年度 | 66   | △10.8% | 1,192 | △4.5%  |
| 平成27年度 | 46   | △30.3% | 1,448 | 21.5%  |
| 平成28年度 | 34   | △26.1% | 1,335 | △7.8%  |
| 平成29年度 | 59   | 73.5%  | 2,272 | 70.2%  |
| 平成30年度 | 88   | 49.2%  | 1,980 | △12.9% |
| 令和元年度  | 34   | △61.4% | 2,074 | 4.7%   |
| 令和2年度  | 48   | 41.2%  | 2,191 | 5.6%   |
| 令和3年度  | 58   | 20.8%  | 1,656 | △24.4% |
| 令和4年度  | 207  | 256.9% | 1,605 | △3.1%  |
| 令和5年度  | 38   | △81.6% | 2,407 | 50.0%  |

