

令和5年10月31日(火)  
午前 8:30 解禁

報道関係者 各位

令和5年10月30日(月)

【照会先】

神奈川労働局職業安定部職業安定課  
課長 福本 秀  
地方労働市場情報官 工藤 紀秀  
(電話) 045-650-2812

## 労働市場速報(令和5年9月分)を公表します

- 有効求人倍率(季節調整値) 受理地別 **0.92倍** (前月から0.00ポイント横ばい)  
就業地別 **1.13倍** (前月から0.00ポイント横ばい)
- 新規求人倍率(季節調整値) 受理地別 **1.62倍** (前月から0.11ポイント下降)  
就業地別 **2.03倍** (前月から0.01ポイント下降)
- 正社員の有効求人倍率 0.70倍(前年同月から0.03ポイント上昇)
- 雇用情勢判断 「一部に弱さが残るものの、持ち直しに向けた動きが広がっている」  
(前月と同判断)

### 【有効求人倍率関係】

- 有効求人数・求職者数(受理地別) [表 2a P2](#)
  - \* 有効求人数(季節調整値)は98,236人で、前月比1.3%減少した。
  - \* 有効求職者数(季節調整値)は107,189人で、前月比0.5%減少した。
- 有効求人数(就業地別) [表 2c P4](#)
  - \* 有効求人数(季節調整値)は121,004人で、前月比0.3%減少した。

### 【新規求人倍率関係】

- 新規求人数・求職者数(受理地別) [表 2b P3](#)
  - \* 新規求人数(季節調整値)は31,890人で、前月比10.5%減少した。
  - \* 新規求職者数(季節調整値)は19,663人で、前月比4.3%減少した。
- 新規求人数(就業地別) [表 2c P4](#)
  - \* 新規求人数(季節調整値)は39,820人で、前月比5.1%減少した。
- 新規求人主要産業別(原数値) [表 5 P7](#)

学術研究, 専門・技術サービス業(前年同月比51.2%増)、宿泊業, 飲食サービス業(同1.7%減)、サービス業(同1.9%減)、卸売業, 小売業(同2.4%減)、製造業(同3.3%減)、医療, 福祉(同4.8%減)、情報通信業(同5.9%減)、建設業(同7.2%減)、運輸業, 郵便業(同8.7%減)。

### 【正社員の有効求人倍率関係】

- 正社員の有効求人数・パートを除く常用求職者数(原数値) [表 4 P6](#)
  - \* 正社員の有効求人数は47,133人で、前年同月比2.3%増加した。
  - \* パートを除く常用有効求職者数は、67,250人で、前年比2.3%減少した。

### 【その他】

- 態様別新規求職者(常用パートを除く、原数値)(前年同月比6.6%減) [表 6 P9](#)

離職者 4.4%減、在職者 10.3%減、無業者 14.0%減となった。離職者を離職理由別で見ると、定年到達者15.2%増、事業主都合離職者10.7%減、自己都合離職者2.7%減となった。

○ 雇用情勢判断これまでの経過

| 変更した月  | 変 更 し た 内 容                          | 判断方向 |
|--------|--------------------------------------|------|
| 令和4年4月 | 一部に弱さが残るものの、持ち直しに向けた動きが広がっている。       | 上方修正 |
| 令和2年6月 | 求人が引き続き減少しており、求職者の増加もあいまって、厳しさが見られる。 | 下方修正 |

○用語の解説

|              |  |
|--------------|--|
| 季節調整値        | 景気の動きに直接関係なく、一年を周期として繰り返す季節的な要因による変動の影響を取り除いた値のこと。これによって月々の変化をより適正に評価することができる。(≒ 原数値:実際の数)                           |
| 新規求人倍率(受理地別) | 新規求職者数に対する新規求人数の比率のこと。新規求職者1人あたりの新規求人数が何人であることを示したもの。「新規求人数(受理地別)」とは、求人を受理したハローワークが所在する都道府県ごとに集計した数値。                |
| 有効求人倍率(受理地別) | 有効求職者数に対する有効求人数の比率のこと。有効求職者1人あたりの有効求人数が何人であることを示したもの。「有効求人数(受理地別)」とは、求人を受理したハローワークが所在する都道府県ごとに集計した数値。                |
| 有効求人倍率(就業地別) | 有効求職者1人あたりの有効求人数が何人であることを示したもの。「有効求人数(就業地別)」とは、求人票をもとに実際に就業する都道府県ごとに集計した数値。  |
| 正社員有効求人倍率    | 正社員に対する有効求人倍率(正社員の有効求人数÷パートタイムを除く常用の有効求職者数)。ただし、パートタイムを除く常用の有効求職者には派遣労働者や契約社員を希望する者も含まれるため、厳密な意味での正社員有効求人倍率より低い値となる。 |
| 新規求人数        | 当月中に新たに公共職業安定所に申し込まれた求人数(採用予定人員数)のこと。なお、求人の有効期限は、翌々月末までである。  |
| 有効求人数        | 前月から繰り越された有効求人数と、当月の新規求人数との合計数のこと。正式名称は「月間有効求人数」。  |
| 新規求職者数       | 当月中に新たに公共職業安定所に求職(仕事探し)の申し込みをした者(雇用保険受給手続きをした者を含む。)の数のこと。「新規求職申込件数」ともいう。   |
| 有効求職者数       | 前月から繰り越された有効求職者数と、計上月の新規求職者数との合計数のこと。正式名称は「月間有効求職者数」。  |

求人・求職及び求人倍率の推移

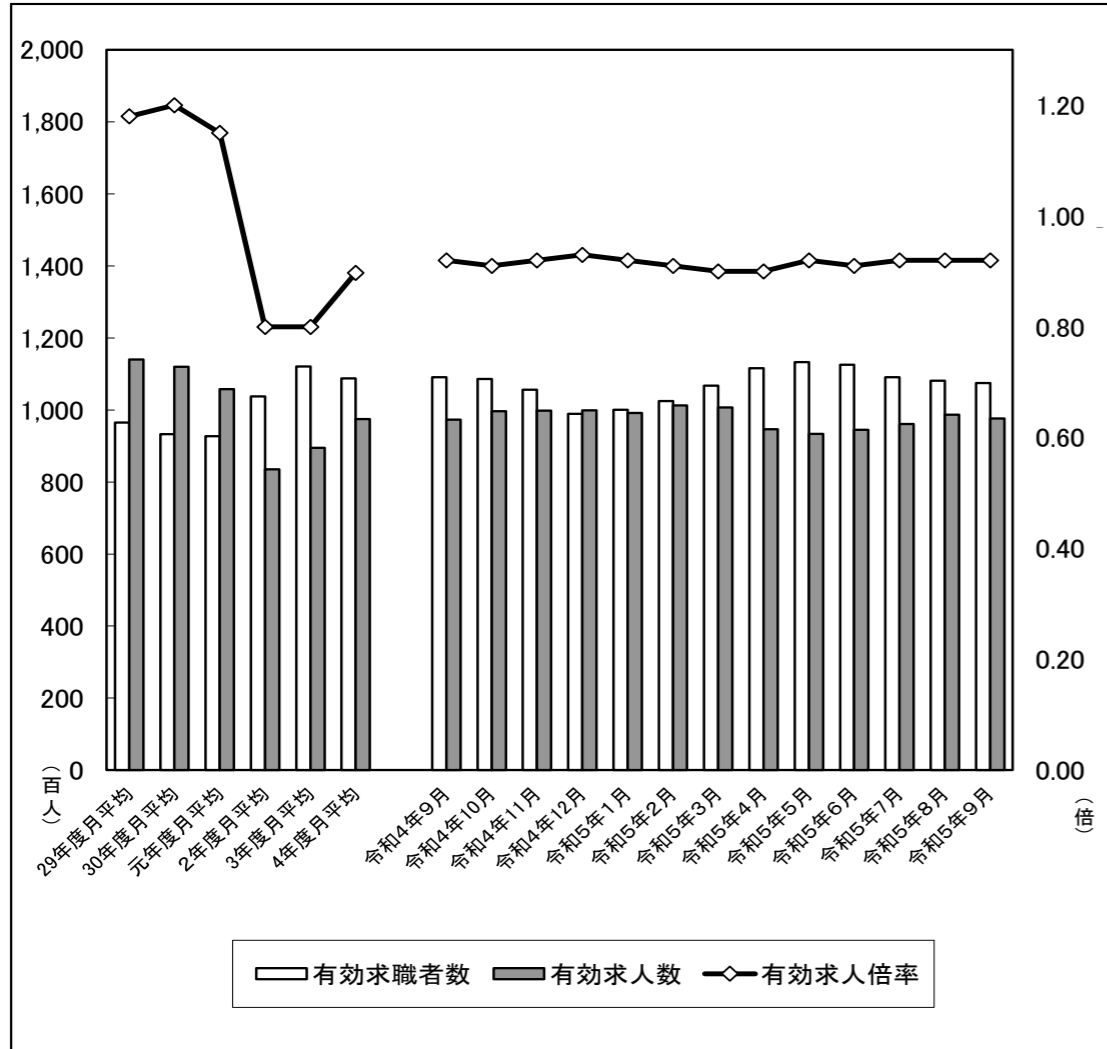

(注) 求人倍率の月別はパートタイムを含む季節調整値。  
 なお、令和4年12月以前5年の季節調整値は、令和5年1月分公表時に新季節指数により改定されている。

一般職業紹介状況(概要)  
 (新規学卒者を除きパートタイムを含む)

神奈川県労働局

| 項目                          | 令和5年9月  | 前年同月比、差 (%) | 備考                              |
|-----------------------------|---------|-------------|---------------------------------|
| I 新規求職者数 (人)                | 19,046  | ▲ 6.0       |                                 |
| II 有効求職者数 (人)               | 107,511 | ▲ 1.5       | 前月から繰り越された有効求職者数と計上月の新規求職者数との合計 |
| III 新規求人数 (人)               | 33,414  | ▲ 1.7       |                                 |
| IV 有効求人数 (人)                | 97,637  | 0.3         | 前月から繰り越された有効求人数と計上月の新規求人数との合計   |
| V 紹介件数 (件)                  | 19,498  | ▲ 9.9       |                                 |
| VI 就職件数 (件)                 | 3,528   | ▲ 0.6       |                                 |
| VII 充足数 (人)                 | 3,065   | 0.8         |                                 |
| VIII 就職率(VI ÷ I × 100) (%)  | 18.5    | 1.0         | 前年同月差はポイント                      |
| IX 充足率(VII ÷ III × 100) (%) | 9.2     | 0.3         |                                 |

( )内は就業地別

|                     |        |      |            |
|---------------------|--------|------|------------|
| 新規求人倍率(III ÷ I) (倍) | 1.75   | 0.07 | 前年同月差はポイント |
| 季節調整値               | (2.03) | —    |            |
| 有効求人倍率(IV ÷ II) (倍) | 0.91   | 0.02 |            |
| 季節調整値               | (1.13) | —    |            |
|                     | 0.92   | —    |            |

(注)1. ▲は減少

(注)2. ハローワークインターネットサービスの機能拡充に伴い、令和3年9月以降の数値には、ハローワークに来所せず、オンライン上で求職登録した求職者数や、求職者がハローワークインターネットサービスの求人へ直接応募した就職件数等が含まれている。

(注)3. 「就業地別」とは、求人票をもとに実際に就業する都道府県ごとに集計した数値。

有効求職・有効求人・求人倍率(原数値&季節調整値)

|         | 有効求職者数 (人、%) |       |         |       | 有効求人数 (人、%) |       |        |       | 有効求人倍率 (倍、ポイント) |       |       |        |
|---------|--------------|-------|---------|-------|-------------|-------|--------|-------|-----------------|-------|-------|--------|
|         | 原数値          | 前年同月比 | 季節調整値   | 前月比   | 原数値         | 前年同月比 | 季節調整値  | 前月比   | 原数値             | 前年同月差 | 季節調整値 | 前月差    |
| 令和4年 4月 | 116,796      | ▲ 2.1 | 111,425 | ▲ 1.4 | 93,883      | 10.1  | 95,418 | 1.2   | 0.80            | 0.09  | 0.86  | 0.03   |
| 5月      | 118,112      | 0.0   | 111,814 | 0.3   | 92,340      | 13.1  | 96,877 | 1.5   | 0.78            | 0.09  | 0.87  | 0.01   |
| 6月      | 117,350      | 1.1   | 111,888 | 0.1   | 94,016      | 13.4  | 97,778 | 0.9   | 0.80            | 0.09  | 0.87  | 0.00   |
| 7月      | 112,000      | 1.2   | 110,834 | ▲ 0.9 | 94,791      | 13.3  | 98,263 | 0.5   | 0.85            | 0.09  | 0.89  | 0.02   |
| 8月      | 109,819      | 0.3   | 109,265 | ▲ 1.4 | 97,222      | 12.2  | 98,291 | 0.0   | 0.89            | 0.10  | 0.90  | 0.01   |
| 9月      | 109,100      | ▲ 1.0 | 108,463 | ▲ 0.7 | 97,326      | 10.9  | 98,337 | 0.0   | 0.89            | 0.09  | 0.91  | 0.01   |
| 10月     | 108,598      | ▲ 3.4 | 107,302 | ▲ 1.1 | 99,653      | 8.9   | 97,729 | ▲ 0.6 | 0.92            | 0.11  | 0.91  | 0.00   |
| 11月     | 105,586      | ▲ 6.1 | 106,108 | ▲ 1.1 | 99,827      | 7.8   | 97,584 | ▲ 0.1 | 0.95            | 0.13  | 0.92  | 0.01   |
| 12月     | 98,968       | ▲ 8.2 | 105,752 | ▲ 0.3 | 99,879      | 6.7   | 97,919 | 0.3   | 1.01            | 0.14  | 0.93  | 0.01   |
| 令和5年 1月 | 100,031      | ▲ 7.6 | 107,272 | 1.4   | 99,155      | 6.0   | 98,300 | 0.4   | 0.99            | 0.13  | 0.92  | ▲ 0.01 |
| 2月      | 102,496      | ▲ 5.6 | 107,494 | 0.2   | 101,302     | 5.1   | 97,650 | ▲ 0.7 | 0.99            | 0.10  | 0.91  | ▲ 0.01 |
| 3月      | 106,747      | ▲ 5.0 | 107,068 | ▲ 0.4 | 100,676     | 2.5   | 96,692 | ▲ 1.0 | 0.94            | 0.07  | 0.90  | ▲ 0.01 |
| 令和5年 4月 | 111,608      | ▲ 4.4 | 106,608 | ▲ 0.4 | 94,678      | 0.8   | 95,750 | ▲ 1.0 | 0.85            | 0.05  | 0.90  | 0.00   |
| 5月      | 113,250      | ▲ 4.1 | 106,428 | ▲ 0.2 | 93,410      | 1.2   | 97,515 | 1.8   | 0.82            | 0.04  | 0.92  | 0.02   |
| 6月      | 112,542      | ▲ 4.1 | 107,081 | 0.6   | 94,461      | 0.5   | 97,907 | 0.4   | 0.84            | 0.04  | 0.91  | ▲ 0.01 |
| 7月      | 109,084      | ▲ 2.6 | 107,716 | 0.6   | 96,072      | 1.4   | 99,207 | 1.3   | 0.88            | 0.03  | 0.92  | 0.01   |
| 8月      | 108,150      | ▲ 1.5 | 107,730 | 0.0   | 98,694      | 1.5   | 99,530 | 0.3   | 0.91            | 0.02  | 0.92  | 0.00   |
| 9月      | 107,511      | ▲ 1.5 | 107,189 | ▲ 0.5 | 97,637      | 0.3   | 98,236 | ▲ 1.3 | 0.91            | 0.02  | 0.92  | 0.00   |
| 10月     |              |       |         |       |             |       |        |       |                 |       |       |        |
| 11月     |              |       |         |       |             |       |        |       |                 |       |       |        |
| 12月     |              |       |         |       |             |       |        |       |                 |       |       |        |
| 令和6年 1月 |              |       |         |       |             |       |        |       |                 |       |       |        |
| 2月      |              |       |         |       |             |       |        |       |                 |       |       |        |
| 3月      |              |       |         |       |             |       |        |       |                 |       |       |        |

(注) 季節調整法はセンサス局法Ⅱ(X-12-ARIMA)による。なお、令和4年12月以前5年の季節調整値は、令和5年1月分公表時に新季節指数により改定されている。

2. ▲は減少

新規求職・新規求人・求人倍率(原数値&季節調整値)

|         | 新規求職者数 (人、%) |       |        |       | 新規求人数 (人、%) |       |        |        | 新規求人倍率 (倍、ポイント) |        |       |        |
|---------|--------------|-------|--------|-------|-------------|-------|--------|--------|-----------------|--------|-------|--------|
|         | 原数値          | 前年同月比 | 季節調整値  | 前月比   | 原数値         | 前年同月比 | 季節調整値  | 前月比    | 原数値             | 前年同月差  | 季節調整値 | 前月差    |
| 令和4年 4月 | 27,687       | ▲ 4.7 | 20,562 | ▲ 2.0 | 30,679      | 11.3  | 33,241 | ▲ 0.9  | 1.11            | 0.16   | 1.62  | 0.02   |
| 5月      | 22,956       | 15.7  | 21,384 | 4.0   | 30,901      | 15.5  | 33,724 | 1.5    | 1.35            | 0.00   | 1.58  | ▲ 0.04 |
| 6月      | 21,636       | 8.0   | 21,659 | 1.3   | 34,894      | 12.6  | 33,794 | 0.2    | 1.61            | 0.06   | 1.56  | ▲ 0.02 |
| 7月      | 18,870       | ▲ 0.9 | 20,617 | ▲ 4.8 | 32,154      | 11.8  | 33,369 | ▲ 1.3  | 1.70            | 0.19   | 1.62  | 0.06   |
| 8月      | 19,937       | 6.9   | 20,679 | 0.3   | 33,043      | 10.4  | 33,763 | 1.2    | 1.66            | 0.06   | 1.63  | 0.01   |
| 9月      | 20,256       | 2.1   | 20,849 | 0.8   | 33,985      | 8.5   | 33,690 | ▲ 0.2  | 1.68            | 0.10   | 1.62  | ▲ 0.01 |
| 10月     | 19,714       | ▲ 7.9 | 19,979 | ▲ 4.2 | 35,219      | 7.5   | 33,530 | ▲ 0.5  | 1.79            | 0.26   | 1.68  | 0.06   |
| 11月     | 18,201       | ▲ 6.0 | 20,207 | 1.1   | 33,396      | 6.4   | 33,749 | 0.7    | 1.83            | 0.21   | 1.67  | ▲ 0.01 |
| 12月     | 15,045       | ▲ 4.7 | 20,308 | 0.5   | 33,907      | 6.9   | 33,924 | 0.5    | 2.25            | 0.24   | 1.67  | 0.00   |
| 令和5年 1月 | 21,627       | 0.4   | 20,785 | 2.3   | 33,632      | 2.3   | 33,375 | ▲ 1.6  | 1.56            | 0.03   | 1.61  | ▲ 0.06 |
| 2月      | 20,867       | 3.0   | 20,494 | ▲ 1.4 | 35,532      | 6.0   | 32,691 | ▲ 2.0  | 1.70            | 0.05   | 1.60  | ▲ 0.01 |
| 3月      | 21,660       | ▲ 4.5 | 19,700 | ▲ 3.9 | 34,564      | 2.2   | 33,041 | 1.1    | 1.60            | 0.11   | 1.68  | 0.08   |
| 令和5年 4月 | 26,919       | ▲ 2.8 | 20,632 | 4.7   | 29,406      | ▲ 4.1 | 31,753 | ▲ 3.9  | 1.09            | ▲ 0.02 | 1.54  | ▲ 0.14 |
| 5月      | 22,577       | ▲ 1.7 | 20,131 | ▲ 2.4 | 32,608      | 5.5   | 34,991 | 10.2   | 1.44            | 0.09   | 1.74  | 0.20   |
| 6月      | 19,763       | ▲ 8.7 | 19,577 | ▲ 2.8 | 35,031      | 0.4   | 33,306 | ▲ 4.8  | 1.77            | 0.16   | 1.70  | ▲ 0.04 |
| 7月      | 19,205       | 1.8   | 20,818 | 6.3   | 31,846      | ▲ 1.0 | 33,579 | 0.8    | 1.66            | ▲ 0.04 | 1.61  | ▲ 0.09 |
| 8月      | 19,266       | ▲ 3.4 | 20,557 | ▲ 1.3 | 34,583      | 4.7   | 35,642 | 6.1    | 1.80            | 0.14   | 1.73  | 0.12   |
| 9月      | 19,046       | ▲ 6.0 | 19,663 | ▲ 4.3 | 33,414      | ▲ 1.7 | 31,890 | ▲ 10.5 | 1.75            | 0.07   | 1.62  | ▲ 0.11 |
| 10月     |              |       |        |       |             |       |        |        |                 |        |       |        |
| 11月     |              |       |        |       |             |       |        |        |                 |        |       |        |
| 12月     |              |       |        |       |             |       |        |        |                 |        |       |        |
| 令和6年 1月 |              |       |        |       |             |       |        |        |                 |        |       |        |
| 2月      |              |       |        |       |             |       |        |        |                 |        |       |        |
| 3月      |              |       |        |       |             |       |        |        |                 |        |       |        |

(注) 1. 季節調整法はセンサス局法Ⅱ(X-12-ARIMA)による。なお、令和4年12月以前5年の季節調整値は、令和5年1月分公表時に新季節指数により改定されている。

2. ▲は減少

就業地別 新規・有効求人及び求人倍率(原数値 & 季節調整値)

|         | 新規求人数 (人、%) |       |        |       | 新規求人倍率(季節調整値) |        | 有効求人数 (人、%) |       |         |       | 有効求人倍率(季節調整値) |        |
|---------|-------------|-------|--------|-------|---------------|--------|-------------|-------|---------|-------|---------------|--------|
|         | 原数値         | 前年同月比 | 季節調整値  | 前月比   |               | 前月比    | 原数値         | 前年同月比 | 季節調整値   | 前月比   |               | 前月比    |
| 令和4年 4月 | 36,222      | 12.4  | 38,853 | 1.0   | 1.89          | 0.06   | 108,968     | 9.9   | 110,316 | 1.6   | 0.99          | 0.03   |
| 5月      | 35,479      | 16.5  | 38,972 | 0.3   | 1.82          | ▲ 0.07 | 107,842     | 13.4  | 112,552 | 2.0   | 1.01          | 0.02   |
| 6月      | 40,551      | 12.5  | 38,771 | ▲ 0.5 | 1.79          | ▲ 0.03 | 109,196     | 14.0  | 113,798 | 1.1   | 1.02          | 0.01   |
| 7月      | 38,111      | 15.1  | 39,723 | 2.5   | 1.93          | 0.14   | 110,293     | 14.8  | 114,740 | 0.8   | 1.04          | 0.02   |
| 8月      | 38,629      | 13.3  | 39,277 | ▲ 1.1 | 1.90          | ▲ 0.03 | 113,525     | 14.0  | 115,308 | 0.5   | 1.06          | 0.02   |
| 9月      | 40,962      | 13.0  | 39,644 | 0.9   | 1.90          | 0.00   | 115,497     | 14.6  | 116,370 | 0.9   | 1.07          | 0.01   |
| 10月     | 41,999      | 11.0  | 39,894 | 0.6   | 2.00          | 0.10   | 118,055     | 12.7  | 116,200 | ▲ 0.1 | 1.08          | 0.01   |
| 11月     | 40,264      | 14.4  | 40,939 | 2.6   | 2.03          | 0.03   | 119,719     | 13.3  | 116,820 | 0.5   | 1.10          | 0.02   |
| 12月     | 40,627      | 8.0   | 40,616 | ▲ 0.8 | 2.00          | ▲ 0.03 | 119,900     | 11.3  | 117,236 | 0.4   | 1.11          | 0.01   |
| 令和5年 1月 | 40,853      | 7.3   | 40,381 | ▲ 0.6 | 1.94          | ▲ 0.06 | 119,443     | 10.6  | 117,285 | 0.0   | 1.09          | ▲ 0.02 |
| 2月      | 42,149      | 13.0  | 41,250 | 2.2   | 2.01          | 0.07   | 121,327     | 9.8   | 118,057 | 0.7   | 1.10          | 0.01   |
| 3月      | 42,462      | 5.7   | 39,666 | ▲ 3.8 | 2.01          | 0.00   | 121,903     | 7.8   | 117,068 | ▲ 0.8 | 1.09          | ▲ 0.01 |
| 令和5年 4月 | 36,897      | 1.9   | 40,466 | 2.0   | 1.96          | ▲ 0.05 | 115,985     | 6.4   | 117,644 | 0.5   | 1.10          | 0.01   |
| 5月      | 38,716      | 9.1   | 40,982 | 1.3   | 2.04          | 0.08   | 113,728     | 5.5   | 117,963 | 0.3   | 1.11          | 0.01   |
| 6月      | 42,385      | 4.5   | 40,475 | ▲ 1.2 | 2.07          | 0.03   | 114,594     | 4.9   | 119,319 | 1.1   | 1.11          | 0.00   |
| 7月      | 39,602      | 3.9   | 41,386 | 2.3   | 1.99          | ▲ 0.08 | 117,045     | 6.1   | 121,340 | 1.7   | 1.13          | 0.02   |
| 8月      | 41,426      | 7.2   | 41,967 | 1.4   | 2.04          | 0.05   | 120,158     | 5.8   | 121,421 | 0.1   | 1.13          | 0.00   |
| 9月      | 41,246      | 0.7   | 39,820 | ▲ 5.1 | 2.03          | ▲ 0.01 | 119,721     | 3.7   | 121,004 | ▲ 0.3 | 1.13          | 0.00   |
| 10月     |             |       |        |       |               |        |             |       |         |       |               |        |
| 11月     |             |       |        |       |               |        |             |       |         |       |               |        |
| 12月     |             |       |        |       |               |        |             |       |         |       |               |        |
| 令和6年 1月 |             |       |        |       |               |        |             |       |         |       |               |        |
| 2月      |             |       |        |       |               |        |             |       |         |       |               |        |
| 3月      |             |       |        |       |               |        |             |       |         |       |               |        |

(注) 1. 季節調整法はセンサス局法Ⅱ(X-12-ARIMA)による。なお、令和4年12月以前5年の季節調整値は、令和5年1月分公表時に新季節指数により改定されている。

2. ▲は減少

表3

一般職業紹介状況 (新規学卒を除き、パートタイムを含む)

神奈川県労働局

| 項目<br>年月 | 新規求職者数  |        | 有効求職者数    |        | 紹介件数    |        | 就職件数   |        | 就職率<br>(新規)(%) | 新規求人数   |        | 有効求人数     |        | 充足数    |        | 充足率<br>(新規)(%) | 求人倍率(倍) |      |      |      |      |      |
|----------|---------|--------|-----------|--------|---------|--------|--------|--------|----------------|---------|--------|-----------|--------|--------|--------|----------------|---------|------|------|------|------|------|
|          | 前年比(%)  | 前年比(%) | 前年比(%)    | 前年比(%) | 前年比(%)  | 前年比(%) | 前年比(%) | 前年比(%) |                | 前年比(%)  | 前年比(%) | 前年比(%)    | 前年比(%) | 前年比(%) | 神奈川県   |                | 全国      |      |      |      |      |      |
|          |         |        |           |        |         |        |        |        | 実数             |         |        |           |        |        | 季節調整値  |                | 季節調整値   |      |      |      |      |      |
|          |         |        |           |        |         |        |        |        | 新規             |         |        |           |        |        | 有効     | 新規             | 有効      | 新規   | 有効   |      |      |      |
| 30年度月平均  | 20,437  | ▲ 5.7  | 93,298    | ▲ 3.3  | 31,202  | ▲ 13.1 | 4,797  | ▲ 8.8  | 23.5           | 38,162  | ▲ 3.1  | 111,982   | ▲ 1.8  | 4,184  | ▲ 9.2  | 11.0           | 1.87    | 1.20 | 1.87 | 1.20 | 2.42 | 1.62 |
| 元年度月平均   | 19,950  | ▲ 2.4  | 92,261    | ▲ 1.1  | 27,790  | ▲ 10.9 | 4,324  | ▲ 9.9  | 21.7           | 35,903  | ▲ 5.9  | 106,428   | ▲ 5.0  | 3,753  | ▲ 10.3 | 10.5           | 1.80    | 1.15 | 1.80 | 1.15 | 2.35 | 1.55 |
| 2年度月平均   | 20,514  | 2.8    | 103,768   | 12.5   | 25,957  | ▲ 6.6  | 3,499  | ▲ 19.1 | 17.1           | 28,580  | ▲ 20.4 | 83,457    | ▲ 21.6 | 3,090  | ▲ 17.7 | 10.8           | 1.39    | 0.80 | 1.39 | 0.80 | 1.90 | 1.10 |
| 3年度月平均   | 20,625  | 0.5    | 112,132   | 8.1    | 25,471  | ▲ 1.9  | 3,750  | 7.2    | 18.2           | 30,947  | 8.3    | 89,478    | 7.2    | 3,322  | 7.5    | 10.7           | 1.50    | 0.80 | 1.50 | 0.80 | 2.08 | 1.16 |
| 令和 4年 4月 | 27,687  | ▲ 4.7  | 116,796   | ▲ 2.1  | 23,793  | ▲ 24.3 | 3,915  | ▲ 7.2  | 14.1           | 30,679  | 11.3   | 93,883    | 10.1   | 3,484  | ▲ 8.3  | 11.4           | 1.11    | 0.80 | 1.62 | 0.86 | 2.20 | 1.24 |
| 5月       | 22,956  | 15.7   | 118,112   | ▲ 0.0  | 22,860  | ▲ 11.0 | 3,778  | 2.4    | 16.5           | 30,901  | 15.5   | 92,340    | 13.1   | 3,335  | 1.3    | 10.8           | 1.35    | 0.78 | 1.58 | 0.87 | 2.24 | 1.25 |
| 6月       | 21,636  | 8.0    | 117,350   | 1.1    | 24,086  | ▲ 15.0 | 3,965  | ▲ 6.0  | 18.3           | 34,894  | 12.6   | 94,016    | 13.4   | 3,537  | ▲ 4.2  | 10.1           | 1.61    | 0.80 | 1.56 | 0.87 | 2.24 | 1.27 |
| 7月       | 18,870  | ▲ 0.9  | 112,000   | 1.2    | 19,907  | ▲ 17.7 | 3,492  | 0.6    | 18.5           | 32,154  | 11.8   | 94,791    | 13.3   | 2,987  | ▲ 3.0  | 9.3            | 1.70    | 0.85 | 1.62 | 0.89 | 2.32 | 1.28 |
| 8月       | 19,937  | 6.9    | 109,819   | 0.3    | 20,947  | ▲ 7.5  | 3,269  | 1.2    | 16.4           | 33,043  | 10.4   | 97,222    | 12.2   | 2,817  | ▲ 0.6  | 8.5            | 1.66    | 0.89 | 1.63 | 0.90 | 2.30 | 1.31 |
| 9月       | 20,256  | 2.1    | 109,100   | ▲ 1.0  | 21,634  | ▲ 13.9 | 3,549  | ▲ 2.1  | 17.5           | 33,985  | 8.5    | 97,326    | 10.9   | 3,041  | ▲ 6.0  | 8.9            | 1.68    | 0.89 | 1.62 | 0.91 | 2.30 | 1.32 |
| 10月      | 19,714  | ▲ 7.9  | 108,598   | ▲ 3.4  | 19,928  | ▲ 17.9 | 3,453  | ▲ 7.0  | 17.5           | 35,219  | 7.5    | 99,653    | 8.9    | 3,042  | ▲ 5.8  | 8.6            | 1.79    | 0.92 | 1.68 | 0.91 | 2.33 | 1.34 |
| 11月      | 18,201  | ▲ 6.0  | 105,586   | ▲ 6.1  | 19,456  | ▲ 19.5 | 3,438  | ▲ 7.4  | 18.9           | 33,396  | 6.4    | 99,827    | 7.8    | 2,917  | ▲ 10.9 | 8.7            | 1.83    | 0.95 | 1.67 | 0.92 | 2.38 | 1.35 |
| 12月      | 15,045  | ▲ 4.7  | 98,968    | ▲ 8.2  | 15,987  | ▲ 21.6 | 3,003  | ▲ 14.4 | 20.0           | 33,907  | 6.9    | 99,879    | 6.7    | 2,609  | ▲ 15.2 | 7.7            | 2.25    | 1.01 | 1.67 | 0.93 | 2.38 | 1.36 |
| 令和 5年 1月 | 21,627  | 0.4    | 100,031   | ▲ 7.6  | 21,278  | ▲ 12.3 | 2,864  | ▲ 4.5  | 13.2           | 33,632  | 2.3    | 99,155    | 6.0    | 2,491  | ▲ 6.4  | 7.4            | 1.56    | 0.99 | 1.61 | 0.92 | 2.38 | 1.35 |
| 2月       | 20,867  | 3.0    | 102,496   | ▲ 5.6  | 24,459  | ▲ 8.4  | 3,692  | 0.8    | 17.7           | 35,532  | 6.0    | 101,302   | 5.1    | 3,227  | ▲ 1.1  | 9.1            | 1.70    | 0.99 | 1.60 | 0.91 | 2.32 | 1.34 |
| 3月       | 21,660  | ▲ 4.5  | 106,747   | ▲ 5.0  | 25,361  | ▲ 10.8 | 5,081  | 2.6    | 23.5           | 34,564  | 2.2    | 100,676   | 2.5    | 4,508  | 1.9    | 13.0           | 1.60    | 0.94 | 1.68 | 0.90 | 2.29 | 1.32 |
| 4年度合計    | 248,456 | 0.4    | 1,305,603 | ▲ 3.0  | 259,696 | ▲ 15.0 | 43,499 | ▲ 3.3  | 17.5           | 401,906 | 8.2    | 1,170,070 | 9.0    | 37,995 | ▲ 4.7  | 9.5            | 1.62    | 0.90 | 1.62 | 0.90 | 2.30 | 1.31 |
| 4年度月平均   | 20,705  | -      | 108,800   | -      | 21,641  | -      | 3,625  | -      | -              | 33,492  | -      | 97,506    | -      | 3,166  | -      | -              | -       | -    | -    | -    | -    | -    |
| 令和 5年 4月 | 26,919  | ▲ 2.8  | 111,608   | ▲ 4.4  | 20,829  | ▲ 12.5 | 3,800  | ▲ 2.9  | 14.1           | 29,406  | ▲ 4.1  | 94,678    | 0.8    | 3,386  | ▲ 2.8  | 11.5           | 1.09    | 0.85 | 1.54 | 0.90 | 2.23 | 1.32 |
| 5月       | 22,577  | ▲ 1.7  | 113,250   | ▲ 4.1  | 20,693  | ▲ 9.5  | 3,671  | ▲ 2.8  | 16.3           | 32,608  | 5.5    | 93,410    | 1.2    | 3,162  | ▲ 5.2  | 9.7            | 1.44    | 0.82 | 1.74 | 0.92 | 2.36 | 1.31 |
| 6月       | 19,763  | ▲ 8.7  | 112,542   | ▲ 4.1  | 21,106  | ▲ 12.4 | 3,806  | ▲ 4.0  | 19.3           | 35,031  | 0.4    | 94,461    | 0.5    | 3,235  | ▲ 8.5  | 9.2            | 1.77    | 0.84 | 1.70 | 0.91 | 2.32 | 1.30 |
| 7月       | 19,205  | 1.8    | 109,084   | ▲ 2.6  | 19,056  | ▲ 4.3  | 3,473  | ▲ 0.5  | 18.1           | 31,846  | ▲ 1.0  | 96,072    | 1.4    | 3,058  | 2.4    | 9.6            | 1.66    | 0.88 | 1.61 | 0.92 | 2.27 | 1.29 |
| 8月       | 19,266  | ▲ 3.4  | 108,150   | ▲ 1.5  | 19,467  | ▲ 7.1  | 3,283  | 0.4    | 17.0           | 34,583  | 4.7    | 98,694    | 1.5    | 2,821  | 0.1    | 8.2            | 1.80    | 0.91 | 1.73 | 0.92 | 2.33 | 1.29 |
| 9月       | 19,046  | ▲ 6.0  | 107,511   | ▲ 1.5  | 19,498  | ▲ 9.9  | 3,528  | ▲ 0.6  | 18.5           | 33,414  | ▲ 1.7  | 97,637    | 0.3    | 3,065  | 0.8    | 9.2            | 1.75    | 0.91 | 1.62 | 0.92 |      |      |
| 10月      |         |        |           |        |         |        |        |        |                |         |        |           |        |        |        |                |         |      |      |      |      |      |
| 11月      |         |        |           |        |         |        |        |        |                |         |        |           |        |        |        |                |         |      |      |      |      |      |
| 12月      |         |        |           |        |         |        |        |        |                |         |        |           |        |        |        |                |         |      |      |      |      |      |
| 令和 6年 1月 |         |        |           |        |         |        |        |        |                |         |        |           |        |        |        |                |         |      |      |      |      |      |
| 2月       |         |        |           |        |         |        |        |        |                |         |        |           |        |        |        |                |         |      |      |      |      |      |
| 3月       |         |        |           |        |         |        |        |        |                |         |        |           |        |        |        |                |         |      |      |      |      |      |
| 5年度合計    | 126,776 | -      | 662,145   | -      | 120,649 | -      | 21,561 | -      | 17.0           | 196,888 | -      | 574,952   | -      | 18,727 | -      | 9.5            | 1.55    | 0.87 | 1.62 | 0.90 |      |      |
| 5年度月平均   | 21,129  | -      | 110,358   | -      | 20,108  | -      | 3,594  | -      | -              | 32,815  | -      | 95,825    | -      | 3,121  | -      | -              | -       | -    | -    | -    | -    | -    |
| 前年同期比(%) | ▲ 3.5   | -      | ▲ 3.1     | -      | ▲ 9.4   | -      | ▲ 1.9  | -      | -              | 0.6     | -      | 0.9       | -      | ▲ 2.5  | -      | -              | -       | -    | -    | -    | -    | -    |

(注) 1. 季節調整法はセンサス局法Ⅱ(X-12-ARIMA)による。なお、令和4年12月以前5年の季節調整値は、令和5年1月分公表時に新季節指数により改定されている。

2. 求人倍率の「月平均」及び「年度計」については実数値。

3. ▲は減少

表4

## 正社員の職業紹介状況

(単位：P(ポイント)、人、%)

神奈川県労働局

| 年月       | 正社員<br>有効求人倍率<br>(原数値) |        | 新規求人数   |       |         |       |       |       | 有効求人数     |       |         |       |      |       | 有効求職者数<br>(パートタイムを<br>除く常用) | 就職件数  |        |       |        |       |       |       |
|----------|------------------------|--------|---------|-------|---------|-------|-------|-------|-----------|-------|---------|-------|------|-------|-----------------------------|-------|--------|-------|--------|-------|-------|-------|
|          |                        |        | 合計      |       | 正社員     |       | 正社員比  |       | 合計        |       | 正社員     |       | 正社員比 |       |                             | 合計    |        | 正社員   |        | 正社員比  |       |       |
|          |                        |        | 前年差     | 前年比   | 前年比     | 前年比   | 前年差   | 前年比   | 前年比       | 前年差   | 前年比     | 前年比   | 前年差  | 前年比   |                             | 前年比   | 前年差    | 前年比   | 前年比    | 前年差   | 前年比   |       |
| 30年度月平均  | 0.85                   | 0.03P  | 38,162  | ▲3.1  | 17,487  | ▲2.0  | 45.8  | 0.5P  | 111,982   | ▲1.8  | 51,954  | ▲0.5  | 46.4 | 0.6P  | 60,809                      | ▲4.9  | 4,797  | ▲8.8  | 1,943  | ▲10.6 | 40.5  | ▲0.8P |
| 元年度月平均   | 0.82                   | ▲0.03P | 35,903  | ▲5.9  | 16,395  | ▲6.2  | 45.7  | ▲0.1  | 106,428   | ▲5.0  | 48,954  | ▲5.8  | 46.0 | ▲0.4  | 59,973                      | ▲1.4  | 4,324  | ▲9.9  | 1,693  | ▲12.9 | 39.1  | ▲1.4  |
| 2年度月平均   | 0.58                   | ▲0.24P | 28,580  | ▲20.4 | 13,465  | ▲17.9 | 47.1  | 1.4P  | 83,457    | ▲21.6 | 40,079  | ▲18.1 | 48.0 | 2.0P  | 69,187                      | 15.4  | 3,499  | ▲19.1 | 1,252  | ▲26.0 | 35.8  | ▲3.3P |
| 3年度月平均   | 0.60                   | 0.02P  | 30,947  | 8.3   | 14,678  | 9.0   | 47.4  | 0.3P  | 89,478    | 7.2   | 43,176  | 7.7   | 48.3 | 0.3P  | 71,962                      | 4.0   | 3,750  | 7.2   | 1,315  | 5.0   | 35.1  | ▲0.8P |
| 令和4年4月   | 0.61                   | 0.07P  | 30,679  | 11.3  | 14,420  | 9.4   | 47.0  | ▲0.9P | 93,883    | 10.1  | 44,564  | 8.1   | 47.5 | ▲0.8P | 73,412                      | ▲4.2  | 3,915  | ▲7.2  | 1,310  | ▲7.4  | 33.5  | 0.0P  |
| 5月       | 0.60                   | 0.07P  | 30,901  | 15.5  | 14,737  | 13.3  | 47.7  | ▲0.9P | 92,340    | 13.1  | 44,090  | 11.1  | 47.7 | ▲0.9P | 73,116                      | ▲2.4  | 3,778  | 2.4   | 1,228  | ▲6.4  | 32.5  | ▲3.0P |
| 6月       | 0.62                   | 0.07P  | 34,894  | 12.6  | 16,294  | 9.2   | 46.7  | ▲1.4P | 94,016    | 13.4  | 44,699  | 10.4  | 47.5 | ▲1.3P | 72,420                      | ▲1.5  | 3,965  | ▲6.0  | 1,323  | ▲8.6  | 33.4  | ▲0.9P |
| 7月       | 0.65                   | 0.07P  | 32,154  | 11.8  | 15,435  | 12.7  | 48.0  | 0.4P  | 94,791    | 13.3  | 45,581  | 11.3  | 48.1 | ▲0.9P | 70,213                      | ▲1.4  | 3,492  | 0.6   | 1,212  | ▲6.8  | 34.7  | 2.8P  |
| 8月       | 0.67                   | 0.08P  | 33,043  | 10.4  | 15,247  | 7.4   | 46.1  | ▲1.3P | 97,222    | 12.2  | 46,180  | 10.3  | 47.5 | ▲0.8P | 69,379                      | ▲1.9  | 3,269  | 1.2   | 1,162  | ▲6.4  | 35.5  | ▲2.9P |
| 9月       | 0.67                   | 0.07P  | 33,985  | 8.5   | 16,005  | 4.2   | 47.1  | ▲1.9P | 97,326    | 10.9  | 46,053  | 7.9   | 47.3 | ▲1.4P | 68,843                      | ▲3.3  | 3,549  | ▲2.1  | 1,266  | ▲8.7  | 35.7  | ▲2.5P |
| 10月      | 0.69                   | 0.08P  | 35,219  | 7.5   | 16,289  | 7.2   | 46.3  | 0.0P  | 99,653    | 8.9   | 47,018  | 6.6   | 47.2 | ▲1.0P | 68,194                      | ▲5.7  | 3,453  | ▲7.0  | 1,214  | ▲5.2  | 35.2  | 0.7P  |
| 11月      | 0.71                   | 0.09P  | 33,396  | 6.4   | 15,415  | 4.2   | 46.2  | ▲0.9P | 99,827    | 7.8   | 46,904  | 5.1   | 47.0 | ▲1.2P | 66,238                      | ▲7.9  | 3,438  | ▲7.4  | 1,226  | ▲6.6  | 35.7  | 0.3P  |
| 12月      | 0.76                   | 0.11P  | 33,907  | 6.9   | 15,828  | 1.3   | 46.7  | ▲2.6P | 99,879    | 6.7   | 47,013  | 4.1   | 47.1 | ▲1.2P | 62,239                      | ▲10.1 | 3,003  | ▲14.4 | 1,096  | ▲15.4 | 36.5  | ▲0.4P |
| 令和5年1月   | 0.73                   | 0.08P  | 33,632  | 2.3   | 15,323  | ▲0.8  | 45.6  | ▲1.4P | 99,155    | 6.0   | 46,350  | 2.4   | 46.7 | ▲1.7P | 63,279                      | ▲9.5  | 2,864  | ▲4.5  | 967    | ▲12.4 | 33.8  | ▲3.0P |
| 2月       | 0.73                   | 0.08P  | 35,532  | 6.0   | 16,172  | 7.1   | 45.5  | 0.5P  | 101,302   | 5.1   | 46,964  | 2.8   | 46.4 | ▲1.0P | 64,439                      | ▲8.1  | 3,692  | 0.8   | 1,196  | ▲1.8  | 32.4  | ▲0.9P |
| 3月       | 0.70                   | 0.05P  | 34,564  | 2.2   | 15,783  | 0.8   | 45.7  | ▲0.6P | 100,676   | 2.5   | 46,545  | 0.4   | 46.2 | ▲1.0P | 66,684                      | ▲7.2  | 5,081  | 2.6   | 1,460  | 0.0   | 28.7  | ▲0.8P |
| 4年度合計    | 0.67                   | 0.07P  | 401,906 | 8.2   | 186,948 | 6.1   | 46.5  | ▲0.9P | 1,170,070 | 9.0   | 551,961 | 6.5   | 47.2 | ▲1.1P | 818,456                     | ▲5.2  | 43,499 | ▲3.3  | 14,660 | ▲7.1  | 33.7  | ▲1.3P |
| 4年度月平均   | -                      | -      | 33,492  | -     | 15,579  | -     | -     | -     | 97,506    | -     | 45,997  | -     | -    | -     | 68,205                      | -     | 3,625  | -     | 1,222  | -     | -     | -     |
| 令和5年4月   | 0.65                   | 0.04P  | 29,406  | ▲4.1  | 13,950  | ▲3.3  | 47.4  | 0.4P  | 94,678    | 0.8   | 44,916  | 0.8   | 47.4 | ▲0.1P | 68,741                      | ▲6.4  | 3,800  | ▲2.9  | 1,139  | ▲13.1 | 30.0  | ▲3.5P |
| 5月       | 0.65                   | 0.05P  | 32,608  | 5.5   | 15,749  | 6.9   | 48.3  | 0.6P  | 93,410    | 1.2   | 44,803  | 1.6   | 48.0 | 0.3P  | 69,118                      | ▲5.5  | 3,671  | ▲2.8  | 1,163  | ▲5.3  | 31.7  | ▲0.8P |
| 6月       | 0.67                   | 0.05P  | 35,031  | 0.4   | 16,789  | 3.0   | 47.9  | 1.2P  | 94,461    | 0.5   | 45,799  | 2.5   | 48.5 | 1.0P  | 68,645                      | ▲5.2  | 3,806  | ▲4.0  | 1,268  | ▲4.2  | 33.3  | ▲0.1P |
| 7月       | 0.70                   | 0.05P  | 31,846  | ▲1.0  | 15,298  | ▲0.9  | 48.0  | 0.0P  | 96,072    | 1.4   | 46,939  | 3.0   | 48.9 | 0.8P  | 67,522                      | ▲3.8  | 3,473  | ▲0.5  | 1,193  | ▲1.6  | 34.4  | ▲0.3P |
| 8月       | 0.71                   | 0.04P  | 34,583  | 4.7   | 16,607  | 8.9   | 48.0  | 1.9P  | 98,694    | 1.5   | 48,015  | 4.0   | 48.7 | 1.2P  | 67,797                      | ▲2.3  | 3,283  | 0.4   | 1,152  | ▲0.9  | 35.1  | ▲0.4P |
| 9月       | 0.70                   | 0.03P  | 33,414  | ▲1.7  | 15,609  | ▲2.5  | 46.7  | ▲0.4P | 97,637    | 0.3   | 47,133  | 2.3   | 48.3 | 1.0P  | 67,250                      | ▲2.3  | 3,528  | ▲0.6  | 1,203  | ▲5.0  | 34.1  | ▲1.6P |
| 10月      |                        |        |         |       |         |       |       |       |           |       |         |       |      |       |                             |       |        |       |        |       |       |       |
| 11月      |                        |        |         |       |         |       |       |       |           |       |         |       |      |       |                             |       |        |       |        |       |       |       |
| 12月      |                        |        |         |       |         |       |       |       |           |       |         |       |      |       |                             |       |        |       |        |       |       |       |
| 令和6年1月   |                        |        |         |       |         |       |       |       |           |       |         |       |      |       |                             |       |        |       |        |       |       |       |
| 2月       |                        |        |         |       |         |       |       |       |           |       |         |       |      |       |                             |       |        |       |        |       |       |       |
| 3月       |                        |        |         |       |         |       |       |       |           |       |         |       |      |       |                             |       |        |       |        |       |       |       |
| 5年度合計    | 0.68                   | -      | 196,888 | -     | 94,002  | -     | 47.7  | -     | 574,952   | -     | 277,605 | -     | 48.3 | -     | 409,073                     | -     | 21,561 | -     | 7,118  | -     | 33.0  | -     |
| 5年度月平均   | -                      | -      | 32,815  | -     | 15,667  | -     | -     | -     | 95,825    | -     | 46,268  | -     | -    | -     | 68,179                      | -     | 3,594  | -     | 1,186  | -     | -     | -     |
| 前年同期比(%) | 0.03P                  | -      | 0.6     | -     | 2.0     | -     | ▲0.4P | -     | 0.9       | -     | 2.4     | -     | 1.0P | -     | ▲4.3                        | -     | ▲1.9   | -     | ▲5.1   | -     | ▲1.6P | -     |

(注) 1. 正社員求人倍率 = 正社員有効求人数 / パートタイムを除く常用の有効求職者数。

ただし、パートタイムを除く常用の有効求職者数には派遣労働者や契約社員を希望する者も含まれるため、厳密な意味での正社員有効求人倍率より低い値となる。

2. 「正社員」とは、パートタイム労働者、派遣労働者、臨時・季節労働者、契約社員、準社員、嘱託以外、正社員・正職員である者である。

3. ▲は減少



表5

## 新規求人の主要産業別状況（パートタイムを含む）

(単位:人、%)

神奈川県労働局

| 項目<br>年月 | 産業計     |       | 第2次産業  |       |        |       | 第3次産業  |          |          |                  |              |        |        |       |        |       |         |       |        |       |
|----------|---------|-------|--------|-------|--------|-------|--------|----------|----------|------------------|--------------|--------|--------|-------|--------|-------|---------|-------|--------|-------|
|          |         |       | D建設業   |       | E製造業   |       | G情報通信業 | H運輸業,郵便業 | I卸売業,小売業 | L学術研究,専門・技術サービス業 | M宿泊業,飲食サービス業 | P医療,福祉 | Rサービス業 |       |        |       |         |       |        |       |
|          | 前年比     | 前年比   | 前年比    | 前年比   | 前年比    | 前年比   | 前年比    | 前年比      | 前年比      | 前年比              | 前年比          | 前年比    | 前年比    | 前年比   | 前年比    |       |         |       |        |       |
| 30年度月平均  | 38,162  | ▲3.1  | 3,367  | 2.8   | 3,010  | ▲3.7  | 1,720  | ▲2.3     | 2,597    | 3.5              | 3,696        | 0.4    | 1,087  | 3.2   | 1,874  | ▲44.8 | 10,944  | 2.9   | 6,085  | ▲0.7  |
| 元年度月平均   | 35,903  | ▲5.9  | 3,217  | ▲4.5  | 2,536  | ▲15.7 | 1,633  | ▲5.1     | 2,280    | ▲12.2            | 3,545        | ▲4.1   | 937    | ▲13.9 | 1,469  | ▲21.6 | 10,948  | 0.0   | 5,650  | ▲7.2  |
| 2年度月平均   | 28,580  | ▲20.4 | 3,139  | ▲2.4  | 1,669  | ▲34.2 | 1,264  | ▲22.6    | 1,795    | ▲21.3            | 2,531        | ▲28.6  | 694    | ▲25.9 | 808    | ▲45.0 | 9,359   | ▲14.5 | 4,329  | ▲23.4 |
| 3年度月平均   | 30,947  | 8.3   | 3,394  | 8.1   | 2,312  | 38.5  | 1,332  | 5.4      | 2,060    | 14.7             | 2,771        | 9.5    | 771    | 11.1  | 897    | 10.9  | 9,581   | 2.4   | 4,603  | 6.3   |
| 令和4年4月   | 30,679  | 11.3  | 3,560  | ▲2.5  | 2,423  | 17.2  | 1,083  | ▲6.6     | 2,184    | 5.4              | 2,558        | 8.9    | 862    | 69.0  | 1,217  | 92.6  | 8,882   | 2.7   | 4,566  | 19.9  |
| 5月       | 30,901  | 15.5  | 3,172  | 12.5  | 2,503  | 36.3  | 1,401  | 9.9      | 2,031    | 15.7             | 2,799        | 12.5   | 1,019  | 25.2  | 843    | 45.6  | 9,037   | 7.9   | 4,290  | 8.4   |
| 6月       | 34,894  | 12.6  | 3,603  | 2.2   | 2,681  | 20.0  | 1,558  | 19.5     | 2,242    | 16.2             | 3,211        | 19.8   | 958    | 17.7  | 1,163  | 65.7  | 10,661  | 6.3   | 5,652  | 7.0   |
| 7月       | 32,154  | 11.8  | 3,408  | 2.5   | 2,529  | 23.9  | 1,187  | 2.9      | 2,363    | 7.2              | 2,798        | 13.1   | 734    | 25.7  | 1,377  | 102.8 | 9,603   | 4.8   | 4,515  | 7.6   |
| 8月       | 33,043  | 10.4  | 3,124  | 9.5   | 2,493  | 10.6  | 1,394  | ▲10.7    | 2,401    | 24.1             | 3,343        | 14.5   | 1,103  | 23.9  | 940    | 23.5  | 9,518   | 1.9   | 4,519  | 8.1   |
| 9月       | 33,985  | 8.5   | 3,489  | ▲4.7  | 2,837  | 15.2  | 1,247  | ▲5.8     | 2,299    | 7.3              | 3,030        | 7.3    | 783    | 1.7   | 1,160  | 55.3  | 10,525  | 3.3   | 5,633  | 14.6  |
| 10月      | 35,219  | 7.5   | 3,412  | ▲8.3  | 2,887  | 16.4  | 1,509  | 33.4     | 2,508    | 5.5              | 2,969        | 9.9    | 867    | 23.2  | 1,429  | 1.4   | 10,395  | ▲1.4  | 4,953  | 14.9  |
| 11月      | 33,396  | 6.4   | 3,232  | 5.3   | 2,585  | 7.8   | 1,283  | ▲13.5    | 2,234    | 24.3             | 3,664        | 26.7   | 1,122  | 20.5  | 1,079  | ▲6.3  | 9,741   | 6.1   | 4,845  | 6.3   |
| 12月      | 33,907  | 6.9   | 3,115  | ▲7.6  | 2,532  | 8.1   | 1,354  | ▲8.5     | 2,324    | 21.4             | 2,824        | ▲5.3   | 717    | ▲1.1  | 1,194  | 38.5  | 10,630  | 0.2   | 5,124  | 7.5   |
| 令和5年1月   | 33,632  | 2.3   | 3,443  | ▲6.8  | 2,548  | 4.2   | 1,345  | 13.1     | 2,203    | ▲4.0             | 3,012        | 6.2    | 716    | ▲2.7  | 1,413  | 31.0  | 9,896   | 1.2   | 4,811  | 2.6   |
| 2月       | 35,532  | 6.0   | 3,406  | 3.5   | 2,652  | ▲0.4  | 1,292  | ▲11.8    | 2,534    | 26.2             | 3,086        | 18.0   | 1,164  | 19.0  | 927    | ▲13.7 | 10,324  | 11.2  | 4,940  | ▲1.1  |
| 3月       | 34,564  | 2.2   | 3,132  | ▲16.5 | 2,537  | 0.7   | 1,215  | ▲16.7    | 2,358    | 3.1              | 2,955        | ▲15.5  | 764    | ▲4.1  | 1,116  | 3.1   | 11,393  | 16.0  | 5,498  | ▲1.5  |
| 4年度合計    | 401,906 | 8.2   | 40,096 | ▲1.6  | 31,207 | 12.5  | 15,868 | ▲0.7     | 27,681   | 12.0             | 36,249       | 9.0    | 10,809 | 16.8  | 13,858 | 28.8  | 120,605 | 4.9   | 59,346 | 7.4   |
| 4年度月平均   | 33,492  | -     | 3,341  | -     | 2,601  | -     | 1,322  | -        | 2,307    | -                | 3,021        | -      | 901    | -     | 1,155  | -     | 10,050  | -     | 4,946  | -     |
| 令和5年4月   | 29,406  | ▲4.1  | 3,264  | ▲8.3  | 2,224  | ▲8.2  | 1,190  | 9.9      | 1,968    | ▲9.9             | 2,430        | ▲5.0   | 702    | ▲18.6 | 1,194  | ▲1.9  | 8,606   | ▲3.1  | 4,547  | ▲0.4  |
| 5月       | 32,608  | 5.5   | 3,190  | 0.6   | 2,315  | ▲7.5  | 1,267  | ▲9.6     | 2,378    | 17.1             | 2,803        | 0.1    | 975    | ▲4.3  | 1,068  | 26.7  | 9,888   | 9.4   | 4,476  | 4.3   |
| 6月       | 35,031  | 0.4   | 3,068  | ▲14.8 | 2,549  | ▲4.9  | 1,573  | 1.0      | 2,321    | 3.5              | 3,056        | ▲4.8   | 1,194  | 24.6  | 1,263  | 8.6   | 10,753  | 0.9   | 5,996  | 6.1   |
| 7月       | 31,846  | ▲1.0  | 3,128  | ▲8.2  | 2,665  | 5.4   | 1,297  | 9.3      | 2,324    | ▲1.7             | 2,943        | 5.2    | 771    | 5.0   | 1,043  | ▲24.3 | 9,669   | 0.7   | 4,837  | 7.1   |
| 8月       | 34,583  | 4.7   | 2,965  | ▲5.1  | 2,733  | 9.6   | 1,405  | 0.8      | 2,363    | ▲1.6             | 3,264        | ▲2.4   | 1,011  | ▲8.3  | 1,158  | 23.2  | 10,167  | 6.8   | 5,006  | 10.8  |
| 9月       | 33,414  | ▲1.7  | 3,239  | ▲7.2  | 2,744  | ▲3.3  | 1,173  | ▲5.9     | 2,099    | ▲8.7             | 2,957        | ▲2.4   | 1,184  | 51.2  | 1,140  | ▲1.7  | 10,015  | ▲4.8  | 5,526  | ▲1.9  |
| 10月      |         |       |        |       |        |       |        |          |          |                  |              |        |        |       |        |       |         |       |        |       |
| 11月      |         |       |        |       |        |       |        |          |          |                  |              |        |        |       |        |       |         |       |        |       |
| 12月      |         |       |        |       |        |       |        |          |          |                  |              |        |        |       |        |       |         |       |        |       |
| 令和6年1月   |         |       |        |       |        |       |        |          |          |                  |              |        |        |       |        |       |         |       |        |       |
| 2月       |         |       |        |       |        |       |        |          |          |                  |              |        |        |       |        |       |         |       |        |       |
| 3月       |         |       |        |       |        |       |        |          |          |                  |              |        |        |       |        |       |         |       |        |       |
| 5年度合計    | 196,888 | -     | 18,854 | -     | 15,230 | -     | 7,905  | -        | 13,453   | -                | 17,453       | -      | 5,837  | -     | 6,866  | -     | 59,098  | -     | 30,388 | -     |
| 5年度月平均   | 32,815  | -     | 3,142  | -     | 2,538  | -     | 1,318  | -        | 2,242    | -                | 2,909        | -      | 973    | -     | 1,144  | -     | 9,850   | -     | 5,065  | -     |
| 前年同期比(%) | 0.6     | -     | ▲7.4   | -     | ▲1.5   | -     | 0.4    | -        | ▲0.5     | -                | ▲1.6         | -      | 6.9    | -     | 2.5    | -     | 1.5     | -     | 4.2    | -     |

(注) 1. 産業分類は、平成25年10月改定の「日本標準産業分類」に基づく。

2. ▲は減少

産業別新規求人数

表5-2

| 14000 | 神奈川県                            | 一般フルタイム |        |        | 一般パートタイム |        |        | 合計     |        |        |
|-------|---------------------------------|---------|--------|--------|----------|--------|--------|--------|--------|--------|
|       | 産業                              | 令和5年9月  | 令和4年9月 | 前年比    | 令和5年9月   | 令和4年9月 | 前年比    | 令和5年9月 | 令和4年9月 | 前年比    |
| A, B  | 農, 林, 漁業 (01~04)                | 35      | 50     | ▲ 30.0 | 26       | 48     | ▲ 45.8 | 61     | 98     | ▲ 37.8 |
| C     | 鉱業, 採石業, 砂利採取業 (05)             | 3       | 2      | 50.0   | 0        | 0      |        | 3      | 2      | 50.0   |
| D     | 建設業 (06~08)                     | 2,999   | 3,149  | ▲ 4.8  | 240      | 340    | ▲ 29.4 | 3,239  | 3,489  | ▲ 7.2  |
| E     | 製造業 (09~32)                     | 2,045   | 2,052  | ▲ 0.3  | 699      | 785    | ▲ 11.0 | 2,744  | 2,837  | ▲ 3.3  |
|       | 09 食料品製造業                       | 171     | 102    | 67.6   | 171      | 240    | ▲ 28.8 | 342    | 342    | 0.0    |
|       | 16 化学工業                         | 91      | 108    | ▲ 15.7 | 56       | 66     | ▲ 15.2 | 147    | 174    | ▲ 15.5 |
|       | 24 金属製品製造業                      | 208     | 247    | ▲ 15.8 | 36       | 54     | ▲ 33.3 | 244    | 301    | ▲ 18.9 |
|       | 25 はん用機械器具製造業                   | 148     | 219    | ▲ 32.4 | 27       | 50     | ▲ 46.0 | 175    | 269    | ▲ 34.9 |
|       | 29 電気機械器具製造業                    | 242     | 173    | 39.9   | 118      | 74     | 59.5   | 360    | 247    | 45.7   |
|       | 30 情報通信機械器具製造業                  | 53      | 52     | 1.9    | 18       | 26     | ▲ 30.8 | 71     | 78     | ▲ 9.0  |
|       | 31 輸送用機械器具製造業                   | 471     | 440    | 7.0    | 116      | 55     | 110.9  | 587    | 495    | 18.6   |
| F     | 電気・ガス・熱供給・水道業 (33~36)           | 26      | 28     | ▲ 7.1  | 5        | 9      | ▲ 44.4 | 31     | 37     | ▲ 16.2 |
| G     | 情報通信業 (37~41)                   | 1,093   | 1,126  | ▲ 2.9  | 80       | 121    | ▲ 33.9 | 1,173  | 1,247  | ▲ 5.9  |
| H     | 運輸業, 郵便業 (42~49)                | 1,748   | 1,962  | ▲ 10.9 | 351      | 337    | 4.2    | 2,099  | 2,299  | ▲ 8.7  |
| I     | 卸売業, 小売業 (50~61)                | 1,692   | 1,734  | ▲ 2.4  | 1,265    | 1,296  | ▲ 2.4  | 2,957  | 3,030  | ▲ 2.4  |
| J     | 金融業, 保険業 (62~67)                | 94      | 132    | ▲ 28.8 | 61       | 21     | 190.5  | 155    | 153    | 1.3    |
| K     | 不動産業, 物品賃貸業 (68~70)             | 420     | 475    | ▲ 11.6 | 211      | 299    | ▲ 29.4 | 631    | 774    | ▲ 18.5 |
| L     | 学術研究, 専門・技術サービス業 (71~74)        | 855     | 550    | 55.5   | 329      | 233    | 41.2   | 1,184  | 783    | 51.2   |
| M     | 宿泊業, 飲食サービス業 (75~77)            | 523     | 462    | 13.2   | 617      | 698    | ▲ 11.6 | 1,140  | 1,160  | ▲ 1.7  |
| N     | 生活関連サービス業, 娯楽業 (78~80)          | 876     | 478    | 83.3   | 627      | 502    | 24.9   | 1,503  | 980    | 53.4   |
| O     | 教育, 学習支援業 (81, 82)              | 188     | 216    | ▲ 13.0 | 354      | 296    | 19.6   | 542    | 512    | 5.9    |
| P     | 医療, 福祉 (83~85)                  | 4,582   | 4,976  | ▲ 7.9  | 5,433    | 5,549  | ▲ 2.1  | 10,015 | 10,525 | ▲ 4.8  |
| Q     | 複合サービス事業 (86, 87)               | 109     | 45     | 142.2  | 22       | 19     | 15.8   | 131    | 64     | 104.7  |
| R     | サービス業(他に分類されないもの) (88~96)       | 3,116   | 3,324  | ▲ 6.3  | 2,410    | 2,309  | 4.4    | 5,526  | 5,633  | ▲ 1.9  |
| S, T  | 公務(他に分類されるものを除く)・その他 (97,98,99) | 79      | 90     | ▲ 12.2 | 201      | 272    | ▲ 26.1 | 280    | 362    | ▲ 22.7 |
|       | 合計                              | 20,483  | 20,851 | ▲ 1.8  | 12,931   | 13,134 | ▲ 1.5  | 33,414 | 33,985 | ▲ 1.7  |

表6

常用新規求職者の動向(態様別)

神奈川労働局

(単位:人、%)

| 年月       | 新規求職者計<br>(パートを除く常用) |        | 離職者     |       | 前職雇用者    |        |         |        |        |       | 在職者    |        | 無業者    |        |
|----------|----------------------|--------|---------|-------|----------|--------|---------|--------|--------|-------|--------|--------|--------|--------|
|          | 前年比                  | 前年比    | 定年到達者   |       | 事業主都合離職者 |        | 自己都合離職者 |        | 前年比    | 前年比   | 前年比    | 前年比    |        |        |
|          |                      |        | 前年比     | 前年比   | 前年比      | 前年比    | 前年比     | 前年比    |        |       |        |        |        |        |
| 30年度月平均  | 13,283               | ▲ 6.8  | 8,787   | ▲ 3.6 | 337      | 9.3    | 2,608   | ▲ 2.8  | 5,686  | ▲ 4.2 | 3,484  | ▲ 13.3 | 1,012  | ▲ 9.8  |
| 元年度月平均   | 12,860               | ▲ 3.2  | 8,718   | ▲ 0.8 | 362      | 7.3    | 2,573   | ▲ 1.3  | 5,622  | ▲ 1.1 | 3,169  | ▲ 9.0  | 873    | ▲ 13.7 |
| 2年度月平均   | 13,483               | 4.8    | 9,756   | 11.9  | 361      | ▲ 0.2  | 3,604   | 40.1   | 5,587  | ▲ 0.6 | 2,901  | ▲ 8.4  | 825    | ▲ 5.6  |
| 3年度月平均   | 13,081               | ▲ 3.0  | 8,834   | ▲ 9.5 | 379      | 4.9    | 2,705   | ▲ 25.0 | 5,509  | ▲ 1.4 | 3,306  | 14.0   | 941    | 14.1   |
| 令和 4年 4月 | 16,663               | ▲ 5.1  | 12,135  | ▲ 9.7 | 827      | ▲ 2.4  | 3,867   | ▲ 27.0 | 7,143  | 1.4   | 3,291  | 14.2   | 1,237  | 0.0    |
| 5月       | 13,628               | 13.9   | 9,315   | 6.8   | 466      | 17.4   | 2,506   | ▲ 12.3 | 6,063  | 15.0  | 3,319  | 34.0   | 994    | 28.3   |
| 6月       | 13,429               | 5.3    | 8,843   | 1.2   | 342      | 22.6   | 2,214   | ▲ 20.2 | 6,027  | 9.7   | 3,559  | 13.9   | 1,027  | 15.3   |
| 7月       | 12,263               | ▲ 0.1  | 8,491   | 0.6   | 360      | 9.4    | 2,446   | ▲ 11.5 | 5,436  | 6.2   | 2,869  | ▲ 4.6  | 903    | 9.5    |
| 8月       | 12,682               | 5.3    | 8,422   | 4.5   | 330      | 14.2   | 2,060   | ▲ 8.7  | 5,806  | 10.1  | 3,327  | 3.7    | 933    | 19.9   |
| 9月       | 12,717               | ▲ 1.1  | 8,541   | ▲ 0.7 | 309      | ▲ 6.9  | 2,075   | ▲ 10.6 | 5,910  | 3.2   | 3,194  | ▲ 1.8  | 982    | ▲ 2.8  |
| 10月      | 12,331               | ▲ 10.3 | 8,515   | ▲ 9.9 | 400      | 2.6    | 2,262   | ▲ 24.5 | 5,645  | ▲ 2.7 | 2,932  | ▲ 11.3 | 884    | ▲ 11.2 |
| 11月      | 11,464               | ▲ 6.4  | 7,597   | ▲ 5.6 | 309      | ▲ 6.6  | 1,894   | ▲ 18.4 | 5,166  | 0.4   | 3,016  | ▲ 7.5  | 851    | ▲ 9.7  |
| 12月      | 9,584                | ▲ 8.2  | 6,259   | ▲ 6.9 | 286      | 4.8    | 1,681   | ▲ 14.2 | 4,132  | ▲ 3.9 | 2,656  | ▲ 10.1 | 669    | ▲ 11.4 |
| 令和 5年 1月 | 13,755               | ▲ 1.3  | 9,036   | 0.1   | 401      | 7.8    | 2,399   | ▲ 7.0  | 6,015  | 3.7   | 3,857  | ▲ 2.7  | 862    | ▲ 7.6  |
| 2月       | 12,788               | ▲ 1.6  | 8,149   | 2.8   | 371      | 16.3   | 2,064   | 2.7    | 5,522  | 3.5   | 3,715  | ▲ 9.9  | 924    | ▲ 1.2  |
| 3月       | 13,469               | ▲ 4.8  | 8,720   | ▲ 1.2 | 347      | ▲ 10.3 | 2,224   | ▲ 4.3  | 5,897  | 1.8   | 3,639  | ▲ 11.5 | 1,110  | ▲ 8.6  |
| 4年度合計    | 154,773              | ▲ 1.4  | 104,023 | ▲ 1.9 | 4,748    | 4.5    | 27,692  | ▲ 14.7 | 68,762 | 4.0   | 39,374 | ▲ 0.8  | 11,376 | 0.7    |
| 4年度月平均   | 12,898               | -      | 8,669   | -     | 396      | -      | 2,308   | -      | 5,730  | -     | 3,281  | -      | 948    | -      |
| 令和 5年 4月 | 15,990               | ▲ 4.0  | 11,983  | ▲ 1.3 | 807      | ▲ 2.4  | 3,570   | ▲ 7.7  | 7,369  | 3.2   | 2,898  | ▲ 11.9 | 1,109  | ▲ 10.3 |
| 5月       | 13,478               | ▲ 1.1  | 9,661   | 3.7   | 463      | ▲ 0.6  | 2,640   | 5.3    | 6,319  | 4.2   | 2,934  | ▲ 11.6 | 883    | ▲ 11.2 |
| 6月       | 12,268               | ▲ 8.6  | 8,348   | ▲ 5.6 | 382      | 11.7   | 2,140   | ▲ 3.3  | 5,601  | ▲ 7.1 | 2,983  | ▲ 16.2 | 937    | ▲ 8.8  |
| 7月       | 12,226               | ▲ 0.3  | 8,578   | 1.0   | 399      | 10.8   | 2,443   | ▲ 0.1  | 5,543  | 2.0   | 2,811  | ▲ 2.0  | 837    | ▲ 7.3  |
| 8月       | 12,406               | ▲ 2.2  | 8,363   | ▲ 0.7 | 313      | ▲ 5.2  | 1,964   | ▲ 4.7  | 5,893  | 1.5   | 3,171  | ▲ 4.7  | 872    | ▲ 6.5  |
| 9月       | 11,879               | ▲ 6.6  | 8,169   | ▲ 4.4 | 356      | 15.2   | 1,854   | ▲ 10.7 | 5,751  | ▲ 2.7 | 2,865  | ▲ 10.3 | 845    | ▲ 14.0 |
| 10月      |                      |        |         |       |          |        |         |        |        |       |        |        |        |        |
| 11月      |                      |        |         |       |          |        |         |        |        |       |        |        |        |        |
| 12月      |                      |        |         |       |          |        |         |        |        |       |        |        |        |        |
| 令和 6年 1月 |                      |        |         |       |          |        |         |        |        |       |        |        |        |        |
| 2月       |                      |        |         |       |          |        |         |        |        |       |        |        |        |        |
| 3月       |                      |        |         |       |          |        |         |        |        |       |        |        |        |        |
| 5年度合計    | 78,247               | -      | 55,102  | -     | 2,720    | -      | 14,611  | -      | 36,476 | -     | 17,662 | -      | 5,483  | -      |
| 5年度月平均   | 13,041               | -      | 9,184   | -     | 453      | -      | 2,435   | -      | 6,079  | -     | 2,944  | -      | 914    | -      |
| 前年同期比    | ▲ 3.9                | -      | ▲ 1.2   | -     | 3.3      | -      | ▲ 3.7   | -      | 0.3    | -     | ▲ 9.7  | -      | ▲ 9.8  | -      |
| 当月構成比    | 100%                 | -      | 68.8%   | 1.6P  | 3.0%     | 0.6P   | 15.6%   | ▲ 0.7P | 48.4%  | 1.9P  | 24.1%  | ▲ 1.0P | 7.1%   | ▲ 0.6P |

(注) 1. 新規学卒者、臨時・季節及びパートタイムを除く。また、離職者には離職事由不明者分があり計が一致しない月がある。  
 2. 構成比は、最近月の新規求職者計に対する割合(%)で、前年比は前年差である。(Pはポイントの略)  
 3. ▲は減少

雇用保険給付・適用状況

(単位:人、%)

神奈川県労働局

| 年月        | 項目 | 離職票<br>交付枚数 | 短期<br>特例 | 基 本 手 当      |        |            |        |         | 月 末 現 在 被 保 険 者 数 |                  |             | 月 末 現 在 適 用 事 業 所 数 |            |              |              |         |         |
|-----------|----|-------------|----------|--------------|--------|------------|--------|---------|-------------------|------------------|-------------|---------------------|------------|--------------|--------------|---------|---------|
|           |    |             |          | 受給資格<br>決定件数 | 前年比    | 受給者<br>実人員 | 前年比    | うち女子    | 初 回<br>受 給 者      | 支 給 金 額<br>(千 円) | 資格取得<br>者 数 | 資格喪失<br>者 数         | 事業主<br>都 合 | 新規適用<br>事業所数 | 廃止脱退<br>事業所数 |         |         |
| 30年度月平均   |    | 17,303      | 34       | 6,510        | ▲ 0.8  | 23,268     | ▲ 1.9  | 13,042  | 5,293             | 3,189,221        | 2,200,980   | 34,308              | 31,498     | 1,840        | 115,675      | ※ 5,644 | ※ 4,826 |
| 元年度月平均    |    | 17,548      | 32       | 6,598        | 1.3    | 24,832     | 6.7    | 13,450  | 5,569             | 3,530,169        | 2,235,131   | 33,551              | 31,332     | 1,858        | 116,334      | ※ 5,330 | ※ 4,315 |
| 2年度月平均    |    | 17,243      | 25       | 7,792        | 18.1   | 30,922     | 24.5   | 16,638  | 6,918             | 4,451,065        | 2,258,594   | 31,101              | 29,144     | 2,057        | 118,592      | ※ 6,794 | ※ 3,727 |
| 3年度月平均    |    | 17,411      | 20       | 6,603        | ▲ 15.3 | 28,135     | ▲ 9.0  | 14,842  | 5,843             | 4,018,654        | 2,281,046   | 32,487              | 30,636     | 1,556        | 121,751      | ※ 5,892 | ※ 3,443 |
| 令和 4年 4月  |    | 34,479      | 83       | 9,114        | ▲ 11.7 | 23,592     | ▲ 19.3 | 12,382  | 5,866             | 3,332,063        | 2,265,465   | 46,970              | 60,258     | 3,790        | 123,178      | 628     | 314     |
| 5月        |    | 19,596      | 34       | 8,658        | 5.4    | 23,675     | ▲ 13.3 | 12,428  | 7,397             | 3,202,140        | 2,292,526   | 60,648              | 35,037     | 1,429        | 123,490      | 508     | 211     |
| 6月        |    | 16,690      | 15       | 6,803        | ▲ 0.6  | 26,434     | ▲ 14.8 | 14,023  | 5,972             | 3,804,552        | 2,306,506   | 45,231              | 32,455     | 1,219        | 123,795      | 533     | 230     |
| 7月        |    | 17,253      | 9        | 6,122        | ▲ 1.7  | 27,261     | ▲ 13.0 | 14,846  | 6,340             | 3,650,060        | 2,307,062   | 27,549              | 29,535     | 1,492        | 123,952      | 432     | 280     |
| 8月        |    | 17,027      | 15       | 6,657        | 11.8   | 29,054     | ▲ 8.2  | 15,968  | 6,812             | 4,282,713        | 2,306,254   | 27,877              | 29,605     | 1,321        | 124,116      | 415     | 267     |
| 9月        |    | 16,903      | 3        | 6,415        | 5.3    | 27,884     | ▲ 7.5  | 15,194  | 5,294             | 3,986,236        | 2,301,552   | 24,387              | 28,717     | 1,694        | 123,072      | 379     | 1,418   |
| 10月       |    | 19,453      | 3        | 6,631        | ▲ 5.1  | 26,797     | ▲ 6.2  | 14,625  | 5,355             | 3,722,826        | 2,289,266   | 25,873              | 37,142     | 1,759        | 123,330      | 417     | 172     |
| 11月       |    | 14,976      | 3        | 6,088        | 2.1    | 25,737     | ▲ 3.7  | 13,884  | 5,923             | 3,655,666        | 2,302,392   | 35,415              | 26,994     | 1,133        | 123,529      | 397     | 194     |
| 12月       |    | 13,388      | 25       | 4,688        | ▲ 4.8  | 25,526     | ▲ 5.6  | 13,710  | 5,287             | 3,589,805        | 2,305,066   | 26,190              | 23,653     | 1,032        | 123,715      | 312     | 130     |
| 令和 5年 1月  |    | 18,990      | 4        | 6,412        | 3.9    | 24,308     | ▲ 4.8  | 12,875  | 4,566             | 3,511,206        | 2,293,394   | 21,183              | 32,130     | 1,598        | 123,949      | 387     | 160     |
| 2月        |    | 15,232      | 2        | 6,185        | 14.3   | 24,128     | ▲ 2.2  | 12,750  | 5,477             | 3,150,679        | 2,296,768   | 29,792              | 26,572     | 1,250        | 124,133      | 387     | 211     |
| 3月        |    | 17,964      | 9        | 6,827        | 11.5   | 24,203     | ▲ 0.5  | 12,869  | 5,205             | 3,591,376        | 2,296,080   | 29,352              | 30,051     | 1,375        | 124,040      | 406     | 506     |
| 4年度合計     |    | 221,951     | 205      | 80,600       | 1.7    | 308,599    | ▲ 8.6  | 165,554 | 69,494            | 43,479,323       | 27,562,331  | 400,467             | 392,149    | 19,092       | 1,484,299    | 5,201   | 4,093   |
| 4年度月平均    |    | 18,496      | 17       | 6,717        | —      | 25,717     | —      | 13,796  | 5,791             | 3,623,277        | 2,296,861   | 33,372              | 32,679     | 1,591        | 123,692      | —       | —       |
| 令和 5年 4月  |    | 35,176      | 81       | 9,229        | 1.3    | 24,068     | 2.0    | 12,936  | 6,170             | 3,348,923        | 2,290,130   | 51,685              | 57,880     | 2,984        | 124,306      | 579     | 343     |
| 5月        |    | 20,573      | 18       | 9,442        | 9.1    | 24,964     | 5.4    | 13,610  | 7,984             | 3,523,014        | 2,320,484   | 65,032              | 36,809     | 1,687        | 124,612      | 514     | 222     |
| 6月        |    | 15,970      | 7        | 6,976        | 2.5    | 27,433     | 3.8    | 15,073  | 6,461             | 3,948,406        | 2,327,889   | 34,439              | 27,868     | 1,328        | 124,880      | 522     | 272     |
| 7月        |    | 18,078      | 14       | 6,611        | 8.0    | 28,597     | 4.9    | 16,090  | 6,746             | 3,856,892        | 2,327,251   | 29,547              | 29,902     | 1,716        | 125,094      | 435     | 227     |
| 8月        |    | 17,509      | 15       | 6,695        | 0.6    | 30,192     | 3.9    | 17,012  | 7,107             | 4,626,669        | 2,326,294   | 27,681              | 28,652     | 1,301        | 125,308      | 411     | 220     |
| 9月        |    | 17,305      | 6        | 6,526        | 1.7    | 28,622     | 2.6    | 16,006  | 5,168             | 4,056,261        | 2,324,403   | 26,372              | 13,185     | 1,250        | 124,178      | 395     | 1,537   |
| 10月       |    |             |          |              |        |            |        |         |                   |                  |             |                     |            |              |              |         |         |
| 11月       |    |             |          |              |        |            |        |         |                   |                  |             |                     |            |              |              |         |         |
| 12月       |    |             |          |              |        |            |        |         |                   |                  |             |                     |            |              |              |         |         |
| 令和 6年 1月  |    |             |          |              |        |            |        |         |                   |                  |             |                     |            |              |              |         |         |
| 2月        |    |             |          |              |        |            |        |         |                   |                  |             |                     |            |              |              |         |         |
| 3月        |    |             |          |              |        |            |        |         |                   |                  |             |                     |            |              |              |         |         |
| 5年度合計     |    | 124,611     | 141      | 45,479       | —      | 163,876    | —      | 90,727  | 39,636            | 23,360,165       | 13,916,451  | 234,756             | 194,296    | 10,266       | 748,378      | 2,856   | 2,821   |
| 5年度月平均    |    | 20,769      | 24       | 7,580        | —      | 27,313     | —      | 15,121  | 6,606             | 3,893,361        | 2,319,409   | 39,126              | 32,383     | 1,711        | 124,730      | —       | —       |
| 前年同月比 (%) |    | 2.4         | 100.0    | 1.7          | —      | 2.6        | —      | 5.3     | ▲ 2.4             | 1.8              | 1.0         | 8.1                 | ▲ 54.1     | ▲ 26.2       | 0.9          | 4.2     | 8.4     |
| 前年同期比 (%) |    | 2.2         | ▲ 11.3   | 3.9          | —      | 3.8        | —      | 6.9     | 5.2               | 5.0              | 1.0         | 0.9                 | ▲ 9.9      | ▲ 6.2        | 0.9          | ▲ 1.3   | 3.7     |



# 令和5年度 ハローワークのマッチング機能に関する業務の評価・改善の取組にかかる実績について

労働市場全体のマッチング機能の強化のため、国、地方自治体及び民間の需給調整機関が、それぞれの役割・機能に応じた連携を強化していくとともに、国が直接運営する無料職業紹介機関として雇用対策の基軸をなすハローワークはマッチング機能の更なる強化を図っていきます。

下記、主要指標である「就職件数(一般)」、「求人充足数(一般)」、「雇用保険受給者の早期再就職件数」は、マッチング業務のうち、特に中核的な業務の成果を測定する指標です。

| 主要指標  | 労働局計                              | ハローワーク名 |       |       |       |       |       |       |       |       |       |       |       |       |       |       |
|-------|-----------------------------------|---------|-------|-------|-------|-------|-------|-------|-------|-------|-------|-------|-------|-------|-------|-------|
|       |                                   | 横浜      | 戸塚    | 川崎    | 横須賀   | 平塚    | 小田原   | 藤沢    | 相模原   | 厚木    | 松田    | 横浜南   | 川崎北   | 港北    | 大和    |       |
| a     | 就職件数(一般) * 1<br>5年度目標値            | 46,700  | 8,375 | 3,021 | 3,562 | 2,877 | 2,848 | 1,703 | 4,313 | 4,038 | 2,802 | 1,672 | 1,775 | 3,882 | 3,336 | 2,496 |
| b     | 実績値(5年度9月)                        | 3,512   | 608   | 237   | 258   | 225   | 207   | 122   | 310   | 321   | 222   | 115   | 123   | 315   | 273   | 176   |
| c     | 実績<br>(5年度4月～9月累計)                | 21,444  | 3,643 | 1,391 | 1,680 | 1,352 | 1,311 | 834   | 1,941 | 1,929 | 1,258 | 795   | 724   | 1,919 | 1,583 | 1,084 |
| (c/a) | 5年度目標に対する<br>推抄割合(%)              | 45.9%   | 43.5% | 46.0% | 47.2% | 47.0% | 46.0% | 49.0% | 45.0% | 47.8% | 44.9% | 47.5% | 40.8% | 49.4% | 47.5% | 43.4% |
| d     | 求人充足数(一般) * 2<br>5年度目標値           | 40,055  | 9,142 | 1,919 | 3,362 | 2,028 | 2,328 | 1,465 | 3,379 | 3,355 | 2,859 | 1,288 | 1,496 | 2,485 | 3,171 | 1,778 |
| e     | 実績値(5年度9月)                        | 3,065   | 740   | 152   | 266   | 163   | 169   | 96    | 250   | 277   | 227   | 86    | 101   | 197   | 234   | 107   |
| f     | 実績<br>(5年度4月～9月累計)                | 18,727  | 4,441 | 866   | 1,605 | 961   | 1,099 | 716   | 1,535 | 1,623 | 1,299 | 594   | 607   | 1,233 | 1,378 | 770   |
| (f/d) | 5年度目標に対する<br>推抄割合(%)              | 46.8%   | 48.6% | 45.1% | 47.7% | 47.4% | 47.2% | 48.9% | 45.4% | 48.4% | 45.4% | 46.1% | 40.6% | 49.6% | 43.5% | 43.3% |
| g     | 雇用保険受給者の<br>早期再就職件数 * 3<br>5年度目標値 | 23,603  | 4,145 | 1,606 | 2,004 | 916   | 1,050 | 629   | 2,093 | 1,826 | 1,407 | 666   | 766   | 2,896 | 2,703 | 896   |
| h     | 実績値(5年度7月)                        | 2,416   | 403   | 154   | 238   | 87    | 109   | 69    | 203   | 243   | 152   | 89    | 62    | 297   | 258   | 52    |
| i     | 実績<br>(5年度4月～7月累計)                | 9,275   | 1,537 | 642   | 760   | 340   | 462   | 256   | 762   | 800   | 527   | 287   | 317   | 1,185 | 1,070 | 330   |
| (i/g) | 5年度目標に対する<br>推抄割合(%)              | 39.3%   | 37.1% | 40.0% | 37.9% | 37.1% | 44.0% | 40.7% | 36.4% | 43.8% | 37.5% | 43.1% | 41.4% | 40.9% | 39.6% | 36.8% |

\* 1: 県内ハローワークにおいて受理した求人に対して、全国ハローワークからの職業紹介により就職が確認された件数。

\* 2: 令和3年9月以降、ハローワークインターネットサービスの機能拡充に伴い、ハローワークに来所せず、ハローワークインターネットサービスで、探した求人に直接応募する「オンライン自主応募」による求人充足数が含まれている。

\* 3: 雇用保険受給者が所定給付日数を3分の2以上残して就職された方の件数。

\* 4: 雇用保険受給者の早期再就職件数の令和5年度8月分実績値については、次回以降公表。