

1. 一般職業紹介状況（新規学卒者を除き、パートタイムを含む）主要項目

| 項目                     | 年月                     | 令和2年<br>5月 | 前年同月    | 前年同月比、差<br>(%、ポイント) | 前月   | 前月比、差<br>(%、ポイント) |
|------------------------|------------------------|------------|---------|---------------------|------|-------------------|
| 全<br>数                 | 1 新規求職申込件数(件)          | 18,703     | 21,788  | ▲ 14.2              | —    | —                 |
|                        | 2 月間有効求職者数(人)          | 91,723     | 99,112  | ▲ 7.5               | —    | —                 |
|                        | 3 新規求人数(人)             | 24,935     | 36,552  | ▲ 31.8              | —    | —                 |
|                        | 4 月間有効求人数(人)           | 77,359     | 106,079 | ▲ 27.1              | —    | —                 |
|                        | 5 紹介件数(件)              | 17,004     | 29,427  | ▲ 42.2              | —    | —                 |
|                        | 6 就職件数(件)              | 2,395      | 4,651   | ▲ 48.5              | —    | —                 |
|                        | 7 充足数(人)               | 2,054      | 4,054   | ▲ 49.3              | —    | —                 |
|                        | 8 新規求人倍率(3/1)(倍)       | 1.33       | 1.68    | ▲ 0.35              | —    | —                 |
|                        | 季節調整値(倍)               | 1.50       | —       | —                   | 1.46 | 0.04              |
|                        | 9 有効求人倍率(4/2)(倍)       | 0.84       | 1.07    | ▲ 0.23              | —    | —                 |
|                        | 季節調整値(倍)               | 0.95       | —       | —                   | 1.03 | ▲ 0.08            |
|                        | 10 紹介率<br>(5/2×100)(%) | 18.5       | 29.7    | ▲ 11.2              | —    | —                 |
| 11 就職率<br>(6/1×100)(%) | 12.8                   | 21.3       | ▲ 8.5   | —                   | —    |                   |
| 12 充足率<br>(7/3×100)(%) | 8.2                    | 11.1       | ▲ 2.9   | —                   | —    |                   |

(注) 1. 季節調整法はセンサス局法Ⅱ(X-12-ARIMA)による。

なお、令和元年12月以前の季節調整値は、令和2年1月分公表時に新季節指数により改訂されている。

2. ▲は減少

## 2. 一般職業紹介状況全数

| 項目<br>年月  | 1. 新規求職申込件数<br>(件) |          | 2. 月間有効求職者数<br>(人) |          | 3. 紹介件数<br>(件) |          |
|-----------|--------------------|----------|--------------------|----------|----------------|----------|
|           |                    | うち<br>男子 |                    | うち<br>男子 |                | うち<br>男子 |
| 27年度月平均   | 23,846             | 11,775   | 105,728            | 53,272   | 44,475         | 25,266   |
| 28年度月平均   | 22,578             | 10,932   | 99,500             | 49,708   | 40,541         | 22,664   |
| 29年度月平均   | 21,680             | 10,254   | 96,475             | 46,989   | 35,893         | 19,409   |
| 30年度月平均   | 20,437             | 9,830    | 93,298             | 45,853   | 31,202         | 16,989   |
| 31年度月平均   | 19,950             | 9,658    | 92,261             | 45,670   | 27,790         | 15,069   |
| 令和元年 5月   | 21,788             | 10,280   | 99,112             | 49,351   | 29,427         | 15,365   |
| 6月        | 19,187             | 9,057    | 97,399             | 48,264   | 30,700         | 16,562   |
| 7月        | 21,021             | 10,248   | 95,939             | 47,081   | 30,932         | 16,790   |
| 8月        | 18,138             | 8,533    | 93,014             | 45,340   | 26,112         | 14,125   |
| 9月        | 19,157             | 9,017    | 92,619             | 44,877   | 27,731         | 14,686   |
| 10月       | 20,155             | 9,882    | 92,627             | 45,263   | 28,387         | 15,688   |
| 11月       | 16,998             | 8,257    | 89,430             | 44,071   | 26,760         | 15,147   |
| 12月       | 14,718             | 7,321    | 84,415             | 42,214   | 21,835         | 12,422   |
| 令和2年 1月   | 20,980             | 10,306   | 85,903             | 43,226   | 23,022         | 12,838   |
| 2月        | 19,324             | 9,119    | 87,864             | 43,898   | 28,128         | 14,700   |
| 3月        | 19,803             | 9,780    | 90,739             | 45,530   | 29,072         | 15,612   |
| 4月        | 22,501             | 11,878   | 92,235             | 47,328   | 17,943         | 10,530   |
| 5月        | 18,703             | 9,330    | 91,723             | 47,483   | 17,004         | 9,795    |
| 前年同月比 (%) | ▲ 14.2             | ▲ 9.2    | ▲ 7.5              | ▲ 3.8    | ▲ 42.2         | ▲ 36.3   |

|             |       |       |       |        |       |       |       |
|-------------|-------|-------|-------|--------|-------|-------|-------|
| 安定所別<br>5月分 | 横浜    | 2,873 | 1,441 | 13,777 | 7,141 | 2,105 | 1,220 |
|             | 戸塚    | 1,252 | 651   | 6,081  | 3,296 | 1,078 | 622   |
|             | 川崎    | 1,391 | 719   | 6,054  | 3,185 | 1,308 | 881   |
|             | 横須賀   | 845   | 424   | 4,020  | 2,071 | 809   | 478   |
|             | 平塚    | 895   | 478   | 4,698  | 2,609 | 887   | 564   |
|             | 小田原   | 522   | 261   | 2,739  | 1,494 | 504   | 293   |
|             | 藤沢    | 1,814 | 838   | 8,852  | 4,405 | 1,856 | 939   |
|             | 相模原   | 1,590 | 829   | 7,599  | 4,004 | 1,344 | 700   |
|             | 厚木    | 1,054 | 537   | 5,245  | 2,774 | 871   | 493   |
|             | 松田    | 553   | 279   | 2,719  | 1,427 | 408   | 208   |
|             | 横浜南   | 599   | 291   | 3,178  | 1,611 | 496   | 289   |
|             | 川崎北   | 2,126 | 1,019 | 11,505 | 5,837 | 1,683 | 988   |
|             | 港北    | 1,770 | 826   | 8,874  | 4,458 | 1,562 | 893   |
|             | 大和    | 848   | 449   | 3,830  | 1,972 | 752   | 484   |
|             | プラザ横浜 | 571   | 288   | 2,552  | 1,199 | 1,341 | 743   |

(新規学卒を除き、パートタイムを含む)

| 4. 就職件数<br>(件) |               |        | 5. 新規<br>求人数<br>(人) | 6. 月間有効<br>求人数<br>(人) | 7. 充足数<br>(人) |
|----------------|---------------|--------|---------------------|-----------------------|---------------|
| うち<br>男子       | うち雇用保険<br>受給者 |        |                     |                       |               |
| 5,725          | 2,984         | 1,352  | 35,573              | 101,800               | 4,999         |
| 5,557          | 2,830         | 1,317  | 36,729              | 105,503               | 4,812         |
| 5,261          | 2,623         | 1,264  | 39,370              | 113,990               | 4,607         |
| 4,797          | 2,425         | 1,209  | 38,162              | 111,982               | 4,184         |
| 4,324          | 2,176         | 1,116  | 35,903              | 106,428               | 3,753         |
| 4,651          | 2,362         | 1,127  | 36,552              | 106,079               | 4,054         |
| 4,681          | 2,337         | 1,183  | 35,555              | 106,092               | 4,054         |
| 4,719          | 2,380         | 1,239  | 38,487              | 108,050               | 4,041         |
| 3,908          | 2,065         | 1,018  | 36,493              | 107,857               | 3,455         |
| 4,333          | 2,191         | 1,172  | 34,242              | 107,078               | 3,815         |
| 4,580          | 2,340         | 1,309  | 40,970              | 109,970               | 3,944         |
| 4,103          | 2,053         | 1,155  | 36,985              | 110,646               | 3,662         |
| 3,780          | 1,941         | 1,018  | 32,104              | 107,971               | 3,217         |
| 3,201          | 1,632         | 888    | 33,604              | 101,220               | 2,764         |
| 3,811          | 1,879         | 974    | 36,882              | 101,860               | 3,233         |
| 5,153          | 2,397         | 1,188  | 32,382              | 100,696               | 4,524         |
| 3,166          | 1,641         | 740    | 23,327              | 88,163                | 2,751         |
| 2,395          | 1,248         | 581    | 24,935              | 77,359                | 2,054         |
| ▲ 48.5         | ▲ 47.2        | ▲ 48.4 | ▲ 31.8              | ▲ 27.1                | ▲ 49.3        |

|     |     |    |       |        |     |
|-----|-----|----|-------|--------|-----|
| 262 | 132 | 63 | 6,263 | 21,523 | 515 |
| 148 | 74  | 37 | 1,064 | 3,794  | 101 |
| 146 | 93  | 34 | 2,573 | 7,661  | 153 |
| 132 | 74  | 33 | 737   | 2,365  | 76  |
| 156 | 79  | 37 | 871   | 3,094  | 135 |
| 85  | 47  | 15 | 485   | 1,546  | 80  |
| 285 | 129 | 77 | 1,606 | 5,695  | 196 |
| 192 | 96  | 52 | 2,081 | 5,936  | 149 |
| 192 | 110 | 32 | 1,777 | 4,838  | 157 |
| 99  | 53  | 21 | 664   | 1,625  | 75  |
| 69  | 36  | 16 | 490   | 1,606  | 78  |
| 156 | 81  | 49 | 2,053 | 5,279  | 92  |
| 199 | 98  | 55 | 3,465 | 9,870  | 167 |
| 144 | 84  | 34 | 806   | 2,527  | 80  |
| 130 | 62  | 26 | 0     | 0      | 0   |

### 3. 一般職業紹介状況全数

| 項目<br>年月  | 1. 新規求職申込件数<br>(件) |          | 2. 月間有効求職者数<br>(人) |          | 3. 紹介件数<br>(件) |          |
|-----------|--------------------|----------|--------------------|----------|----------------|----------|
|           |                    | うち<br>男子 |                    | うち<br>男子 |                | うち<br>男子 |
| 27年度月平均   | 16,457             | 9,571    | 73,248             | 43,396   | 32,263         | 20,419   |
| 28年度月平均   | 15,380             | 8,757    | 68,115             | 39,933   | 28,830         | 18,030   |
| 29年度月平均   | 14,390             | 8,011    | 64,362             | 36,851   | 24,558         | 15,014   |
| 30年度月平均   | 13,400             | 7,517    | 61,228             | 35,216   | 21,071         | 12,830   |
| 31年度月平均   | 12,944             | 7,300    | 60,295             | 34,847   | 18,241         | 11,110   |
| 令和元年 5月   | 13,392             | 7,500    | 63,675             | 36,905   | 19,253         | 11,377   |
| 6月        | 12,354             | 6,916    | 62,315             | 36,111   | 20,252         | 12,236   |
| 7月        | 13,851             | 7,875    | 62,291             | 35,945   | 20,710         | 12,450   |
| 8月        | 12,032             | 6,574    | 61,063             | 34,980   | 17,660         | 10,754   |
| 9月        | 12,360             | 6,928    | 60,621             | 34,642   | 18,203         | 11,036   |
| 10月       | 13,102             | 7,524    | 60,622             | 34,874   | 18,673         | 11,691   |
| 11月       | 11,105             | 6,326    | 58,383             | 33,841   | 17,491         | 11,109   |
| 12月       | 9,885              | 5,663    | 55,685             | 32,481   | 14,789         | 9,328    |
| 令和2年 1月   | 13,931             | 7,814    | 56,947             | 33,232   | 15,194         | 9,412    |
| 2月        | 12,539             | 6,866    | 58,066             | 33,539   | 17,772         | 10,541   |
| 3月        | 13,053             | 7,409    | 59,878             | 34,617   | 18,213         | 10,846   |
| 4月        | 15,683             | 9,042    | 61,770             | 36,001   | 12,286         | 7,843    |
| 5月        | 12,691             | 7,050    | 61,952             | 36,138   | 11,499         | 7,306    |
| 前年同月比 (%) | ▲ 5.2              | ▲ 6.0    | ▲ 2.7              | ▲ 2.1    | ▲ 40.3         | ▲ 35.8   |

|                                     |       |       |       |       |       |       |     |
|-------------------------------------|-------|-------|-------|-------|-------|-------|-----|
| 安<br>定<br>所<br>別<br><br>5<br>月<br>分 | 横 浜   | 1,985 | 1,078 | 9,652 | 5,556 | 1,443 | 893 |
|                                     | 戸 塚   | 800   | 464   | 3,935 | 2,375 | 715   | 457 |
|                                     | 川 崎   | 987   | 570   | 4,342 | 2,591 | 896   | 681 |
|                                     | 横須賀   | 543   | 298   | 2,442 | 1,412 | 489   | 321 |
|                                     | 平 塚   | 606   | 360   | 3,037 | 1,904 | 606   | 450 |
|                                     | 小田原   | 322   | 187   | 1,674 | 1,012 | 307   | 193 |
|                                     | 藤 沢   | 1,231 | 633   | 5,810 | 3,281 | 1,239 | 709 |
|                                     | 相模原   | 1,044 | 603   | 5,073 | 3,015 | 941   | 520 |
|                                     | 厚 木   | 702   | 403   | 3,428 | 2,094 | 609   | 391 |
|                                     | 松 田   | 342   | 192   | 1,732 | 1,040 | 242   | 143 |
|                                     | 横浜南   | 385   | 207   | 1,944 | 1,118 | 328   | 208 |
|                                     | 川崎北   | 1,512 | 821   | 8,140 | 4,622 | 1,228 | 774 |
|                                     | 港 北   | 1,240 | 644   | 6,188 | 3,505 | 1,059 | 673 |
|                                     | 大 和   | 568   | 339   | 2,648 | 1,584 | 500   | 358 |
|                                     | プラザ横浜 | 424   | 251   | 1,907 | 1,029 | 897   | 535 |

(新規学卒・パートタイムを除く)

| 4. 就職件数<br>(件) |               |        | 5. 新規<br>求人数<br>(人) | 6. 月間有効<br>求人数<br>(人) | 7. 他県への<br>就職件数<br>(人) | 8. 充足数<br>(人) | 9. 他県から<br>の充足数<br>(人) |
|----------------|---------------|--------|---------------------|-----------------------|------------------------|---------------|------------------------|
| うち<br>男子       | うち雇用保険<br>受給者 |        |                     |                       |                        |               |                        |
| 3,353          | 2,134         | 963    | 21,647              | 62,564                | 1,004                  | 2,924         | 592                    |
| 3,130          | 1,967         | 915    | 21,909              | 63,776                | 940                    | 2,711         | 543                    |
| 2,880          | 1,780         | 859    | 23,674              | 69,194                | 854                    | 2,517         | 506                    |
| 2,589          | 1,594         | 810    | 23,011              | 68,255                | 768                    | 2,249         | 441                    |
| 2,272          | 1,393         | 747    | 21,363              | 63,936                | 676                    | 1,943         | 365                    |
| 2,400          | 1,500         | 750    | 21,843              | 63,599                | 673                    | 2,090         | 399                    |
| 2,462          | 1,523         | 812    | 21,523              | 64,455                | 749                    | 2,087         | 400                    |
| 2,502          | 1,519         | 839    | 22,791              | 65,338                | 751                    | 2,127         | 394                    |
| 2,127          | 1,322         | 678    | 22,120              | 65,401                | 607                    | 1,884         | 378                    |
| 2,278          | 1,428         | 809    | 20,889              | 65,076                | 680                    | 1,954         | 367                    |
| 2,447          | 1,519         | 884    | 23,912              | 66,314                | 750                    | 2,066         | 381                    |
| 2,131          | 1,339         | 754    | 21,712              | 66,166                | 613                    | 1,891         | 382                    |
| 2,034          | 1,234         | 681    | 19,559              | 64,832                | 648                    | 1,700         | 325                    |
| 1,690          | 1,026         | 574    | 19,866              | 60,984                | 505                    | 1,457         | 279                    |
| 2,016          | 1,208         | 654    | 20,702              | 59,811                | 638                    | 1,647         | 282                    |
| 2,549          | 1,438         | 769    | 19,495              | 59,422                | 731                    | 2,145         | 356                    |
| 1,600          | 978           | 501    | 14,350              | 53,293                | 490                    | 1,317         | 229                    |
| 1,221          | 755           | 383    | 14,968              | 47,794                | 334                    | 1,023         | 160                    |
| ▲ 49.1         | ▲ 49.7        | ▲ 48.9 | ▲ 31.5              | ▲ 24.9                | ▲ 50.4                 | ▲ 51.1        | ▲ 59.9                 |

|     |    |    |       |        |    |     |    |
|-----|----|----|-------|--------|----|-----|----|
| 123 | 65 | 34 | 3,801 | 13,657 | 27 | 232 | 31 |
| 69  | 42 | 23 | 687   | 2,337  | 13 | 58  | 5  |
| 94  | 67 | 25 | 1,733 | 5,418  | 36 | 98  | 32 |
| 61  | 44 | 22 | 406   | 1,240  | 11 | 36  | 1  |
| 85  | 54 | 28 | 546   | 1,933  | 16 | 67  | 6  |
| 46  | 28 | 14 | 250   | 843    | 10 | 42  | 5  |
| 144 | 82 | 57 | 880   | 3,264  | 30 | 94  | 5  |
| 108 | 62 | 34 | 1,302 | 3,692  | 38 | 63  | 12 |
| 95  | 63 | 23 | 1,080 | 3,120  | 22 | 74  | 6  |
| 48  | 33 | 13 | 371   | 959    | 9  | 34  | 1  |
| 40  | 25 | 11 | 320   | 960    | 6  | 44  | 6  |
| 83  | 51 | 31 | 1,120 | 3,014  | 44 | 47  | 13 |
| 86  | 55 | 32 | 2,018 | 5,826  | 27 | 91  | 30 |
| 72  | 47 | 17 | 454   | 1,531  | 18 | 43  | 7  |
| 67  | 37 | 19 | 0     | 0      | 27 | 0   | 0  |

#### 4. 中高年齢者の職業紹介状況

| 項目<br>年月  | 新規求職申込件数 (件) |        |       |       | 月間有効求職者数 (人) |        |       |       |
|-----------|--------------|--------|-------|-------|--------------|--------|-------|-------|
|           | 55～59歳       | 60～64歳 | 65歳以上 |       | 55～59歳       | 60～64歳 | 65歳以上 |       |
| 27年度月平均   | 6,597        | 1,193  | 1,105 | 728   | 30,866       | 5,946  | 5,669 | 2,736 |
| 28年度月平均   | 6,510        | 1,197  | 1,057 | 764   | 30,002       | 5,829  | 5,326 | 2,802 |
| 29年度月平均   | 6,356        | 1,196  | 1,032 | 792   | 29,053       | 5,762  | 5,187 | 2,910 |
| 30年度月平均   | 6,242        | 1,177  | 1,023 | 821   | 28,825       | 5,791  | 5,135 | 3,046 |
| 31年度月平均   | 6,252        | 1,247  | 1,056 | 842   | 29,478       | 6,250  | 5,406 | 3,129 |
| 令和元年 5月   | 6,358        | 1,221  | 1,056 | 941   | 31,163       | 6,425  | 5,612 | 3,886 |
| 6月        | 5,862        | 1,149  | 993   | 760   | 30,654       | 6,356  | 5,589 | 3,764 |
| 7月        | 6,649        | 1,336  | 1,104 | 858   | 30,396       | 6,444  | 5,683 | 3,140 |
| 8月        | 5,513        | 1,054  | 946   | 650   | 29,564       | 6,295  | 5,540 | 2,879 |
| 9月        | 5,672        | 1,045  | 946   | 727   | 29,188       | 6,128  | 5,461 | 2,835 |
| 10月       | 6,386        | 1,355  | 1,059 | 823   | 29,457       | 6,296  | 5,478 | 2,853 |
| 11月       | 5,269        | 1,082  | 837   | 649   | 28,372       | 6,133  | 5,185 | 2,803 |
| 12月       | 4,830        | 1,024  | 744   | 616   | 27,256       | 5,991  | 4,916 | 2,716 |
| 令和2年 1月   | 6,724        | 1,349  | 1,169 | 877   | 28,010       | 6,116  | 5,103 | 2,772 |
| 2月        | 6,264        | 1,212  | 1,035 | 793   | 28,711       | 6,140  | 5,180 | 2,963 |
| 3月        | 6,303        | 1,238  | 1,099 | 843   | 29,656       | 6,262  | 5,405 | 3,177 |
| 4月        | 7,942        | 1,557  | 1,435 | 1,255 | 30,773       | 6,429  | 5,719 | 3,588 |
| 5月        | 6,268        | 1,253  | 986   | 914   | 30,634       | 6,382  | 5,570 | 3,658 |
| 前年同月比 (%) | ▲ 1.4        | 2.6    | ▲ 6.6 | ▲ 2.9 | ▲ 1.7        | ▲ 0.7  | ▲ 0.7 | ▲ 5.9 |

|                                     |       |     |     |     |     |       |       |     |     |
|-------------------------------------|-------|-----|-----|-----|-----|-------|-------|-----|-----|
| 安<br>定<br>所<br>別<br><br>5<br>月<br>分 | 横 浜   | 938 | 181 | 146 | 151 | 4,849 | 1,010 | 864 | 674 |
|                                     | 戸 塚   | 425 | 69  | 73  | 75  | 1,987 | 368   | 378 | 259 |
|                                     | 川 崎   | 458 | 92  | 60  | 76  | 1,956 | 391   | 342 | 198 |
|                                     | 横須賀   | 285 | 54  | 59  | 30  | 1,263 | 270   | 256 | 122 |
|                                     | 平 塚   | 303 | 59  | 54  | 33  | 1,476 | 302   | 315 | 145 |
|                                     | 小田原   | 166 | 38  | 42  | 23  | 855   | 169   | 200 | 84  |
|                                     | 藤 沢   | 620 | 122 | 89  | 90  | 2,904 | 581   | 487 | 379 |
|                                     | 相模原   | 532 | 108 | 86  | 71  | 2,511 | 536   | 421 | 267 |
|                                     | 厚 木   | 332 | 56  | 41  | 47  | 1,644 | 335   | 273 | 196 |
|                                     | 松 田   | 156 | 28  | 23  | 20  | 850   | 173   | 149 | 93  |
|                                     | 横浜南   | 200 | 51  | 26  | 35  | 1,002 | 202   | 203 | 130 |
|                                     | 川崎北   | 690 | 152 | 103 | 103 | 3,788 | 795   | 690 | 467 |
|                                     | 港 北   | 612 | 128 | 97  | 89  | 3,073 | 693   | 550 | 395 |
|                                     | 大 和   | 294 | 57  | 46  | 44  | 1,314 | 270   | 242 | 125 |
|                                     | フラサ横浜 | 257 | 58  | 41  | 27  | 1,162 | 287   | 200 | 124 |

(注)1. 中高年齢者とは 45歳以上。

(パートタイムを除く)

|        | 紹介件数 (件) |        |        | 就職件数 (件) |        |        | 就職率 (%) |        |
|--------|----------|--------|--------|----------|--------|--------|---------|--------|
|        | 55～59歳   | 60～64歳 | 65歳以上  | 55～59歳   | 60～64歳 | 65歳以上  |         |        |
| 14,964 | 3,185    | 1,792  | 714    | 1,339    | 266    | 203    | 82      | 20.3   |
| 14,039 | 3,022    | 1,748  | 731    | 1,331    | 252    | 203    | 93      | 20.4   |
| 12,652 | 2,775    | 1,704  | 749    | 1,291    | 256    | 193    | 96      | 20.3   |
| 11,432 | 2,531    | 1,667  | 710    | 1,243    | 235    | 195    | 104     | 19.9   |
| 10,306 | 2,391    | 1,540  | 747    | 1,146    | 229    | 181    | 100     | 18.3   |
| 10,535 | 2,326    | 1,620  | 816    | 1,157    | 227    | 172    | 104     | 18.2   |
| 11,326 | 2,526    | 1,650  | 850    | 1,289    | 256    | 229    | 119     | 22.0   |
| 11,634 | 2,632    | 1,619  | 885    | 1,264    | 237    | 205    | 115     | 19.0   |
| 10,035 | 2,382    | 1,456  | 667    | 1,117    | 236    | 169    | 107     | 20.3   |
| 10,499 | 2,421    | 1,591  | 805    | 1,153    | 239    | 182    | 97      | 20.3   |
| 10,482 | 2,512    | 1,506  | 688    | 1,233    | 236    | 173    | 111     | 19.3   |
| 10,060 | 2,446    | 1,506  | 677    | 1,090    | 221    | 178    | 87      | 20.7   |
| 8,597  | 2,079    | 1,248  | 590    | 1,012    | 213    | 140    | 85      | 21.0   |
| 8,550  | 2,160    | 1,406  | 592    | 857      | 188    | 133    | 72      | 12.7   |
| 10,204 | 2,389    | 1,590  | 812    | 1,016    | 212    | 157    | 83      | 16.2   |
| 10,459 | 2,411    | 1,592  | 799    | 1,282    | 245    | 214    | 108     | 20.3   |
| 7,196  | 1,794    | 1,251  | 528    | 805      | 166    | 136    | 74      | 10.1   |
| 6,683  | 1,680    | 1,074  | 516    | 659      | 133    | 113    | 68      | 10.5   |
| ▲ 36.6 | ▲ 27.8   | ▲ 33.7 | ▲ 36.8 | ▲ 43.0   | ▲ 41.4 | ▲ 34.3 | ▲ 34.6  | ▲ 7.7P |

|     |     |     |    |    |    |    |    |      |
|-----|-----|-----|----|----|----|----|----|------|
| 752 | 200 | 142 | 78 | 67 | 15 | 9  | 9  | 7.1  |
| 453 | 103 | 40  | 45 | 42 | 12 | 5  | 1  | 9.9  |
| 446 | 116 | 58  | 31 | 56 | 6  | 14 | 10 | 12.2 |
| 304 | 80  | 48  | 14 | 36 | 10 | 9  | 1  | 12.6 |
| 402 | 96  | 72  | 24 | 40 | 8  | 6  | 4  | 13.2 |
| 150 | 37  | 20  | 14 | 23 | 6  | 7  | 3  | 13.9 |
| 753 | 191 | 143 | 37 | 80 | 17 | 9  | 5  | 12.9 |
| 535 | 134 | 65  | 38 | 56 | 14 | 8  | 4  | 10.5 |
| 337 | 77  | 53  | 20 | 34 | 4  | 1  | 7  | 10.2 |
| 127 | 32  | 18  | 11 | 27 | 3  | 3  | 3  | 17.3 |
| 146 | 27  | 15  | 4  | 15 | 3  | 4  | 2  | 7.5  |
| 779 | 206 | 171 | 67 | 49 | 10 | 10 | 6  | 7.1  |
| 663 | 200 | 119 | 64 | 51 | 6  | 13 | 5  | 8.3  |
| 298 | 71  | 42  | 22 | 37 | 6  | 9  | 4  | 12.6 |
| 538 | 110 | 68  | 47 | 46 | 13 | 6  | 4  | 17.9 |

(注)2.「就職率」の前年同月比は前年同月差である。(Pはポイントの略)

## 5. パートタイム職業紹介状況

| 項目<br>年月  | 新規求職申込件数 |          | 月間有効求職者数 |          | 新規         | 月間有効       | 就職件数   |          |
|-----------|----------|----------|----------|----------|------------|------------|--------|----------|
|           | (件)      | うち<br>男子 | (人)      | うち<br>男子 | 求人数<br>(人) | 求人数<br>(人) | (件)    | うち<br>男子 |
| 27年度月平均   | 7,389    | 2,205    | 32,480   | 9,877    | 13,926     | 39,236     | 2,372  | 850      |
| 28年度月平均   | 7,198    | 2,175    | 31,385   | 9,775    | 14,820     | 41,727     | 2,427  | 863      |
| 29年度月平均   | 7,291    | 2,243    | 32,113   | 10,138   | 15,696     | 44,797     | 2,382  | 843      |
| 30年度月平均   | 7,036    | 2,313    | 32,070   | 10,638   | 15,151     | 43,727     | 2,208  | 831      |
| 31年度月平均   | 7,006    | 2,358    | 31,967   | 10,823   | 14,541     | 42,492     | 2,051  | 784      |
| 令和元年 5月   | 8,396    | 2,780    | 35,437   | 12,446   | 14,709     | 42,480     | 2,251  | 862      |
| 6月        | 6,833    | 2,141    | 35,084   | 12,153   | 14,032     | 41,637     | 2,219  | 814      |
| 7月        | 7,170    | 2,373    | 33,648   | 11,136   | 15,696     | 42,712     | 2,217  | 861      |
| 8月        | 6,106    | 1,959    | 31,951   | 10,360   | 14,373     | 42,456     | 1,781  | 743      |
| 9月        | 6,797    | 2,089    | 31,998   | 10,235   | 13,353     | 42,002     | 2,055  | 763      |
| 10月       | 7,053    | 2,358    | 32,005   | 10,389   | 17,058     | 43,656     | 2,133  | 821      |
| 11月       | 5,893    | 1,931    | 31,047   | 10,230   | 15,273     | 44,480     | 1,972  | 714      |
| 12月       | 4,833    | 1,658    | 28,730   | 9,733    | 12,545     | 43,139     | 1,746  | 707      |
| 令和2年 1月   | 7,049    | 2,492    | 28,956   | 9,994    | 13,738     | 40,236     | 1,511  | 606      |
| 2月        | 6,785    | 2,253    | 29,798   | 10,359   | 16,180     | 42,049     | 1,795  | 671      |
| 3月        | 6,750    | 2,371    | 30,861   | 10,913   | 12,887     | 41,274     | 2,604  | 959      |
| 4月        | 6,818    | 2,836    | 30,465   | 11,327   | 8,977      | 34,870     | 1,566  | 663      |
| 5月        | 6,012    | 2,280    | 29,771   | 11,345   | 9,967      | 29,565     | 1,174  | 493      |
| 前年同月比 (%) | ▲ 28.4   | ▲ 18.0   | ▲ 16.0   | ▲ 8.8    | ▲ 32.2     | ▲ 30.4     | ▲ 47.8 | ▲ 42.8   |

|                                     |       |     |     |       |       |       |       |     |    |
|-------------------------------------|-------|-----|-----|-------|-------|-------|-------|-----|----|
| 安<br>定<br>所<br>別<br><br>5<br>月<br>分 | 横 浜   | 888 | 363 | 4,125 | 1,585 | 2,462 | 7,866 | 139 | 67 |
|                                     | 戸 塚   | 452 | 187 | 2,146 | 921   | 377   | 1,457 | 79  | 32 |
|                                     | 川 崎   | 404 | 149 | 1,712 | 594   | 840   | 2,243 | 52  | 26 |
|                                     | 横須賀   | 302 | 126 | 1,578 | 659   | 331   | 1,125 | 71  | 30 |
|                                     | 平 塚   | 289 | 118 | 1,661 | 705   | 325   | 1,161 | 71  | 25 |
|                                     | 小田原   | 200 | 74  | 1,065 | 482   | 235   | 703   | 39  | 19 |
|                                     | 藤 沢   | 583 | 205 | 3,042 | 1,124 | 726   | 2,431 | 141 | 47 |
|                                     | 相模原   | 546 | 226 | 2,526 | 989   | 779   | 2,244 | 84  | 34 |
|                                     | 厚 木   | 352 | 134 | 1,817 | 680   | 697   | 1,718 | 97  | 47 |
|                                     | 松 田   | 211 | 87  | 987   | 387   | 293   | 666   | 51  | 20 |
|                                     | 横浜南   | 214 | 84  | 1,234 | 493   | 170   | 646   | 29  | 11 |
|                                     | 川崎北   | 614 | 198 | 3,365 | 1,215 | 933   | 2,265 | 73  | 30 |
|                                     | 港 北   | 530 | 182 | 2,686 | 953   | 1,447 | 4,044 | 113 | 43 |
|                                     | 大 和   | 280 | 110 | 1,182 | 388   | 352   | 996   | 72  | 37 |
|                                     | プラザ横浜 | 147 | 37  | 645   | 170   | 0     | 0     | 63  | 25 |



6. 産業別／規模別新規求人状況

令和2年 5月

(単位:人、%)

| 規 模  | 項 目                         | 一 般 (パートタイムを除く) |        |         | パートタイム |        |         | 全 数 (一般+パート) |        |        |
|------|-----------------------------|-----------------|--------|---------|--------|--------|---------|--------------|--------|--------|
|      |                             | 今 月             | 前年同月   | 前年同月比   | 今 月    | 前年同月   | 前年同月比   | 今 月          | 前年同月   | 前年同月比  |
| A, B | 農, 林, 漁業 (01~04)            | 14              | 26     | ▲ 46.2  | 8      | 29     | ▲ 72.4  | 22           | 55     | ▲ 60.0 |
| C    | 鉱業, 採石業, 砂利採取業 (05)         | 0               | 3      | ▲ 100.0 | 1      | 0      | —       | 1            | 3      | ▲ 66.7 |
| D    | 建設業 (06~08)                 | 2,172           | 2,759  | ▲ 21.3  | 241    | 257    | ▲ 6.2   | 2,413        | 3,016  | ▲ 20.0 |
|      | 06 総合工事業                    | 955             | 1,255  | ▲ 23.9  | 173    | 119    | ▲ 45.4  | 1,128        | 1,374  | ▲ 17.9 |
| E    | 製造業 (09~32)                 | 1,038           | 1,885  | ▲ 44.9  | 308    | 672    | ▲ 54.2  | 1,346        | 2,557  | ▲ 47.4 |
|      | 09 食料品製造業                   | 124             | 200    | ▲ 38.0  | 110    | 235    | ▲ 53.2  | 234          | 435    | ▲ 46.2 |
|      | 10 飲料・たばこ・飼料製造業             | 0               | 0      | —       | 18     | 15     | 20.0    | 18           | 15     | 20.0   |
|      | 11 繊維工業                     | 5               | 18     | ▲ 72.2  | 2      | 0      | —       | 7            | 18     | ▲ 61.1 |
|      | 12 木材・木製品製造業(家具を除く)         | 3               | 9      | ▲ 66.7  | 0      | 3      | ▲ 100.0 | 3            | 12     | ▲ 75.0 |
|      | 13 家具・装備品製造業                | 1               | 14     | ▲ 92.9  | 0      | 3      | ▲ 100.0 | 1            | 17     | ▲ 94.1 |
|      | 14 パルプ・紙・紙加工品製造業            | 19              | 56     | ▲ 66.1  | 19     | 17     | 11.8    | 38           | 73     | ▲ 47.9 |
|      | 15 印刷・同関連業                  | 15              | 35     | ▲ 57.1  | 11     | 18     | ▲ 38.9  | 26           | 53     | ▲ 50.9 |
|      | 16 化学工業                     | 38              | 53     | ▲ 28.3  | 9      | 69     | ▲ 87.0  | 47           | 122    | ▲ 61.5 |
|      | 17 石油製品・石炭製品製造業             | 3               | 9      | ▲ 66.7  | 1      | 1      | 0.0     | 4            | 10     | ▲ 60.0 |
|      | 18 プラスチック製品製造業(別掲を除く)       | 34              | 40     | ▲ 15.0  | 11     | 18     | ▲ 38.9  | 45           | 58     | ▲ 22.4 |
|      | 19 ゴム製品製造業                  | 12              | 20     | ▲ 40.0  | 8      | 4      | 100.0   | 20           | 24     | ▲ 16.7 |
|      | 21 窯業・土石製品製造業               | 19              | 23     | ▲ 17.4  | 1      | 10     | ▲ 90.0  | 20           | 33     | ▲ 39.4 |
|      | 22 鉄鋼業                      | 6               | 54     | ▲ 88.9  | 2      | 4      | ▲ 50.0  | 8            | 58     | ▲ 86.2 |
|      | 23 非鉄金属製造業                  | 7               | 18     | ▲ 61.1  | 8      | 1      | 700.0   | 15           | 19     | ▲ 21.1 |
|      | 24 金属製品製造業                  | 124             | 271    | ▲ 54.2  | 23     | 40     | ▲ 42.5  | 147          | 311    | ▲ 52.7 |
|      | 25 はん用機械器具製造業               | 148             | 172    | ▲ 14.0  | 19     | 26     | ▲ 26.9  | 167          | 198    | ▲ 15.7 |
|      | 26 生産用機械器具製造業               | 75              | 111    | ▲ 32.4  | 8      | 13     | ▲ 38.5  | 83           | 124    | ▲ 33.1 |
|      | 27 業務用機械器具製造業               | 43              | 89     | ▲ 51.7  | 2      | 14     | ▲ 85.7  | 45           | 103    | ▲ 56.3 |
|      | 28 電子部品・デバイス・電子回路製造業        | 14              | 38     | ▲ 63.2  | 4      | 30     | ▲ 86.7  | 18           | 68     | ▲ 73.5 |
|      | 29 電気機械器具製造業                | 89              | 171    | ▲ 48.0  | 32     | 57     | ▲ 43.9  | 121          | 228    | ▲ 46.9 |
|      | (293,294,301 民生用電気機器等)      | 91              | 122    | ▲ 25.4  | 11     | 23     | ▲ 52.2  | 102          | 145    | ▲ 29.7 |
|      | (296,297,302,303,28 電子機器等)  | 50              | 89     | ▲ 43.8  | 11     | 44     | ▲ 75.0  | 61           | 133    | ▲ 54.1 |
|      | 30 情報通信機械器具製造業              | 102             | 117    | ▲ 12.8  | 9      | 19     | ▲ 52.6  | 111          | 136    | ▲ 18.4 |
|      | 31 輸送用機械器具製造業               | 138             | 343    | ▲ 59.8  | 6      | 51     | ▲ 88.2  | 144          | 394    | ▲ 63.5 |
|      | (311 自動車・同附属品製造業)           | 70              | 249    | ▲ 71.9  | 5      | 49     | ▲ 89.8  | 75           | 298    | ▲ 74.8 |
|      | (273,274,275,323 精密機械器具等)   | 39              | 71     | ▲ 45.1  | 2      | 14     | ▲ 85.7  | 41           | 85     | ▲ 51.8 |
|      | 20,32 その他の製造業               | 19              | 24     | ▲ 20.8  | 5      | 24     | ▲ 79.2  | 24           | 48     | ▲ 50.0 |
| F    | 電気・ガス・熱供給・水道業 (33~36)       | 21              | 26     | ▲ 19.2  | 9      | 10     | ▲ 10.0  | 30           | 36     | ▲ 16.7 |
| G    | 情報通信業 (37~41)               | 1,067           | 1,455  | ▲ 26.7  | 88     | 87     | 1.1     | 1,155        | 1,542  | ▲ 25.1 |
|      | 39 情報サービス業                  | 1,043           | 1,402  | ▲ 25.6  | 78     | 74     | 5.4     | 1,121        | 1,476  | ▲ 24.1 |
| H    | 運輸業, 郵便業 (42~49)            | 1,285           | 1,770  | ▲ 27.4  | 364    | 459    | ▲ 20.7  | 1,649        | 2,229  | ▲ 26.0 |
| I    | 卸売業, 小売業 (50~61)            | 1,241           | 2,022  | ▲ 38.6  | 725    | 1,950  | ▲ 62.8  | 1,966        | 3,972  | ▲ 50.5 |
|      | 50~55 卸売業                   | 533             | 480    | 11.0    | 154    | 266    | ▲ 42.1  | 687          | 746    | ▲ 7.9  |
|      | 56~61 小売業                   | 708             | 1,542  | ▲ 54.1  | 571    | 1,684  | ▲ 66.1  | 1,279        | 3,226  | ▲ 60.4 |
|      | 56 各種商品小売業                  | 198             | 178    | 11.2    | 197    | 350    | ▲ 43.7  | 395          | 528    | ▲ 25.2 |
| J    | 金融業, 保険業 (62~67)            | 102             | 140    | ▲ 27.1  | 21     | 49     | ▲ 57.1  | 123          | 189    | ▲ 34.9 |
| K    | 不動産業, 物品賃貸業 (68~70)         | 304             | 466    | ▲ 34.8  | 189    | 327    | ▲ 42.2  | 493          | 793    | ▲ 37.8 |
| L    | 学術研究, 専門・技術サービス業 (71~74)    | 488             | 721    | ▲ 32.3  | 152    | 253    | ▲ 39.9  | 640          | 974    | ▲ 34.3 |
| M    | 宿泊業, 飲食サービス業 (75~77)        | 321             | 676    | ▲ 52.5  | 552    | 955    | ▲ 42.2  | 873          | 1,631  | ▲ 46.5 |
|      | 76 飲食店                      | 221             | 459    | ▲ 51.9  | 410    | 729    | ▲ 43.8  | 631          | 1,188  | ▲ 46.9 |
| N    | 生活関連サービス業, 娯楽業 (78~80)      | 346             | 650    | ▲ 46.8  | 612    | 814    | ▲ 24.8  | 958          | 1,464  | ▲ 34.6 |
| O    | 教育, 学習支援業 (81,82)           | 105             | 165    | ▲ 36.4  | 219    | 348    | ▲ 37.1  | 324          | 513    | ▲ 36.8 |
| P    | 医療, 福祉 (83~85)              | 4,070           | 5,192  | ▲ 21.6  | 4,379  | 5,953  | ▲ 26.4  | 8,449        | 11,145 | ▲ 24.2 |
|      | 83 医療業                      | 1,148           | 1,584  | ▲ 27.5  | 925    | 1,211  | ▲ 23.6  | 2,073        | 2,795  | ▲ 25.8 |
|      | 85 社会保険・社会福祉・介護事業           | 2,921           | 3,607  | ▲ 19.0  | 3,447  | 4,736  | ▲ 27.2  | 6,368        | 8,343  | ▲ 23.7 |
| Q    | 複合サービス事業 (86,87)            | 18              | 49     | ▲ 63.3  | 86     | 84     | 2.4     | 104          | 133    | ▲ 21.8 |
| R    | サービス業(他に分類されないもの)(88~96)    | 2,331           | 3,731  | ▲ 37.5  | 1,717  | 2,202  | ▲ 22.0  | 4,048        | 5,933  | ▲ 31.8 |
|      | 91 職業紹介・労働者派遣業              | 538             | 1,353  | ▲ 61.7  | 96     | 248    | ▲ 61.3  | 614          | 1,601  | ▲ 61.6 |
|      | 92 その他の事業サービス業              | 1,434           | 1,901  | ▲ 24.6  | 1,529  | 1,781  | ▲ 14.1  | 2,963        | 3,682  | ▲ 19.5 |
| S, T | 公務(他に分類されるものを除く)・その他(97,99) | 45              | 107    | ▲ 57.9  | 296    | 260    | 13.8    | 341          | 367    | ▲ 7.1  |
|      | 合 計                         | 14,968          | 21,843 | ▲ 31.5  | 9,967  | 14,709 | ▲ 32.2  | 24,935       | 36,552 | ▲ 31.8 |
|      | 29人以下                       | 9,614           | 14,309 | ▲ 32.8  | 6,121  | 9,508  | ▲ 35.6  | 15,735       | 23,817 | ▲ 33.9 |
|      | 30~99人                      | 3,279           | 4,644  | ▲ 29.4  | 2,376  | 3,231  | ▲ 26.5  | 5,655        | 7,875  | ▲ 28.2 |
|      | 100~299人                    | 1,564           | 2,016  | ▲ 22.4  | 1,061  | 1,245  | ▲ 14.8  | 2,625        | 3,261  | ▲ 19.5 |
|      | 300~499人                    | 229             | 422    | ▲ 45.7  | 89     | 221    | ▲ 59.7  | 318          | 643    | ▲ 50.5 |
|      | 500~999人                    | 166             | 206    | ▲ 19.4  | 156    | 327    | ▲ 52.3  | 322          | 533    | ▲ 39.6 |
|      | 1,000人以上                    | 116             | 246    | ▲ 52.8  | 164    | 177    | ▲ 7.3   | 280          | 423    | ▲ 33.8 |

(注) 産業分類は、平成25年10月改定の「日本標準産業分類」に基づく。

## 7. 年齢別常用職業紹介状況（パートタイム含む）

（単位：人、％）

| 項目<br>区分         | 常用（全数）  |        |          |        |             |        |             |             |        |             |        | うち 常用的パートタイム |                   |         |        |          |             |        |        |        |             |        |        |        |          |                   |      |      |
|------------------|---------|--------|----------|--------|-------------|--------|-------------|-------------|--------|-------------|--------|--------------|-------------------|---------|--------|----------|-------------|--------|--------|--------|-------------|--------|--------|--------|----------|-------------------|------|------|
|                  | 月間有効求人数 |        | 月間有効求職者数 |        |             |        |             |             | 就職件数   |             |        | 求人<br>倍率     | 新就<br>職<br>規<br>率 | 月間有効求人数 |        | 月間有効求職者数 |             |        |        |        |             | 就職件数   |        |        | 求人<br>倍率 | 新就<br>職<br>規<br>率 |      |      |
|                  |         |        | 前年比      | 前年比    | うち新規        | 前年比    | うち保険<br>受給者 | 前年比         | 前年比    | うち保険<br>受給者 | 前年比    |              |                   |         |        | 前年比      | 前年比         | 前年比    | うち新規   | 前年比    | うち保険<br>受給者 | 前年比    | 前年比    | 前年比    |          |                   |      |      |
|                  | 前年比     | 前年比    | うち新規     | 前年比    | うち保険<br>受給者 | 前年比    | 前年比         | うち保険<br>受給者 | 前年比    | 前年比         | 前年比    | 前年比          | 前年比               | 前年比     | うち新規   | 前年比      | うち保険<br>受給者 | 前年比    | 前年比    | 前年比    |             |        |        |        |          |                   |      |      |
| 年<br>度<br>平<br>均 | 19才以下   |        | 1,141    | ▲ 1.3  | 224         | ▲ 1.2  | 31          | 11.6        | 57     | 3.8         | 1      | ▲ 38.5       |                   | 25.4    |        | 205      | 8.9         | 40     | ▲ 0.8  | 4      | 7.1         | 17     | 3.1    | 0      | -        |                   | 42.1 |      |
|                  | 20～24才  |        | 5,754    | ▲ 4.7  | 1,305       | ▲ 9.0  | 1,724       | 4.1         | 238    | ▲ 15.9      | 53     | ▲ 3.4        |                   | 18.2    |        | 889      | 1.5         | 157    | ▲ 3.7  | 230    | 3.3         | 48     | ▲ 13.3 | 8      | ▲ 5.1    |                   | 30.7 |      |
|                  | 25～29才  |        | 9,259    | ▲ 7.0  | 2,008       | ▲ 9.9  | 4,624       | ▲ 2.8       | 351    | ▲ 16.5      | 120    | ▲ 10.7       |                   | 17.5    |        | 1,955    | 0.0         | 365    | ▲ 6.6  | 948    | 1.0         | 78     | ▲ 15.6 | 24     | ▲ 8.4    |                   | 21.5 |      |
|                  | 30～34才  |        | 8,927    | ▲ 6.2  | 1,872       | ▲ 8.5  | 4,497       | ▲ 5.3       | 331    | ▲ 16.5      | 105    | ▲ 8.1        |                   | 17.7    |        | 2,553    | ▲ 5.0       | 484    | ▲ 8.9  | 1,247  | ▲ 6.5       | 102    | ▲ 15.2 | 27     | ▲ 6.6    |                   | 21.1 |      |
|                  | 35～39才  |        | 8,801    | ▲ 9.3  | 1,849       | ▲ 12.6 | 4,157       | ▲ 6.5       | 376    | ▲ 16.2      | 104    | ▲ 9.4        |                   | 20.3    |        | 2,730    | ▲ 7.1       | 551    | ▲ 12.2 | 1,173  | ▲ 2.8       | 135    | ▲ 17.4 | 27     | ▲ 5.2    |                   | 24.6 |      |
|                  | 40～44才  |        | 9,803    | ▲ 9.1  | 2,111       | ▲ 14.3 | 4,236       | ▲ 2.7       | 502    | ▲ 16.1      | 135    | ▲ 5.1        |                   | 23.8    |        | 3,006    | ▲ 7.4       | 626    | ▲ 16.2 | 1,040  | 1.7         | 191    | ▲ 18.2 | 32     | ▲ 3.0    |                   | 30.5 |      |
|                  | 45～49才  |        | 11,318   | ▲ 3.3  | 2,436       | ▲ 6.4  | 4,850       | 1.5         | 602    | ▲ 8.6       | 162    | ▲ 1.6        |                   | 24.7    |        | 3,375    | ▲ 5.1       | 693    | ▲ 12.6 | 1,118  | ▲ 0.4       | 236    | ▲ 13.3 | 43     | ▲ 4.4    |                   | 34.1 |      |
|                  | 50～54才  |        | 10,005   | ▲ 0.4  | 2,098       | ▲ 3.1  | 4,591       | 2.9         | 510    | ▲ 3.9       | 143    | ▲ 2.8        |                   | 24.3    |        | 3,131    | 2.9         | 628    | ▲ 2.9  | 1,241  | 5.8         | 206    | ▲ 3.3  | 43     | 7.6      |                   | 32.8 |      |
|                  | 55～59才  |        | 8,657    | 0.5    | 1,735       | ▲ 1.8  | 4,483       | 4.5         | 408    | ▲ 7.3       | 129    | 1.3          |                   | 23.5    |        | 2,874    | 0.3         | 560    | ▲ 2.3  | 1,366  | 1.6         | 191    | ▲ 6.0  | 48     | 5.6      |                   | 34.1 |      |
|                  | 60～64才  |        | 9,379    | ▲ 0.4  | 1,830       | ▲ 1.5  | 5,368       | ▲ 0.1       | 450    | 1.5         | 142    | 3.9          |                   | 24.6    |        | 4,259    | 0.5         | 811    | ▲ 2.2  | 2,422  | 2.6         | 273    | 1.6    | 77     | 8.0      |                   | 33.6 |      |
| 65才以上            |         | 8,973  | 8.9      | 2,593  | 9.8         | 1,238  | 0.4         | 512         | 10.4   | 18          | 3.3    |              | 19.7              |         | 6,230  | 10.4     | 1,865       | 11.6   | 801    | ▲ 0.8  | 416         | 10.3   | 15     | 6.6    |          | 22.3              |      |      |
| 計                | 99,663  | ▲ 2.1  | 92,017   | ▲ 3.3  | 20,062      | ▲ 5.7  | 39,800      | ▲ 0.8       | 4,336  | ▲ 8.5       | 1,112  | ▲ 3.7        | 1.08              | 21.6    | 36,249 | ▲ 3.1    | 31,208      | ▲ 0.1  | 6,778  | ▲ 3.3  | 11,589      | 0.5    | 1,893  | ▲ 6.1  | 343      | 0.9               | 1.16 | 27.9 |
| 45才以上            |         | 48,331 | 0.6      | 10,692 | ▲ 0.6       | 20,530 | 2.0         | 2,481       | ▲ 2.2  | 594         | 0.2    |              | 23.2              |         | 19,869 | 2.7      | 4,556       | 1.0    | 6,947  | 2.1    | 1,321       | ▲ 0.9  | 225    | 4.7    |          | 29.0              |      |      |
| 55才以上            |         | 27,008 | 2.8      | 6,158  | 2.9         | 11,089 | 1.8         | 1,369       | 1.7    | 289         | 2.7    |              | 22.2              |         | 13,364 | 4.8      | 3,235       | 5.3    | 4,589  | 1.7    | 879         | 3.7    | 139    | 7.0    |          | 27.2              |      |      |
| 年<br>月           | 19才以下   |        | 760      | ▲ 30.1 | 85          | ▲ 55.3 | 22          | 4.8         | 57     | ▲ 52.1      | 0      | ▲ 100.0      |                   | 67.1    |        | 158      | ▲ 34.4      | 17     | ▲ 68.5 | 1      | ▲ 66.7      | 14     | ▲ 58.8 | 0      | ▲ 100.0  |                   | 82.4 |      |
|                  | 20～24才  |        | 5,623    | ▲ 9.5  | 1,089       | ▲ 19.1 | 2,103       | 7.8         | 134    | ▲ 39.9      | 18     | ▲ 64.0       |                   | 12.3    |        | 846      | ▲ 10.2      | 130    | ▲ 22.6 | 243    | 0.4         | 50     | ▲ 2.0  | 3      | ▲ 57.1   |                   | 38.5 |      |
|                  | 25～29才  |        | 9,290    | ▲ 2.9  | 1,838       | ▲ 13.2 | 5,016       | 3.9         | 137    | ▲ 53.7      | 54     | ▲ 44.3       |                   | 7.5     |        | 1,663    | ▲ 17.9      | 274    | ▲ 38.0 | 764    | ▲ 20.2      | 38     | ▲ 54.8 | 10     | ▲ 50.0   |                   | 13.9 |      |
|                  | 30～34才  |        | 8,177    | ▲ 8.5  | 1,608       | ▲ 17.0 | 4,397       | ▲ 2.9       | 140    | ▲ 55.6      | 41     | ▲ 60.6       |                   | 8.7     |        | 1,940    | ▲ 25.6      | 319    | ▲ 45.5 | 949    | ▲ 26.4      | 49     | ▲ 54.2 | 9      | ▲ 70.0   |                   | 15.4 |      |
|                  | 35～39才  |        | 7,925    | ▲ 9.8  | 1,511       | ▲ 20.6 | 4,037       | ▲ 3.3       | 158    | ▲ 55.9      | 40     | ▲ 57.4       |                   | 10.5    |        | 2,056    | ▲ 27.5      | 289    | ▲ 55.5 | 913    | ▲ 22.3      | 55     | ▲ 62.1 | 6      | ▲ 75.0   |                   | 19.0 |      |
|                  | 40～44才  |        | 8,407    | ▲ 11.3 | 1,675       | ▲ 20.8 | 3,958       | ▲ 3.9       | 204    | ▲ 59.4      | 59     | ▲ 60.1       |                   | 12.2    |        | 2,264    | ▲ 23.3      | 363    | ▲ 47.5 | 906    | ▲ 7.3       | 81     | ▲ 60.1 | 20     | ▲ 47.4   |                   | 22.3 |      |
|                  | 45～49才  |        | 10,508   | ▲ 7.4  | 2,088       | ▲ 15.3 | 4,960       | ▲ 2.2       | 303    | ▲ 42.0      | 75     | ▲ 43.2       |                   | 14.5    |        | 2,839    | ▲ 18.3      | 493    | ▲ 34.7 | 1,075  | ▲ 12.5      | 130    | ▲ 40.9 | 26     | ▲ 38.1   |                   | 26.4 |      |
|                  | 50～54才  |        | 10,304   | ▲ 2.6  | 2,006       | ▲ 5.3  | 5,108       | 0.0         | 279    | ▲ 46.7      | 92     | ▲ 37.0       |                   | 13.9    |        | 2,979    | ▲ 8.3       | 496    | ▲ 28.9 | 1,264  | ▲ 0.4       | 118    | ▲ 41.3 | 27     | ▲ 37.2   |                   | 23.8 |      |
|                  | 55～59才  |        | 9,153    | ▲ 3.0  | 1,701       | ▲ 7.8  | 4,889       | ▲ 5.4       | 228    | ▲ 40.0      | 73     | ▲ 38.1       |                   | 13.4    |        | 2,781    | ▲ 7.8       | 452    | ▲ 27.4 | 1,373  | ▲ 4.4       | 104    | ▲ 38.1 | 20     | ▲ 50.0   |                   | 23.0 |      |
|                  | 60～64才  |        | 9,726    | ▲ 4.6  | 1,783       | ▲ 11.0 | 5,883       | ▲ 3.5       | 249    | ▲ 41.5      | 81     | ▲ 40.0       |                   | 14.0    |        | 4,161    | ▲ 9.5       | 797    | ▲ 16.3 | 2,493  | ▲ 7.2       | 144    | ▲ 46.3 | 47     | ▲ 28.8   |                   | 18.1 |      |
| 65才以上            |         | 11,361 | ▲ 6.3    | 3,204  | ▲ 4.1       | 1,301  | 3.0         | 305         | ▲ 47.0 | 9           | ▲ 57.1 |              | 9.5               |         | 7,768  | ▲ 9.5    | 2,302       | ▲ 7.8  | 864    | 5.2    | 240         | ▲ 49.7 | 6      | ▲ 68.4 |          | 10.4              |      |      |
| 計                | 71,212  | ▲ 25.4 | 91,234   | ▲ 6.7  | 18,588      | ▲ 13.1 | 41,674      | ▲ 1.5       | 2,194  | ▲ 48.3      | 542    | ▲ 48.2       | 0.78              | 11.8    | 26,027 | ▲ 29.0   | 29,455      | ▲ 14.7 | 5,932  | ▲ 26.9 | 10,845      | ▲ 10.2 | 1,023  | ▲ 47.8 | 174      | ▲ 47.3            | 0.88 | 17.2 |
| 45才以上            |         | 51,052 | ▲ 4.9    | 10,782 | ▲ 8.4       | 22,141 | ▲ 2.5       | 1,364       | ▲ 43.8 | 330         | ▲ 40.2 |              | 12.7              |         | 20,528 | ▲ 10.5   | 4,540       | ▲ 17.8 | 7,069  | ▲ 5.0  | 736         | ▲ 44.8 | 126    | ▲ 40.0 |          | 16.2              |      |      |
| 55才以上            |         | 30,240 | ▲ 4.8    | 6,688  | ▲ 7.0       | 12,073 | ▲ 3.6       | 782         | ▲ 43.4 | 163         | ▲ 40.5 |              | 11.7              |         | 14,710 | ▲ 9.2    | 3,551       | ▲ 12.8 | 4,730  | ▲ 4.3  | 488         | ▲ 46.5 | 73     | ▲ 41.6 |          | 13.7              |      |      |

（注）1. 保険受給者は雇用保険受給者。

2. 雇用対策法第10条により求人募集及び採用について年齢制限を行うことは原則禁止されているため、「月間有効求人数」の年齢別内訳は非表示とさせていただきます。

3. 「前年比」については、「当月分」は前年同月比で、「31年度月平均」は前年度比（31年度計／30年度計）で表示しております。

8. 一般職業紹介状況全数（新規学卒を除き、パートタイムを含む）「諸比率」

| 年月          | 項目    | 比率                |                   |         |              |         |       |
|-------------|-------|-------------------|-------------------|---------|--------------|---------|-------|
|             |       | 新規<br>求人<br>倍率(倍) | 有効<br>求人<br>倍率(倍) | 就職率 (%) |              | 充足率 (%) |       |
|             |       |                   |                   | 新規      | ※雇用保険<br>受給者 | 新規      | 県外依存率 |
| 27年度月平均     |       | 1.49              | 0.96              | 24.0    | 18.4         | 14.1    | 20.3  |
| 28年度月平均     |       | 1.63              | 1.06              | 24.6    | 19.2         | 13.1    | 20.0  |
| 29年度月平均     |       | 1.82              | 1.18              | 24.3    | 19.3         | 11.7    | 20.1  |
| 30年度月平均     |       | 1.87              | 1.20              | 23.5    | 18.6         | 11.0    | 19.6  |
| 31年度月平均     |       | 1.80              | 1.15              | 21.7    | 16.9         | 10.5    | 18.8  |
| 令和元年        | 5月    | 1.83              | 1.19              | 21.3    | 13.6         | 11.1    | 19.1  |
|             | 6月    | 1.83              | 1.19              | 24.4    | 19.4         | 11.4    | 19.2  |
|             | 7月    | 1.77              | 1.18              | 22.4    | 17.6         | 10.5    | 18.5  |
|             | 8月    | 1.88              | 1.18              | 21.5    | 17.3         | 9.5     | 20.1  |
|             | 9月    | 1.76              | 1.17              | 22.6    | 20.1         | 11.1    | 18.8  |
|             | 10月   | 1.84              | 1.16              | 22.7    | 18.3         | 9.6     | 18.4  |
|             | 11月   | 1.83              | 1.17              | 24.1    | 20.8         | 9.9     | 20.2  |
|             | 12月   | 1.82              | 1.18              | 25.7    | 21.7         | 10.0    | 19.1  |
| 令和2年        | 1月    | 1.55              | 1.08              | 15.3    | 14.2         | 8.2     | 19.1  |
|             | 2月    | 1.77              | 1.06              | 19.7    | 17.3         | 8.8     | 17.1  |
|             | 3月    | 1.84              | 1.07              | 26.0    | 19.3         | 14.0    | 16.6  |
|             | 4月    | 1.46              | 1.03              | 14.1    | 7.3          | 11.8    | 17.4  |
|             | 5月    | 1.50              | 0.95              | 12.8    | 6.2          | 8.2     | 15.6  |
| 安定所別<br>5月分 | 横浜    | 2.18              | 1.56              | 9.1     | 3.9          | 8.2     | 13.4  |
|             | 戸塚    | 0.85              | 0.62              | 11.8    | 5.9          | 9.5     | 8.6   |
|             | 川崎    | 1.85              | 1.27              | 10.5    | 5.4          | 5.9     | 32.7  |
|             | 横須賀   | 0.87              | 0.59              | 15.6    | 8.6          | 10.3    | 2.8   |
|             | 平塚    | 0.97              | 0.66              | 17.4    | 7.5          | 15.5    | 9.0   |
|             | 小田原   | 0.93              | 0.56              | 16.3    | 4.2          | 16.5    | 11.9  |
|             | 藤沢    | 0.89              | 0.64              | 15.7    | 8.5          | 12.2    | 5.3   |
|             | 相模原   | 1.31              | 0.78              | 12.1    | 6.6          | 7.2     | 19.0  |
|             | 厚木    | 1.69              | 0.92              | 18.2    | 6.0          | 8.8     | 8.1   |
|             | 松田    | 1.20              | 0.60              | 17.9    | 7.2          | 11.3    | 2.9   |
|             | 横浜南   | 0.82              | 0.51              | 11.5    | 6.7          | 15.9    | 13.6  |
|             | 川崎北   | 0.97              | 0.46              | 7.3     | 4.1          | 4.5     | 27.7  |
|             | 港北    | 1.96              | 1.11              | 11.2    | 5.6          | 4.8     | 33.0  |
|             | 大和    | 0.95              | 0.66              | 17.0    | 9.6          | 9.9     | 16.3  |
|             | プラザ横浜 | 0.00              | 0.00              | 22.8    | —            | —       | —     |

(注) 1. 局の月次の新規求人倍率及び有効求人倍率は季節調整値。  
(年度、安定所別の新規求人倍率及び有効求人倍率は実数値)

季節調整法はセンサス局法Ⅱ(X-12-ARIMA)による。  
なお、令和元年12月以前の数値は新季節指数により改訂されている。

2. 県外依存率は、パートタイムを除く。  
3. ※欄は受給資格決定件数に対する割合。また、同決定件数は速報値のため修正があり得る。

### 9. ふるさとハローワーク取扱 職業紹介状況

| 項 目     |       | 新規求職申込件数 | 紹介件数  | 就職件数 |
|---------|-------|----------|-------|------|
| 年 月     |       | (件)      | (件)   | (件)  |
| 27年度月平均 |       | 374      | 1,298 | 213  |
| 28年度月平均 |       | 375      | 1,221 | 213  |
| 29年度月平均 |       | 373      | 1,086 | 201  |
| 30年度月平均 |       | 333      | 911   | 182  |
| 31年度月平均 |       | 342      | 776   | 169  |
| 2年度累計   |       | 462      | 932   | 197  |
| R02年4月  |       | 232      | 468   | 114  |
| 5月      |       | 230      | 464   | 83   |
| 6月      |       |          |       |      |
| 7月      |       |          |       |      |
| 8月      |       |          |       |      |
| 9月      |       |          |       |      |
| 10月     |       |          |       |      |
| 11月     |       |          |       |      |
| 12月     |       |          |       |      |
| R03年1月  |       |          |       |      |
| 2月      |       |          |       |      |
| 3月      |       |          |       |      |
| 前 月     |       | 232      | 468   | 114  |
| 令和2年 5月 |       | 230      | 464   | 83   |
| 地域別     | 伊 勢 原 | 68       | 110   | 22   |
|         | 茅ヶ崎   | 113      | 271   | 41   |
|         | 秦 野   | 49       | 83    | 20   |



(単位:人)

### 11. 雇用保険の推移

神奈川県労働局

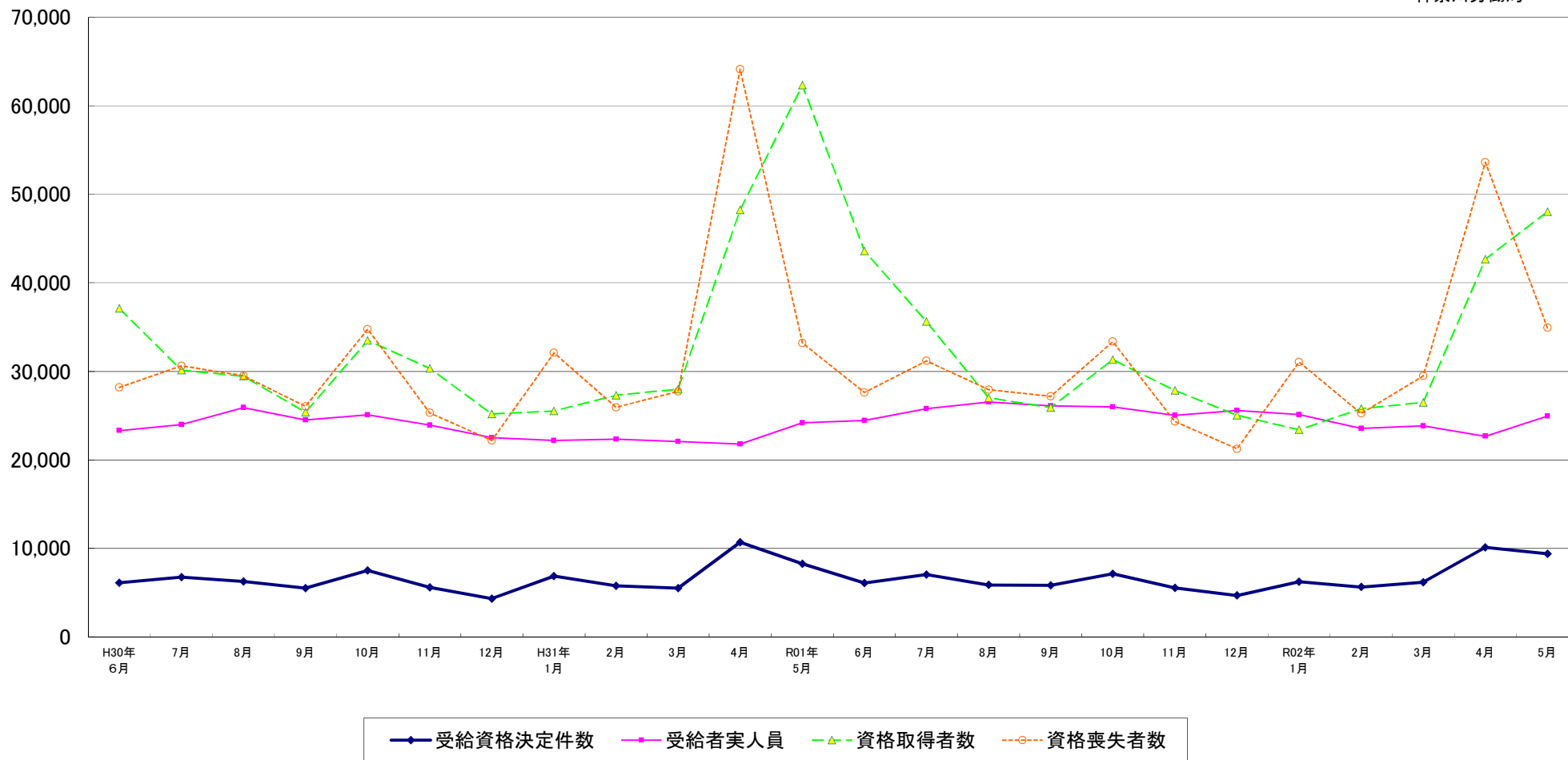

|          | H30年<br>6月 | 7月     | 8月     | 9月     | 10月    | 11月    | 12月    | H31年<br>1月 | 2月     | 3月     | 4月     | R01年<br>5月 | 6月     | 7月     | 8月     | 9月     | 10月    | 11月    | 12月    | R02年<br>1月 | 2月     | 3月     | 4月     | 5月     |
|----------|------------|--------|--------|--------|--------|--------|--------|------------|--------|--------|--------|------------|--------|--------|--------|--------|--------|--------|--------|------------|--------|--------|--------|--------|
| 受給資格決定件数 | 6,114      | 6,747  | 6,267  | 5,507  | 7,505  | 5,602  | 4,327  | 6,874      | 5,766  | 5,504  | 10,689 | 8,273      | 6,083  | 7,047  | 5,871  | 5,839  | 7,134  | 5,547  | 4,682  | 6,238      | 5,638  | 6,169  | 10,102 | 9,381  |
| 受給者実人員   | 23,310     | 23,994 | 25,918 | 24,523 | 25,103 | 23,931 | 22,513 | 22,198     | 22,349 | 22,076 | 21,777 | 24,185     | 24,451 | 25,796 | 26,543 | 26,115 | 25,980 | 25,023 | 25,577 | 25,130     | 23,562 | 23,850 | 22,671 | 24,936 |
| 資格取得者数   | 37,123     | 30,126 | 29,452 | 25,383 | 33,494 | 30,337 | 25,178 | 25,522     | 27,285 | 27,983 | 48,246 | 62,348     | 43,607 | 35,619 | 27,002 | 25,901 | 31,323 | 27,843 | 25,045 | 23,398     | 25,792 | 26,486 | 42,666 | 48,030 |
| 資格喪失者数   | 28,192     | 30,617 | 29,489 | 26,052 | 34,763 | 25,306 | 22,188 | 32,089     | 25,942 | 27,736 | 64,135 | 33,213     | 27,612 | 31,192 | 27,925 | 27,171 | 33,359 | 24,334 | 21,247 | 31,065     | 25,251 | 29,478 | 53,629 | 34,925 |

(注) 受給資格決定件数は速報値であり、修正があり得る。