

# 統計月報

# 平成28年 6月

H28.7.29作成

# かわきた

## 川崎北公共職業安定所

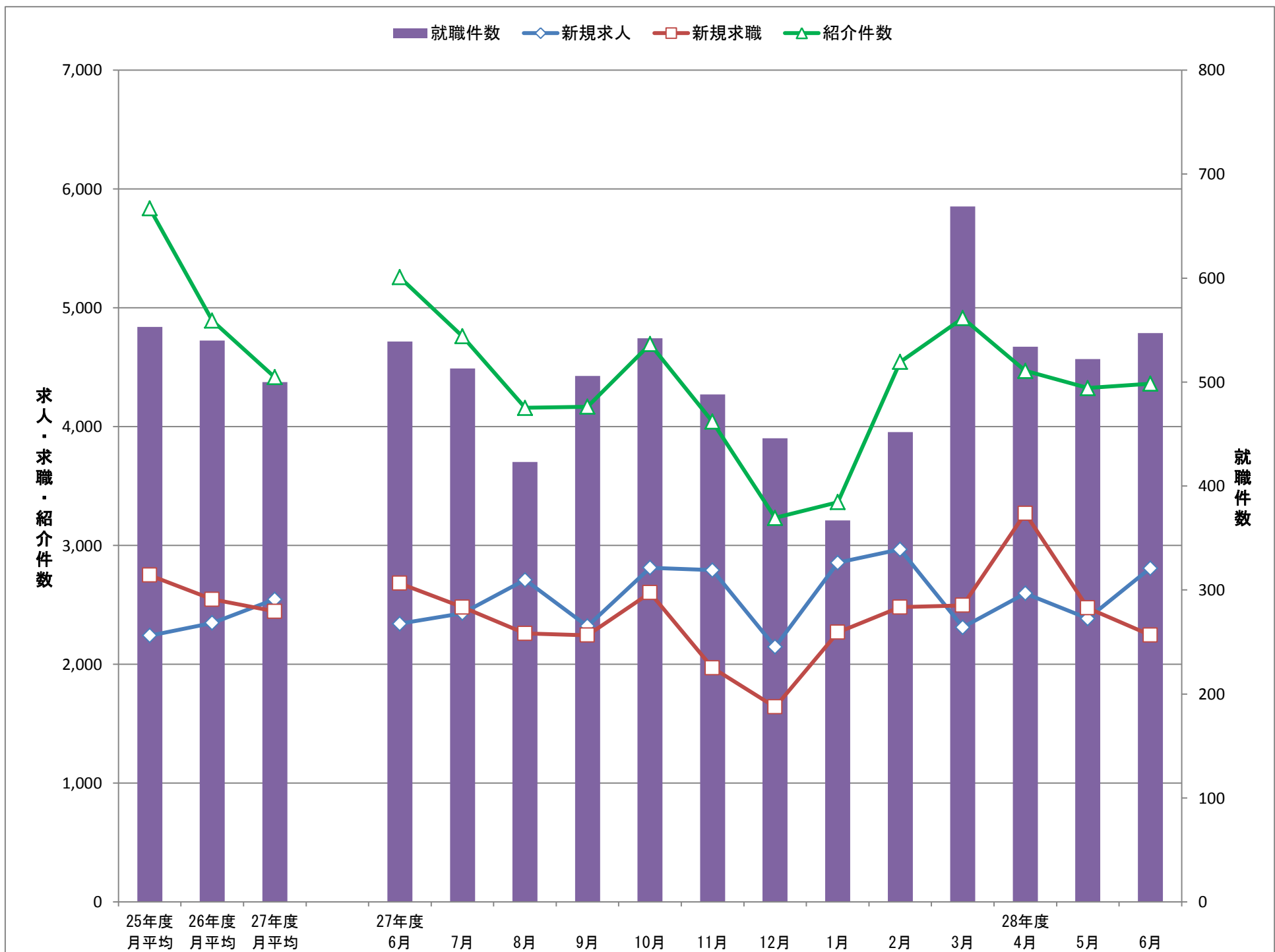

|      | 25年度<br>月平均 | 26年度<br>月平均 | 27年度<br>月平均 | 27年度<br>6月 | 7月    | 8月    | 9月    | 10月   | 11月   | 12月   | 1月    | 2月    | 3月    | 28年度<br>4月 | 5月    | 6月    |
|------|-------------|-------------|-------------|------------|-------|-------|-------|-------|-------|-------|-------|-------|-------|------------|-------|-------|
| 新規求人 | 2,242       | 2,348       | 2,546       | 2,341      | 2,430 | 2,710 | 2,320 | 2,812 | 2,792 | 2,146 | 2,855 | 2,967 | 2,311 | 2,596      | 2,385 | 2,808 |
| 新規求職 | 2,750       | 2,546       | 2,445       | 2,681      | 2,480 | 2,259 | 2,244 | 2,602 | 1,969 | 1,640 | 2,268 | 2,480 | 2,495 | 3,270      | 2,474 | 2,246 |
| 紹介件数 | 5,836       | 4,892       | 4,416       | 5,257      | 4,761 | 4,158 | 4,168 | 4,694 | 4,042 | 3,232 | 3,364 | 4,544 | 4,913 | 4,469      | 4,324 | 4,361 |
| 就職件数 | 553         | 540         | 500         | 539        | 513   | 423   | 506   | 542   | 488   | 446   | 367   | 452   | 669   | 534        | 522   | 547   |

◆一般職業紹介状況(学卒を除きパートを含む)

| 項目                    | 計      | 男      | 女      | 前月     | 前月比      | 前年同月   | 前年比       |
|-----------------------|--------|--------|--------|--------|----------|--------|-----------|
| 月間有効求職者数 A            | 11,278 | 5,351  | 5,903  | 11,452 | ▲ 1.5    | 12,646 | ▲ 10.8    |
| うち 保険受給者              | 5,446  | 2,277  | 3,167  | 5,285  | 3.0      | 5,866  | ▲ 7.2     |
| うち 中高年                | 5,255  | 2,977  | 2,267  | 5,281  | ▲ 0.5    | 5,780  | ▲ 9.1     |
| 新規求職申込件数 B            | 2,246  | 999    | 1,241  | 2,474  | ▲ 9.2    | 2,681  | ▲ 16.2    |
| うち 保険受給者              | 824    | 324    | 500    | 992    | ▲ 16.9   | 940    | ▲ 12.3    |
| うち 中高年 C              | 1,056  | 570    | 484    | 1,107  | ▲ 4.6    | 1,239  | ▲ 14.8    |
| 月間有効求人数 D             | 7,411  |        |        | 6,867  | 7.9      | 6,870  | 7.9       |
| 新規求人数 E               | 2,808  |        |        | 2,385  | 17.7     | 2,341  | 19.9      |
| 紹介件数 F                | 4,361  | 2,480  | 1,874  | 4,324  | 0.9      | 5,257  | ▲ 17.0    |
| うち 保険受給者              | 1,168  | 613    | 551    | 1,094  | 6.8      | 1,470  | ▲ 20.5    |
| うち 中高年                | 2,390  | 1,548  | 838    | 2,283  | 4.7      | 2,628  | ▲ 9.1     |
| 就職件数 G                | 547    | 273    | 272    | 522    | 4.8      | 539    | 1.5       |
| うち 保険受給者              | 131    | 65     | 65     | 127    | 3.1      | 143    | ▲ 8.4     |
| うち 中高年                | 283    | 156    | 126    | 269    | 5.2      | 244    | 16.0      |
| 中高年のうち保険受給者           | 53     | 35     | 17     | 61     | ▲ 13.1   | 56     | ▲ 5.4     |
| 充足数 H                 | 296    |        |        | 301    | ▲ 1.7    | 366    | ▲ 19.1    |
| うち他県からの充足数            | 83     |        |        | 77     | 7.8      | 110    | ▲ 24.5    |
| 有効求人倍率 (D/A)          | 0.66   |        |        | 0.60   | 0.06 p   | 0.54   | 0.12 p    |
| 新規求人倍率 (E/B)          | 1.25   |        |        | 0.96   | 0.29 p   | 0.87   | 0.38 p    |
| 新規紹介率 (F/B*100)       | 194.17 | 248.25 | 151.01 | 174.78 | 19.39 p  | 196.08 | ▲ 1.91 p  |
| うち 保険受給者              | 141.75 | 189.20 | 110.20 | 110.28 | 31.47 p  | 156.38 | ▲ 14.63 p |
| うち 中高年                | 226.33 | 271.58 | 173.14 | 206.23 | 20.10 p  | 212.11 | 14.22 p   |
| 新規就職率 (G/B*100)       | 24.35  | 27.33  | 21.92  | 21.10  | 3.25 p   | 20.10  | 4.25 p    |
| うち 保険受給者              | 15.90  | 20.06  | 13.00  | 12.80  | 3.10 p   | 15.21  | 0.69 p    |
| うち 中高年                | 26.80  | 27.37  | 26.03  | 24.30  | 2.50 p   | 19.69  | 7.11 p    |
| 有効就職率 (G/A*100)       | 4.85   | 5.10   | 4.61   | 4.56   | 0.29 p   | 4.26   | 0.59 p    |
| うち 保険受給者              | 2.41   | 2.85   | 2.05   | 2.40   | 0.01 p   | 2.44   | ▲ 0.03 p  |
| うち 中高年                | 5.39   | 5.24   | 5.56   | 5.09   | 0.30 p   | 4.22   | 1.17 p    |
| 充足率 (H/D*100)         | 3.99   |        |        | 4.38   | ▲ 0.39 p | 5.33   | ▲ 1.34 p  |
| 新規求職者中に占める中高年 C/B*100 | 47.02  | 57.06  | 39.00  | 44.75  | 2.27 p   | 46.21  | 0.81 p    |

※ 求人関係は男女雇用機会均等法により男女別がありません。また求職者数の男女合計もH16.11月より性別未記入の方がいるため合致しません。

※ p はポイント(前月・前年との数値差) ※ 中高年は45歳以上です。

※ 保険受給者に高年齢受給資格者・特例受給資格者は含まれません。

## ◆障害者職業紹介状況

| 項目         | 計     | 男   | 女   | 前月    | 前月比  | 前年同月  | 前年比   |
|------------|-------|-----|-----|-------|------|-------|-------|
| 新規求職申込件数   | 78    |     |     | 76    | 2.6  | 80    | ▲ 2.5 |
| 月末現在有効求職者数 | 1,320 | 836 | 471 | 1,312 | 0.6  | 1,300 | 1.5   |
| 紹介件数       | 329   |     |     | 275   | 19.6 | 243   | 35.4  |
| 就職件数       | 40    |     |     | 33    | 21.2 | 22    | 81.8  |

## ◆パート・タイム状況

| 項目             | 計      | 男   | 女     | 前月     | 前月比     | 前年同月   | 前年比    |
|----------------|--------|-----|-------|--------|---------|--------|--------|
| ①新規求職申込件数      | 700    | 168 | 532   | 789    | ▲ 11.3  | 813    | ▲ 13.9 |
| ②月間有効求職者数      | 3,394  | 944 | 2,444 | 3,428  | ▲ 1.0   | 3,863  | ▲ 12.1 |
| ③新規求人数         | 1,006  |     |       | 1,121  | ▲ 10.3  | 986    | 2.0    |
| ④月間有効求人数       | 2,972  |     |       | 2,867  | 3.7     | 2,952  | 0.7    |
| ⑤紹介件数          | 1,190  | 440 | 749   | 1,134  | 4.9     | 1,329  | ▲ 10.5 |
| 新規紹介率(⑤/①*100) | 170.00 |     |       | 143.73 | 26.27 p | 163.47 | 6.53 p |
| ⑥就職件数          | 249    | 73  | 176   | 253    | ▲ 1.6   | 242    | 2.9    |
| ⑦充足数           | 135    |     |       | 142    | ▲ 4.9   | 168    | ▲ 19.6 |
| 新規就職率(⑥/①*100) | 35.57  |     |       | 32.07  | 3.50 p  | 29.77  | 5.80 p |
| 新規求人倍率         | 1.44   |     |       | 1.42   | 0.02 p  | 1.21   | 0.23 p |
| 有効求人倍率         | 0.88   |     |       | 0.84   | 0.04 p  | 0.76   | 0.12 p |

## ◆「ハローワークプラザ新百合ヶ丘」職業紹介状況

| 項目             | 計      | 男      | 女      | 前月     | 前月比     | 前年同月   | 前年比     |
|----------------|--------|--------|--------|--------|---------|--------|---------|
| ①新規求職申込件数      | 379    | 144    | 232    | 375    | 1.1     | 491    | ▲ 22.8  |
| ②月間有効求職者数      | 1,168  | 501    | 662    | 1,195  | ▲ 2.3   | 1,422  | ▲ 17.9  |
| ③紹介件数          | 1,017  | 549    | 466    | 916    | 11.0    | 1,164  | ▲ 12.6  |
| 新規紹介率(③/①*100) | 268.34 | 381.25 | 200.86 | 244.27 | 24.07 p | 237.07 | 31.27 p |
| ④就職件数          | 122    | 54     | 67     | 120    | 1.7     | 120    | 1.7     |
| 新規就職率(④/①*100) | 32.19  | 37.50  | 28.88  | 32.00  | 0.19 p  | 24.44  | 7.75 p  |

※新規求職者の男女合計は、性別未記入者がいるため合致しません。