株式会社　心晴・心満

はれたとみちる





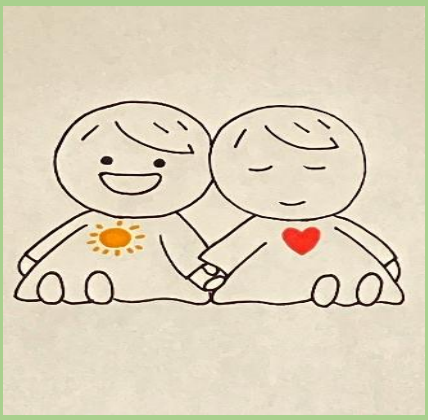

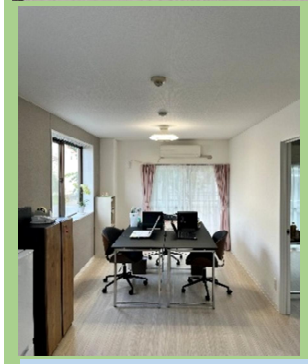



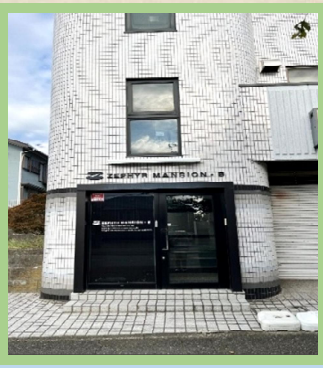

応募者の方へ

『心晴』と書いて『晴れた』、『心満』と書いて『満ちる』。皆の何気ない日常が、温かいひだまりのような環境の中で包まれ、笑顔あふれ、豊かな日常生活を送れるような空間となるようにとの願いを込めて会社名としました。いつも心晴れるような気持ちを持てること、何気ないことでも心が満たされる気持ちになれること、小さなことでもチャレンジして前に進めること、それが誰にとっても当たり前の日常となり、それらの後押しとなる存在でありたいとおもいます

訪問したハローワーク職員の声

令和８年11月に新規オープンした新しい障害福祉サービス（・重度訪問介護・居宅介護）の事業所です。親の介護中の方や子育て中の方でも、十分に対応できるよう、働きやすい職場環境づくりに力を入れています。

会社HP

募集している求人