

令和7年 11月

統計月報

かわきた

川崎北公共職業安定所

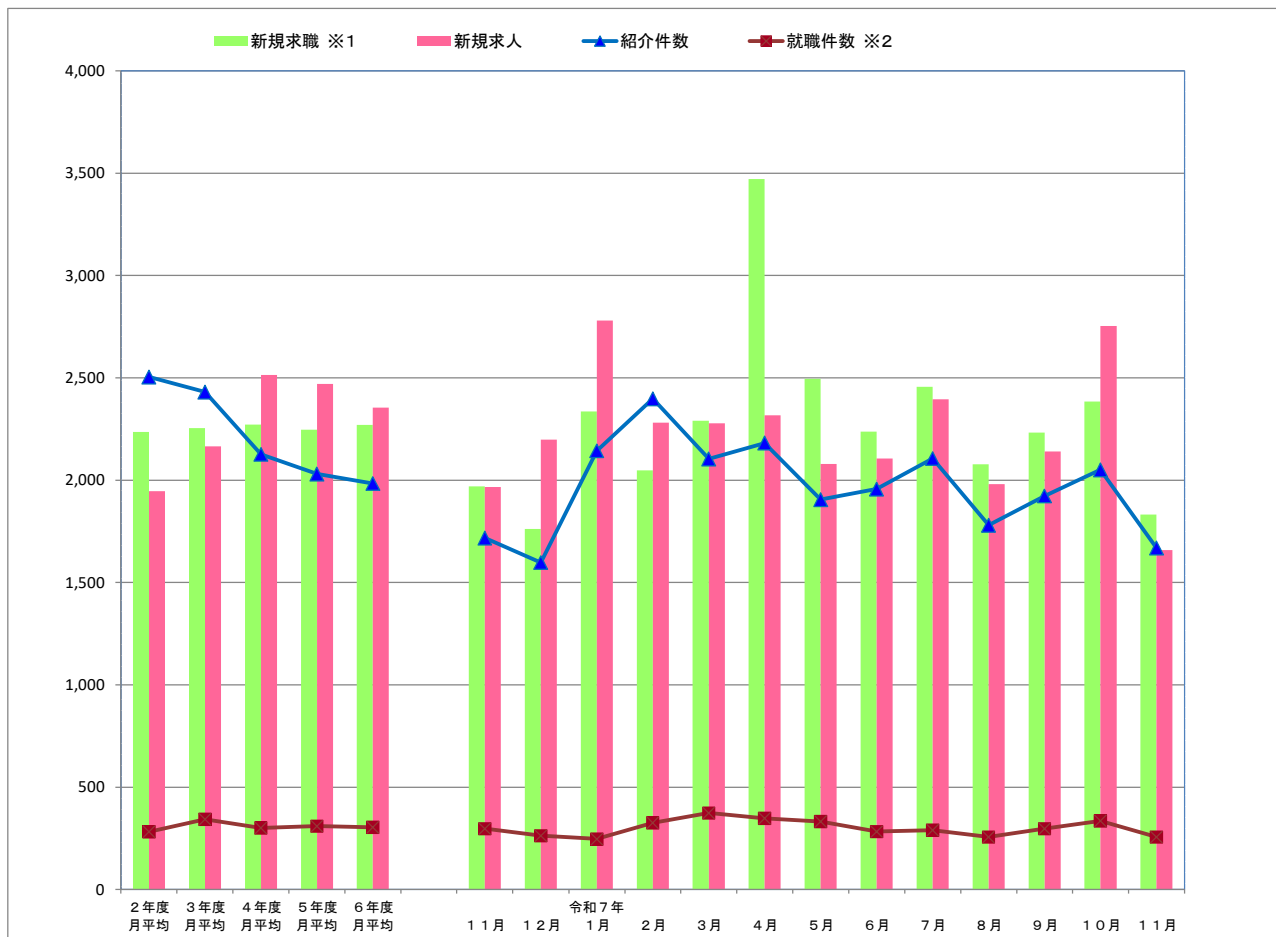

| | 2年度 月平均 | 3年度 月平均 | 4年度 月平均 | 5年度 月平均 | 6年度 月平均 |
|------------|------------|------------|------------|------------|------------|
| 新規求職 ※1 | 2,235 | 2,255 | 2,272 | 2,246 | 2,270 |
| 新規求人 | 1,946 | 2,165 | 2,514 | 2,471 | 2,356 |
| 紹介件数 | 2,505 | 2,430 | 2,127 | 2,032 | 1,984 |
| 就職件数 ※2 | 282 | 343 | 302 | 310 | 305 |

| | 11月 | 12月 | 令和7年 1月 | 2月 | 3月 | 4月 | 5月 | 6月 | 7月 | 8月 | 9月 | 10月 | 11月 |
|------------|-------|-------|------------|-------|-------|-------|-------|-------|-------|-------|-------|-------|-------|
| 新規求職 ※1 | 1,970 | 1,762 | 2,336 | 2,047 | 2,290 | 3,471 | 2,495 | 2,238 | 2,457 | 2,078 | 2,233 | 2,385 | 1,832 |
| 新規求人 | 1,966 | 2,198 | 2,780 | 2,281 | 2,278 | 2,318 | 2,079 | 2,106 | 2,395 | 1,981 | 2,140 | 2,753 | 1,658 |
| 紹介件数 | 1,718 | 1,598 | 2,144 | 2,398 | 2,104 | 2,182 | 1,906 | 1,957 | 2,106 | 1,780 | 1,923 | 2,051 | 1,669 |
| 就職件数 ※2 | 298 | 263 | 247 | 326 | 374 | 348 | 332 | 283 | 291 | 257 | 298 | 335 | 257 |

※1 新規求職申込件数(オンライン登録者も含まれる。) ※2 就職件数(オンライン自主応募含む。)

◆一般職業紹介状況(学卒を除きパートを含む)

| 項 目 | 計 | 男 | 女 | 前月 | 前月比 | 前年同月 | 前年比 |
|----------------------------------|--------|--------|-------|--------|----------|--------|----------|
| 新規求職申込件数 A | 1,832 | 904 | 927 | 2,385 | ▲ 23.2 | 1,970 | ▲ 7.0 |
| うち 保険受給者 | 745 | 335 | 410 | 1,027 | ▲ 27.5 | 764 | ▲ 2.5 |
| うち 45歳以上 B | 1,099 | 612 | 486 | 1,440 | ▲ 23.7 | 1,217 | ▲ 9.7 |
| 月間有効求職者数 C | 12,763 | 6,271 | 6,477 | 13,343 | ▲ 4.3 | 12,248 | 4.2 |
| うち 保険受給者 | 6,168 | 2,846 | 3,322 | 6,715 | ▲ 8.1 | 5,805 | 6.3 |
| うち 45歳以上 | 7,382 | 4,048 | 3,327 | 7,649 | ▲ 3.5 | 7,013 | 5.3 |
| 新規求人数 D | 1,658 | | | 2,753 | ▲ 39.8 | 1,966 | ▲ 15.7 |
| 月間有効求人数 E | 6,364 | | | 6,753 | ▲ 5.8 | 6,761 | ▲ 5.9 |
| 紹介件数 F | 1,669 | 986 | 683 | 2,051 | ▲ 18.6 | 1,718 | ▲ 2.9 |
| うち 保険受給者 | 549 | 282 | 267 | 746 | ▲ 26.4 | 528 | 4.0 |
| うち 45歳以上 | 1,236 | 790 | 446 | 1,499 | ▲ 17.5 | 1,200 | 3.0 |
| 就職件数 G | 257 | 120 | 136 | 335 | ▲ 23.3 | 298 | ▲ 13.8 |
| うち 保険受給者 | 93 | 41 | 52 | 117 | ▲ 20.5 | 96 | ▲ 3.1 |
| うち 45歳以上 | 191 | 95 | 95 | 242 | ▲ 21.1 | 208 | ▲ 8.2 |
| 45歳以上のうち保険受給者 | 61 | 28 | 33 | 71 | ▲ 14.1 | 62 | ▲ 1.6 |
| 充足数 H | 169 | | | 202 | ▲ 16.3 | 191 | ▲ 11.5 |
| うち他県からの充足数 | 53 | | | 46 | 15.2 | 49 | 8.2 |
| 新規求人倍率 (D/A) | 0.91 | | | 1.15 | ▲ 0.24 p | 1.00 | ▲ 0.09 p |
| 有効求人倍率 (E/C) | 0.50 | | | 0.51 | ▲ 0.01 p | 0.55 | ▲ 0.05 p |
| 新規紹介率 (F/A*100) | 91.10 | 109.07 | 73.68 | 86.00 | 5.10 p | 87.21 | 3.89 p |
| うち 保険受給者 | 73.69 | 84.18 | 65.12 | 72.64 | 1.05 p | 69.11 | 4.58 p |
| うち 45歳以上 | 112.47 | 129.08 | 91.77 | 104.10 | 8.37 p | 98.60 | 13.87 p |
| 新規就職率 (G/A*100) | 14.03 | 13.27 | 14.67 | 14.05 | ▲ 0.02 p | 15.13 | ▲ 1.10 p |
| うち 保険受給者 | 12.48 | 12.24 | 12.68 | 11.39 | 1.09 p | 12.57 | ▲ 0.09 p |
| うち 45歳以上 | 17.38 | 15.52 | 19.55 | 16.81 | 0.57 p | 17.09 | 0.29 p |
| 有効就職率 (G/C*100) | 2.01 | 1.91 | 2.10 | 2.51 | ▲ 0.50 p | 2.43 | ▲ 0.42 p |
| うち 保険受給者 | 1.51 | 1.44 | 1.57 | 1.74 | ▲ 0.23 p | 1.65 | ▲ 0.14 p |
| うち 45歳以上 | 2.59 | 2.35 | 2.86 | 3.16 | ▲ 0.57 p | 2.97 | ▲ 0.38 p |
| 充足率 (H/E*100) | 2.66 | | | 2.99 | ▲ 0.33 p | 2.83 | ▲ 0.17 p |
| 新規求職者中に占める 45歳以上の割合 (B/A*100) | 59.99 | 67.70 | 52.43 | 60.38 | ▲ 0.39 p | 61.78 | ▲ 1.79 p |

○ 2004年(平成16年)11月から求職申込時の「性別」の記載が任意となったことに伴い、男女別の合計は計と必ずしも一致しない。

○ p はポイント(前月・前年との数値差)

○ 保険受給者に高齢受給資格者・特例受給資格者は含まれない。

(注)ハローワークに来所せず、オンライン上で求職登録した求職者数や、求職者がハローワークインターネットサービスの求人に直接応募した就職件数も含まれている。

◆障害者職業紹介状況

| 項目 | 計 | 男 | 女 | 前月 | 前月比 | 前年同月 | 前年比 |
|------------|-------|-------|-----|-------|--------|-------|--------|
| 新規求職申込件数 | 128 | | | 121 | 5.8 | 96 | 33.3 |
| 月末現在有効求職者数 | 2,351 | 1,353 | 991 | 2,331 | 0.9 | 2,020 | 16.4 |
| 紹介件数 | 235 | | | 241 | ▲ 2.5 | 224 | 4.9 |
| 就職件数 | 28 | | | 37 | ▲ 24.3 | 32 | ▲ 12.5 |

◆パートタイム状況

| 項目 | 計 | 男 | 女 | 前月 | 前月比 | 前年同月 | 前年比 |
|--------------------|--------|-------|-------|-------|----------|--------|----------|
| ①新規求職申込件数 | 677 | 260 | 417 | 862 | ▲ 21.5 | 683 | ▲ 0.9 |
| ②月間有効求職者数 | 4,557 | 1,688 | 2,865 | 4,670 | ▲ 2.4 | 4,130 | 10.3 |
| ③新規求人数 | 756 | | | 1,099 | ▲ 31.2 | 760 | ▲ 0.5 |
| ④月間有効求人数 | 2,677 | | | 2,700 | ▲ 0.9 | 2,819 | ▲ 5.0 |
| ⑤紹介件数 | 698 | 332 | 366 | 849 | ▲ 17.8 | 683 | 2.2 |
| 新規紹介率 (⑤/①*100) | 103.10 | | | 98.49 | 4.61 p | 100.00 | 3.10 p |
| ⑥就職件数 | 154 | 53 | 100 | 183 | ▲ 15.8 | 169 | ▲ 8.9 |
| ⑦充足数 | 109 | | | 115 | ▲ 5.2 | 122 | ▲ 10.7 |
| 新規就職率 (⑥/①*100) | 22.75 | | | 21.23 | 1.52 p | 24.74 | ▲ 1.99 p |
| 新規求人倍率 | 1.12 | | | 1.27 | ▲ 0.15 p | 1.11 | 0.01 p |
| 有効求人倍率 | 0.59 | | | 0.58 | 0.01 p | 0.68 | ▲ 0.09 p |

◆「ハローワークプラザ新百合ヶ丘」職業紹介状況

| 項目 | 計 | 男 | 女 | 前月 | 前月比 | 前年同月 | 前年比 |
|--------------------|--------|--------|-------|--------|----------|--------|-----------|
| ①新規求職申込件数 | 249 | 110 | 139 | 305 | ▲ 18.4 | 238 | 4.6 |
| ②月間有効求職者数 | 1,379 | 618 | 760 | 1,409 | ▲ 2.1 | 1,190 | 15.9 |
| ③紹介件数 | 318 | 180 | 138 | 415 | ▲ 23.4 | 331 | ▲ 3.9 |
| 新規紹介率 (③/①*100) | 127.71 | 163.64 | 99.28 | 136.07 | ▲ 8.36 p | 139.08 | ▲ 11.37 p |
| ④就職件数 | 50 | 22 | 28 | 60 | ▲ 16.7 | 43 | 16.3 |
| 新規就職率 (④/①*100) | 20.08 | 20.00 | 20.14 | 19.67 | 0.41 p | 18.07 | 2.01 p |

○ 2004年(平成16年)11月から求職申込時の「性別」の記載が任意となったことに伴い、男女別の合計は計と必ずしも一致しない。

(注)ハローワークに来所せず、オンライン上で求職登録した求職者数や、求職者がハローワークインターネットサービスの求人に直接応募した就職件数も含まれている。