

求人倍率の推移

	2014 H26年度	2015 H27年度	2016 H28年度	2017 H29年度	2018 H30年度	2019 H31年度	2020 R2年度	2021 R3年度	2022 R4年度	2023 R5年度	2023.11 月	2023.12月	2024.1月	2024.2月	2024.3月	2024.4月	2024.5月	2024.6月	2024.7月	2024.8月	2024.9月	2024.10月	2024.11月
新規求人倍率	1.14	1.28	1.31	1.43	1.53	1.45	1.06	1.17	1.22	1.19	1.35	1.43	1.34	1.13	0.99	0.85	1.16	1.15	1.24	1.24	1.19	1.22	1.29
有効求人倍率	0.75	0.87	0.88	0.95	0.98	0.95	0.62	0.62	0.68	0.65	0.71	0.73	0.71	0.69	0.64	0.55	0.58	0.60	0.62	0.60	0.62	0.63	0.63

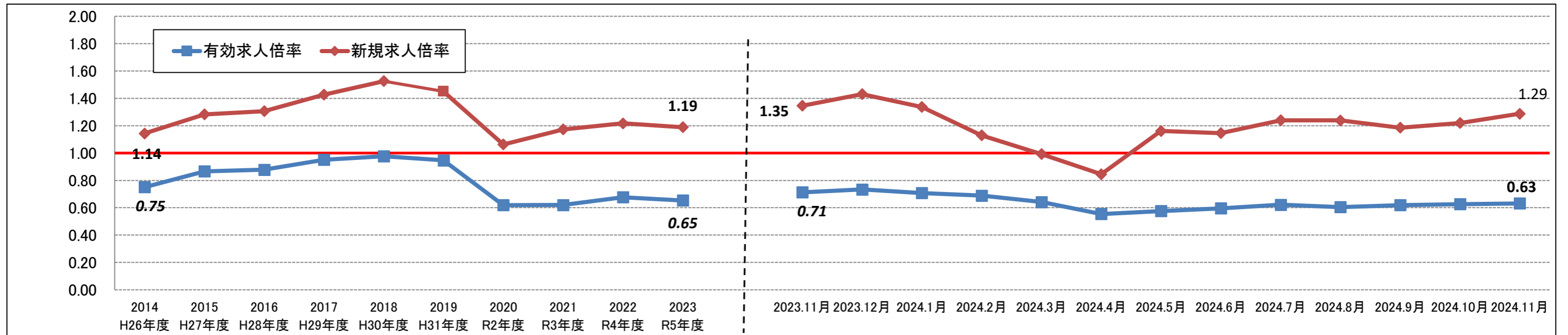

求人・求職者数の推移

	2014 H26年度	2015 H27年度	2016 H28年度	2017 H29年度	2018 H30年度	2019 H31年度	2020 R2年度	2021 R3年度	2022 R4年度	2023 R5年度	2023.11 月	2023.12月	2024.1月	2024.2月	2024.3月	2024.4月	2024.5月	2024.6月	2024.7月	2024.8月	2024.9月	2024.10月	2024.11月
有効求職者数	10,313	9,711	9,283	9,137	8,876	8,925	10,003	10,751	10,316	10,484	10,314	9,859	10,077	10,350	10,657	11,309	11,548	11,453	11,272	11,057	10,928	10,999	10,709
有効求人数	7,736	8,406	8,148	8,682	8,669	8,446	6,186	6,666	6,975	6,853	7,352	7,231	7,128	7,124	6,837	6,264	6,643	6,816	7,009	6,687	6,761	6,886	6,760
新規求職者数	2,418	2,257	2,173	2,107	1,958	1,968	1,988	1,984	1,970	1,954	1,768	1,446	2,098	2,022	1,980	2,733	2,242	1,860	1,969	1,837	1,869	2,072	1,770
新規求人数	2,764	2,895	2,836	3,005	2,987	2,855	2,114	2,327	2,396	2,323	2,380	2,069	2,803	2,284	1,966	2,310	2,603	2,130	2,441	2,275	2,216	2,528	2,278

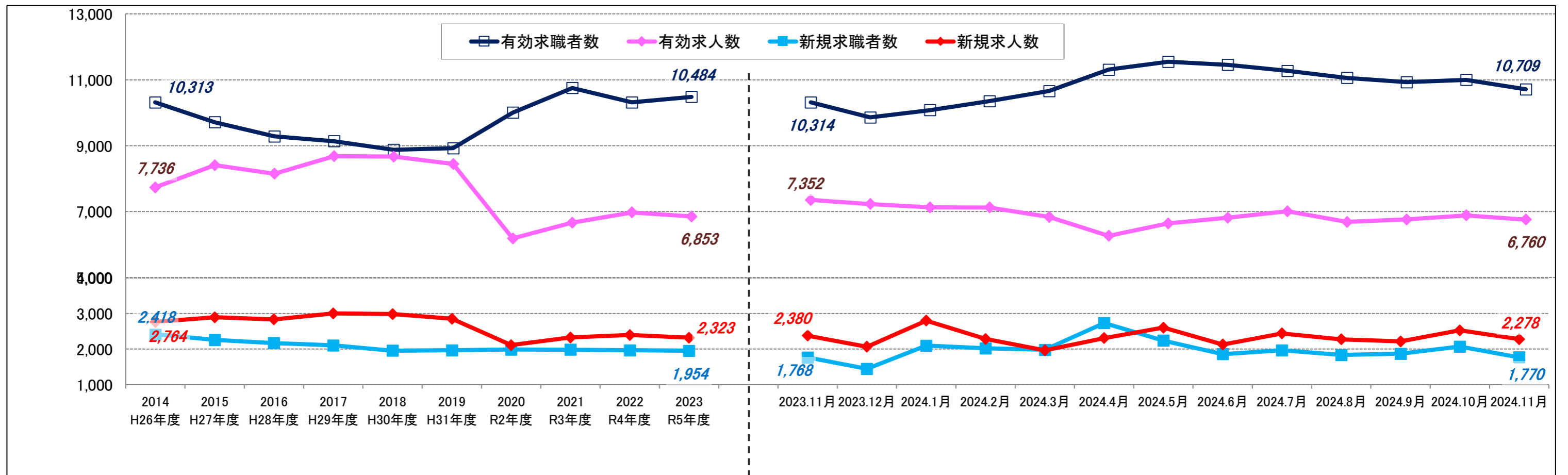

○ハローワークインターネットサービスの機能拡充に伴い、令和3年9月以降の数値には、ハローワークに来所せず、オンライン上で求職登録した求職者数や、求職者がハローワークインターネットサービスの求人に直接応募した就職件数等が含まれている。