

求人・求職の平均賃金(フルタイム/月額)

2024年11月分

戸塚公共職業安定所

職業別	戸塚所					神奈川県				
	求人賃金		求職賃金			求人賃金		求職賃金		
	上限	下限	男女計	男	女	上限	下限	男女計	男	女
計	312,324	234,020	261,762	280,199	234,483	325,826	242,726	265,761	286,068	238,097
管理的職業	345,000	295,000	400,000	400,000	-	343,723	278,200	493,333	501,889	407,778
専門的・技術的職業	323,981	232,932	288,068	315,769	248,056	377,159	265,419	286,270	304,479	262,099
開発技術者	304,400	215,480	338,571	338,571	-	497,376	296,151	324,059	326,020	260,000
製造技術者	378,140	264,860	270,000	270,000	-	395,385	260,167	252,969	256,091	233,889
建築・土木・測量技術者	500,360	310,965	350,000	350,000	-	452,047	284,759	351,154	360,147	290,000
情報処理・通信技術者	461,240	245,265	368,889	392,667	250,000	498,555	265,160	320,088	321,055	316,190
その他の技術者	255,150	196,150	350,000	-	350,000	375,439	235,716	441,875	440,714	450,000
医師、薬剤師等	391,778	330,111	283,333	-	283,333	441,831	359,280	393,462	445,625	310,000
保健師、助産師、看護師	325,953	272,621	275,000	300,000	250,000	329,561	272,401	289,830	309,091	288,545
医療技術者	340,440	246,400	275,000	-	275,000	325,525	269,269	271,887	296,875	261,081
その他の保健医療の職業	289,900	210,407	210,000	237,500	182,500	287,529	232,378	234,800	231,111	235,610
社会福祉専門的職業	309,598	260,653	230,000	232,000	228,889	319,434	261,637	229,955	238,875	224,823
美術家、デザイナー等	-	-	265,000	280,000	241,429	333,959	228,151	260,102	272,368	252,333
その他の専門的職業	300,050	193,766	245,074	280,204	225,000	302,185	214,127	283,355	300,000	254,737
事務的職業	258,029	205,168	233,214	253,243	222,973	274,069	217,824	251,094	292,620	231,705
一般事務員の職業	254,647	202,124	340,000	533,333	224,000	260,202	213,426	243,875	287,853	227,455
会計事務員の職業	305,143	218,381	300,000	300,000	-	318,931	235,035	280,432	324,298	246,603
生産関連事務員の職業	225,500	225,500	273,333	320,000	250,000	289,994	222,210	282,099	292,899	220,000
営業・販売関連事務員の職業	240,000	200,000	230,000	-	230,000	279,894	220,790	279,081	299,844	268,417
外勤事務員の職業	-	-	272,692	286,875	250,000	203,198	176,806	200,000	200,000	-
運輸・郵便事務員の職業	-	-	225,000	220,000	227,500	306,285	223,456	252,000	260,833	216,667
事務用機器操作の職業	270,000	202,000	240,000	200,000	280,000	275,586	204,432	234,912	245,600	226,563
販売の職業	309,228	235,051	325,833	319,091	400,000	330,410	243,781	295,410	314,475	251,329
商品販売の職業	290,090	230,595	235,000	254,286	213,684	293,406	234,165	242,895	245,140	240,909
販売類の職業	-	-	230,000	256,667	214,000	342,667	241,857	263,077	265,556	257,500
営業の職業	331,555	240,249	200,000	-	200,000	351,245	249,388	332,741	342,148	277,083
サービスの職業	273,297	229,394	263,333	-	263,333	282,144	227,735	240,263	252,755	226,313
家庭生活支援サービスの職業	-	-	220,000	225,000	200,000	205,200	168,960	200,000	-	200,000
介護サービスの職業	280,835	237,149	226,250	256,000	176,667	270,536	228,974	239,671	247,326	234,488
保険医療サービスの職業	208,818	186,769	255,000	255,000	-	230,665	197,152	207,447	226,667	206,136
生活衛生サービス職業	350,000	210,000	300,000	300,000	-	363,651	226,285	250,588	306,250	233,462
飲食物調理の職業	265,904	222,106	233,333	233,333	-	272,185	232,957	253,575	268,455	227,429
接客・給仕の職業	321,200	243,000	250,000	250,000	-	286,693	235,147	242,517	252,697	226,897
居住施設・ビルの管理の職業	307,800	233,400	238,636	245,000	221,667	227,386	203,666	213,026	212,917	215,000
その他のサービスの職業	246,446	219,528	275,000	275,000	-	271,315	230,200	246,860	279,250	218,696
保安の職業	185,920	185,920	250,000	250,000	-	246,860	214,196	256,264	257,753	190,000
農林漁業の職業	215,904	207,404	240,000	240,000	-	306,681	219,374	244,878	246,316	226,667
生産工程の職業	292,941	213,568	210,000	200,000	225,000	313,648	226,564	249,918	260,324	217,584
生産設備の職業	223,993	189,327	213,333	225,000	190,000	277,246	217,313	240,833	245,526	223,000
金属材料製造等の職業	292,200	222,957	273,333	285,000	250,000	314,869	224,676	288,646	292,174	207,500
製品製造・加工処理の職業	291,550	217,100	277,037	277,037	-	287,199	220,870	225,282	235,122	211,833
機械組立の職業	280,000	220,000	277,059	277,059	-	297,194	218,032	230,667	234,608	208,333
機械整備・修理の職業	332,570	217,147	350,000	350,000	-	342,995	239,831	297,733	298,261	291,667
製品検査の職業	259,275	189,989	268,889	268,889	-	270,136	209,973	217,407	248,333	192,667
機械検査の職業	192,673	192,673	311,429	311,429	-	292,112	213,846	240,000	248,889	220,000
生産関連・生産類の職業	299,500	228,689	310,000	310,000	-	339,607	231,198	249,341	259,492	230,625
輸送・機械運転の職業	321,008	264,676	350,000	350,000	-	293,970	241,643	267,413	267,876	242,222
自動車運転の職業	314,171	252,758	238,718	252,759	198,000	292,336	245,635	270,074	270,496	246,667
その他の輸送の職業	253,260	248,260	192,500	183,333	198,000	270,341	236,915	256,709	256,883	250,000
定置・建設機械運転の職業	410,760	339,780	200,000	-	200,000	308,853	229,781	259,487	260,260	200,000
建設・採掘の職業	388,801	269,300	221,818	233,333	170,000	388,407	253,652	295,270	297,361	220,000
建設躯体工事の職業	420,114	276,000	274,554	280,263	262,500	420,166	269,983	306,897	306,897	-
建設の職業	390,989	266,953	355,000	368,696	250,000	379,691	249,484	310,000	313,617	225,000
電気工事の職業	362,338	255,016	362,917	379,048	250,000	378,489	242,301	286,061	287,188	250,000
土木の職業	396,470	288,340	260,000	260,000	-	391,355	260,397	274,865	277,500	180,000
運搬・清掃・包装等の職業	255,154	215,950	223,000	242,500	210,000	256,758	222,436	228,073	236,410	201,462
運搬の職業	255,733	219,221	285,000	300,000	283,333	263,628	228,698	246,797	249,735	224,667
清掃の職業	260,000	220,000	-	-	-	243,114	214,413	200,000	206,885	184,444
包装の職業	-	-	-	-	-	230,057	201,507	204,667	230,000	192,000
その他の運搬等の職業	247,705	197,180	-	-	-	258,785	219,513	217,473	226,829	199,206

求人・求職の平均賃金(パートタイム/時給)

2024年11月分

※求人賃金は就業地の最低賃金法による

戸塚公共職業安定所

職業別	戸塚所					神奈川県				
	求人賃金		求職賃金			求人賃金		求職賃金		
	上限	下限	男女計	男	女	上限	下限	男女計	男	女
計	1,509	1,280	1,268	1,287	1,252	1,435	1,296	1,296	1,302	1,293
管理的職業	-	-	-	-	-	-	-	1,582	1,623	1,162
専門的・技術的職業	1,805	1,361	1,580	1,741	1,495	1,762	1,561	1,565	1,517	1,584
開発技術者	1,500	1,500	2,500	2,500	-	1,717	1,423	1,653	1,694	1,200
製造技術者	1,200	1,200	1,275	1,275	-	1,411	1,266	1,311	1,356	1,162
建築・土木・測量技術者	-	-	1,800	1,800	-	1,991	1,348	1,424	1,418	1,500
情報処理・通信技術者	1,200	1,200	3,000	3,500	2,000	1,462	1,357	1,616	1,682	1,431
その他の技術者	-	-	-	-	-	1,659	1,315	3,866	1,475	7,054
医師、薬剤師等	2,300	2,050	2,000	-	2,000	2,811	2,419	2,041	1,913	2,082
保健師、助産師、看護師	1,974	1,755	1,700	-	1,700	1,945	1,770	1,702	-	1,702
医療技術者	1,989	1,678	-	-	-	1,994	1,763	1,664	1,806	1,645
その他の保健医療の職業	1,255	1,255	1,244	1,162	1,287	1,972	1,482	1,354	1,201	1,377
社会福祉専門的職業	1,429	1,350	1,365	1,181	1,391	1,515	1,402	1,339	1,228	1,354
美術家、デザイナー等	-	-	1,304	1,306	1,300	1,587	1,283	1,340	1,444	1,318
その他の専門的職業	1,992	1,164	1,287	1,353	1,162	1,887	1,327	1,548	1,496	1,594
事務的職業	1,311	1,225	1,223	1,232	1,218	1,308	1,214	1,260	1,306	1,244
一般事務員の職業	1,306	1,221	1,217	1,229	1,212	1,294	1,209	1,254	1,284	1,245
会計事務員の職業	1,391	1,391	1,229	1,171	1,253	1,419	1,255	1,269	1,336	1,238
生産関連事務員の職業	-	-	1,387	1,387	-	1,302	1,184	1,332	1,357	1,209
営業・販売関連事務員の職業	1,650	1,250	1,187	1,181	1,200	1,339	1,229	1,349	1,507	1,235
外勤事務員の職業	-	-	-	-	-	1,272	1,272	-	-	-
運輸・郵便事務員の職業	1,162	1,162	1,162	1,162	-	1,224	1,224	1,310	1,334	1,162
事務用機器操作の職業	1,235	1,166	1,238	-	1,238	1,353	1,205	1,230	1,218	1,240
販売の職業	1,180	1,180	1,354	1,787	1,223	1,242	1,188	1,278	1,524	1,196
商品販売の職業	1,180	1,180	1,216	1,181	1,223	1,234	1,184	1,259	1,587	1,192
販売類似の職業	-	-	-	-	-	1,322	1,215	1,228	1,281	1,162
営業の職業	-	-	3,000	3,000	-	1,270	1,214	1,422	1,468	1,295
サービスの職業	1,395	1,236	1,224	1,222	1,225	1,380	1,227	1,206	1,195	1,211
家庭生活支援サービスの職業	-	-	-	-	-	1,385	1,318	1,324	-	1,324
介護サービスの職業	1,476	1,272	1,273	1,162	1,282	1,422	1,283	1,237	1,204	1,244
保険医療サービスの職業	1,369	1,206	1,200	-	1,200	1,331	1,231	1,216	1,433	1,200
生活衛生サービス職業	-	-	1,162	-	1,162	1,566	1,177	1,221	1,162	1,227
飲食物調理の職業	1,226	1,181	1,237	1,300	1,216	1,254	1,185	1,189	1,204	1,184
接客・給仕の職業	1,323	1,195	1,162	1,162	1,162	1,278	1,199	1,198	1,187	1,201
居住施設・ビルの管理の職業	1,181	1,181	1,213	1,213	-	1,205	1,190	1,190	1,191	1,185
その他のサービスの職業	1,393	1,191	1,187	-	1,187	1,295	1,212	1,194	1,162	1,207
保安の職業	1,454	1,385	1,175	1,175	-	1,454	1,210	1,192	1,193	1,162
農林漁業の職業	1,400	1,250	-	-	-	1,367	1,235	1,173	1,189	1,162
生産工程の職業	1,227	1,162	1,338	1,479	1,170	1,298	1,200	1,229	1,268	1,197
生産設備の職業	-	-	-	-	-	1,300	1,281	1,264	1,339	1,172
金属材料製造等の職業	-	-	1,331	1,500	1,162	1,327	1,211	1,237	1,243	1,162
製品製造・加工処理の職業	1,181	1,162	1,162	-	1,162	1,228	1,177	1,178	1,170	1,182
機械組立の職業	1,181	1,162	1,300	1,300	-	1,266	1,174	1,205	1,236	1,163
機械整備・修理の職業	1,300	1,300	1,206	1,206	-	1,474	1,254	1,346	1,346	-
製品検査の職業	1,500	1,162	1,200	-	1,200	1,227	1,178	1,187	1,200	1,186
機械検査の職業	-	-	-	-	-	1,321	1,221	1,223	1,256	1,191
生産関連・生産類似の職業	1,200	1,165	1,608	1,831	1,162	1,283	1,198	1,359	1,469	1,296
輸送・機械運転の職業	1,304	1,290	1,265	1,255	1,400	1,304	1,250	1,306	1,310	1,201
自動車運転の職業	1,299	1,286	1,262	1,250	1,400	1,306	1,252	1,248	1,250	1,208
その他の輸送の職業	-	-	-	-	-	1,428	1,353	1,188	1,188	-
定置・建設機械運転の職業	1,400	1,400	1,275	1,275	-	1,247	1,193	1,239	1,241	1,162
建設・採掘の職業	1,752	1,433	-	-	-	1,964	1,401	1,368	1,387	1,162
建設躯体工事の職業	1,600	1,600	-	-	-	2,057	1,644	-	-	-
建設の職業	-	-	-	-	-	1,900	1,457	1,358	1,358	-
電気工事の職業	-	-	-	-	-	1,620	1,279	1,371	1,406	1,162
土木の職業	1,828	1,350	-	-	-	2,120	1,359	1,376	1,407	1,162
運搬・清掃・包装等の職業	1,231	1,206	1,162	1,162	1,162	1,242	1,205	1,174	1,174	1,174
運搬の職業	1,181	1,181	1,172	1,165	1,187	1,336	1,240	1,190	1,183	1,207
清掃の職業	1,203	1,182	1,162	1,162	1,162	1,223	1,202	1,164	1,162	1,171
包装の職業	-	-	1,162	-	1,162	1,185	1,163	1,166	1,182	1,162
その他の運搬等の職業	1,317	1,274	1,165	1,178	1,162	1,259	1,201	1,181	1,194	1,173

求人数と求職者数の比較（職業別／中分類）

2024年11月分

戸塚公共職業安定所

戸塚所	フルタイム常用					パートタイム常用				
	有効 求人数	有効求職者数			有効 求人倍率	有効 求人数	有効求職者数			有効 求人倍率
		計(※)	男	女			計(※)	男	女	
職業計	3,251	4,146	2,453	1,688	0.78	1,930	3,010	1,231	1,776	0.64
管理的職業	4	28	26	2	0.14	0	6	6	0	0.00
専門的・技術的職業	945	747	438	309	1.27	558	332	107	224	1.68
開発技術者	19	56	52	4	0.34	1	12	12	0	0.08
製造技術者	40	34	31	3	1.18	2	11	10	1	0.18
建築・土木・測量技術者	115	31	27	4	3.71	0	5	2	3	0.00
情報処理・通信技術者	45	188	152	36	0.24	2	33	20	13	0.06
その他の技術者	3	5	4	1	0.60	0	1	0	1	0.00
医師、薬剤師等	36	8	4	4	4.50	30	13	5	8	2.31
保健師、助産師、看護師	150	66	3	63	2.27	149	58	2	56	2.57
医療技術者	66	18	9	9	3.67	50	15	5	10	3.33
その他の保健医療の職業	30	32	11	21	0.94	13	16	6	10	0.81
社会福祉専門的職業	330	88	32	56	3.75	231	85	9	76	2.72
美術家、デザイナー等	1	105	45	60	0.01	1	33	12	21	0.03
その他の専門的職業	110	116	68	48	0.95	79	50	24	25	1.58
事務的職業	229	1,224	459	764	0.19	193	812	250	562	0.24
一般事務員の職業	147	1,015	353	661	0.14	163	675	187	488	0.24
会計事務員の職業	38	93	39	54	0.41	10	48	18	30	0.21
生産関連事務員の職業	15	24	22	2	0.63	4	17	11	6	0.24
営業・販売関連事務員の職業	18	53	18	35	0.34	8	19	6	13	0.42
運輸・郵便事務員の職業	4	5	5	0	0.80	5	6	5	1	0.83
事務用機器操作の職業	7	34	22	12	0.21	3	46	23	23	0.07
販売の職業	276	189	140	49	1.46	58	107	29	78	0.54
商品販売の職業	180	83	45	38	2.17	54	100	24	76	0.54
販売類似の職業	0	9	6	3	0.00	0	0	0	0	0.00
営業の職業	96	97	89	8	0.99	4	7	5	2	0.57
サービスの職業	459	265	132	132	1.73	744	325	107	218	2.29
家庭生活支援サービスの職業	0	0	0	0	0.00	4	3	1	2	1.33
介護サービスの職業	296	97	44	53	3.05	450	95	20	75	4.74
保険医療サービスの職業	68	17	3	13	4.00	68	13	1	12	5.23
生活衛生サービス職業	18	27	3	24	0.67	23	16	0	16	1.44
飲食物調理の職業	25	54	40	14	0.46	93	79	22	57	1.18
接客・給仕の職業	19	33	15	18	0.58	67	38	7	31	1.76
居住施設・ビルの管理の職業	4	18	18	0	0.22	6	49	46	3	0.12
その他のサービスの職業	29	19	9	10	1.53	33	32	10	22	1.03
保安の職業	108	28	27	1	3.86	63	27	26	1	2.33
農林漁業の職業	35	15	13	2	2.33	6	9	6	3	0.67
生産工程の職業	347	193	149	44	1.80	49	90	43	47	0.54
生産設備の職業	23	15	13	2	1.53	7	2	0	2	3.50
金属材料製造等の職業	85	36	33	3	2.36	0	9	6	3	0.00
製品製造・加工処理の職業	39	39	23	16	1.00	29	40	16	24	0.73
機械組立の職業	8	36	33	3	0.22	8	8	6	2	1.00
機械整備・修理の職業	130	18	17	1	7.22	1	6	6	0	0.17
製品検査の職業	13	11	8	3	1.18	3	6	1	5	0.50
機械検査の職業	16	2	2	0	8.00	0	1	0	1	0.00
生産関連・生産類似の職業	33	36	20	16	0.92	1	18	8	10	0.06
輸送・機械運転の職業	257	143	137	6	1.80	97	66	64	2	1.47
自動車運転の職業	196	91	87	4	2.15	96	48	47	1	2.00
船舶・航空機運転職業	0	1	1	0	0.00	0	1	1	0	0.00
その他の輸送の職業	25	17	17	0	1.47	0	5	4	1	0.00
定置・建設機械運転の職業	36	34	32	2	1.06	1	12	12	0	0.08
建設・探掘の職業	433	52	51	1	8.33	22	8	7	1	2.75
建設躯体工事の職業	103	5	5	0	20.60	2	0	0	0	-
建設の職業	131	24	24	0	5.46	6	3	3	0	2.00
電気工事の職業	53	16	15	1	3.31	0	3	2	1	0.00
土木の職業	145	7	7	0	20.71	14	2	2	0	7.00
運搬・清掃・包装等の職業	158	303	235	67	0.52	140	425	218	207	0.33
運搬の職業	113	103	97	6	1.10	19	53	38	15	0.36
清掃の職業	18	62	44	18	0.29	65	141	72	69	0.46
包装の職業	0	6	3	3	0.00	0	17	2	15	0.00
その他の運搬等の職業	27	132	91	40	0.20	56	214	106	108	0.26

※有効求職者数の計と男女の合計は、性別未記入があるため一致しない。

求人数と求職者数の比較（職業別／大分類）

2024年11月分

戸塚公共職業安定所

<フルタイム常用>	戸塚所管内					神奈川県				
	有効求人数	有効求職者数			有効求人倍率	有効求人数	有効求職者数			有効求人倍率
		計(※)	男	女			計(※)	男	女	
職業計	3,251	4,146	2,453	1,688	0.78	56,918	66,356	39,230	27,023	0.86
管理的職業	4	28	26	2	0.14	150	583	538	45	0.26
専門的・技術的職業	945	747	438	309	1.27	16,593	11,996	6,970	5,001	1.38
事務的職業	229	1,224	459	764	0.19	4,902	19,749	7,478	12,253	0.25
販売の職業	276	189	140	49	1.46	4,865	3,827	2,639	1,186	1.27
サービスの職業	459	265	132	132	1.73	9,432	4,710	2,522	2,181	2.00
保安の職業	108	28	27	1	3.86	2,419	439	430	9	5.51
農林漁業の職業	35	15	13	2	2.33	273	280	222	58	0.98
生産工程の職業	347	193	149	44	1.80	5,084	3,658	2,817	840	1.39
輸送・機械運転の職業	257	143	137	6	1.80	5,268	2,329	2,258	69	2.26
建設・採掘の職業	433	52	51	1	8.33	4,757	762	746	15	6.24
運搬・清掃等の職業	158	303	235	67	0.52	3,175	4,765	3,738	1,015	0.67
分類不能の職業	0	959	646	311	0.00	0	13,258	8,872	4,351	0.00

雇用はハローワークから

<パートタイム常用>	戸塚所管内					神奈川県				
	有効求人数	有効求職者数			有効求人倍率	有効求人数	有効求職者数			有効求人倍率
		計(※)	男	女			計(※)	男	女	
職業計	1,930	3,010	1,231	1,776	0.64	36,948	41,120	16,436	24,620	0.90
管理的職業	0	6	6	0	0.00	2	86	82	4	0.02
専門的・技術的職業	558	332	107	224	1.68	7,149	4,983	1,570	3,405	1.43
事務的職業	193	812	250	562	0.24	3,515	11,071	3,026	8,023	0.32
販売の職業	58	107	29	78	0.54	1,252	1,741	426	1,311	0.72
サービスの職業	744	325	107	218	2.29	13,626	4,347	1,406	2,934	3.13
保安の職業	63	27	26	1	2.33	3,257	353	344	8	9.23
農林漁業の職業	6	9	6	3	0.67	105	204	140	64	0.51
生産工程の職業	49	90	43	47	0.54	1,145	1,185	573	611	0.97
輸送・機械運転の職業	97	66	64	2	1.47	1,986	832	799	32	2.39
建設・採掘の職業	22	8	7	1	2.75	251	114	110	4	2.20
運搬・清掃等の職業	140	425	218	207	0.33	4,660	6,487	3,340	3,138	0.72
分類不能の職業	0	803	368	433	0.00	0	9,717	4,620	5,086	0.00

年齢にかかわらず均等な機会を！

<フルタイム常用> + <パートタイム常用>	戸塚所管内											
	年齢計	男性の有効求職者数					年齢計	女性の有効求職者数				
		24歳以下	25～34歳	35～44歳	45～54歳	55歳以上		24歳以下	25～34歳	35～44歳	45～54歳	55歳以上
職業計	3,684	223	519	416	702	1,824	3,464	218	706	676	854	1,010
管理的職業	32	1	0	0	7	24	2	0	0	1	1	0
専門的・技術的職業	545	34	94	66	103	248	533	18	152	114	126	123
事務的職業	709	42	107	87	143	330	1,326	71	250	259	390	356
販売の職業	169	17	25	16	36	75	127	10	21	24	23	49
サービスの職業	239	10	28	23	46	132	350	30	53	53	72	142
保安の職業	53	0	3	2	3	45	2	0	0	1	0	1
農林漁業の職業	19	1	5	2	2	9	5	1	1	1	0	2
生産工程の職業	192	7	31	22	53	79	91	4	16	20	29	22
輸送・機械運転の職業	201	4	15	15	33	134	8	0	1	1	1	5
建設・採掘の職業	58	5	7	10	16	20	2	0	1	1	0	0
運搬・清掃等の職業	453	36	52	51	103	211	274	16	45	46	58	109
分類不能の職業	1,014	66	152	122	157	517	744	68	166	155	154	201

※有効求職者数の計と男女の合計は、性別未記入があるため一致しない。

令和6年11月分

ハローワーク戸塚

年齢別の求人・求職バランス

労働市場 有効求人・有効求職 バランスシート

職種別の求人・求職バランス

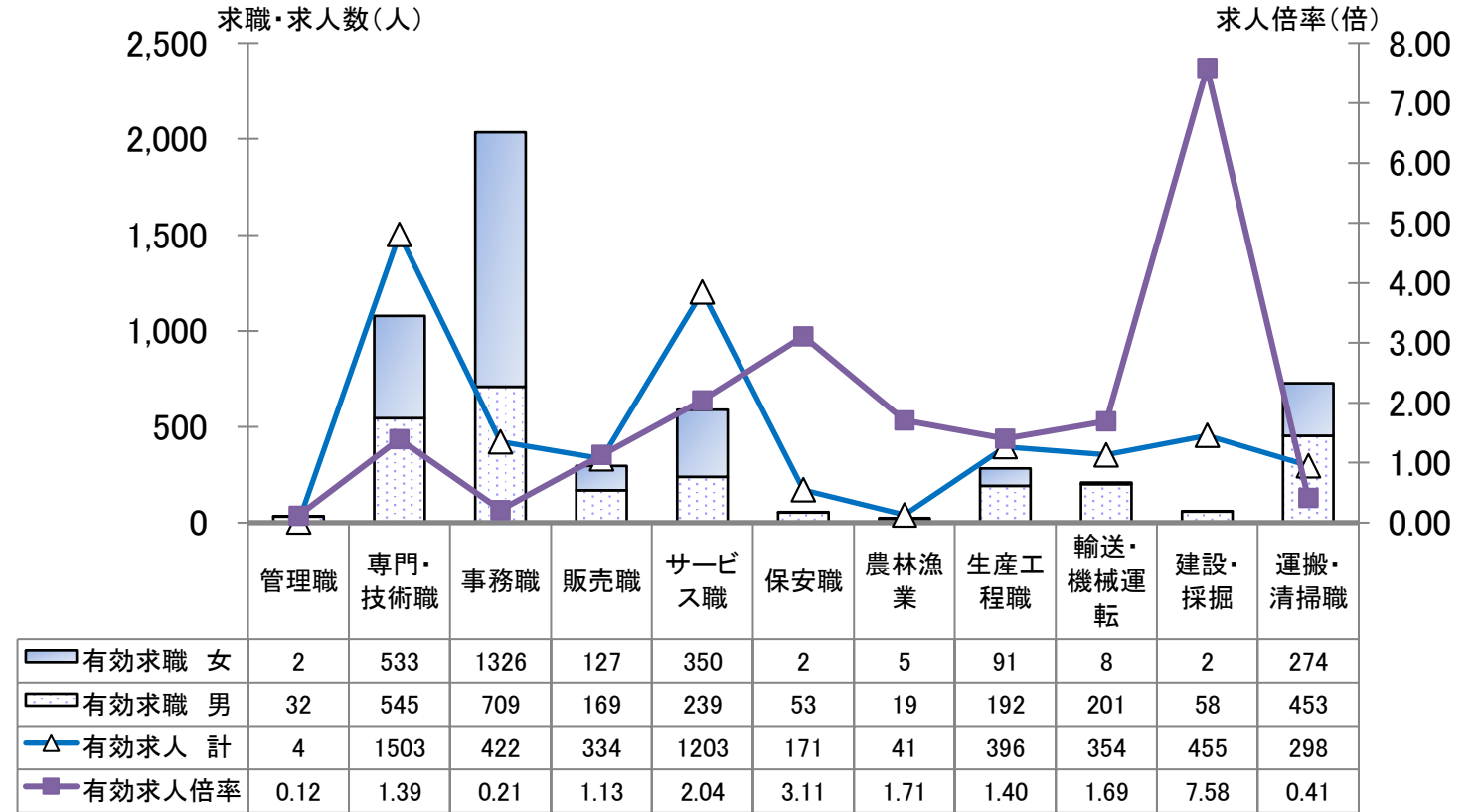
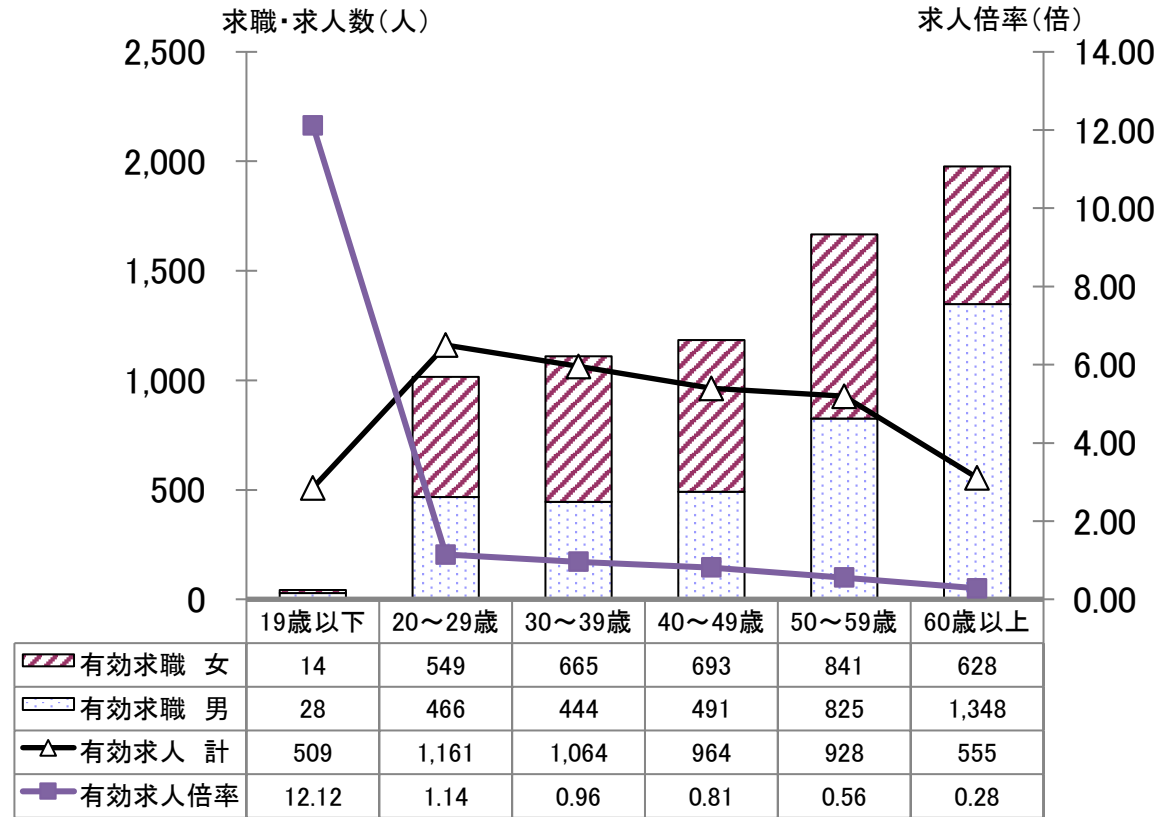

賃金は月額表示

常用フルタイム	求人賃金		求職者賃金			有効求人倍率
	上限	下限	男女計	男	女	
計	312,324	234,020	261,762	280,199	234,483	0.78
管理職	345,000	295,000	400,000	400,000	-	0.14
専門・技術職	323,981	232,932	288,068	315,769	248,056	1.27
事務職	258,029	205,168	233,214	253,243	222,973	0.19
販売職	309,228	235,051	325,833	319,091	400,000	1.46
サービス職	273,297	229,394	263,333	-	263,333	1.73
保安職	185,920	185,920	250,000	250,000	-	3.86
農林漁業	215,904	207,404	240,000	240,000	-	2.33
生産工程職	292,941	213,568	210,000	200,000	225,000	1.80
輸送・機械運転職	321,008	264,676	350,000	350,000	-	1.80
建設・採掘職	388,801	269,300	221,818	233,333	170,000	8.33
運搬・清掃職	255,154	215,950	223,000	242,500	210,000	0.52

賃金は時間額表示

常用パートタイム	求人賃金		求職者賃金			有効求人倍率
	上限	下限	男女計	男	女	
計	1,509	1,280	1,268	1,287	1,252	0.64
管理職	-	-	-	-	-	0.00
専門・技術職	1,805	1,361	1,580	1,741	1,495	1.68
事務職	1,311	1,225	1,223	1,232	1,218	0.24
販売職	1,180	1,180	1,354	1,787	1,223	0.54
サービス職	1,395	1,236	1,224	1,222	1,225	2.29
保安職	1,454	1,385	1,175	1,175	-	2.33
農林漁業	1,400	1,250	-	-	-	0.67
生産工程職	1,227	1,162	1,338	1,479	1,170	0.54
輸送・機械運転職	1,304	1,290	1,265	1,255	1,400	1.47
建設・採掘職	1,752	1,433	-	-	-	2.75
運搬・清掃職	1,231	1,206	1,162	1,162	1,162	0.33

平均賃金
&
求人倍率

1. 専門・技術職

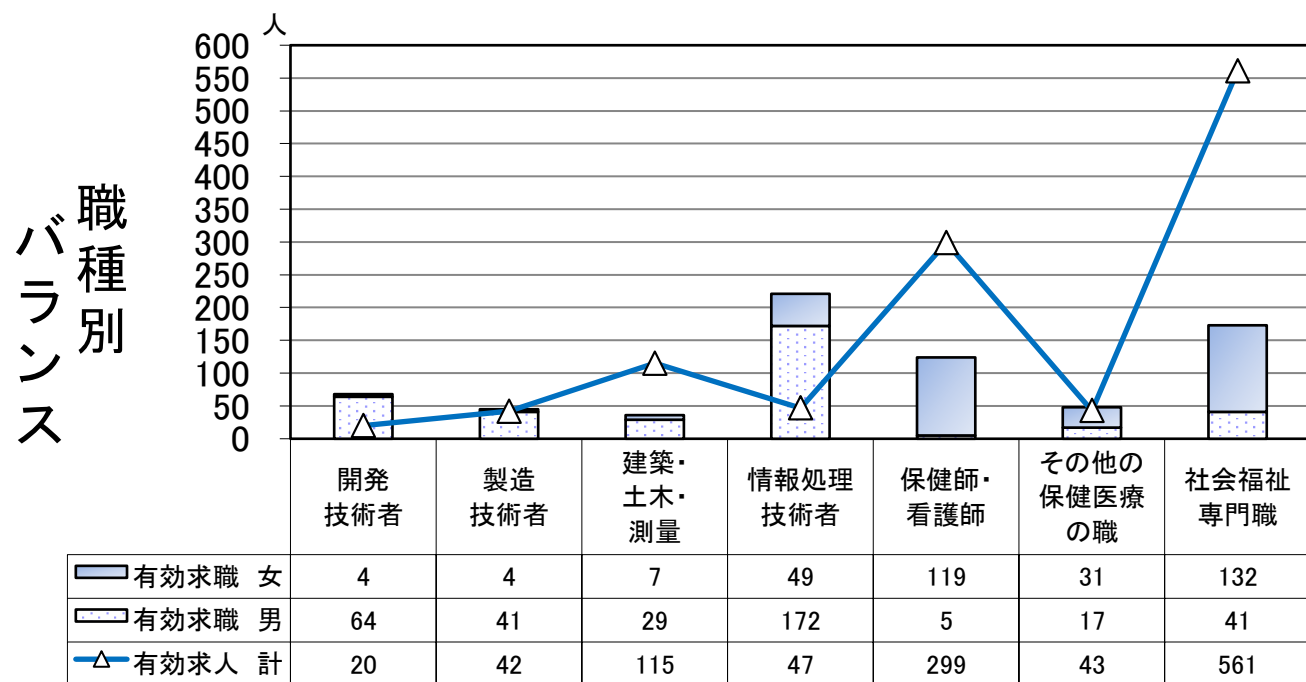
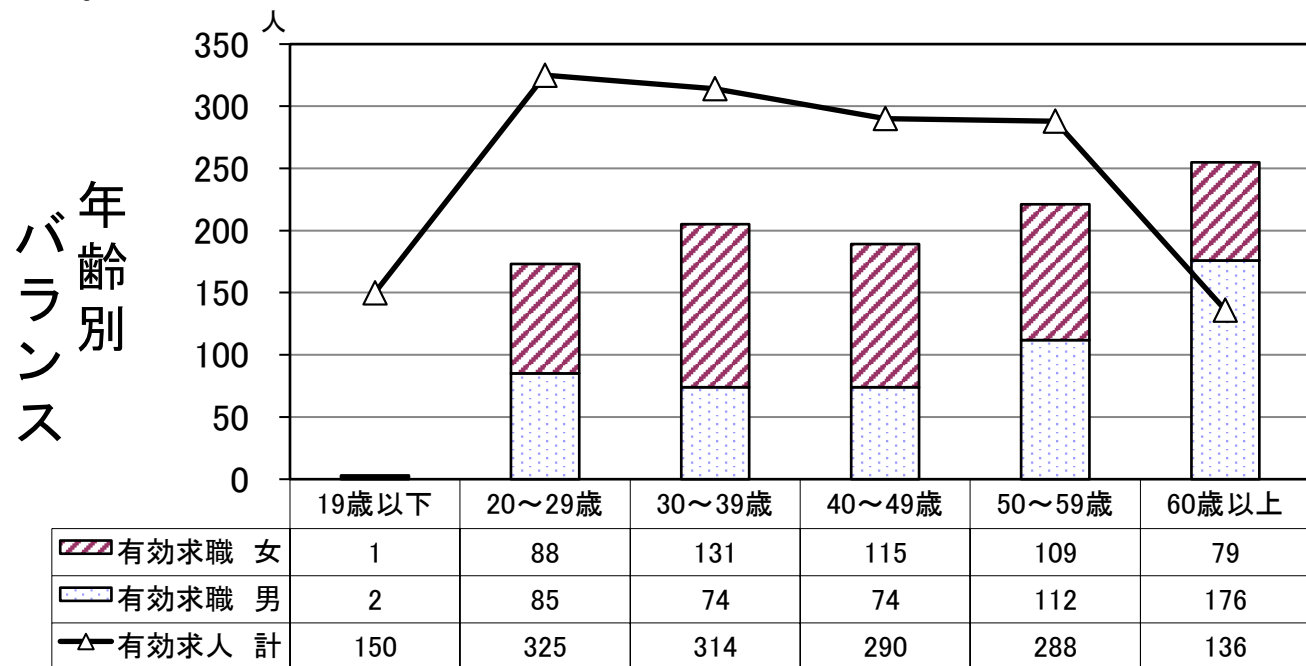

		開発技術者	製造技術者	建築・土木・測量	情報処理技術者	保健師・看護師	その他の保健医療	社会福祉専門職	
一般	有効求人倍率	0.34	1.18	3.71	0.24	2.27	0.94	3.75	
	求人平均賃金	上限	304,400	378,140	500,360	461,240	325,953	289,900	309,598
		下限	215,480	264,860	310,965	245,265	272,621	210,407	260,653
	求職者平均賃金	338,571	270,000	350,000	368,889	275,000	210,000	230,000	
パート	有効求人倍率	0.08	0.18	0.00	0.06	2.57	0.81	2.72	
	求人平均賃金	上限	1,500	1,200	-	1,200	1,974	1,255	1,429
		下限	1,500	1,200	-	1,200	1,755	1,255	1,350
	求職者平均賃金	2,500	1,275	1,800	3,000	1,700	1,244	1,365	

2. 事務職

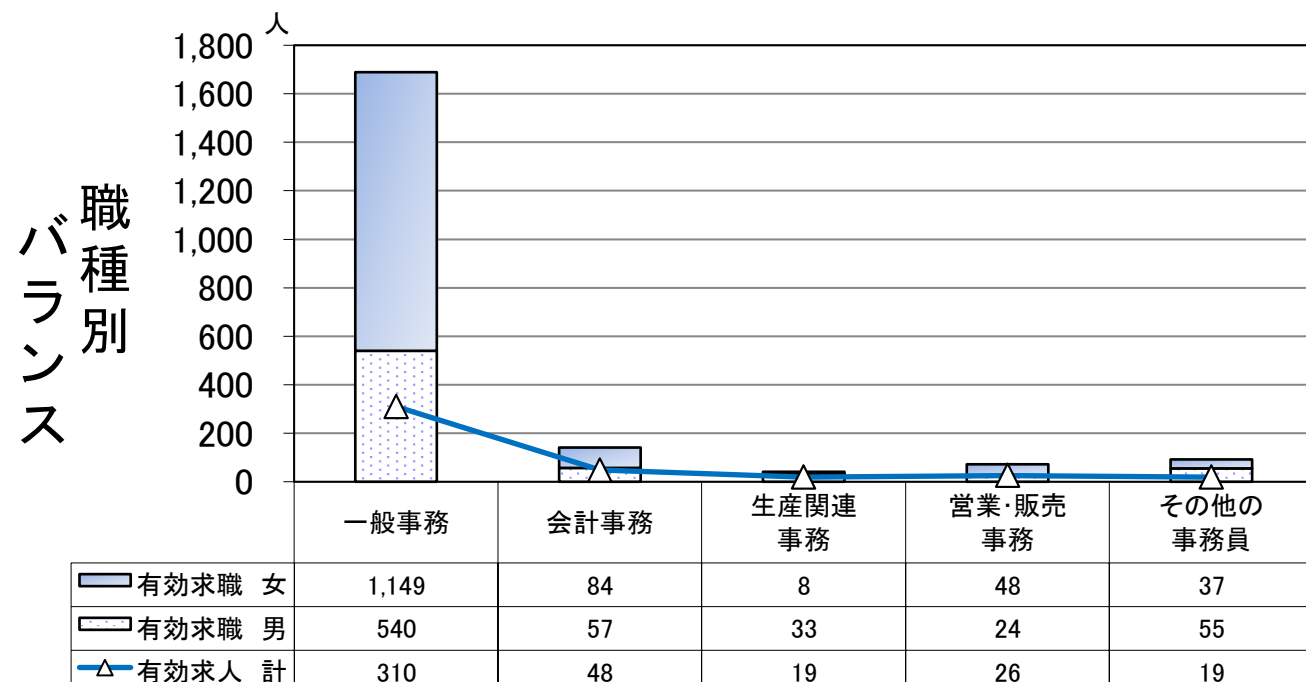
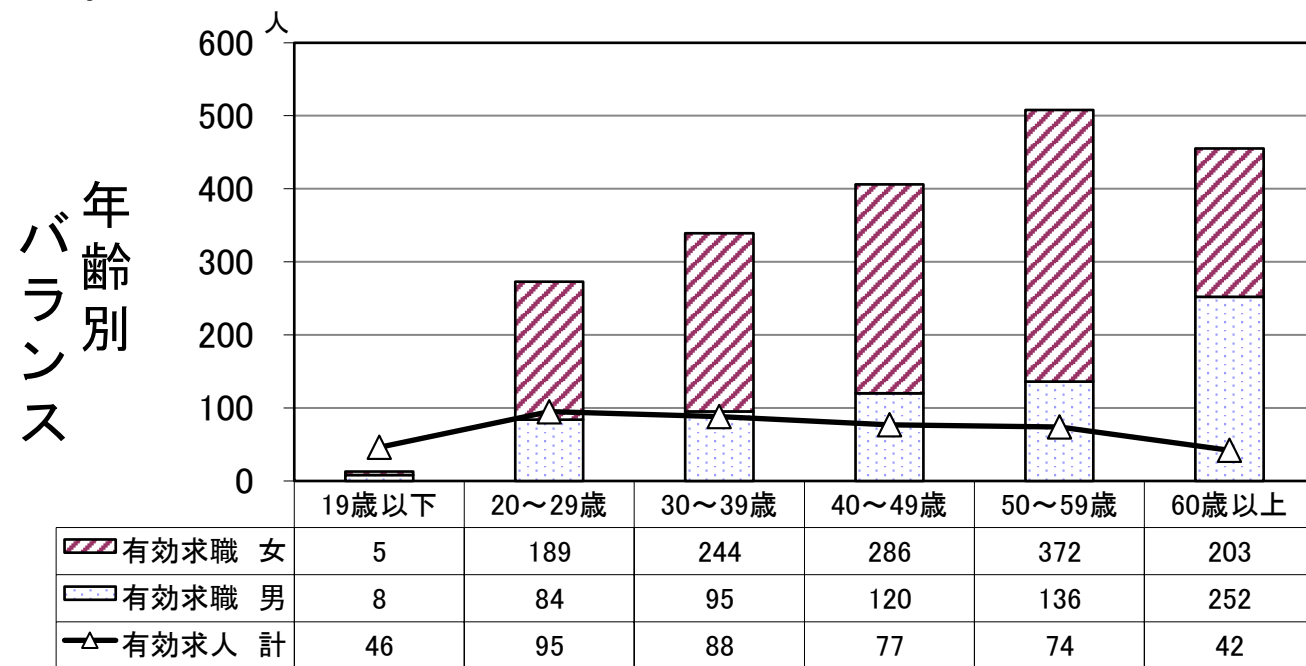

		一般事務	会計事務	生産関連事務	営業・販売事務	その他の事務員	
一般	有効求人倍率	0.14	0.41	0.63	0.34	0.28	
	求人平均賃金	上限	254,647	305,143	225,500	240,000	270,000
		下限	202,124	218,381	225,500	200,000	202,000
	求職者平均賃金	340,000	300,000	273,333	230,000	240,000	
パート	有効求人倍率	0.24	0.21	0.24	0.42	0.15	
	求人平均賃金	上限	1,306	1,391	-	1,650	1,235
		下限	1,221	1,391	-	1,250	1,166
	求職者平均賃金	1,217	1,229	1,387	1,187	1,238	

3. 販売・営業職

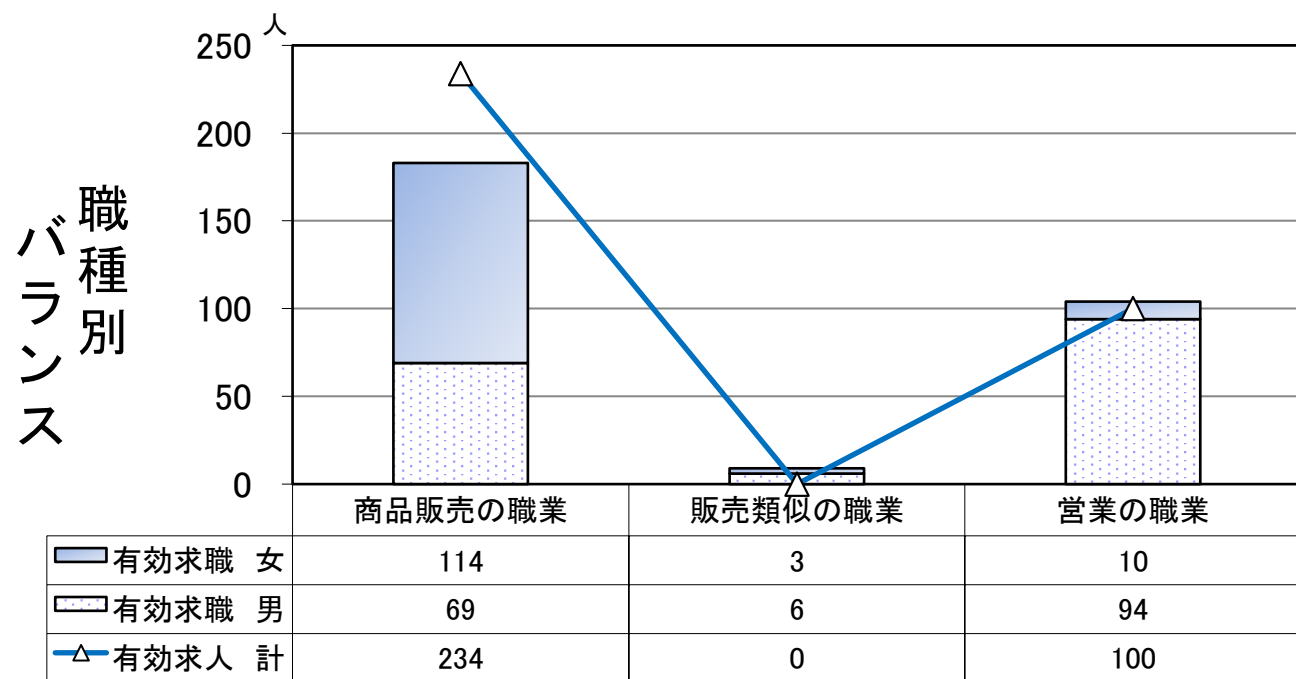
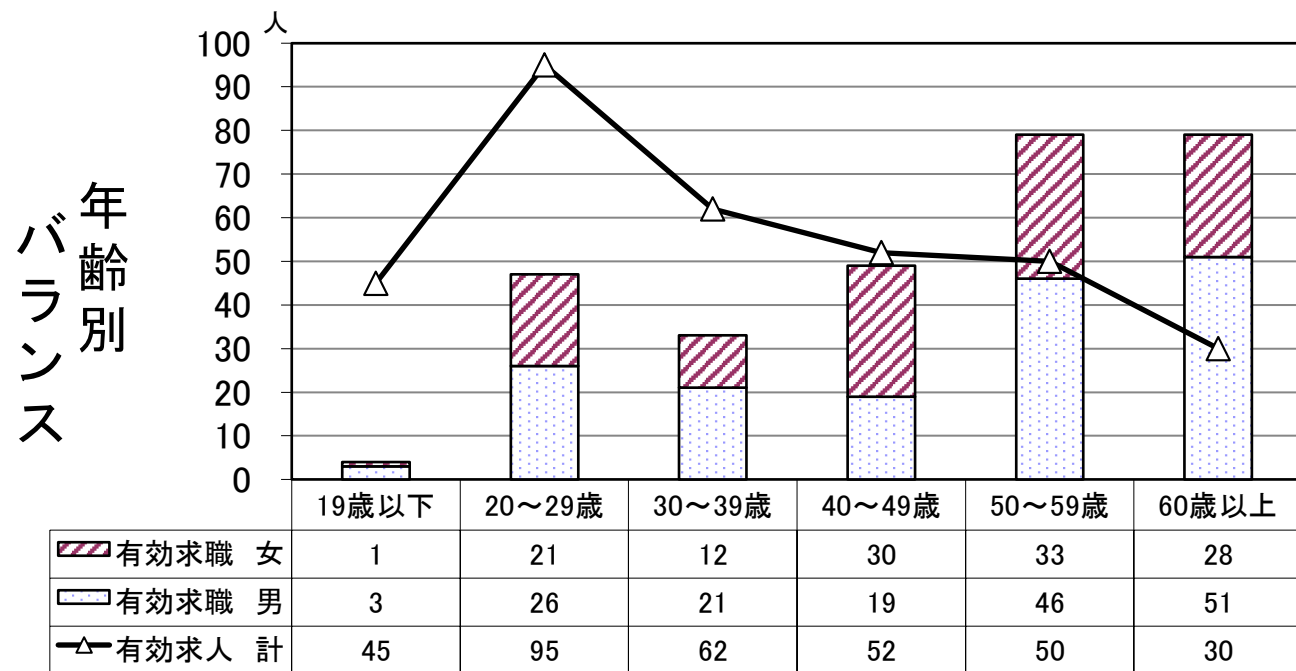

		商品販売の職業	販売類似の職業	営業の職業	
一般	有効求人倍率	2.17	0.00	0.99	
	求人 平均賃金	上限	290,090	-	331,555
		下限	230,595	-	240,249
	求職者平均賃金	235,000	230,000	200,000	
パート	有効求人倍率	0.54	0.00	0.57	
	求人 平均賃金	上限	1,180	-	-
		下限	1,180	-	-
	求職者平均賃金	1,216	-	3,000	

4. サービス職

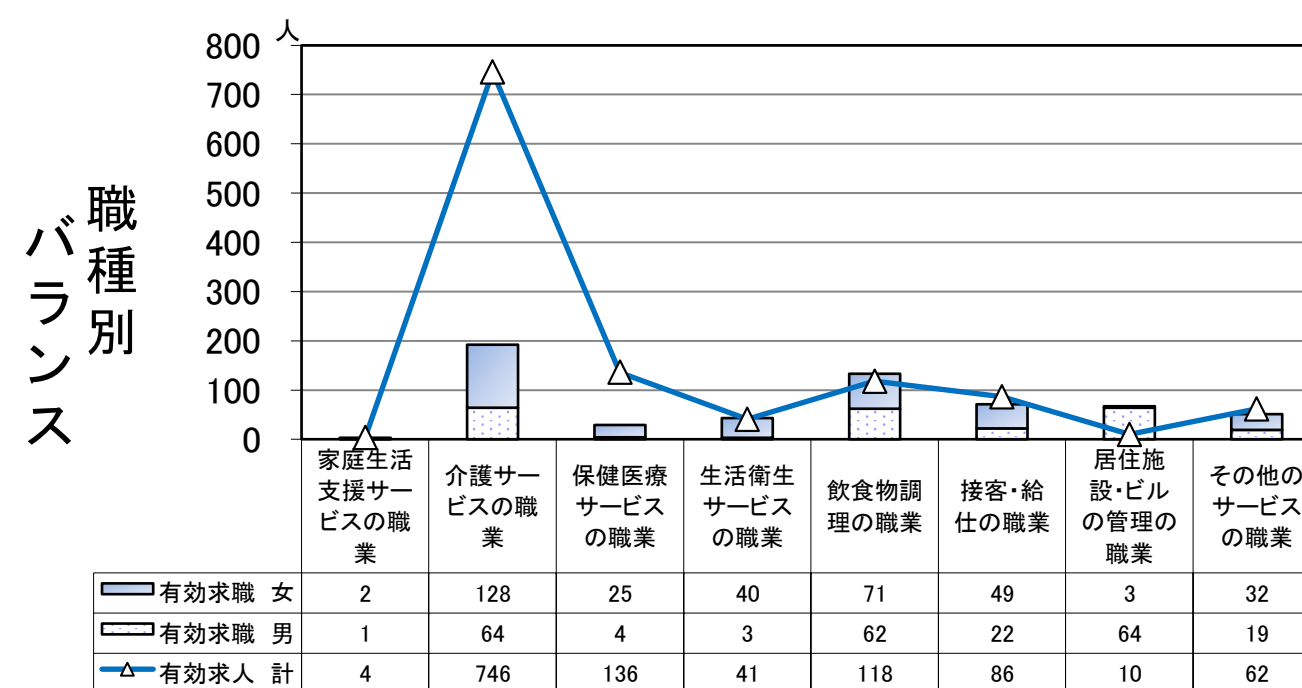
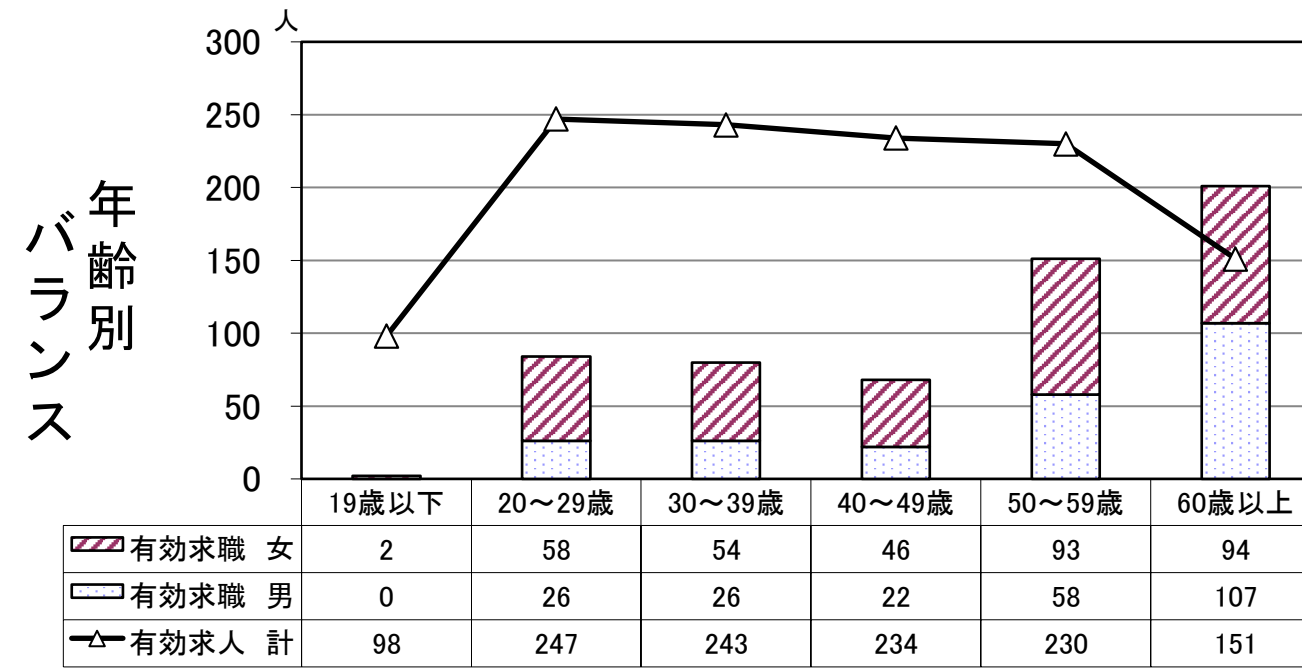

		家庭生活支援サービスの職業	介護サービスの職業	保健医療サービスの職業	生活衛生サービスの職業	飲食物調理の職業	接客・給仕の職業	居住施設・ビルの管理の職業	その他のサービスの職業	
一般	有効求人倍率	0.00	3.05	4.00	0.67	0.46	0.58	0.22	1.53	
	求人 平均賃金	上限	-	280,835	208,818	350,000	265,904	321,200	307,800	246,446
		下限	-	237,149	186,769	210,000	222,106	243,000	233,400	219,528
	求職者平均賃金	220,000	226,250	255,000	300,000	233,333	250,000	238,636	275,000	
パート	有効求人倍率	1.33	4.74	5.23	1.44	1.18	1.76	0.12	1.03	
	求人 平均賃金	上限	-	1,476	1,369	-	1,226	1,323	1,181	1,393
		下限	-	1,272	1,206	-	1,181	1,195	1,181	1,191
	求職者平均賃金	-	1,273	1,200	1,162	1,237	1,162	1,213	1,187	

5. 保安職

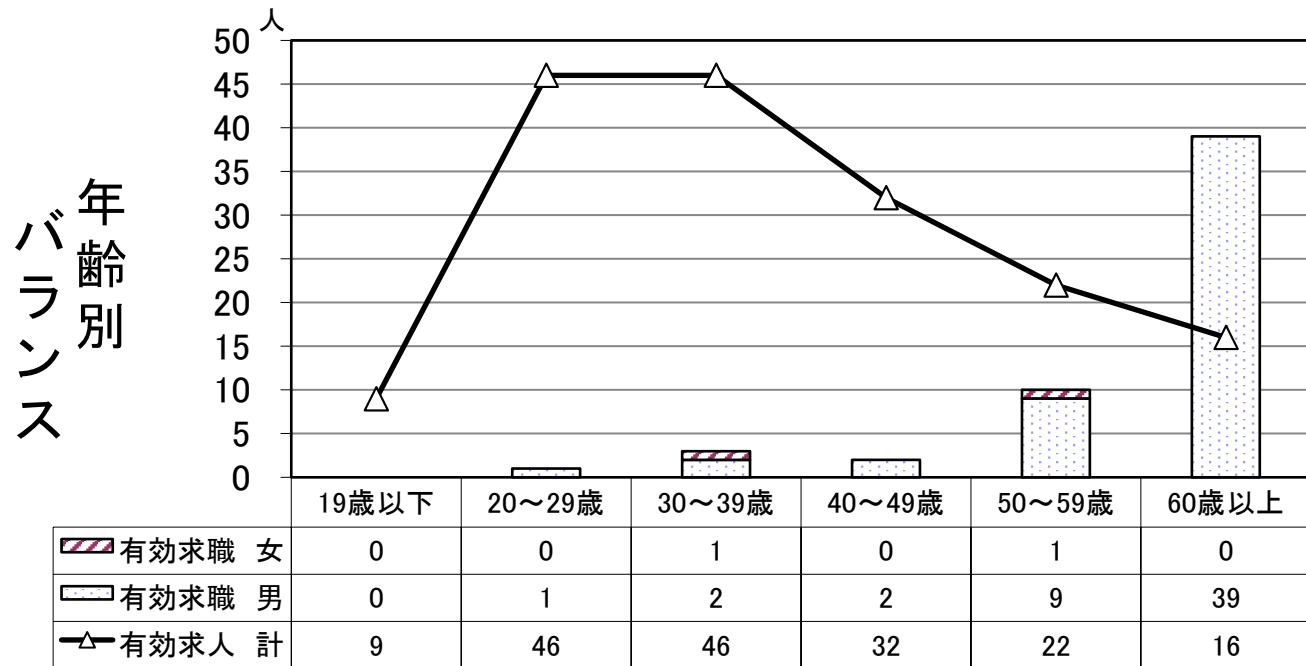

6. 農林漁業職

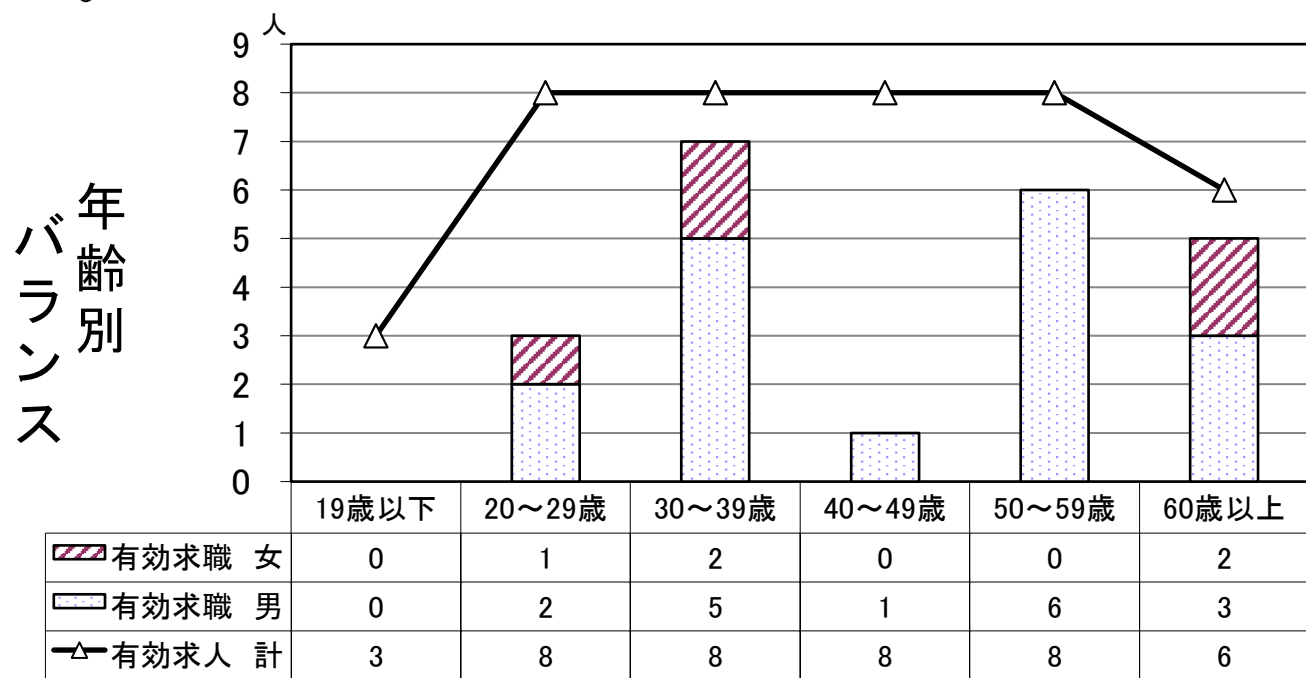

7. 輸送・機械運転職

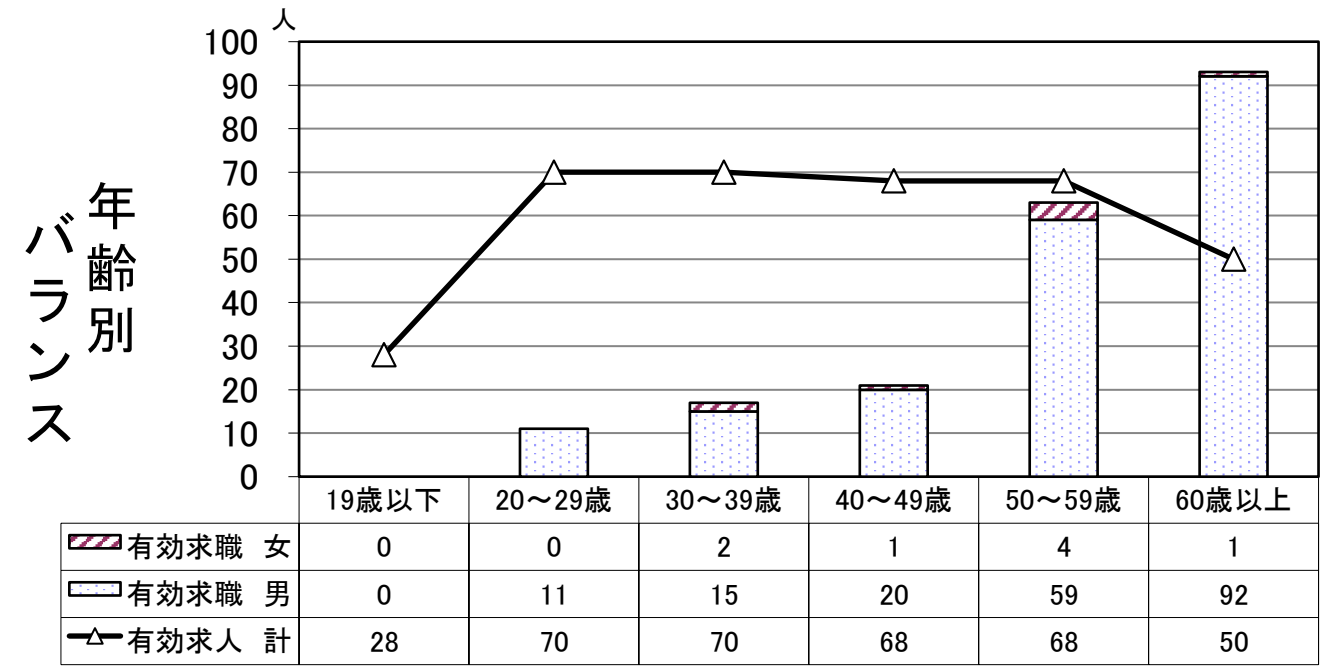

保安職、農林漁業職、輸送・機械運転職

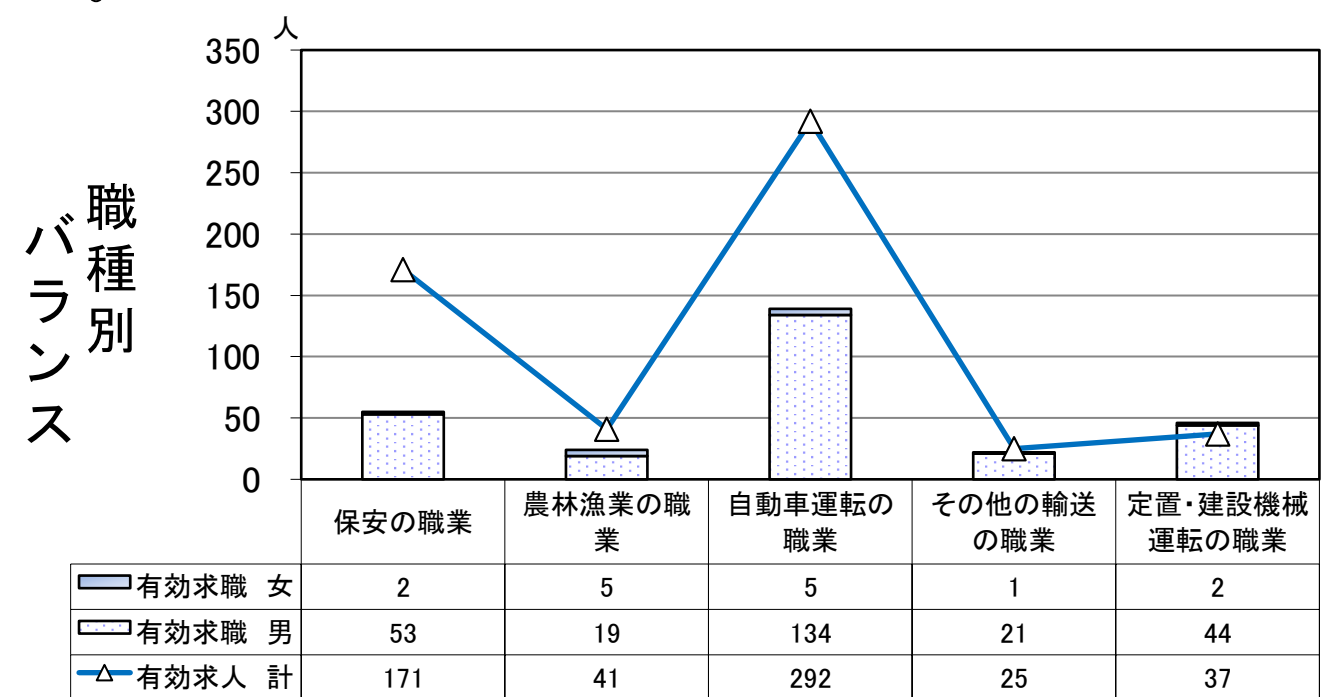

		保安の職業	農林漁業の職業	自動車運転の職業	その他の輸送の職業	定置・建設機械運転の職業	
一般	有効求人倍率	3.86	2.33	2.15	1.47	1.06	
	求人平均賃金	上限	185,920	215,904	314,171	253,260	410,760
		下限	185,920	207,404	252,758	248,260	339,780
	求職者平均賃金	250,000	240,000	238,718	192,500	200,000	

		保安の職業	農林漁業の職業	自動車運転の職業	その他の輸送の職業	定置・建設機械運転の職業	
パート	有効求人倍率	2.33	0.67	2.00	0.00	0.08	
	求人平均賃金	上限	1,454	1,400	1,299	-	1,400
		下限	1,385	1,250	1,286	-	1,400
	求職者平均賃金	1,175	-	1,262	-	1,275	

8. 生産工程職

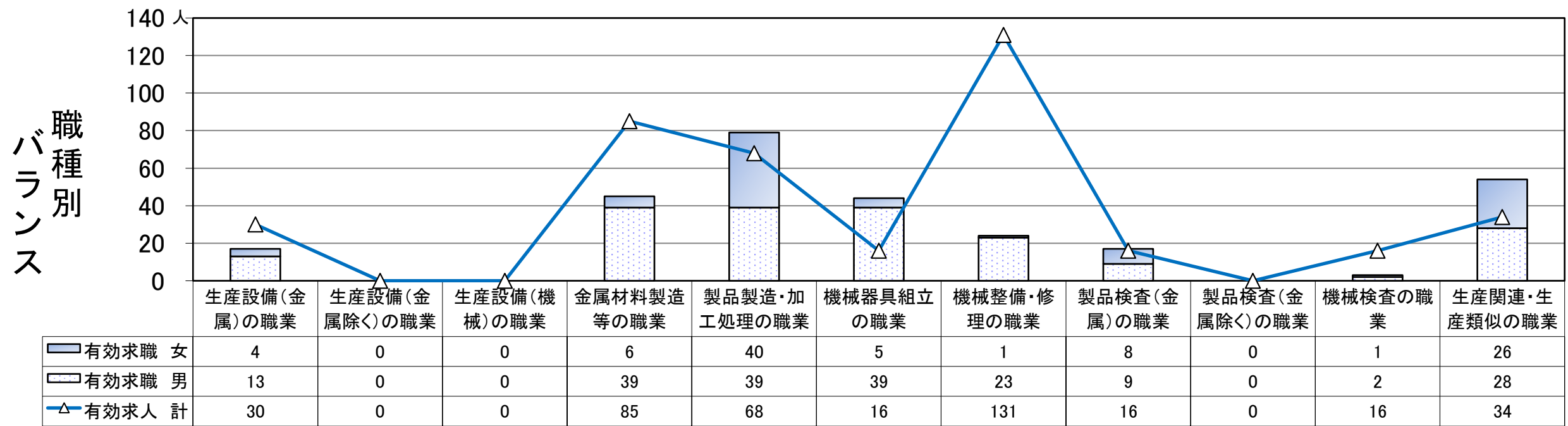
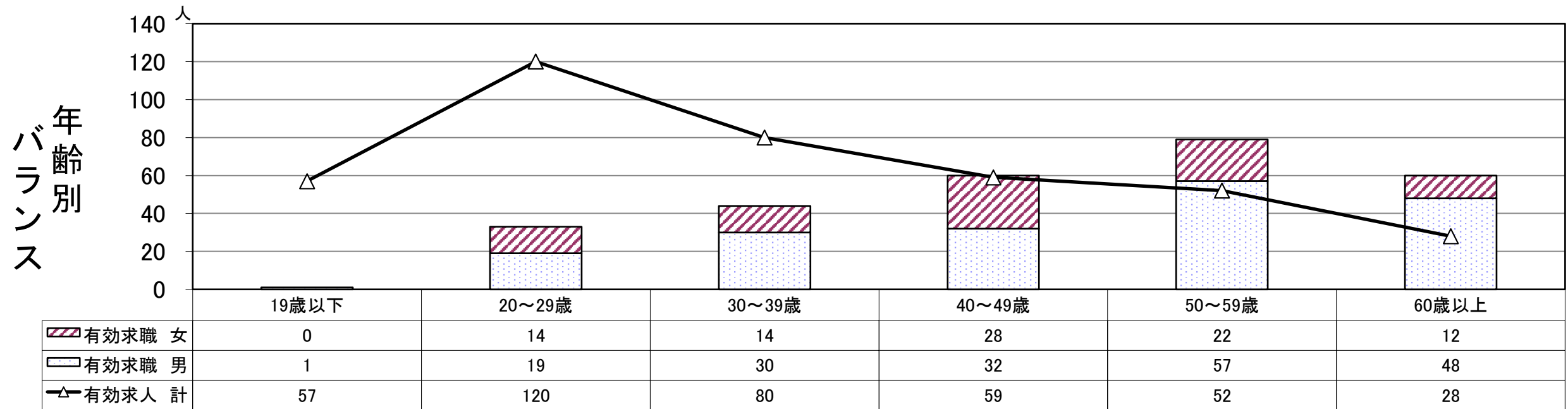

		生産設備(金属)の職業	生産設備(金属除く)の職業	生産設備(機械)の職業	金属材料製造等の職業	製品製造・加工処理の職業	機械器具組立の職業	機械整備・修理の職業	製品検査(金属)の職業	製品検査(金属除く)の職業	機械検査の職業	生産関連・生産類似の職業	
一般	有効求人倍率	1.53	0.00	0.00	2.36	1.00	0.22	7.22	1.18	0.00	8.00	0.92	
	求人平均賃金	上限	223,993	0	0	292,200	291,550	280,000	332,570	259,275	0	192,673	299,500
		下限	189,327	0	0	222,957	217,100	220,000	217,147	189,989	0	192,673	228,689
	求職者平均賃金	213,333	0	0	273,333	277,037	277,059	350,000	268,889	0	311,429	310,000	
パート	有効求人倍率	3.50	0.00	0.00	0.00	0.73	1.00	0.17	0.50	0.00	0.00	0.06	
	求人平均賃金	上限	-	0	0	-	1,181	1,181	1,300	1,500	0	-	1,200
		下限	-	0	0	-	1,162	1,162	1,300	1,162	0	-	1,165
	求職者平均賃金	-	0	0	1,331	1,162	1,300	1,206	1,200	0	-	1,608	

9. 建設・採掘の職

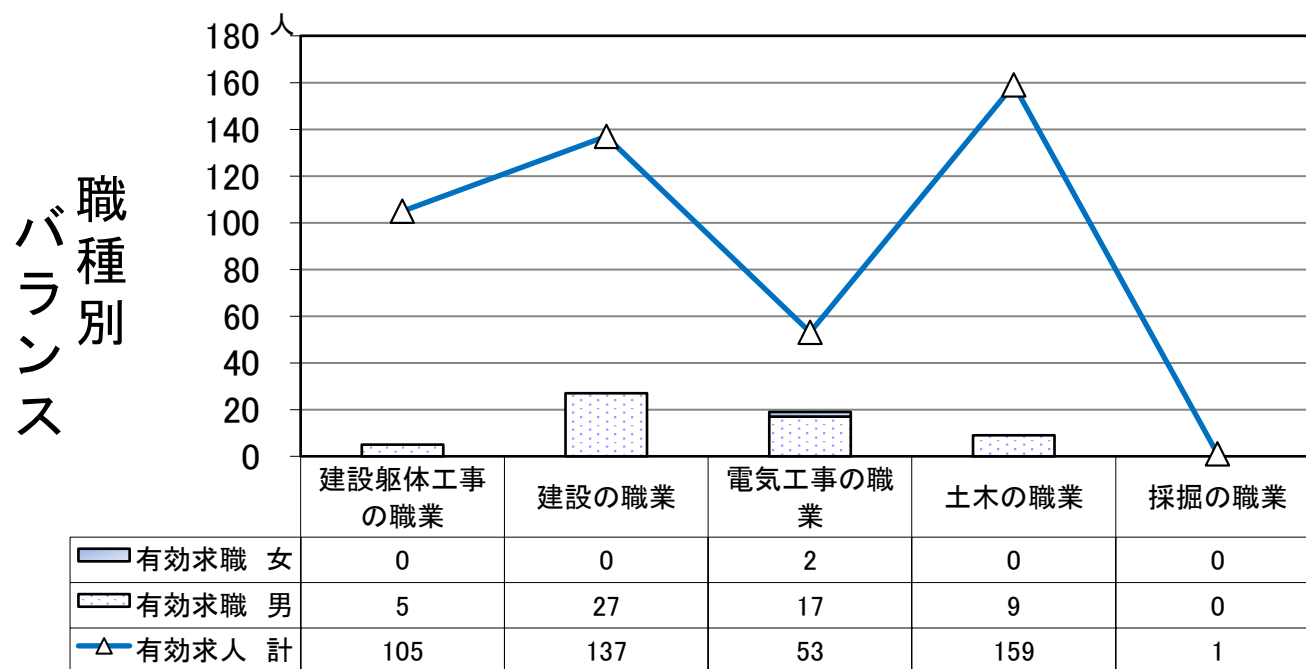
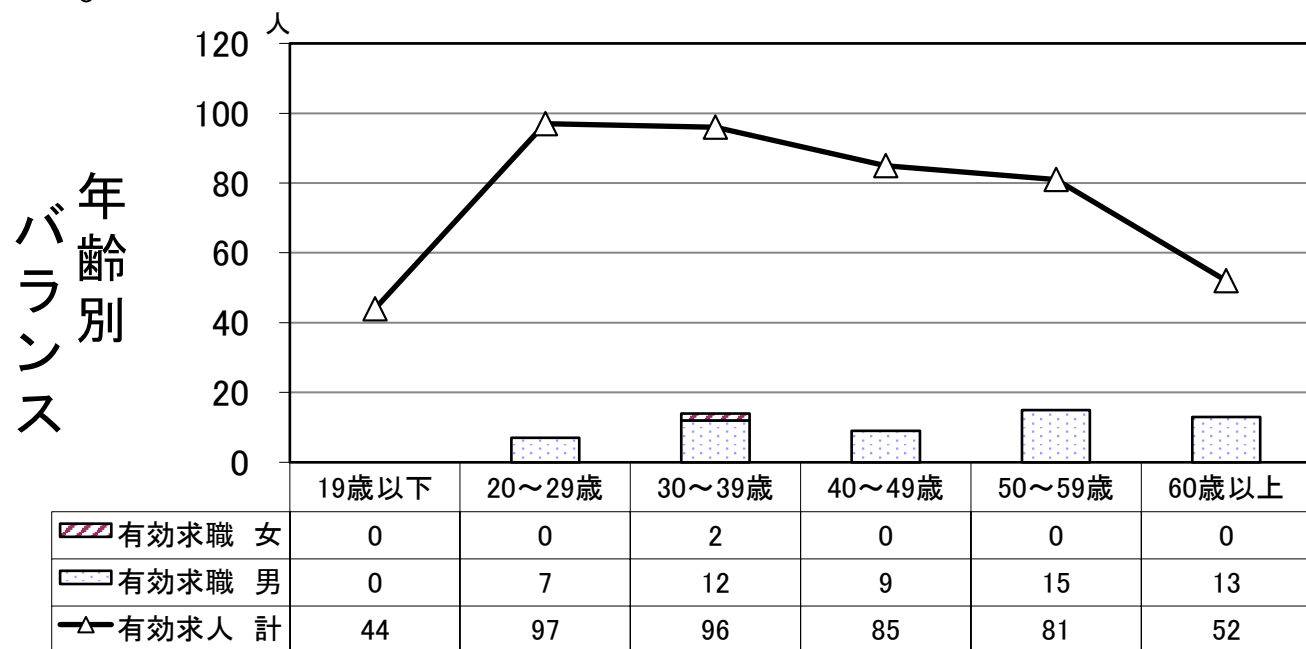

		建設躯体工 事の職業	建設の職業	電気工事の 職業	土木の職業	採掘の職業	
一般	有効求人倍率	20.60	5.46	3.31	20.71	-	
	求人 平均賃金	上限	420,114	390,989	362,338	396,470	-
		下限	276,000	266,953	255,016	288,340	-
	求職者平均賃金	274,554	355,000	362,917	260,000	243,667	
パート	有効求人倍率	-	2.00	0.00	7.00	0.00	
	求人 平均賃金	上限	1,600	-	-	1,828	-
		下限	1,600	-	-	1,350	-
	求職者平均賃金	-	-	-	-	-	

10. 運搬・清掃・包装等の職

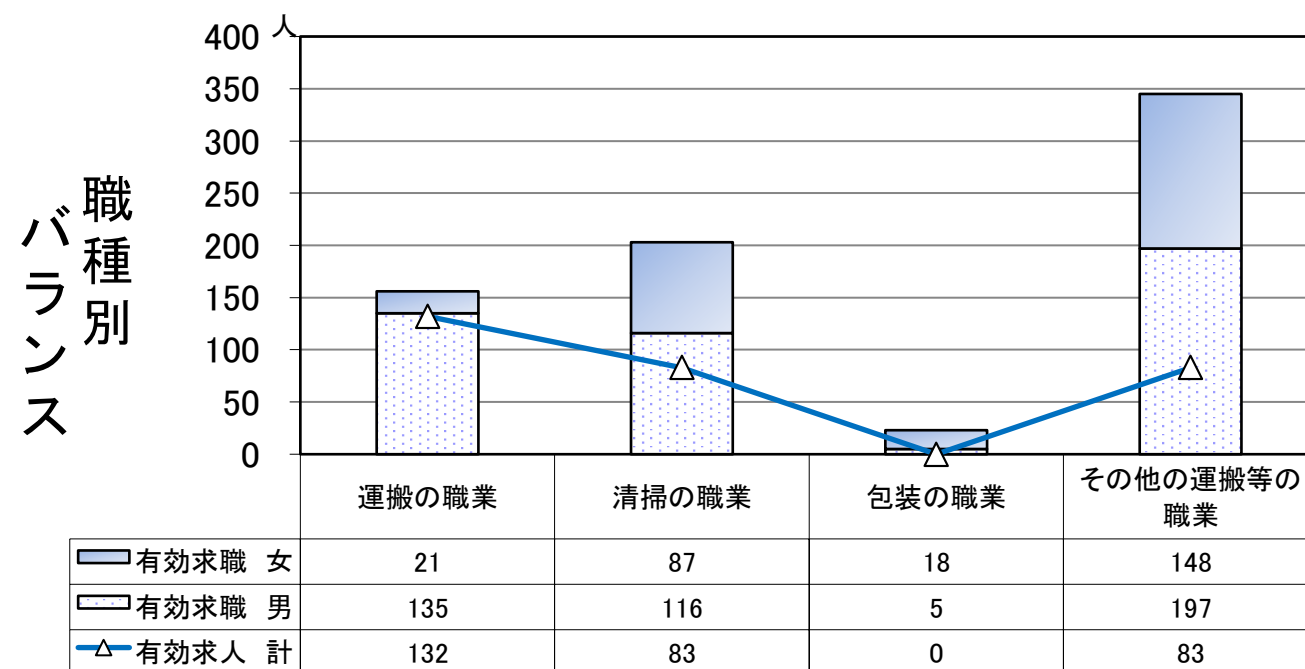
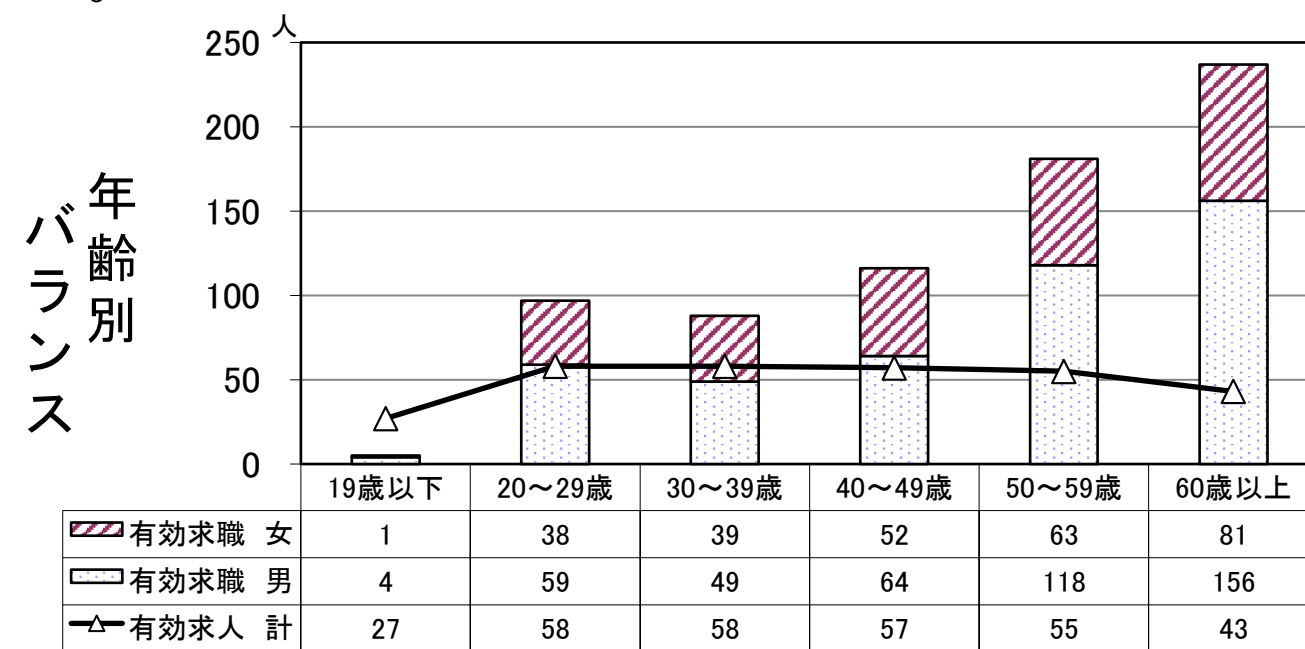

		運搬の職業	清掃の職業	包装の職業	その他の運搬等 の職業	
一般	有効求人倍率	1.10	0.29	0.00	0.20	
	求人 平均賃金	上限	255,733	260,000	-	247,705
		下限	219,221	220,000	-	197,180
	求職者平均賃金	285,000	-	-	-	
パート	有効求人倍率	0.36	0.46	0.00	0.26	
	求人 平均賃金	上限	1,181	1,203	-	1,317
		下限	1,181	1,182	-	1,274
	求職者平均賃金	1,172	1,162	1,162	1,165	

(新規)求人・求職・求人倍率・完全失業率の推移

※ 年度の数値は月平均
 ※ 完全失業率(国)は「労働力調査」(総務省)による
 ※ 令和6年4月月報よりハローワークに来所せず、オンライン上で求職登録をした求職者数や求職者がハローワークインターネットサービスの求人に直接応募した就職件数等が含まれている。
 ※ 国・神奈川県の新規求人倍率および完全失業率(国)の各月の数値は季節調整値
 (令和5年12月以前の数値は令和6年1月に新季節指数により改訂)

戸塚所の状況

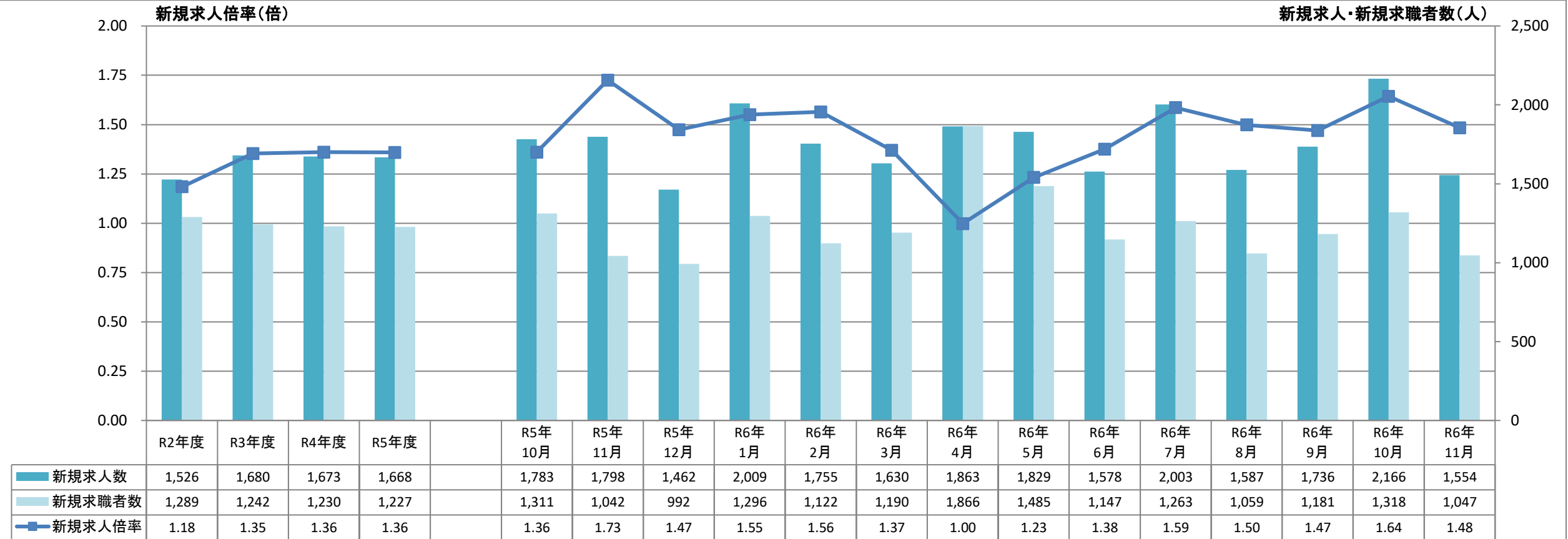

国・神奈川県の状況
 (季節調整値)

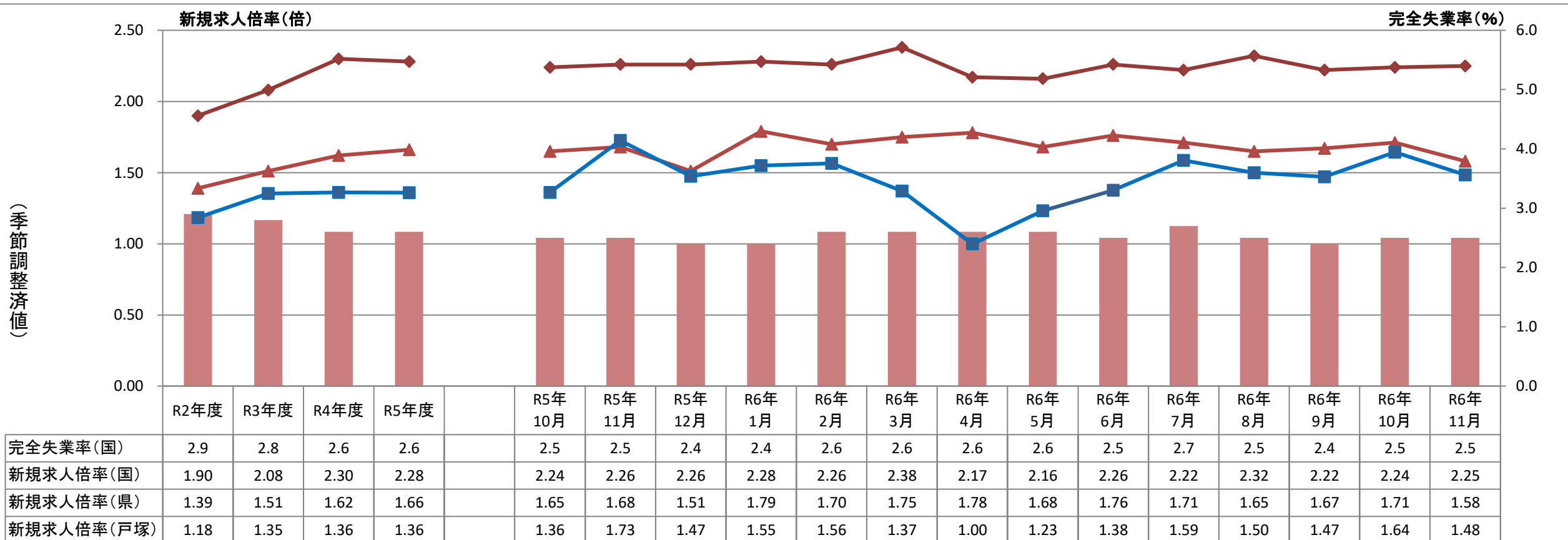

(有効)求人・求職・求人倍率・完全失業率の推移

※ 年度の数值は月平均
 ※ 完全失業率(国)は「労働力調査」(総務省)による
 ※ 令和6年4月月報よりハローワークに来所せず、オンライン上で求職登録をした求職者数や求職者がハローワークインターネットサービスの求人に直接応募した就職件数等が含まれている。
 ※ 国・神奈川県 of 求人倍率および完全失業率(国)の各月の数值は季節調整値
 (令和5年12月以前の数值は令和6年1月に新季節指数により改訂)

