

jobtag を知ろう！

新しい業界や、知らない職業を知ったり、チャレンジしたりするきっかけに



jobtag とは

約500の職業の解説、求められる知識やスキル、どんな人に向いているかなど、「数値データ」で見える化！

就職・転職活動で重要な、「市場分析」「自己分析」、面接などでのアピールポイントの確認など、さまざまな場面で活躍するサイトです。

「労働市場」を知ることにより「自己理解」と「他社理解（企業側の情報）」を深めてみましょう。



経験や知識が
活かせる、
これまでとは違う
職業はあるかなあ？

楽しいと思えることや、
やりがいがあると
思える仕事ってなんだろう？

普段の生活では
見かけない、企業間で
活躍している職業
ってどんな仕事か
あるんだろう？



希望の職業の
求人賃金は
どれくらい？

どうしても
苦手なことがあるけど、
大丈夫かなあ？

こんなお悩みありませんか？ 早速、jobtagを見てみましょう。

Job tag の主な機能

職業検索・ 職業情報提供	フリーワード、職業カテゴリー、免許・資格、スキル・知識等から職業を検索する機能。 検索した職業に関する情報(職業解説・職業動画・しごと能力プロフィールなど)を見ることができる。
適職探索	自分の仕事に対する興味や価値観、適性を検査して、検査結果から職業を検索することができる。
キャリア分析	これまでの職歴等により、保有しているスキル・知識等のレベルと希望する職業で求められるスキル・知識等との類似性やギャップを照合できる機能。
マイリスト	検索した職業や、キャリア分析・人材活用シミュレーションの結果等を保存する機能。マイリストに保存した情報は、あとから参照したり再利用したりすることができる。

データの保存期間は24時間！

CSVデータをダウンロードしておくことをおすすめします。

こんな方へ...

なんとなく興味のある分野はあるけど...
どのような職種があるのか分からない！

フリーワードに入れた
内容に近い仕事
が表示される
(複数の場合も)

使ってみよう！

- 個人での利用
- 企業での利用
- 支援者としての利用
- 便利な情報など

職業を調べよう！

フリーワード検索 **プログラマー** 検索

入力すると...

- 適職探索
- テーマ別
- イメージ検索 (地図)
- 仕事の性質
- スキル・知識
- 免許・資格
- 職種カテゴリー
- 産業別

色々な切り口から検索

検索結果

全 10 件中 1 件 ~ 10 件を表示

絞り込み 条件を追加 + 並び替え スコア順

※表示されている職業は、ご指定の条件以外のあなたの経歴、経験、スキルなどは考慮されていません。必要に応じて、組合せ検索や絞り込みの機能をご利用ください。



プログラマー

職業別名: コーダー (プログラミング)、コンピュータゲームプログラマー、ソフトウェアプログラマー、HTMLコーダー、Webアプリケーションプログラマー、Webプログラマー

職業分類: プログラマー

システム開発において、システムエンジニア (SE) が作成した詳細設計に基づきプログラムを作成する。

★ マイリストに保存

職業の詳細を見る

自分のしごと能力プロフィールと比較

類似する職業

システムエンジニア (業務用システム)、ヘルプデスク (IT)



システムエンジニア (業務用システム)

職業別名: オープン系ソフトウェア開発技術者

職業分類: ソフトウェア開発技術者 (WEB・オープン系)

顧客の情報システムの開発を受託し、ソフトウェアを開発する。

★ マイリストに保存

職業の詳細を見る

自分のしごと能力プロフィールと比較

検索結果の中には入職経路が特殊なものや資格必須のものも含まれるため、そこに注意し、現実的でないものは省いていきましょう。

プログラマー

印刷する

★ マイリストに保存

職業別名 : コーダー (プログラミング)、コンピュータゲームプログラマー、ソフトウェアプログラマー、HTMLコーダー、Webアプリケーションプログラマー、Webプログラマー

職業分類 : プログラマー

属する産業 : 情報通信業

- どんな仕事?
- 就業するには?
- 労働条件の特徴
- しごと能力プロフィール
- 類似する職業
- 関連リンク

どんな仕事?

システム開発において、システムエンジニア (SE) が作成した詳細設計に基づきプログラムを作成する。

システム開発の流れをみていくと、SEが顧客の要望をヒアリングし要件定義を行い、この要件定義に基づいて基本設計を行う。この基本設計を基に細部に至るまで処理方法を確定する詳細設計を行う。ここまでを上流工程と呼ぶ。

プログラマーは詳細設計に基づきコーディングし、プログラムを作成する。ここから下流工程という。出来上がったプログラムを個々に動作させて確認を行う単体テスト、複数のプログラムを組み合わせる結合テスト、そしてシステムとしての動きを見る総合テストをSEとともにを行い、バグを抽出する。バグが見つければそれを解析の上、修正し (「デバッグ」)、システムが完成する。担当したプログラムが出来ると、今後の保守に必要なドキュメント (開発したプログラムの説明、テスト結果等) を作成するのもプログラマーの仕事である。

基本的にはSEの仕事は上流工程と、下流工程のうちのテストと納品後のアフターケアであり、プログラマーの仕事は下流工程でのコーディング作業である。場合に



90秒ほどの動画を観ることができます。

平均的な労働時間・年齢・有効求人倍率など様々な統計を都道府県ごとにすることもできます。

都道府県を選択 データ表示対象地域を選択 (就業者統計データおよび求人統計データの都道府県別の数値が表示されます。)

就業者統計データ

就業者数	労働時間
<small>(出典: 令和2年国勢調査の結果を加工して作成)</small> 389,760 人 <small>都道府県を選択すると都道府県別の数値が表示されます。</small>	<small>(出典: 令和4年賃金構造基本統計調査の結果を加工して作成)</small> 167 時間 <small>都道府県を選択すると都道府県別の数値が表示されます。</small>
賃金 (年収)	年齢
<small>(出典: 令和4年賃金構造基本統計調査の結果を加工して作成)</small> 550.2 万円 <small>都道府県を選択すると都道府県別の数値が表示されます。</small>	<small>(出典: 令和4年賃金構造基本統計調査の結果を加工して作成)</small> 38.1 歳 <small>都道府県を選択すると都道府県別の数値が表示されます。</small>

賃金分布 (グラフ) ※全国のみ (出典: 令和4年賃金構造基本統計調査の結果を加工して作成)

ハローワーク求人統計データ

求人賃金 (月額)	有効求人倍率
<small>(令和4年度)②</small> 32.8 万円 <small>全国</small>	<small>(令和4年度)②</small> 1.79 <small>全国</small>

2、テーマ別検索

様々な職業検索機能

こんな方へ...

やりたい職務内容が決まっている



気になる項目に複数
チェックすると複合的に
検索できる

3、イメージ検索

こんな方へ...

どのような仕事をしたいのか
具体的なイメージができていない。



適職探索



テーマ別



イメージ検索 (地図)



仕事の性質



スキル・知識



免許・資格



職種カテゴリー



産業別



気になるエリアを
選択すると具体的な
職業一覧が見られる。

イメージ検索 (地図)

様々な職業検索機能



エリア一覧

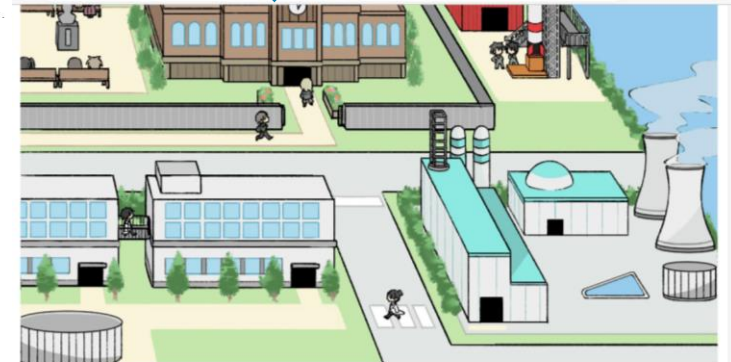

技術開発センターの職業一覧

(以下のリンクから職業詳細を確認できます)

- 水産技術者
- 産業用ロボット開発技術者
- 緑物工場の研究開発
- 太陽光発電の企画・調査
- 産業用ロボットの設置・設定
- 産業用ロボットの保守・メンテナンス
- 食品技術者
- 分析化学技術者
- 高分子化学技術者
- バイオテクノロジー技術者

研究所の職業一覧

(以下のリンクから職業詳細を確認できます)

- 土木・建築工学研究者
- 情報工学研究者
- 医学研究者
- 薬学研究者
- バイオテクノロジー研究者

4、仕事の性質で検索

こんな方へ...

重視するタスク、避けたいタスクがある！



適職探索



テーマ別



イメージ検索 (地図)



仕事の性質



スキル・知識



免許・資格



職種カテゴリ



産業別



検索結果が複数ある中から自分でできそうな仕事を選別していきましょう。



仕事の性質で検索

様々な職業検索機能

重視する仕事の性質または避けたい仕事の性質を選ぶと、その性質の点数が高いものまたは低いものを検索することができます。選ぶ項目をできるだけ絞った方が職業が表示されやすくなります。

● 重視する仕事の性質

● できるだけ避けたい仕事の性質

重視する仕事の性質

対人関係

避けたい仕事の性質もあるため
シニア層の立ち仕事不可など
身体面の条件からも検索できる。

避けたい仕事の性質

対人関係

身体・物理的制約

(2)

その他の特性

座り作業①

立ち作業①

反復作業①

空調のきいた屋内作業①

空調のきいていない屋内作業①

屋外作業①

窮屈な仕事の場所、居心地が悪い姿勢①

病気、感染症のリスク①

軽度の火傷、切り傷、噛まれ傷、刺し傷①

一般的な保護・安全装備の着用①

特殊な保護・安全装備の着用①

他者との身体的近接①

歩行、走行①

モノ、道具、制御装置を扱う手作業①

検索結果一覧

◀ 検索条件指定に戻る

選択中の検索条件

避けたい: 立ち作業

避けたい: 屋外作業

さらに組み合わせて検索する

検索結果

全11件中1件~10件を表示

絞り込み

条件を追加 +

並び替え

関連度順



5、スキル・知識で検索

様々な職業検索機能

こんな方へ...

前職のスキルや知識を元に
次の仕事を探していきたい！



適職探索



テーマ別



イメージ検索 (地図)



仕事の性質



スキル・知識



免許・資格



職種カテゴリー



産業別



TOP > スキル・知識で検索



スキル・知識で検索

強みとなるスキル・知識、または不足しているスキル・知識から、あなたにマッチする職業を検索できます。

強みとなるスキル・知識

スキル・知識を追加する

不足しているスキル・知識

スキル・知識を追加する

複数チェックして
検索してみましょう。

当サイトについて

職業を検索する

業種・職種を知る

企業向け支援ツール

よく

問い合わせ

TOP > スキル・知識で検索



スキル

強みとなるスキル・知識、また

強みとなるスキル・

不足しているスキル

強みとなるスキル・知識

スキル 知識

読解力

傾聴力

文章力

説明力

外国語を読む

外国語を聞く

外国語で書く

追加

スキル・知識を追加する

こんな方へ...

今まで取得した資格を
就職に活かせるのか？

- 適職探索
- テーマ別
- イメージ検索 (地図)
- 仕事の性質
- スキル・知識
- 免許・資格**
- 職種カテゴリー
- 産業別



免許・資格で検索

免許・資格名から職業を検索することができます。

大分類

- 医療・保健衛生・社会福祉
- 事務処理関係
- 営業・販売・サービス・保安関係
- 運輸・通信関係
- 製造関連技能
- 装置機関・建設機械運転・電気・建設・土木工事・その他関連
- 海外・その他

免許・資格名

- 法人税法能力検定試験1級
- 法人税法能力検定試験2級
- 法人税法能力検定試験3級
- 日商簿記1級
- 日商簿記2級
- 日商簿記3級
- 簿記能力検定 (全経上級)
- 簿記能力検定 (全経1級)
- 簿記能力検定 (全経2級)
- 簿記能力検定 (全経3級)
- 簿記実務検定1級
- 簿記実務検定2級
- 簿記実務検定3級
- 消費税法能力検定試験1級
- 消費税法能力検定試験2級
- 消費税法能力検定試験3級
- その他の会計事務関係資格
- 専門的事務



TOP > 検索結果一覧

検索結果一覧

検索条件指定に戻る

選択中の検索条件

- 日商簿記2級
- 日商簿記3級

さらに組み合わせて検索する

これから資格を取りたいと
考えている方は...

検索結果
全5件中1件～5件を表示

こんな方へ...

資格取得と合わせて
職業訓練を検討している。

The screenshot shows a job listing for '経理事務' (Accounting/Office Work). The job details include: 職業別名: 会計経理事務員、会計事務員; 職業分類: 経理事務員; 経理・会計管理のソフトウェア、システム等を使い、社外との取引に伴う入出金、社内の資金管理、給料の支払等を行う。 A red box highlights the '職業の詳細を見る' (View job details) button. A blue callout bubble points to the '希望職種の「職業の詳細を見る」の中に「訓練検索」があります。' (In the 'View job details' for the desired job type, there is a 'Training Search'). Below the job listing, a flow diagram shows '大学・短大・専門学校等 (ビジネス系)' leading to '企業、団体、官公庁等 パート、派遣スタッフ' and then to '経理事務'. At the bottom, another red box highlights the '訓練検索' (Training Search) button.

The screenshot shows the '訓練検索' (Training Search) page. A blue callout bubble points to the '公的職業訓練' (Public Vocational Training) link, with the text '「公的職業訓練」をクリック' (Click on 'Public Vocational Training'). The page content includes: (ビジネス系等) 訓練検索; 公的職業訓練; 教育訓練給付を受けられる講座を探したい方はこちらから教育訓練給付対象講座 (教育訓練給付制度 [検索システム] へ移ります); 社会人向けの講座を探したい方はこちらのリンクをクリックしてください。 マナパス; 関連資格: 日高簿記1級 日高簿記2級 日高簿記3級 簿記能力検定 (全経上級) 簿記能力検定 (全経1級) 簿記能力検定 (全経2級) 簿記能力検定 (全経3級); 希望する職業に必要な職業スキルや知識などの訓練コースや講座を探したい方はこちらから。 訓練検索; ジョブ・カードを活用してキャリアを整理したい方はこちら (クリックすると別サイトのマイジョブ・カードへ移ります。)

希望エリアや訓練期間を選択します。

ハローワークインターネットサービスの検索条件を追加して検索することもできます。より細かい検索条件を追加して検索することもできます。より細かい検索条件を追加して検索することもできます。

エリア

<input checked="" type="checkbox"/> 北海道/東北	<input type="checkbox"/> 北海道	<input type="checkbox"/> 青森県	<input type="checkbox"/> 岩手県	<input checked="" type="checkbox"/> 関東	<input type="checkbox"/> 茨城県	<input type="checkbox"/> 栃木県	<input type="checkbox"/> 群馬県
	<input type="checkbox"/> 宮城県	<input type="checkbox"/> 秋田県	<input type="checkbox"/> 山形県		<input type="checkbox"/> 埼玉県	<input type="checkbox"/> 千葉県	<input checked="" type="checkbox"/> 東京都
	<input type="checkbox"/> 福島県				<input checked="" type="checkbox"/> 神奈川県		
<input type="checkbox"/> 甲信越/北陸	<input type="checkbox"/> 新潟県	<input type="checkbox"/> 富山県	<input type="checkbox"/> 石川県	<input type="checkbox"/> 東海	<input type="checkbox"/> 岐阜県	<input type="checkbox"/> 静岡県	
	<input type="checkbox"/> 福井県	<input type="checkbox"/> 山梨県	<input type="checkbox"/> 長野県		<input type="checkbox"/> 愛知県	<input type="checkbox"/> 三重県	
<input type="checkbox"/> 近畿	<input type="checkbox"/> 滋賀県	<input type="checkbox"/> 京都府	<input type="checkbox"/> 大阪府	<input type="checkbox"/> 中国	<input type="checkbox"/> 鳥取県	<input type="checkbox"/> 島根県	<input type="checkbox"/> 岡山県
	<input type="checkbox"/> 兵庫県	<input type="checkbox"/> 奈良県	<input type="checkbox"/> 和歌山県		<input type="checkbox"/> 広島県	<input type="checkbox"/> 山口県	
<input type="checkbox"/> 四国	<input type="checkbox"/> 徳島県	<input type="checkbox"/> 香川県		<input type="checkbox"/> 九州/沖縄	<input type="checkbox"/> 福岡県	<input type="checkbox"/> 佐賀県	<input type="checkbox"/> 長崎県
	<input type="checkbox"/> 愛媛県	<input type="checkbox"/> 高知県			<input type="checkbox"/> 熊本県	<input type="checkbox"/> 大分県	<input type="checkbox"/> 宮崎県
					<input type="checkbox"/> 鹿児島県	<input type="checkbox"/> 沖縄県	

営業・販売・事務分野

条件を追加

訓練期間

1ヶ月以内
 2ヶ月
 3ヶ月
 4ヶ月～6ヶ月
 7ヶ月～1年未満
 1年以上

こだわり条件

短時間訓練

公的職業訓練について
公的職業訓練の概要については、[ハロートレーニング](#)の概要をご参照ください。(リンクをクリックすると別タブで開きます)

ご利用上のご注意
 ・受けた職業訓練の受講指示が受けられるかどうかは、ハローワークへお問い合わせください。
 ・検索ボタンを押すと、ハローワークインターネットサービスの訓練検索・一覧ページが別タブで表示されます。検索条件の変更は別タブで開いたハローワークインターネットサービスの訓練検索・一覧ページで行えます。訓練検索検索・一覧ページを画面上部までスクロールしていただくと、検索条件の欄が表示されます

職業訓練情報を検索する

ハローワークインターネットサービスに遷移し
募集中の訓練が表示されます。

検索条件をクリア

検索

並び順

表示件数

6件中 1～6 件を表示

募集開始日順

30件

< 前へ 1 次へ >

求職者支援訓練

No.1 初心者のためのパソコンビジネス・簿記実務科

訓練内容	職場のコミュニケーション力、ビジネスマナー、労働法の知識など職業人としての基礎力を養い、営業・販売・事務職に就くために必要なOS操作、ワープロ・表計算・プレゼンソフトの使用法、簿記基礎を身につける。(訓練時間が異なる日があるため、詳細についてはコース案内をご覧ください)	募集状況	募集中
開講日		開講日	2024年2月21日
訓練実施会場所在地		訓練実施会場所在地	神奈川県横浜市青葉区美しが丘1-12-24第一松美203

詳細を表示

求職者支援訓練

No.2 ビジネスパソコン実用(教室2)科

訓練内容	文書作成、表計算、グラフ、分析、プレゼンテーション資料作成を、実務レベルの実践に則した内容で学習する。	募集状況	募集中
開講日		開講日	2024年2月22日
訓練実施会場所在地		訓練実施会場所在地	東京都新宿区西新宿7-4-7イマズ浜田ビル2階

詳細を表示

職業訓練をご希望の方は、「職業の詳細を見る」に記載してある平均年収・平均年齢・有効求人倍率なども参考にしうえで考えてみましょう。

こんな方へ...

キャリアチェンジを希望しているけれど、
経験やスキルがない！

当サイトについて | 退職を知る | 職業を検索する | 業種・職種を知る | 企業向け支援ツール | よくあるお問い合わせ

TOP > 未経験でも比較的入りやすい職業を見よう！

未経験でも比較的入りやすい職業を見よう！

本サイトで、就業前の実務経験が「特に必要ない」～「1ヶ月未満」、就業前の訓練期間が「特に必要ない」～「1ヶ月未満」が、ともに50%以上であった職業（別途免許や試験が必要なものを除く）をピックアップしています。どんな職業があるのか見てみましょう！

未経験でも比較的入りやすい職業	
事務 事務用機器操作	<ul style="list-style-type: none"> 受付事務 一般事務 営業事務 学校事務 通信販売受付事務 出荷・受荷事務
販売	<ul style="list-style-type: none"> CDショップ店員 靴店内売店員 化粧品販売/美容部員 ガソリンスタンド・スタッフ 書店員 スポーツ用品販売 ホームセンター店員 ペットショップ店員 携帯電話販売
	<ul style="list-style-type: none"> コールセンターオペレーター タクシー配車オペレーター データ入力 検針員 キッキング作業員（PCセットアップ作業員） デバッグ作業
	<ul style="list-style-type: none"> フロント（ホテル・旅館） 巡回地スタッフ マンション管理員
	<ul style="list-style-type: none"> 接客担当（ホテル・旅館） フライダルコーディネーター

気になる職種について
平均年齢や有効求人倍率
も調べてみましょう。

7、いろいろな切り口から検索 ②

こんな方へ...

譲れない条件は賃金！
求人の多い業種！

賃金・求人倍率から検索

賃金・求人倍率で検索ができます。
※職業分類に基づく統計であるため、結果として表示される職業とずれがある場合があります。

都道府県

就業者統計データでの検索

賃金 (年収)

~

検索する

ハローワーク求人統計データでの検索

求人賃金 (月額)

~

検索する

有効求人倍率

~

検索する

3つの条件を
すべて合わせて
検索することも可能

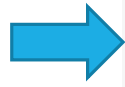

検索結果一覧

検索条件指定に戻る

選択中の検索条件

年収500万以上

月額30万以上

求人倍率1以上

さらに組み合わせて検索する

検索結果

全67件中11件~20件を表示

絞り込み + 並び替え

※表示されている職業は、ご指定の条件以外のあなたの経歴、経験、スキルなどは考慮されていません。必要に応じて、組合せ検索や絞り込みの機能をご活用ください。



生産・品質管理技術者

★ マイリストに保存

職業別名: -

職業分類: 食品製造技術者、電気・電子・電気通信製造技術者(通信ネットワーク・電気工事技術者を除く)、電気工事技術者、機械製造技術者、化学製品製造技術者

製品の生産について具体的な生産計画を立案し、生産工程や品質の管理を行う。

職業の詳細を見る
自分のしごと能力プロフィールと比較

こんな方へ...

適職が分からない
就業経験の浅い若年の方！



適職探索 職業興味検査

数値化された結果が出る。
所要時間は5分ほど。

適職探索トップ

色々な検査から適職を探ることができます。
2つ以上の検査を実施して結果をマイリストに保存すると、このページの一番下の「適職の一覧を表示する」ボタンから、結果を組み合わせることで適職を探ることができます。

職業興味検査

あなたの仕事に対する「興味」から適職を探します。

[実施する](#)

価値観検査

あなたの仕事に対する「価値観」から適職を探します。

[実施する](#)

職業適性テスト (Gテスト)

あなたの「能力面の特徴」から適職を探します。



職業興味検査

[★ マイリストに保存](#)

あなたの特徴

内容	スコア	0	20	40	60	80	100	
機械やものを対象とする具体的で実際の仕事や活動が好き	71.43	<div style="width: 71.43%;"></div>						
研究や調査のような研究的、探索的な仕事や活動が好き	78.57	<div style="width: 78.57%;"></div>						
音楽、美術、文学等を対象とするような仕事や活動が好き	100	<div style="width: 100%;"></div>						
人と接したり、人に奉仕したりする仕事や活動が好き	28.57	<div style="width: 28.57%;"></div>						
企画・立案したり、組織の運営や経営等の仕事や活動が好き	78.57	<div style="width: 78.57%;"></div>						
定まった方式や規則、習慣を重視したり、それに従って行うような仕事や活動が好き	35.71	<div style="width: 35.71%;"></div>						

プロフィールのうち、上から順に得点が高かった領域をみると…

- 「音楽、美術、文学等を対象とするような仕事や活動」：音楽、美術、文学、デザイン、演劇のような創造的な仕事や活動へ興味があるようです。

得点が高かった領域のうち、2つの興味領域を併せて職業の117を作成します

適職探索 価値観検査

仕事をする上での
価値観をグラフ化する。

適職探索トップ

色々な検査から適職を探索することができます。
2つ以上の検査を実施して結果をマイリストに保存すると、このページの一番下の「適職の一覧を表示する」ボタンから、結果を組み合わせて適職を探索することもできます。

職業興味検査

あなたの仕事に対する「興味」から適職を探索します。

実施する

価値観検査

あなたの仕事に対する「価値観」から適職を探索します。

実施する

職業適性テスト (Gテスト)

あなたの「能力面の特徴」から適職を探索します。

価値観検査

★ マイリストに保存

あなたの特徴

- ルールや規則に縛られず、自分のやり方や自分のペースで自由に仕事を進められることに強い喜びを感じます。自由度や裁量の幅の大きな仕事や、企業組織に属するのではなく自身で起業することに強いやりがいを感じます。
- 自分の仕事や能力を正當に評価され周囲から認められていると実感することに強い喜びを感じます。より重要な仕事やポストを任せられるなど、社会的に名誉や地位が得られる仕事に強いやりがいを感じます。
- 仕事の時間とプライベートな時間のどちらに対しても、単にバランスを取るだけでなく、双方を充実させることに強い喜びを感じます。自分が理想とする仕事とプライベートのバランスを実現できるような仕事に強いやりがいを感じます。

内容	スコア	0	20	40	60	80	100
努力した結果が達成感に結びつくことにやりがいを感じる。	55						
自ら意思決定し、自主的に業務を遂行できることにやりがいを感じる。	65						
人から認められたり、社会的な地位が高いことにやりがいを感じる。	60						
仕事に関わる人々と良好な人間関係を築けることにやりがいを感じる。	57						
雇用や報酬が安定していることにやりがいを感じる。	56						
安全で衛生的な環境で働けることにやりがいを感じる。	46						

適職探索 職業適性テスト(Gテスト)

職業興味検査

あなたの仕事に対する「興味」

価値観検査

あなたの仕事に対する「価値観」

ベーシック(A~C)

A:空間判断力

B:言語能力

C:数理能力

アドバンス(D,E)

D:書記的知覚

E:形態知覚

職業適性テスト (Gテスト)

あなたの「能力面の特徴」から適職を探します。

実施する

しごと能力プロフィール検索

A~Eの検査をすべて行うと30分ほどかかります。

検査A (展開図から立体形を探し出す検査・全28問) ■解答数 ■正答数

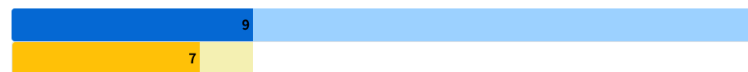

検査B (文章を完成させる検査・全48問) ■解答数 ■正答数



検査C (算数の応用問題を解く検査・全20問) ■解答数 ■正答数



検査D (文字・数字のちがいをを見つける検査・全70問) ■解答数 ■正答数



検査E (同じ図柄を見つけだす検査・全30問) ■解答数 ■正答数



能力面の特徴から職業を探索

適職探索 結果表示 ①

3Dの座標になっており
多角的に自分の位置を
確認できます。

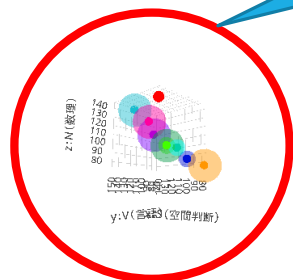

- EG (エンジニアリング)
- TC (技能・テクニク)
- MS (マルチスキル)
- LC (言語・相談)
- SV (対人サービス)
- BC (運営・調整)
- MN (加工・製作)
- WK (作業・運転)
- ● あなたの位置

あなたの結果に近い職業グループと含まれる職業例

あなたの結果に近い職業グループから、職業を検索してみましょう

- 職業例は、その職業に必ず就かなければならないことを意味しているのではありません。職業探索のヒントとしてご利用ください。
- 各職業には、この検索で測定した能力以外にも能力や知識、経験、資格などが求められます。詳しくは個々の職業情報を参照してください。
- 検査結果をみて職業探索をさらに進めたい場合は、近隣のハローワーク等をご利用ください。

適性テストでの条件
を満たしている職業
が羅列されます。

◆以下の職業の並び順は、あなたの結果と職業で必要とされる値を比べて[条件を満たしている職業][ほぼ満たしている職業]の順に並んでいます。

1.MS (マルチスキル) 閉じる

条件を満たしている職業

小児科医	専門学校教員	経営コンサルタント	外科医	ITコンサルタント
不動産鑑定士	薬学研究者	気象予報士	知的財産コーディネーター	
理学療法士 (PT)	薬剤師	法務教官	国際協力専門家	歯科医師
獣医師	銀行支店長	企業法務担当	内科医	海上保安官
コンプライアンス推進担当	精神科医			

ほぼ満たしている職業

中学校教員	公認会計士	学芸員	小学校教員	学習塾教師
高等学校教員	特別支援学校教員、特別支援学級教員	中小企業診断士		
ファンドマネージャー	マーケティング・リサーチャー	弁理士		
ディスパッチャー (航空機運航管理者)	証券アナリスト	知的財産サーチャー		

適職探索 結果表示 ②

○が3つついている
ものから順に
適職となる

ポータブルスキル見える化ツール

あなたの「ポータブルスキル(※)」からそれを活かせる職務・職位を探します。
※業種や職種が変わっても強みとして発揮できる持ち運び可能な能力

実施する

結果を組み合わせることで適職を検索

あなたの検査結果を組み合わせることで職業を検索することができます。

適職の一覧を表示する >

戻る

適職探索結果の一覧

最新の検査結果を組み合わせることで関連する職業を調べることができます。
組み合わせたい検査を選択してください。ただし、マイリストに保存されていない検査は選択できません。

関連する職業	職業興味	仕事係数	職業適性	能力プロフィール	ポータブルスキル
建築設計技術者	<input checked="" type="checkbox"/>	<input checked="" type="checkbox"/>	<input checked="" type="checkbox"/>		<input type="checkbox"/>
専門学校教員	<input type="checkbox"/>	<input type="checkbox"/>	<input type="checkbox"/>		<input type="checkbox"/>
高等学校教員	<input type="checkbox"/>	<input type="checkbox"/>	<input type="checkbox"/>		<input type="checkbox"/>
Webマーケティング(ネット広告・販売促進)	<input type="checkbox"/>	<input type="checkbox"/>	<input type="checkbox"/>		<input type="checkbox"/>
ワイン製造	<input type="checkbox"/>	<input type="checkbox"/>	<input type="checkbox"/>		<input type="checkbox"/>
土木設計技術者	<input type="checkbox"/>	<input type="checkbox"/>	<input type="checkbox"/>		<input type="checkbox"/>
土木施工管理技術者	<input type="checkbox"/>	<input type="checkbox"/>	<input type="checkbox"/>		<input type="checkbox"/>
鉄骨工	<input type="checkbox"/>	<input type="checkbox"/>	<input type="checkbox"/>		<input type="checkbox"/>
建設・土木作業員	<input type="checkbox"/>	<input type="checkbox"/>	<input type="checkbox"/>		<input type="checkbox"/>
ブロック積み	<input type="checkbox"/>	<input type="checkbox"/>	<input type="checkbox"/>		<input type="checkbox"/>
内装工	<input type="checkbox"/>	<input type="checkbox"/>	<input type="checkbox"/>		<input type="checkbox"/>
電気工事士	<input type="checkbox"/>	<input type="checkbox"/>	<input type="checkbox"/>		<input type="checkbox"/>

画面フリーズや本人の体調もあるため結果は鵜呑みにせず参考程度に

こんな方へ...

業種チェンジを考えている。

さまざまな業界について図や表を用いた説明があります。

jobtag 厚生労働省

業種・職種を知る

- 事務
- 営業
- IT・通信
- 金融
- 医療・看護
- 介護
- 土木・建築
- B to B (企業間取引)
- B to C (消費者取引)

職業を調べよう!

フリーワード検索

検索

適職探索 テーマ別 イメージ検索 (地図) 仕事の性質

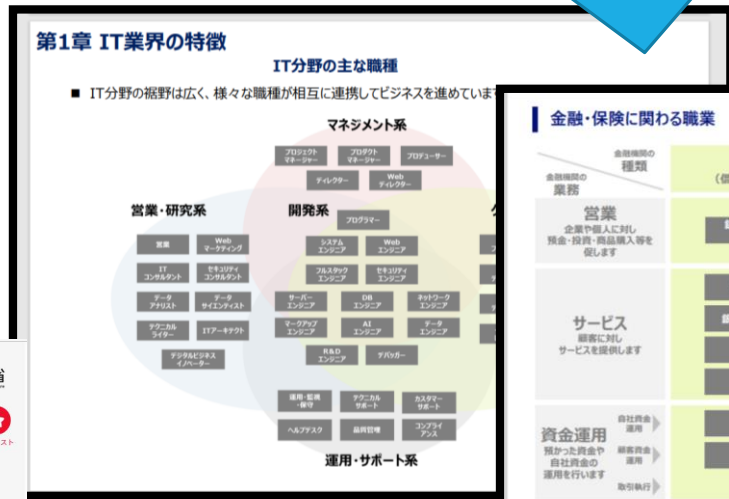

金融・保険に関わる職業

金融機関の種類	銀行 (信託銀行を含む)	保険 (アセットマネジメント事業を含む)	証券 (アセットマネジメント会社を含む)
金融機関の業務	銀行-信用金庫 渉外担当	保険営業 (生命保険、損害保険) 代理店営業 (保険会社)	証券外務員
営業 企業個人に対し 預金・投資・商品購入等を 促します			
サービス 顧客に対し サービスを提供します	銀行支店長 銀行専攻口事務	損害保険事務	証券アナリスト
	独立系ファイナンシャル・アドバイザー (IFA)		
	ファイナンシャル・プランナー		
資金運用 預かった資金や 自社会金の 運用を行います		ディーラー	ファンドマネージャー
			トレーダー
分析・研究 自社会金の運用、		アクチュアリー	

B to B~身の回りでみることが少ない職業

介護で行われる仕事 - 知らない職業を探してみよう -

高齢化の進行とともに、様々な場面での介護を必要とする方が増えています。この図では、主に介護に関わる仕事を「施設入所介護」「施設通所介護」「訪問介護」に分類しています。図のボックスを選択し関連する職業のリストが表示されます。どんな職業があるのを見てください!

施設入所介護	施設通所介護	訪問介護
<p>施設などで生活(宿泊)する方に、長期間又は短期間のサービスを提供します。</p> <ul style="list-style-type: none"> 特別養護老人ホーム 介護老人保健施設 介護事業型介護施設 有料老人ホーム 介護医療院 短期入所生活介護 短期入所療養介護 	<p>施設に訪う方に、日曜日のサービスを提供します。</p> <ul style="list-style-type: none"> デイサービス 通所リハビリ 介護事業型介護施設 認知症対応型通所介護 	<p>利用者の自宅や家事援助等のサービスを提供します。</p> <ul style="list-style-type: none"> 訪問介護 訪問入浴 訪問看護 訪問リハビリ 定期巡回

世の中には、普段の暮らしの中で目にしない仕事がたくさんあります。この図では、主にBtoB(企業間取引)に関わる仕事を「サポートする仕事」「研究する仕事」「設計する仕事」「作る仕事」「提供する仕事」に分類しています。図のボックスを選択し関連する職業のリストが表示されます。どんな職業があるのを見てください!

産業	サポートする仕事	研究する仕事	設計する仕事	作る仕事	提供する仕事
農業・林業・漁業	事業の企画・運営を支援する仕事	新たなモノやサービスを調査・開発する仕事	モノやサービスを企画・設計する仕事	モノやサービスを製造・作成する仕事	モノやサービスを顧客に販売・提供する仕事
建設		研究・開発	設計	施工	保守管理
製造		調査・研究	企画・設計	製造	販売・提供

こんな方へ...

自分のキャリアの強みを知りたい！

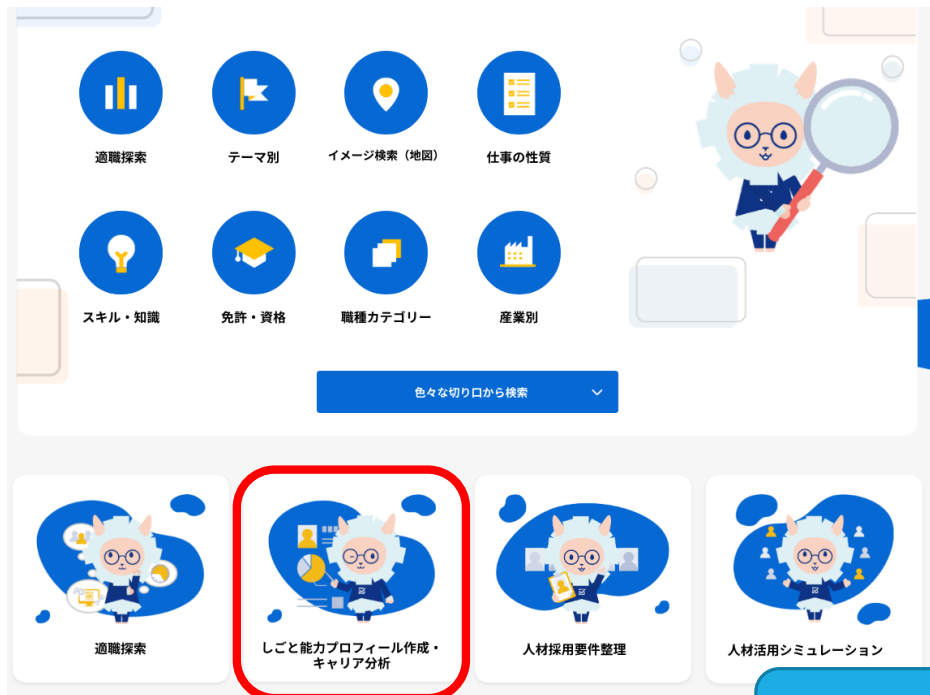

今まで経験している職種を入力(複数可)

キャリア分析：要件入力ページ

これまでの履歴から「スキル」などの自分の「しごと能力」プロフィールを作成し、希望する職業との適合度を参照できます。

STEP1 経験した職業を選択 STEP2 プロフィール値の任意設定 STEP3 希望職業を選択 STEP4 分析結果

学生の方、就業経験のない方はこちら

職業を選択せずにSTEP.2へ進む >

STEP.1 経験した職業を選択

経験した職業と希望する職業がどの程度合っているか、あなたの「しごと能力」プロフィールから分析します。STEP.1で経験した職業を職業検索やマイリストから選択してください。

職業検索

★ 保存した職業から選択

★ 自分の「しごと能力」プロフィールを使う

選択中の職業

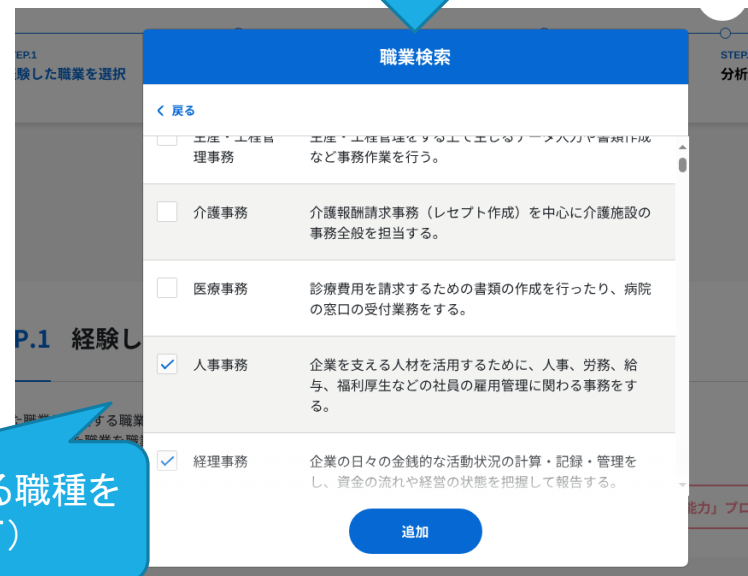

キャリア分析 STEP2, 3

今まで経験したスキルを入力する



次に希望する職種を入力する

STEP.3 希望職種

STEP.4 分析結果

職業検索

- 住宅・不動産営業
住宅や土地の購入あるいは売却・賃貸を考えているお客に接し、様々な要望に応えながら取引をまとめる。
- 不動産鑑定士
不動産鑑定評価基準に基づいて土地や建物の経済的価値を判断し、適正な価格を決める。
- ファイナンシャル・プランナー
個人の相談を受けて、生活設計、貯蓄計画、投資対策、保障対策など、総合的な資産設計を企画立案し、その実行を援助する。
- 司法書士
専門的な法律知識に基づき、不動産や会社の登記を代理し、裁判所や法務局に提出する書類を作成する。
- 土地家屋調査士
法務局の登記簿の表題部の記載事項について、登記の

次へ

キャリア分析結果

キャリア分析結果

★ マイリストに保存

あなたの「しごと能力」プロフィールと希望する職業の「しごと能力」プロフィールとの分析結果です。

希望する職業

住宅・不動産営業

経験した職業：一般事務 人事事務 経理事務

求人情報を検索したい方はこちらから。

Q 求人検索

強みとなるスキル・知識

人事労務管理 | 教育訓練 | セラピーとカウンセリング | 人材管理 | 公衆安全・危機管理 | 外国語で書く | 外国語を聞く | 外国語で話す | 経済学・会計学 | 科学的素養

これから習得・向上するとよいスキル・知識

建築・建設 | 顧客サービス・対人サービス | 販売・マーケティング | 地理学 | 交渉 | 故障等の原因特定 | 設計 | 要件分析 (仕様作成) | 説得 | 傾聴力

職務経歴書のアピールポイント
や志望動機の参考にぜひ。

適合度の高い職業

人事事務

マーチャンダイザー、バイヤー

関連資格

宅地建物取引士 (旧：宅地建物取引主任者)

訓練検索が
できます！

希望する職業に必要な職業スキルや知識などの訓練コースや講座を探したい方はこちらから。

Q 訓練検索

ジョブ・カードを活用してキャリアを整理したい方は[こちら](#)
(クリックすると別サイトのマイジョブ・カードへ移ります。)

キャリア分析結果詳細



それぞれのコンテンツごとの結果が表示される

自分のキャリアを客観視しつつ
キャリアチェンジ希望の業界との比較検討をすることができる

職業能力チェック

こんな方へ...

ホワイトカラー系の職種についていたが、
自分のスキルはどのくらい？



適職を知る

自分に合う職業が何なのか分からない方は、こちらの機能で探索してみましょう。

自分に合う職業を知りたい

職業興味検査

あなたの仕事に対する「興味」から適職を探索します。

価値観検査

あなたの仕事に対する「価値観」から適職を探索します。

職業適性テスト (Gテスト)

あなたの「能力面の特徴」から適職を探索します。

しごと能力プロフィール検索

あなたのスキルや知識などから「しごと能力プロフィール」を作成して適職を探索します。

ポータブルスキル見える化ツール

あなたの「ポータブルスキル (※)」からそれを活かせる職務・職位を探索します。

※業種や職種が変わっても強みとして発揮できる持ち運び可能な能力

自分の強み・弱みを分析したい

キャリア分析

あなたが経験した職業と希望する職業のスキルと知識を比較します。

職業能力チェック

ホワイトカラー系職種の職務に必要な能力のうち、自分ができること、できるようにしていく必要があることを整理します。

ホワイトカラー系職種の職業能力チェック

ホワイトカラー系職種の職業能力チェック

ここでは、職務について、初級レベルから責任者や高度な専門職として認められるレベルまで、それぞれどのようなことが求められるかまとめています。今、自分ができること、これからできるようにしていく必要があることなどがわかります。チェックシートでチェックしてみましょう。
※「職務」は職業とは異なり、「経営戦略」、「人事」など仕事のまとまりを指します。

事務系職種におけるキャリア形成の例

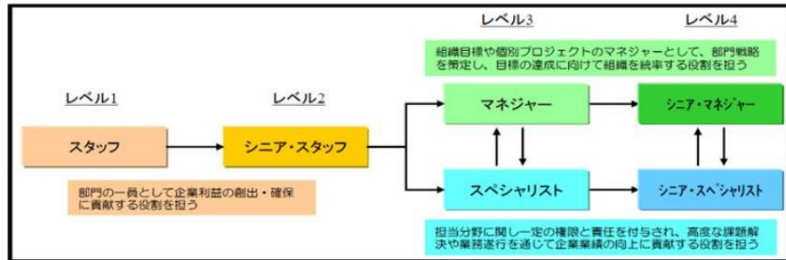

自分がどのレベルであるか確認。

自分の職種とレベルを入力。

職業能力評価基準における区分の考え方

レベル	レベル区分の目安
レベル4	大規模組織の責任者もしくは最高度の専門職・熟練者として、広範かつ統合的な判断及び意思決定を行い、企業利益を先導・創造する業務を遂行するために必要な能力水準。
レベル3	中小企業組織の責任者もしくは高度専門職・熟練者として、上位方針を踏まえて管理運営、計画作成、業務遂行、問題解決などを行い、企業利益を創出する業務を遂行するために必要な能力水準。
レベル2	グループやチームの中心メンバーとして、創意工夫を凝らして自主的な判断、改善、提案を行いながら、業務を遂行するために必要な能力水準。
レベル1	担当者として、上司の指示・助言を踏まえて定例的業務を確実に遂行するために必要な能力水準。

職務を選択してください。

05. 総務

レベルを選択してください。

レベル2

チェックシートを入力するには以下のボタンを押してください。

チェックシート >

出典元：「厚生労働省 職業能力評価基準の策定業種一覧 業種横断的な事務系職種」より

ホワイトカラー系職種の職業能力チェック

職業能力チェック

職種・職務	総務	【評価の基準】 ○： 一人でできている (下位者に教えることができるレベルを含む) △： ほぼ一人でできている (一部、上位者・周囲の助けが必要なレベル) ×： できていない (常に上位者・周囲の助けが必要なレベル)
レベル	レベル2	
レベルの目安	総務における知識と技能を有し、サポートなしで日常業務を遂行できる能力水準	

I 共通能力ユニット		
企業倫理とコンプライアンス		
能力細目		チェック
諸規程、諸ルールの遵守	法令及び組織内の諸規程や倫理規範の詳細を把握し、日常の業務遂行において実践している。	- ◯
	日頃から会社の経営理念、社是・社訓、倫理憲章、行動規範等に則って行動している。	- ◯
	下位者に対し、会社の規範等や倫理事項等を指導している。	- ◯
倫理的問題の解決	自らがコンプライアンスを遵守することに加え、所属部署内でのコンプライアンス違反のリスクに対処できている。	- ◯
	職務遂行において倫理上のジレンマに直面した際には、法令や規範等を遵守して適切な判断を行っている。	- ◯
	職務において自己の能力、権限を超える場合には、独断で判断を行うことなく上位者に相談し助力を求めている。	- ◯
	下位者からの倫理的な相談に快く乗りながら、適切な助言を与えたとともに、解決に向けて一緒になって取り組んでいる。	- ◯

○△×のチェックを入れていく

必要な知識が表示される

	合計
○の数	23
△の数	14
×の数	4
○△×の合計数	41

●必要な知識
<総務管理> 1. 経営管理 ●価値観・ライフスタイルの変化への対応 ●経営方針の展開 2. 経営組織 ●組織の活性化 ●臨時的社内組織 3. 会議 ●意思決定の仕組み ●会議の管理と会議のあり方 ●稟議の管理 4. 企業の社会的責任 (CSR) ●地域社会への貢献 ●環境対策への取り組み ●ボランティア活動 5. リスク管理 ●情報セキュリティや個人情報保護 ●内部統制、コンプライアンス 6. その他 ●顧客 (カスタマー) 対応、関係機関対応 ●社内の連絡窓口 ●ソーシャルメディア (SNS等)、メール対応

自分の職業能力はどのくらいか客観的に知ることができる

求職ガイド

こんな方へ...

今までの仕事の経験などを棚卸したい！

[↑トップへ戻る](#)



求職活動をする

求職活動を進めてみましょう。

求職活動の進め方を知りたい

求職ガイド
 求職活動の流れと注意事項を確認します。「ワークシート」では、希望条件や保有するスキル等の整理ができます。

[労働法の基礎知識](#)
 労働法の基礎的な知識を確認します。

[全国最低賃金一覧](#)
 働きたい地域の最低労働賃金を確認します。

キャリアチェンジのイメージをつかみたい

- [事例① 都内スポーツメーカーの営業から、大自然広がる北海道で観光業](#)
- [事例② 店舗販売・営業から、感性を形にするウェブデザイナーに転身](#)
- [事例③ 父の要介護認定をきっかけに、紳士服販売から介護福祉士に転身](#)
- [事例④ パーの店長から電子回路製造のスタートアップ企業へ転職](#)
- [事例⑤ 性別に関わらず活躍できる職場を求めて、アパレル業界から化粧品メーカー人事部へ転職](#)

[↑トップへ戻る](#)

求職ガイド ワークシート

■ ワークシート1 求職活動の背景・目的

- 求職活動の背景や目的を記入しましょう。

区分	内容	備考
背景	例. 都内で法人営業をしてきたが、教育・学習に関わる職業に就きたい。／給料を上げるためにキャリアアップしたい。	
きっかけ	例. 転居を伴う異動の辞令を受けた。／子供ができた。	
目的	例. 子供のころからの夢だった保育士になる。／経験を活かして転職のない会社に転職する。	
条件と理由	例. 条件：残業がない。／転職がない。 理由：保育園の迎えがあるから。／介護のため。	
気になる職業	例. 商品企画開発（チェーンストア）／太陽光発電の設計・施工	

書き込みできる
ワークシートなので
これまでの経験の棚卸の材料に

1 求職活動の進め方	2.1	2.2	2 求職活動の内容		2.5	2.6	3 その他	4 ワークシート
	自己分析	労働市場分析	職業・条件等の決定	求人への応募	面接			

■ ワークシート3 職務経歴 (参考：マスターシートのシート①及びシート②)

- どんな仕事をしてきたか、個々の職務内容や実績を具体的に振り返り、下の表に記入しましょう。
- 個々の職務経歴の中で、通常できない特別な経験があれば記入しましょう。
- ひとつの会社で様々な仕事経験のある人は、所属部署ごとに記入しましょう。また、同一部署で異なる役職を経験した場合は、役職ごとに記入しましょう。
- 上記のとおり記入した経歴のうち、自分の職務経歴上でアピールできそうな箇所を、○やアンダーラインでマークしておきましょう。
- アルバイトの経験も、職務経歴として記入してください。

No	経歴内容		
	《期間》 ____年____月 から ____年____月 (____年 ____ヶ月)	《所属先》 企業名： 所属部署（部署の人数）： （ ____名） 役職： 部下の人数： 雇用形態 (正社員・契約社員・パート・アルバイト等)：	《職務内容》 職業や仕事の内容など
	《実績（取組み・成果）》 (1) どんな経過で (実績を説明する具体的なエピソード・工夫点等)	(2) どんな成果をあげたか	《特別な経験》 (受賞・店舗の新規開店などのプロジェクト経験・イベント経験・特命業務など、グループの一員として活動した場合も記入)

キャリアチェンジのイメージ

こんな方へ...

キャリアチェンジの実例を知りたい！



求職活動を進めてみましょう。

求職活動の進め方を知りたい

求職ガイド

求職活動の流れと注意事項を確認します。「ワークシート」では、希望条件や保有するスキル等の整理ができます。

労働法の基礎知識

労働法の基礎的な知識を確認します。

全国最低賃金一覧

働きたい地域の最低労働賃金を確認します。

キャリアチェンジのイメージをつかみたい

事例① 都内スポーツメーカーの営業から、大自然広がる北海道で観光業

事例② 店舗販売・営業から、感性を形にするウェブデザイナーに転身

事例③ 父の要介護認定をきっかけに、紳士服販売から介護福祉士に転身

事例④ パーの店長から電子回路製造のスタートアップ企業へ転職

事例⑤ 性別に関わらず活躍できる職場を求めて、アパレル業界から化粧品メーカー人事部へ転職

[↑トップへ戻る](#)

実際にキャリアチェンジをした方の事例が掲載されているためイメージしやすくなる

最後に

いかがでしたか？

大変かけ足で説明してきましたが、

job tag という職業情報提供サイト気になった点がありましたら、

ぜひご自身の悩んでいることについて部分的にご活用ください。

また、再度の説明になりますが、マイリストの保管期限は

24時間となっています。お早目にデータをDLしましょう。

本日のセミナー資料(PDFデータ)は

ハローワーク川崎北のHPにあります。



本日のセミナーは終了しました

ご視聴ありがとうございました。

雇用保険の活動実績にしたい方は、

チャット欄に配信したURLよりアンケートに回答し

証明書を受け取ってください。

なお、URLはセミナー終了時から15分を経過すると

見られなくなりますので、お早めに回答をお願いします。

