

jobtag を知ろう！

新しい業界や、知らない職業を知ったり、チャレンジしたりするきっかけに



jobtag とは

約500の職業の解説、求められる知識やスキル、どんな人に向いているかなど、「数値データ」で見える化！

就職・転職活動で重要な、「市場分析」「自己分析」、面接などでのアピールポイントの確認など、さまざまな場面で活躍するサイトです。

「労働市場」を知ることにより「自己理解」と「他社理解（企業側の情報）」を深めてみましょう。



こんな方へ...

なんとなく興味のある分野はあるけど...
どのような職種があるのか分からない！

フリーワードに入れた
内容に近い仕事が表示される
(複数の場合も)

使ってみよう！

- 個人での利用
- 企業での利用
- 支援者としての利用
- 便利な情報など

職業を調べよう！

プログラマー(気になる仕事)

検索

入力すると...

- 適職探索
- テーマ別
- イメージ検索(地図)
- 仕事の性質
- スキル・知識
- 免許・資格
- 職種カテゴリー
- 産業別

色々な切り口から検索

検索結果

全 10 件中 1 件 ~ 10 件を表示

絞り込み 条件を追加 + 並び替え スコア順

※表示されている職業は、ご指定の条件以外のあなたの経歴、経験、スキルなどは考慮されていません。必要に応じて、組合せ検索や絞り込みの機能をご利用ください。



プログラマー

★ マイリストに保存

職業別名: コーダー(プログラミング)、コンピュータゲームプログラマー、ソフトウェアプログラマー、HTMLコーダー、Webアプリケーションプログラマー、Webプログラマー

職業分類: プログラマー

システム開発において、システムエンジニア(SE)が作成した詳細設計に基づきプログラムを作成する。

職業の詳細を見る

自分のしごと能力プロフィールと比較

類似する職業

システムエンジニア(業務用システム)、ヘルプデスク(IT)



システムエンジニア(業務用システム)

★ マイリストに保存

職業別名: オープン系ソフトウェア開発技術者

職業分類: ソフトウェア開発技術者(WEB・オープン系)

顧客の情報システムの開発を受託し、ソフトウェアを開発する。

職業の詳細を見る

自分のしごと能力プロフィールと比較

検索結果の中には入職経路が特殊なものや資格必須のものも含まれるため、そこに注意し、現実的でないものは省いていきましょう。

プログラマー

[印刷する](#)[★マイリストに保存](#)

職業別名 : コーダー (プログラミング)、コンピュータゲームプログラマー、ソフトウェアプログラマー、HTMLコーダー、Webアプリケーションプログラマー、Webプログラマー

職業分類 : プログラマー

属する産業 : 情報通信業

[どんな仕事?](#) [就業するには?](#) [労働条件の特徴](#) [しごと能力プロフィール](#) [類似する職業](#) [関連リンク](#)

どんな仕事?

システム開発において、システムエンジニア (SE) が作成した詳細設計に基づきプログラムを作成する。

システム開発の流れをみていくと、SEが顧客の要望をヒアリングし要件定義を行い、この要件定義に基づいて基本設計を行う。この基本設計を基に細部に至るまで処理方法を確定する詳細設計を行う。ここまでを上流工程と呼ぶ。

プログラマーは詳細設計に基づきコーディングし、プログラムを作成する。ここから下流工程という。出来上がったプログラムを個々に動作させて確認を行う単体テスト、複数のプログラムを組み合わせる結合テスト、そしてシステムとしての動きを見る総合テストをSEとともにやり、バグを抽出する。バグが見つければそれを解析の上、修正し (「デバッグ」)、システムが完成する。担当したプログラムが出来ると、今後の保守に必要なドキュメント (開発したプログラムの説明、テスト結果等) を作成するのもプログラマーの仕事である。

基本的にはSEの仕事は上流工程と、下流工程のうちのテストと納品後のアフターケアであり、プログラマーの仕事は下流工程でのコーディング作業である。場合に



90秒ほどの動画を
観ることができます。

平均的な労働時間・年齢・有効求人倍率
など様々な統計を都道府県ごとに
知ることができます。
職業訓練を受講後の就職を見据えて
自分にマッチした条件か確認してみましょう。

都道府県を選択

データ表示対象地域を選択 (就業者統計データおよび求人統計データの都道府県別の数値が表示されます。)

就業者統計データ

就業者数

(出典: 令和2年国勢調査の結果を加工して作成)

労働時間

(出典: 令和4年賃金構造基本統計調査の結果を加工して作成)

全国 **389,760** 人
都道府県を選択すると都道府県別の数値が表示されます。

全国 **167** 時間
都道府県を選択すると都道府県別の数値が表示されます。

賃金 (年収)

(出典: 令和4年賃金構造基本統計調査の結果を加工して作成)

年齢

(出典: 令和4年賃金構造基本統計調査の結果を加工して作成)

全国 **550.2** 万円
都道府県を選択すると都道府県別の数値が表示されます。

全国 **38.1** 歳
都道府県を選択すると都道府県別の数値が表示されます。

賃金分布 (グラフ) ※全国のみ

(出典: 令和4年賃金構造基本統計調査の結果を加工して作成)

所定内給与額別の人数グラフを見る

年齢別の年収グラフを見る

ハローワーク求人統計データ

求人賃金 (月額)

(令和4年度)①

有効求人倍率

(令和4年度)②

全国 **32.8** 万円

全国 **1.79**

こんな方へ...

資格取得と合わせて
職業訓練を検討している。



適職探索



テーマ別



イメージ検索 (地図)



仕事の性質



スキル・知識



免許・資格



職種カテゴリー



産業別



免許・資格で検索

免許・資格名から職業を検索することができます。

大分類

免許・資格名

医療・保健衛生・社会福祉

事務処理関係

営業・販売・サービス・保安関係

運輸・通信関係

製造関連技能

装置機関・建設機械運転・電気・建設・土木工事・その他関連

海外・その他

- 法人税法能力検定試験1級
- 法人税法能力検定試験2級
- 法人税法能力検定試験3級
- 日商簿記1級
- 日商簿記2級
- 日商簿記3級
- 簿記能力検定 (全経上級)
- 簿記能力検定 (全経1級)
- 簿記能力検定 (全経2級)
- 簿記能力検定 (全経3級)
- 簿記実務検定1級
- 簿記実務検定2級
- 簿記実務検定3級
- 消費税法能力検定試験1級
- 消費税法能力検定試験2級
- 消費税法能力検定試験3級
- その他の会計事務関係資格
- 専門的事務

検索する

TOP > 検索結果一覧

検索結果一覧

< 検索条件指定に戻る

選択中の検索条件

日商簿記2級

日商簿記3級

さらに組み合わせて検索する

検索結果

全5件中1件～5件を表示

絞り込み

条件を追加 +

並び替え

関連度順



経理事務
 職業別名：会計経理事務員、会計事務員
 職業分類：経理業務員
 経理・会計管理のソフトウェア、システム等を使い、社外との取引に伴う入出金、社内の資金管理、給料の支払等を行う。

★ マイリストに保存

職業の詳細を見る

自分のしごと能力プロフィールと比較

大学・短大・専門学校等 (ビジネス)

企業、団体、官公庁等 パート、派遣スタッフ

経理事務

希望職種の中「職業の詳細を見る」の中に「訓練検索」があります。

訓練検索

希望する職業に必要な職業スキルや知識などの訓練コースや講座を探したい方はこちらから。

ジョブ・カードを有効にしたい方は [こちら](#) (クリックすると別サイトのマイジョブ・カードへ移ります。)

(ビジネス系等)

訓練検索

「公的職業訓練」をクリック

公的職業訓練

教育訓練給付を受けられる講座を探したい方は [こちら](#) (教育訓練給付対象講座) (教育訓練給付制度 [検索システム] へ移ります)

社会人向けの講座を探したい方は [こちら](#) のリンクをクリックしてください。
[マナパス](#)

関連資格

日高簿記1級 日高簿記2級 日高簿記3級 簿記能力検定 (全経上級) 簿記能力検定 (全経1級) 簿記能力検定 (全経2級) 簿記能力検定 (全経3級)

希望する職業に必要な職業スキルや知識などの訓練コースや講座を探したい方はこちらから。

訓練検索

ジョブ・カードを活用してキャリアを整理したい方は [こちら](#) (クリックすると別サイトのマイジョブ・カードへ移ります。)

ハローワークインターネットサービスの検索条件を追加して検索することもできます。より細やかな検索条件を設定して検索することも可能です。検索条件を追加して検索することもできます。より細やかな検索条件を設定して検索することも可能です。

希望エリアや訓練期間を選択します。

エリア

<input type="checkbox"/> 北海道/東北	<input type="checkbox"/> 北海道	<input type="checkbox"/> 青森県	<input type="checkbox"/> 岩手県	<input checked="" type="checkbox"/> 関東	<input type="checkbox"/> 茨城県	<input type="checkbox"/> 栃木県	<input type="checkbox"/> 群馬県
	<input type="checkbox"/> 宮城県	<input type="checkbox"/> 秋田県	<input type="checkbox"/> 山形県		<input type="checkbox"/> 埼玉県	<input type="checkbox"/> 千葉県	<input checked="" type="checkbox"/> 東京都
	<input type="checkbox"/> 福島県				<input checked="" type="checkbox"/> 神奈川県		
<input type="checkbox"/> 甲信越/北陸	<input type="checkbox"/> 新潟県	<input type="checkbox"/> 富山県	<input type="checkbox"/> 石川県	<input type="checkbox"/> 東海	<input type="checkbox"/> 岐阜県	<input type="checkbox"/> 静岡県	
	<input type="checkbox"/> 福井県	<input type="checkbox"/> 山梨県	<input type="checkbox"/> 長野県		<input type="checkbox"/> 愛知県	<input type="checkbox"/> 三重県	
<input type="checkbox"/> 近畿	<input type="checkbox"/> 滋賀県	<input type="checkbox"/> 京都府	<input type="checkbox"/> 大阪府		<input type="checkbox"/> 鳥取県	<input type="checkbox"/> 島根県	<input type="checkbox"/> 岡山県
	<input type="checkbox"/> 兵庫県	<input type="checkbox"/> 奈良県	<input type="checkbox"/> 和歌山県	<input type="checkbox"/> 中国	<input type="checkbox"/> 広島県	<input type="checkbox"/> 山口県	
<input type="checkbox"/> 四国	<input type="checkbox"/> 徳島県	<input type="checkbox"/> 香川県			<input type="checkbox"/> 福岡県	<input type="checkbox"/> 佐賀県	<input type="checkbox"/> 長崎県
	<input type="checkbox"/> 愛媛県	<input type="checkbox"/> 高知県		<input type="checkbox"/> 九州/沖縄	<input type="checkbox"/> 熊本県	<input type="checkbox"/> 大分県	<input type="checkbox"/> 宮崎県
					<input type="checkbox"/> 鹿児島県	<input type="checkbox"/> 沖縄県	

営業・販売・事務分野

条件を追加

訓練期間

1ヶ月以内
 2ヶ月
 3ヶ月
 4ヶ月～6ヶ月
 7ヶ月～1年未満
 1年以上

こだわり条件

短時間訓練

公的職業訓練について
公的職業訓練の概要については、[ハロートレーニングの概要](#)をご参照ください。(リンクをクリックすると別タブで開きます)

ご利用上のご注意
・受けたい職業訓練の受講指示が受けられるかどうかは、ハローワークへお問い合わせください。
・検索ボタンを押すと、ハローワークインターネットサービスの訓練検索・一覧ページが別タブで表示されます。検索条件の変更は別タブで開いたハローワークインターネットサービスの訓練検索・一覧ページで行えます。訓練検索検索・一覧ページを画面上部までスクロールしていただくと、検索条件の欄が表示されます

職業訓練情報を検索する

ハローワークインターネットサービスに遷移し
募集中の訓練が表示されます。

HelloWork Internet Service
ハローワーク インターネットサービス



トップ > 職業訓練検索

検索条件をクリア

検索

並び順

表示件数

6件中 1～6 件を表示

募集開始日順

30件

< 前へ 1 次へ >

求職者支援訓練

No.1 初心者のためのパソコンビジネス・簿記実務科

訓練内容

職場のコミュニケーション力、ビジネスマナー、労働法の知識など職業人としての基礎力を養い、営業・販売・事務職に就くために必要なOS操作、ワープロ・表計算・プレゼンソフトの使用法、簿記基礎を身につける。(訓練時間が異なる日があるため、詳細についてはコース案内をご覧ください)

募集状況

募集中

開講日

2024年2月21日

訓練実施会場所在地

神奈川県横浜市青葉区美しが丘1-12-24第一松美203

詳細を表示

求職者支援訓練

No.2 ビジネスパソコン実用(教室2)科

訓練内容

文書作成、表計算、グラフ、分析、プレゼンテーション資料作成を、実務レベルの実践に則した内容で学習する。

募集状況

募集中

開講日

2024年2月22日

訓練実施会場所在地

東京都新宿区西新宿7-4-7イマズ浜ビル2階

詳細を表示

ページ
最上部へ

職業訓練をご希望の方は、「職業の詳細を見る」に記載してある平均年収・平均年齢・有効求人倍率なども参考にしたいうえで考えてみましょう。

いろいろな切り口から検索

こんな方へ...

譲れない条件は賃金！
求人の多い業種！

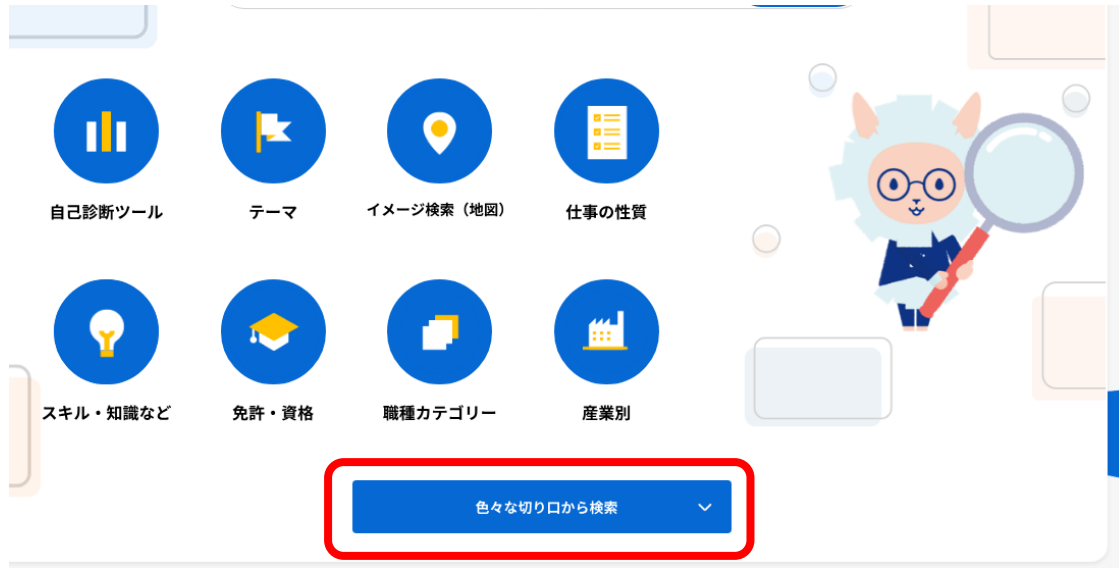



賃金・求人倍率から検索

賃金・求人倍率で検索ができます。

※職業分類に基づく統計であるため、結果として表示される職業とずれがある場合があります。

都道府県

神奈川県

就業者統計データでの検索

賃金（年収） 任意

500万円

～ 上限なし

検索する

ハローワーク求人統計データでの検索

求人賃金（月額） 任意

30万円

～ 上限なし

検索する

有効求人倍率 任意

1.0

～ 上限なし

検索する

3つの条件を
すべて合わせて
検索することも可能

検索結果一覧

検索条件指定に戻る

選択中の検索条件

年収500万以上

月額30万以上

求人倍率1以上

さらに組み合わせて検索する

検索結果

全67件中11件～20件を表示

絞り込み

条件を追加 +

並び替え

職業分類順

※表示されている職業は、ご指定の条件以外のあなたの経歴、経験、スキルなどは考慮されていません。必要に応じて、組合せ検索や絞り込みの機能をご活用ください。



生産・品質管理技術者

職業別名：-

職業分類：食品製造技術者、電気・電子・電気通信製造技術者（通信ネットワーク・電気工事技術者を除く）、電気工事技術者、機械製造技術者、化学製品製造技術者

製品の生産について具体的な生産計画を立案し、生産工程や品質の管理を行う。

★ マイリストに保存

職業の詳細を見る

自分のしごと能力プロフィールと比較

さまざまな業界について図や表を用いた説明があります。

こんな方へ...
業種チェンジを考えている。

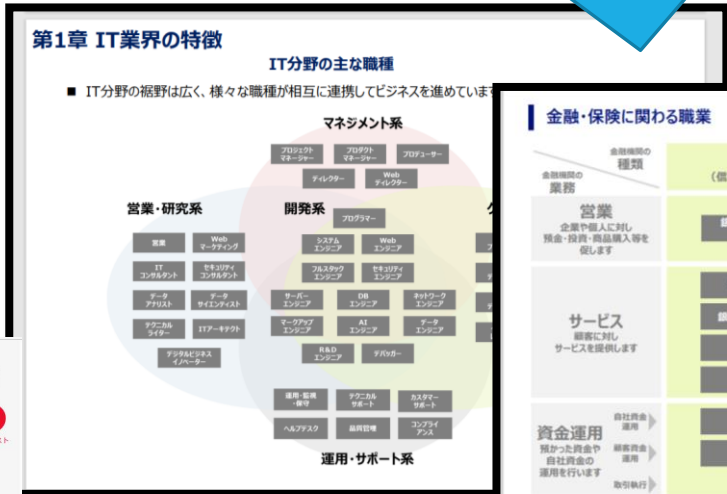

金融・保険に関わる職業

金融機関の種類	銀行 (信託銀行を含む)	保険 (アセットマネジメント事業を含む)	証券 (アセットマネジメント会社を含む)
金融機関の業務	銀行-信用金庫 渉外担当	保険営業 (生命保険、損害保険) 代理店営業 (保険会社)	証券外務員
営業 企業や個人に対し 預金・投資・商品購入等を 促します			
サービス 顧客に対し サービスを提供します	銀行支店長 銀行専窓口事務	損害保険事務	証券アナリスト
資金運用 預かった資金や 自社会金の 運用を行います		独立系ファイナンシャル・アドバイザー (IFA) ファイナンシャル・プランナー	
分析・研究 自社会金の運用、		ディーラー ファンドマネージャー	トレーダー

B to B~身の回りで見ることが少ない職業

介護で行われる仕事 —知らない職業を探してみよう—

高齢化の進行とともに、様々な場面での介護が必要とする方が増えています。この図では、主に介護に関わる仕事を「施設入所介護」「施設通所介護」「訪問介護」に分類しています。図のボックスを選択し関連する職業のリストが表示されます。どんな職業があるのを見てください！

施設入所介護	施設通所介護	訪問介護
<ul style="list-style-type: none"> 施設などで生活（宿泊）する方に、長期間又は短期間のサービスを提供します。 特別養護老人ホーム 介護老人保健施設 介護療養型医療施設 有料老人ホーム 介護医療院 短期入所生活介護 短期入所療養介護 	<ul style="list-style-type: none"> 施設に訪う方に、日曜日のサービスを提供します。 デサービス 通所介護 家事援助サービス 認知症対応型通所介護 	<ul style="list-style-type: none"> 利用者の自宅で家事援助等のサービスを提供します。 訪問介護 訪問入浴 訪問看護 訪問介護 定期巡回

世の中には、普段の暮らしの中で目に見えない仕事がたくさんあります。この図では、主にBtoB（企業間取引）に関わる仕事を「サポートする仕事」「研究する仕事」「設計する仕事」「作る仕事」「提供する仕事」に分類しています。図のボックスを選択し関連する職業のリストが表示されます。どんな職業があるのを見てください！

産業	サポート する仕事	研究 する仕事	設計 する仕事	作る 仕事	提供 する仕事
農業・林業・漁業		研究・開発		生産	
建設		調査・研究	設計	施工	保守管理
製造		調査・研究	企画・設計	製造	販売・提供

こんな方へ...

自分のキャリアの強みを知り
職業訓練でさらにステップアップしたい！

今まで経験している職種を
入力(複数可)

キャリア分析：要件入力ページ

これまでの履歴から「スキル」などの自分の「しごと能力」プロフィールを作成し、希望する職業との適合度を参照できます。



学生の方、就業経験のない方はこちら

職業を選択せずにSTEP.2へ進む >

STEP.1 経験した職業を選択

経験した職業と希望する職業がどの程度合っているか、あなたの「しごと能力」プロフィールから分析します。
STEP.1で経験した職業を職業検索やマイリストから選択してください。

キャリア分析 STEP2, 3

今まで経験したスキルを入力する

一括設定 初期値に戻す

どのようなスキルがどの程度必要かを職業間で比較可能な形で表しています。前職や自分自身のスキルと比較することができます。

スキル	0	1	2	3	4	5	6	7
読解力				A	B			
傾聴力				A	B			
文章力				A	B			
説明力				A	B			
外国語を読む			AB					
外国語を聞く		A	B					
外国語で書く		A	B					
外国語で話す		A	B					
数学的素養			A		B			
科学的素養		A	B					

次に希望する職種を入力する

STEP1 経験した職業を選択

STEP3 希望職業を選択

STEP4 分析結果

職業検索

< 戻る

- 住宅・不動産営業
住宅や土地の購入あるいは売却・賃貸を考えているお客に接し、様々な要望に応えながら取引をまとめる。
- 不動産鑑定士
不動産鑑定評価基準に基づいて土地や建物の経済的価値を判断し、適正な価格を決める。
- ファイナンシャル・プランナー
個人の相談を受けて、生活設計、貯蓄計画、投資対策、保障対策など、総合的な資産設計を企画立案し、その実行を援助する。
- 司法書士
専門的な法律知識に基づき、不動産や会社の登記を代理し、裁判所や法務局に提出する書類を作成する。
- 土地家屋調査士
法務局の登記簿の表題部の記載事項について、登記の

次へ

キャリア分析結果

キャリア分析結果

★ マイリストに保存

あなたの「しごと能力」プロフィールと希望する職業の「しごと能力」プロフィールとの分析結果です。

希望する職業

住宅・不動産営業

経験した職業：一般事務 人事事務 経理事務

求人情報を検索したい方はこちらから。

Q 求人検索

強みとなるスキル・知識

人事労務管理 | 教育訓練 | セラピーとカウンセリング | 人材管理 | 公衆安全・危機管理 | 外国語で書く | 外国語を聞く | 外国語で話す | 経済学・会计学 | 科学的素養

これから習得・向上するとよいスキル・知識

建築・建設 | 顧客サービス・対人サービス | 販売・マーケティング | 地理学 | 交渉 | 故障等の原因特定 | 設計 | 要件分析 (仕様作成) | 説得 | 傾聴力

職務経歴書のアピールポイント
や志望動機の参考にぜひ。

適合度の高い職業

人事事務

マーチャンダイザー、バイヤー

関連資格

宅地建物取引士 (旧：宅地建物取引主任者)

訓練検索が
できます！

希望する職業に必要な職業スキルや知識などの訓練コースや講座を探したい方はこちらから。

Q 訓練検索

ジョブ・カードを活用してキャリアを整理したい方は[こちら](#)
(クリックすると別サイトのマイジョブ・カードへ移ります。)

キャリア分析結果詳細



それぞれのコンテンツごとの結果が表示される

自分のキャリアを客観視しつつ
キャリアチェンジ希望の業界との比較検討をすることができる

気になる職種、職業訓練はありましたでしょうか？

job tagを活用しながら気になる訓練がございましたら、お気軽にハローワーク相模原 職業訓練コーナーにてご相談ください。

