

求人・求職の平均賃金(フルタイム/月額)

2023年3月分

戸塚公共職業安定所

職業別	戸塚所					神奈川県				
	求人賃金		求職賃金			求人賃金		求職賃金		
	上限	下限	男女計	男	女	上限	下限	男女計	男	女
計	312,046	230,092	243,209	261,111	223,131	304,790	227,915	247,078	265,688	223,524
管理的職業	352,017	242,250	250,000	250,000	-	372,335	304,144	373,028	361,717	485,000
専門的・技術的職業	353,449	244,259	251,538	254,000	249,355	345,029	244,452	274,974	293,945	252,257
開発技術者	417,500	242,500	275,000	271,250	290,000	366,807	228,937	373,411	374,696	362,857
製造技術者	370,000	201,500	230,000	230,000	-	380,431	234,000	251,411	252,585	240,625
建築・土木・測量技術者	420,860	254,232	305,000	305,000	-	435,370	267,244	308,482	319,231	261,905
情報処理・通信技術者	384,000	225,000	239,000	230,000	275,000	453,634	238,907	283,158	291,707	249,277
その他の技術者	285,171	190,000	250,000	250,000	-	321,802	224,562	249,200	257,619	205,000
医師、薬剤師等	436,667	310,000	275,000	250,000	300,000	406,093	291,561	317,407	287,500	341,333
保健師、助産師、看護師	354,619	275,069	293,750	306,667	290,769	320,800	264,860	299,801	285,789	300,519
医療技術者	284,627	225,045	237,500	-	237,500	313,486	254,122	258,571	300,000	238,654
その他の保健医療の職業	298,763	219,430	222,857	210,000	225,000	269,612	216,106	229,245	245,556	225,909
社会福祉専門的職業	298,459	222,369	229,130	222,500	230,526	281,973	235,231	236,702	263,627	221,444
美術家、デザイナー等	-	-	255,333	266,667	247,778	358,743	232,201	246,834	271,154	230,516
その他の専門的職業	234,050	204,250	254,545	287,143	197,500	292,648	226,660	278,314	303,655	242,865
事務的職業	244,099	203,207	226,617	251,552	216,503	264,309	207,153	230,645	266,663	215,634
一般事務員の職業	222,467	196,597	221,677	243,250	214,545	248,106	200,581	225,878	263,875	212,801
会計事務員の職業	281,121	214,446	252,500	295,000	238,333	318,565	227,586	251,174	284,667	228,596
生産関連事務員の職業	290,000	235,000	210,000	212,500	200,000	280,064	209,963	263,750	266,271	252,308
営業・販売関連事務員の職業	284,370	207,682	255,333	300,000	216,250	275,274	213,991	252,023	279,286	235,220
外勤事務員の職業	-	-	300,000	300,000	-	381,247	243,490	200,000	-	200,000
運輸・郵便事務員の職業	350,000	250,000	213,333	215,000	210,000	274,614	228,833	235,714	225,000	262,500
事務用機器操作の職業	-	-	277,179	294,643	232,727	275,067	197,033	215,079	225,000	207,632
販売の職業	325,012	239,185	234,000	235,714	232,500	300,133	227,271	271,045	294,073	220,906
商品販売の職業	359,836	239,691	225,000	250,000	200,000	273,472	221,382	225,925	244,471	210,394
販売類似の職業	240,000	240,000	311,364	317,500	250,000	320,773	226,886	260,000	297,143	216,667
営業の職業	307,442	238,773	217,887	232,000	207,561	324,879	232,973	308,268	315,100	259,464
サービスの職業	252,787	212,133	226,818	238,750	220,000	269,177	218,440	229,165	248,600	209,004
家庭生活支援サービスの職業	-	-	190,000	-	190,000	240,000	225,000	203,333	200,000	205,000
介護サービスの職業	246,310	209,553	210,000	-	210,000	260,879	221,000	227,508	246,058	214,271
保険医療サービスの職業	204,904	188,698	221,333	258,571	188,750	223,944	189,830	212,063	255,000	203,962
生活衛生サービス職業	294,667	178,307	216,364	230,000	205,000	338,914	211,028	215,065	207,692	216,563
飲食物調理の職業	270,075	223,048	193,333	193,333	-	267,600	221,834	246,496	270,637	197,273
接客・給仕の職業	303,228	238,246	222,222	232,500	214,000	280,926	229,933	227,836	245,426	206,447
居住施設・ビルの管理の職業	326,667	284,767	210,000	210,000	-	221,954	201,140	208,022	209,432	166,667
その他のサービスの職業	257,000	215,250	245,000	245,000	-	278,804	221,254	238,163	275,349	209,091
保安の職業	269,700	180,875	232,000	243,529	166,667	224,769	198,214	199,386	199,735	160,000
農林漁業の職業	271,400	207,400	244,286	244,286	-	293,678	223,786	237,188	239,123	221,429
生産工程の職業	299,443	210,370	230,000	230,000	-	299,976	212,886	238,692	247,241	206,494
生産設備の職業	224,300	202,500	196,667	220,000	150,000	265,842	198,582	236,538	236,250	240,000
金属材料製造等の職業	325,088	209,792	300,000	400,000	200,000	305,812	215,871	258,014	259,930	190,000
製品製造・加工処理の職業	228,945	203,715	270,938	271,379	266,667	254,836	201,104	223,989	233,305	205,667
機械組立の職業	328,000	243,000	270,952	271,667	266,667	282,133	208,571	228,817	234,514	196,000
機械整備・修理の職業	315,400	236,175	263,333	263,333	-	325,734	221,495	267,937	268,710	220,000
製品検査の職業	259,891	189,600	276,250	280,000	220,000	268,054	197,652	231,111	252,222	188,889
機械検査の職業	245,000	180,000	300,000	300,000	-	279,027	203,197	236,429	275,000	185,000
生産関連・生産類似の職業	361,680	209,552	304,000	325,000	220,000	342,601	222,207	237,928	251,875	218,936
輸送・機械運転の職業	302,767	242,802	200,000	200,000	-	281,517	227,305	265,507	265,736	260,000
自動車運転の職業	288,319	245,240	224,412	239,167	189,000	283,514	229,627	271,361	271,912	262,000
その他の輸送の職業	245,000	200,000	218,000	223,333	210,000	261,162	221,042	235,143	234,203	300,000
定置・建設機械運転の職業	375,000	243,750	199,000	216,000	182,000	281,267	220,322	264,667	265,378	180,000
建設・採掘の職業	392,973	254,076	259,627	276,321	227,455	380,749	244,632	276,242	280,318	196,250
建設躯体工事の職業	394,707	260,147	235,526	232,083	241,429	394,604	248,981	300,769	300,769	-
建設の職業	371,177	241,898	237,917	230,500	275,000	381,762	240,770	291,803	304,259	195,714
電気工事の職業	424,764	252,322	240,000	240,000	240,000	376,713	235,117	260,750	262,308	200,000
土木の職業	404,409	267,195	120,000	-	120,000	374,157	252,150	250,789	250,789	-
運搬・清掃・包装等の職業	262,849	233,044	230,000	240,000	225,455	257,637	219,548	217,261	225,546	191,559
運搬の職業	269,083	239,540	277,727	280,000	277,222	273,390	228,308	233,209	238,777	197,209
清掃の職業	239,518	219,026	-	-	-	244,516	211,828	197,241	203,140	180,333
包装の職業	-	-	-	-	-	230,315	197,375	214,000	240,000	188,000
その他の運搬等の職業	258,100	210,933	-	-	-	238,575	210,187	208,513	216,779	192,593

求人・求職の平均賃金(パートタイム/時給)

2023年 3月分

※求人賃金は就業地の最低賃金法による

戸塚公共職業安定所

職業別	戸塚所					神奈川県				
	求人賃金		求職賃金			求人賃金		求職賃金		
	上限	下限	男女計	男	女	上限	下限	男女計	男	女
計	1,324	1,218	1,183	1,205	1,168	1,390	1,252	1,199	1,232	1,181
管理的職業	-	-	3,036	3,036	-	1,574	1,237	1,530	1,499	2,000
専門的・技術的職業	1,614	1,462	1,495	1,559	1,454	1,698	1,519	1,527	1,539	1,521
開発技術者	-	-	2,333	2,333	-	1,378	1,244	1,654	1,697	1,325
製造技術者	-	-	1,071	1,071	1,071	1,414	1,352	1,154	1,177	1,092
建築・土木・測量技術者	-	-	1,457	1,457	-	1,535	1,318	1,571	1,620	1,300
情報処理・通信技術者	1,071	1,071	1,186	1,186	-	1,257	1,114	1,600	1,599	1,603
その他の技術者	-	-	-	-	-	1,765	1,409	1,661	1,823	1,295
医師、薬剤師等	2,067	2,000	2,900	-	2,900	2,962	2,514	2,111	1,920	2,138
保健師、助産師、看護師	1,995	1,786	1,639	-	1,639	1,948	1,757	1,759	1,500	1,761
医療技術者	1,683	1,470	1,500	1,500	-	1,920	1,649	1,615	1,886	1,561
その他の保健医療の職業	1,276	1,196	3,000	-	3,000	1,498	1,311	1,267	1,188	1,284
社会福祉専門的職業	1,350	1,239	1,130	1,136	1,129	1,402	1,285	1,275	1,198	1,287
美術家、デザイナー等	-	-	1,180	1,286	1,128	1,471	1,131	1,311	1,473	1,235
その他の専門的職業	1,433	1,137	1,663	1,716	1,543	1,582	1,426	1,460	1,590	1,356
事務的職業	1,205	1,131	1,124	1,190	1,110	1,266	1,132	1,153	1,226	1,137
一般事務員の職業	1,188	1,119	1,121	1,194	1,106	1,247	1,125	1,148	1,225	1,133
会計事務員の職業	1,228	1,140	1,127	1,150	1,121	1,453	1,179	1,179	1,230	1,167
生産関連事務員の職業	1,187	1,150	1,136	1,200	1,071	1,169	1,113	1,249	1,306	1,120
営業・販売関連事務員の職業	1,353	1,220	1,400	-	1,400	1,360	1,189	1,202	1,218	1,197
外勤事務員の職業	-	-	-	-	-	1,111	1,086	1,100	-	1,100
運輸・郵便事務員の職業	-	-	-	-	-	1,167	1,106	1,100	1,071	1,124
事務用機器操作の職業	-	-	1,147	-	1,147	1,471	1,125	1,165	1,155	1,168
販売の職業	1,258	1,144	1,181	1,246	1,151	1,168	1,099	1,135	1,208	1,117
商品販売の職業	1,273	1,131	1,100	1,081	1,103	1,163	1,097	1,112	1,125	1,110
販売類似の職業	1,200	1,200	1,100	1,100	-	1,200	1,200	1,224	1,224	1,224
営業の職業	-	-	1,479	1,374	2,000	1,216	1,118	1,305	1,327	1,246
サービスの職業	1,290	1,168	1,136	1,106	1,150	1,340	1,157	1,124	1,125	1,124
家庭生活支援サービスの職業	1,600	1,500	-	-	-	1,474	1,199	1,194	1,100	1,208
介護サービスの職業	1,327	1,196	1,169	1,086	1,177	1,415	1,225	1,137	1,111	1,142
保険医療サービスの職業	1,159	1,112	1,218	-	1,218	1,239	1,135	1,164	1,071	1,165
生活衛生サービス職業	1,353	1,133	1,071	-	1,071	1,558	1,079	1,178	1,128	1,184
飲食物調理の職業	1,196	1,089	1,126	1,114	1,130	1,170	1,087	1,096	1,110	1,092
接客・給仕の職業	1,160	1,074	1,111	-	1,111	1,232	1,130	1,107	1,100	1,108
居住施設・ビルの管理の職業	1,088	1,088	1,081	1,081	-	1,189	1,157	1,124	1,124	1,119
その他のサービスの職業	1,281	1,177	1,141	1,286	1,083	1,257	1,134	1,134	1,222	1,113
保安の職業	1,321	1,209	1,117	1,120	1,071	1,293	1,196	1,160	1,157	1,230
農林漁業の職業	1,219	1,076	1,071	1,071	-	1,325	1,208	1,102	1,109	1,086
生産工程の職業	1,122	1,114	1,122	1,104	1,136	1,246	1,123	1,145	1,167	1,126
生産設備の職業	1,071	1,071	-	-	-	1,249	1,152	1,216	1,283	1,081
金属材料製造等の職業	-	-	-	-	-	1,429	1,203	1,121	1,123	1,111
製品製造・加工処理の職業	1,087	1,071	1,104	1,071	1,200	1,128	1,082	1,114	1,128	1,109
機械組立の職業	1,097	1,097	1,071	-	1,071	1,140	1,095	1,093	1,099	1,087
機械整備・修理の職業	-	-	-	-	-	1,516	1,220	1,138	1,138	-
製品検査の職業	1,300	1,300	-	-	-	1,188	1,092	1,168	1,303	1,071
機械検査の職業	-	-	-	-	-	1,144	1,071	-	-	-
生産関連・生産類似の職業	1,250	1,250	1,157	1,200	1,136	1,396	1,147	1,279	1,300	1,263
輸送・機械運転の職業	1,211	1,143	1,159	1,156	1,200	1,266	1,193	1,157	1,157	1,140
自動車運転の職業	1,211	1,143	1,128	1,119	1,200	1,266	1,194	1,152	1,152	1,140
その他の輸送の職業	-	-	-	-	-	1,319	1,197	1,124	1,124	-
定置・建設機械運転の職業	-	-	1,214	1,214	-	1,254	1,180	1,196	1,196	-
建設・採掘の職業	2,271	1,071	1,086	1,086	-	1,678	1,312	1,393	1,411	1,071
建設躯体工事の職業	-	-	-	-	-	1,774	1,465	3,000	3,000	-
建設の職業	2,666	1,071	1,086	1,086	-	1,835	1,302	1,444	1,444	-
電気工事の職業	-	-	-	-	-	1,793	1,336	1,174	1,218	1,071
土木の職業	1,875	1,071	-	-	-	1,361	1,176	1,214	1,214	-
運搬・清掃・包装等の職業	1,121	1,111	1,105	1,100	1,108	1,322	1,279	1,168	1,252	1,102
運搬の職業	1,150	1,150	1,072	1,073	1,071	1,263	1,139	1,113	1,122	1,095
清掃の職業	1,102	1,091	1,101	1,147	1,074	1,153	1,124	1,090	1,101	1,081
包装の職業	-	-	-	-	-	1,138	1,089	1,090	1,125	1,080
その他の運搬等の職業	1,162	1,149	1,114	1,073	1,146	1,863	1,821	1,251	1,438	1,121

求人数と求職者数の比較（職業別／中分類）

2023年3月分

戸塚公共職業安定所

戸塚所	フルタイム常用					パートタイム常用				
	有効 求人数	有効求職者数			有効 求人倍率	有効 求人数	有効求職者数			有効 求人倍率
		計(※)	男	女			計(※)	男	女	
職業計	2,834	3,963	2,299	1,662	0.72	1,724	2,700	1,117	1,582	0.64
管理的職業	18	32	28	4	0.56	0	7	7	0	0.00
専門的・技術的職業	792	692	392	299	1.14	481	288	99	189	1.67
開発技術者	12	36	33	3	0.33	0	12	12	0	0.00
製造技術者	21	38	33	5	0.55	4	11	8	3	0.36
建築・土木・測量技術者	120	31	28	3	3.87	0	7	7	0	0.00
情報処理・通信技術者	36	167	143	24	0.22	1	24	17	7	0.04
その他の技術者	3	5	5	0	0.60	0	1	0	1	0.00
医師、薬剤師等	36	12	4	8	3.00	39	14	1	13	2.79
保健師、助産師、看護師	176	71	7	64	2.48	167	48	1	47	3.48
医療技術者	53	25	2	23	2.12	28	14	2	12	2.00
その他の保健医療の職業	22	33	13	20	0.67	14	9	1	8	1.56
社会福祉専門的職業	203	82	22	60	2.48	147	61	11	50	2.41
美術家、デザイナー等	0	103	42	61	0.00	0	35	9	26	0.00
その他の専門的職業	110	89	60	28	1.24	81	52	30	22	1.56
事務的職業	182	1,141	423	718	0.16	217	712	182	530	0.30
一般事務員の職業	137	934	327	607	0.15	176	628	158	470	0.28
会計事務員の職業	23	87	34	53	0.26	11	37	5	32	0.30
生産関連事務員の職業	4	21	17	4	0.19	9	11	9	2	0.82
営業・販売関連事務員の職業	15	72	30	42	0.21	14	19	3	16	0.74
運輸・郵便事務員の職業	3	3	3	0	1.00	5	2	2	0	2.50
事務用機器操作の職業	0	22	11	11	0.00	2	15	5	10	0.13
販売の職業	219	207	138	69	1.06	62	110	25	85	0.56
商品販売の職業	125	97	42	55	1.29	60	98	15	83	0.61
販売類似の職業	5	8	5	3	0.63	2	3	3	0	0.67
営業の職業	89	102	91	11	0.87	0	9	7	2	0.00
サービスの職業	337	288	139	148	1.17	595	308	103	205	1.93
家庭生活支援サービスの職業	1	0	0	0	-	1	3	1	2	0.33
介護サービスの職業	217	94	46	48	2.31	368	88	17	71	4.18
保険医療サービスの職業	55	14	2	11	3.93	50	12	1	11	4.17
生活衛生サービス職業	11	28	3	25	0.39	26	12	1	11	2.17
飲食物調理の職業	25	71	44	27	0.35	77	82	27	55	0.94
接客・給仕の職業	12	31	11	20	0.39	29	44	9	35	0.66
居住施設・ビルの管理の職業	5	25	24	1	0.20	7	41	40	1	0.17
その他のサービスの職業	11	25	9	16	0.44	37	26	7	19	1.42
保安の職業	28	30	30	0	0.93	50	34	32	2	1.47
農林漁業の職業	34	23	21	2	1.48	29	10	5	5	2.90
生産工程の職業	261	182	143	39	1.43	63	66	27	39	0.95
生産設備の職業	5	10	8	2	0.50	4	1	1	0	4.00
金属材料製造等の職業	46	28	26	2	1.64	3	3	3	0	1.00
製品製造・加工処理の職業	39	47	37	10	0.83	27	27	8	19	1.00
機械組立の職業	16	32	29	3	0.50	20	12	7	5	1.67
機械整備・修理の職業	107	15	12	3	7.13	3	1	1	0	3.00
製品検査の職業	9	4	4	0	2.25	5	2	0	2	2.50
機械検査の職業	5	4	3	1	1.25	0	2	0	2	0.00
生産関連・生産類似の職業	34	42	24	18	0.81	1	18	7	11	0.06
輸送・機械運転の職業	289	145	138	7	1.99	59	56	53	3	1.05
自動車運転の職業	245	92	86	6	2.66	54	39	37	2	1.38
船舶・航空機運転職業	0	2	2	0	0.00	0	0	0	0	0.00
その他の輸送の職業	11	13	12	1	0.85	0	5	4	1	0.00
定置・建設機械運転の職業	33	38	38	0	0.87	5	12	12	0	0.42
建設・探掘の職業	455	54	52	2	8.43	6	3	2	1	2.00
建設躯体工事の職業	89	5	5	0	17.80	0	0	0	0	0.00
建設の職業	142	26	24	2	5.46	2	2	2	0	1.00
電気工事の職業	39	11	11	0	3.55	0	1	0	1	0.00
土木の職業	185	12	12	0	15.42	4	0	0	0	-
運搬・清掃・包装等の職業	219	300	220	80	0.73	162	442	232	210	0.37
運搬の職業	112	91	79	12	1.23	21	48	36	12	0.44
清掃の職業	29	39	29	10	0.74	64	137	66	71	0.47
包装の職業	0	3	1	2	0.00	1	3	0	3	0.33
その他の運搬等の職業	78	167	111	56	0.47	76	254	130	124	0.30

※有効求職者数の計と男女の合計は、性別未記入があるため一致しない。

求人数と求職者数の比較（職業別／大分類）

2023年3月分

戸塚公共職業安定所

<フルタイム常用>	戸塚所管内					神奈川県				
	有効求人数	有効求職者数			有効求人倍率	有効求人数	有効求職者数			有効求人倍率
		計(※)	男	女			計(※)	男	女	
職業計	2,834	3,963	2,299	1,662	0.72	56,041	64,842	37,936	26,830	0.86
管理的職業	18	32	28	4	0.56	341	665	606	59	0.51
専門的・技術的職業	792	692	392	299	1.14	15,344	11,809	6,844	4,943	1.30
事務的職業	182	1,141	423	718	0.16	4,915	19,939	7,202	12,725	0.25
販売の職業	219	207	138	69	1.06	4,739	4,233	2,919	1,310	1.12
サービスの職業	337	288	139	148	1.17	9,077	4,961	2,555	2,402	1.83
保安の職業	28	30	30	0	0.93	2,236	477	463	14	4.69
農林漁業の職業	34	23	21	2	1.48	214	353	286	67	0.61
生産工程の職業	261	182	143	39	1.43	5,363	3,743	2,930	807	1.43
輸送・機械運転の職業	289	145	138	7	1.99	5,284	2,508	2,421	87	2.11
建設・採掘の職業	455	54	52	2	8.43	5,389	819	787	32	6.58
運搬・清掃等の職業	219	300	220	80	0.73	3,139	4,725	3,668	1,048	0.66
分類不能の職業	0	869	575	294	0.00	0	10,610	7,255	3,336	0.00

雇用はハローワークから

<パートタイム常用>	戸塚所管内					神奈川県				
	有効求人数	有効求職者数			有効求人倍率	有効求人数	有効求職者数			有効求人倍率
		計(※)	男	女			計(※)	男	女	
職業計	1,724	2,700	1,117	1,582	0.64	33,387	38,704	14,879	23,775	0.86
管理的職業	0	7	7	0	0.00	15	96	88	8	0.16
専門的・技術的職業	481	288	99	189	1.67	6,637	4,516	1,427	3,082	1.47
事務的職業	217	712	182	530	0.30	3,944	11,111	2,664	8,432	0.35
販売の職業	62	110	25	85	0.56	1,396	1,805	416	1,387	0.77
サービスの職業	595	308	103	205	1.93	11,099	4,466	1,379	3,081	2.49
保安の職業	50	34	32	2	1.47	2,155	374	362	12	5.76
農林漁業の職業	29	10	5	5	2.90	172	180	116	64	0.96
生産工程の職業	63	66	27	39	0.95	1,192	1,099	515	584	1.08
輸送・機械運転の職業	59	56	53	3	1.05	1,853	789	751	38	2.35
建設・採掘の職業	6	3	2	1	2.00	193	118	111	7	1.64
運搬・清掃等の職業	162	442	232	210	0.37	4,731	6,771	3,494	3,266	0.70
分類不能の職業	0	664	350	313	0.00	0	7,379	3,556	3,814	0.00

年齢にかかわらず
均等な機会を！

<フルタイム常用> + <パートタイム常用>	戸塚所管内											
	年齢計	男性の有効求職者数					年齢計	女性の有効求職者数				
		24歳以下	25～34歳	35～44歳	45～54歳	55歳以上		24歳以下	25～34歳	35～44歳	45～54歳	55歳以上
職業計	3,416	207	472	439	687	1,611	3,244	208	660	648	857	871
管理的職業	35	0	1	0	2	32	4	0	0	1	2	1
専門的・技術的職業	491	35	92	74	84	206	488	19	131	110	122	106
事務的職業	605	35	82	83	108	297	1,248	67	251	249	389	292
販売の職業	163	6	26	26	31	74	154	9	24	31	31	59
サービスの職業	242	11	20	28	52	131	353	25	57	56	94	121
保安の職業	62	0	1	3	9	49	2	0	0	1	0	1
農林漁業の職業	26	1	5	6	5	9	7	0	1	3	1	2
生産工程の職業	170	7	27	38	55	43	78	5	9	19	29	16
輸送・機械運転の職業	191	2	18	11	44	116	10	0	0	1	3	6
建設・採掘の職業	54	3	4	12	19	16	3	0	2	0	1	0
運搬・清掃等の職業	452	30	39	44	121	218	290	15	34	46	75	120
分類不能の職業	925	77	157	114	157	420	607	68	151	131	110	147

※有効求職者数の計と男女の合計は、性別未記入があるため一致しない。

2023年 3月分

ハローワーク戸塚

年齢別の求人・求職バランス

労働市場 有効求人・有効求職 バランスシート

職種別の求人・求職バランス

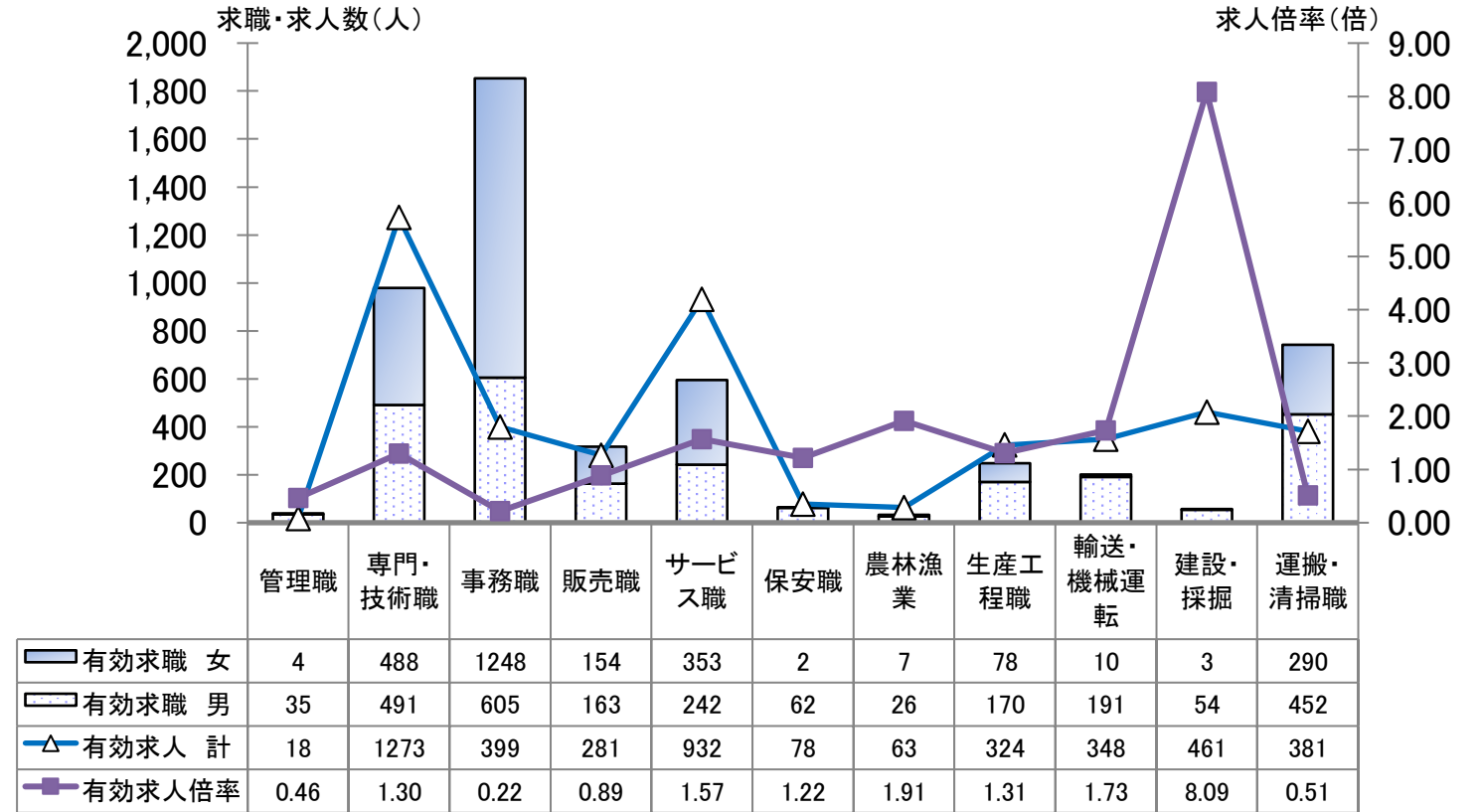
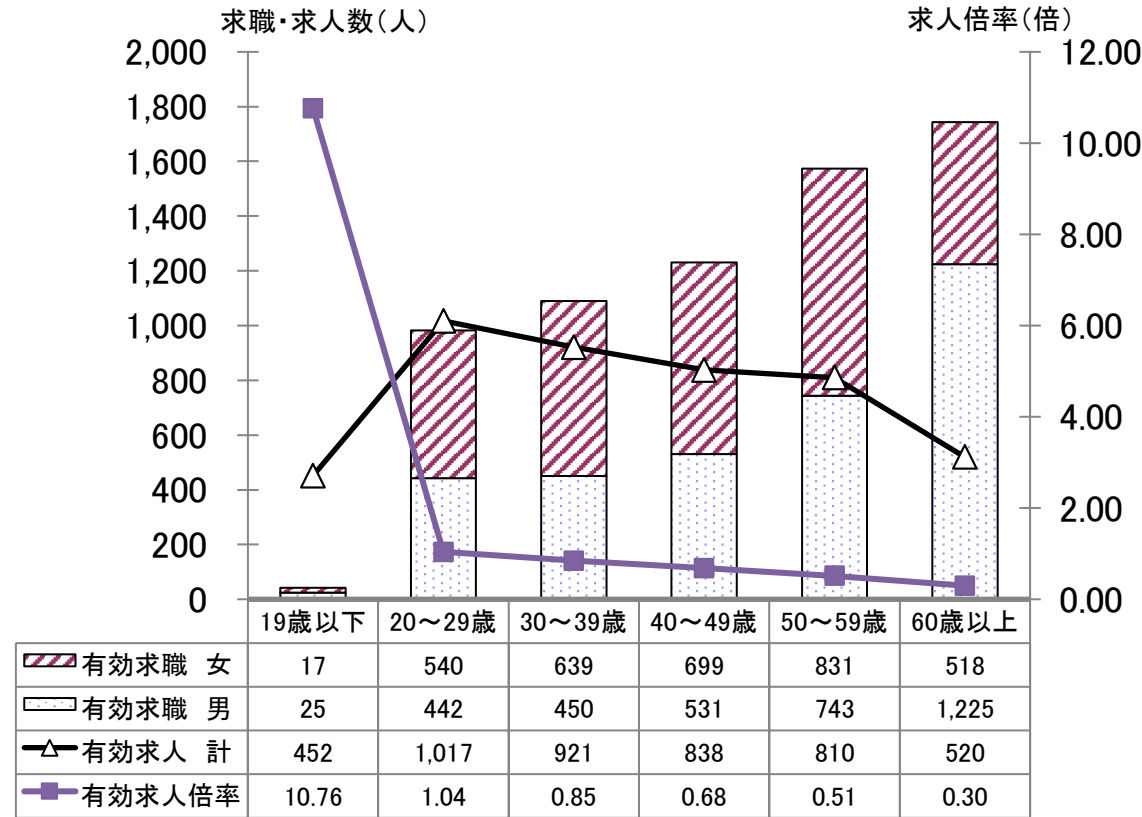

賃金は月額表示

常用フルタイム	求人賃金		求職者賃金			有効求人倍率
	上限	下限	男女計	男	女	
計	312,046	230,092	243,209	261,111	223,131	0.72
管理職	352,017	242,250	250,000	250,000	-	0.56
専門・技術職	353,449	244,259	251,538	254,000	249,355	1.14
事務職	244,099	203,207	226,617	251,552	216,503	0.16
販売職	325,012	239,185	234,000	235,714	232,500	1.06
サービス職	252,787	212,133	226,818	238,750	220,000	1.17
保安職	269,700	180,875	232,000	243,529	166,667	0.93
農林漁業	271,400	207,400	244,286	244,286	-	1.48
生産工程職	299,443	210,370	230,000	230,000	-	1.43
輸送・機械運転職	302,767	242,802	200,000	200,000	-	1.99
建設・採掘職	392,973	254,076	259,627	276,321	227,455	8.43
運搬・清掃職	262,849	233,044	230,000	240,000	225,455	0.73

賃金は時間額表示

常用パートタイム	求人賃金		求職者賃金			有効求人倍率
	上限	下限	男女計	男	女	
計	1,324	1,218	1,183	1,205	1,168	0.64
管理職	-	-	3,036	3,036	-	0.00
専門・技術職	1,614	1,462	1,495	1,559	1,454	1.67
事務職	1,205	1,131	1,124	1,190	1,110	0.30
販売職	1,258	1,144	1,181	1,246	1,151	0.56
サービス職	1,290	1,168	1,136	1,106	1,150	1.93
保安職	1,321	1,209	1,117	1,120	1,071	1.47
農林漁業	1,219	1,076	1,071	1,071	-	2.90
生産工程職	1,122	1,114	1,122	1,104	1,136	0.95
輸送・機械運転職	1,211	1,143	1,159	1,156	1,200	1.05
建設・採掘職	2,271	1,071	1,086	1,086	-	2.00
運搬・清掃職	1,121	1,111	1,105	1,100	1,108	0.37

平均賃金
&
求人倍率

1. 専門・技術職

年齢別
バランス

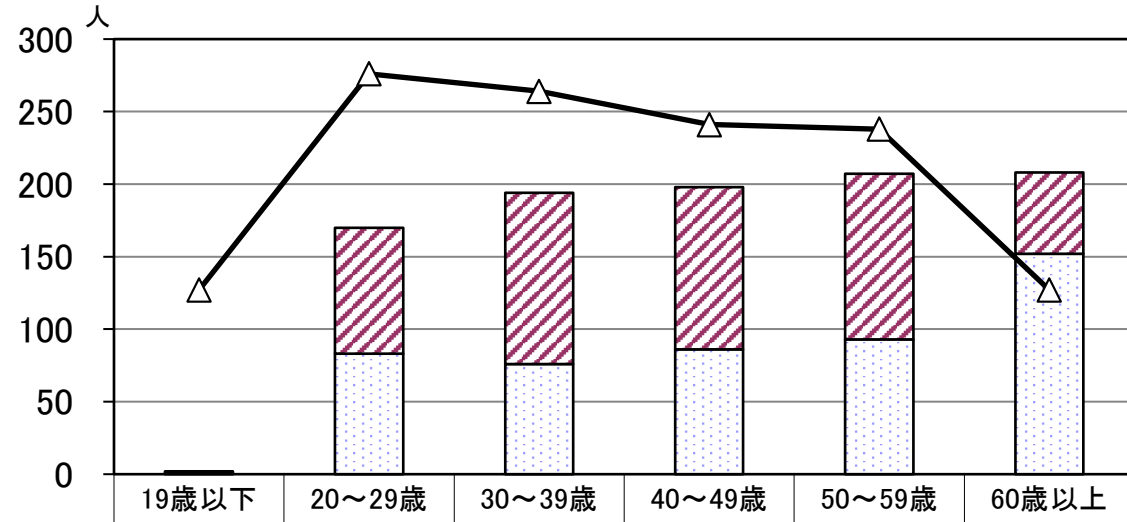

有効求職 女	1	87	118	112	114	56
有効求職 男	1	83	76	86	93	152
有効求人 計	127	276	264	241	238	127

職種別
バランス

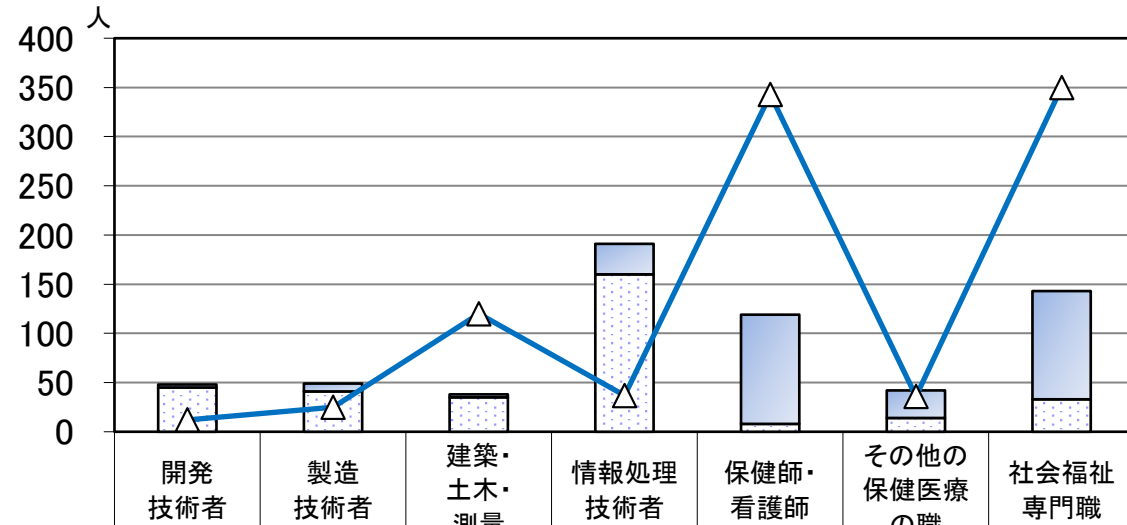

有効求職 女	3	8	3	31	111	28	110
有効求職 男	45	41	35	160	8	14	33
有効求人 計	12	25	120	37	343	36	350

		開発技術者	製造技術者	建築・土木・測量	情報処理技術者	保健師・看護師	その他の保健医療の職	社会福祉専門職	
一般	有効求人倍率	0.33	0.55	3.87	0.22	2.48	0.67	2.48	
	求人平均賃金	上限	417,500	370,000	420,860	384,000	354,619	298,763	298,459
		下限	242,500	201,500	254,232	225,000	275,069	219,430	222,369
	求職者平均賃金	275,000	230,000	305,000	239,000	293,750	222,857	229,130	
パート	有効求人倍率	0.00	0.36	0.00	0.04	3.48	1.56	2.41	
	求人平均賃金	上限	-	-	-	1,071	1,995	1,276	1,350
		下限	-	-	-	1,071	1,786	1,196	1,239
	求職者平均賃金	2,333	1,071	1,457	1,186	1,639	3,000	1,130	

2. 事務職

年齢別
バランス

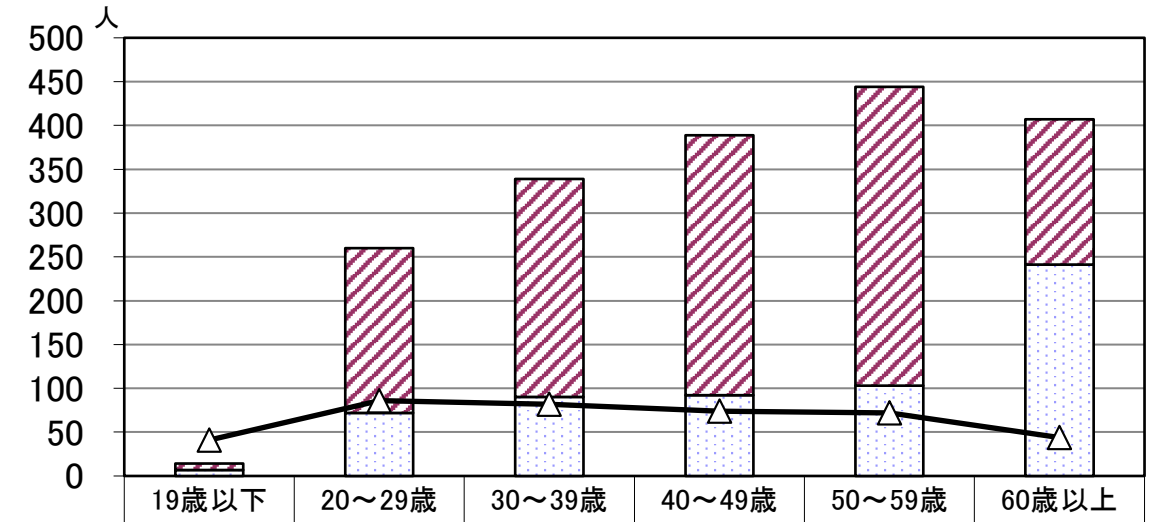

有効求職 女	7	188	249	297	341	166
有効求職 男	7	72	90	92	103	241
有効求人 計	41	86	82	74	72	44

職種別
バランス

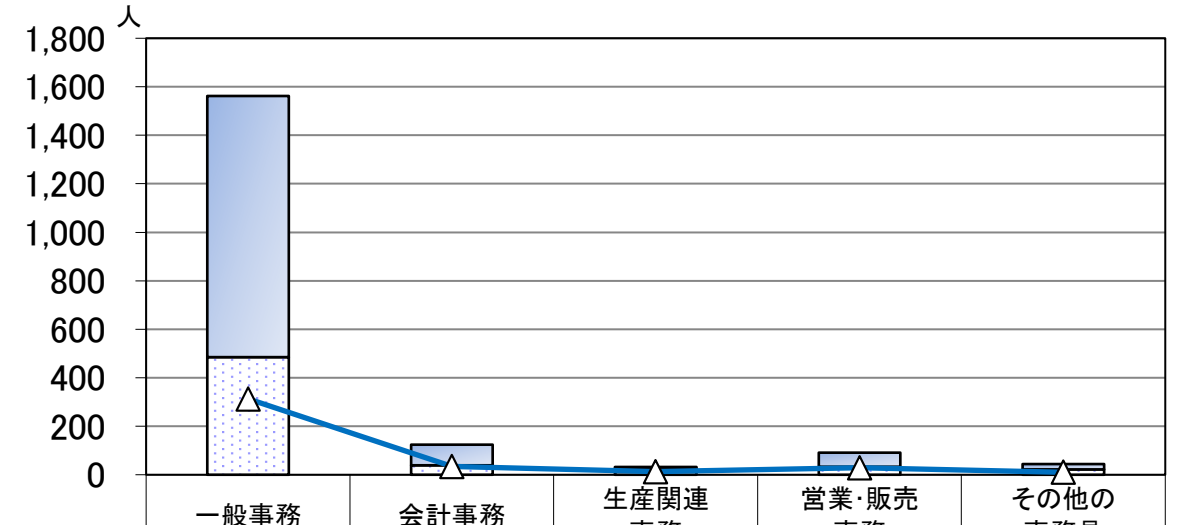

有効求職 女	1,077	85	6	58	22
有効求職 男	485	39	26	33	22
有効求人 計	313	34	13	29	10

		一般事務	会計事務	生産関連事務	営業・販売事務	その他の事務員	
一般	有効求人倍率	0.15	0.26	0.19	0.21	0.11	
	求人平均賃金	上限	222,467	281,121	290,000	284,370	-
		下限	196,597	214,446	235,000	207,682	-
	求職者平均賃金	221,677	252,500	210,000	255,333	277,179	
パート	有効求人倍率	0.28	0.30	0.82	0.74	0.41	
	求人平均賃金	上限	1,188	1,228	1,187	1,353	-
		下限	1,119	1,140	1,150	1,220	-
	求職者平均賃金	1,121	1,127	1,136	1,400	1,147	

3. 販売・営業職

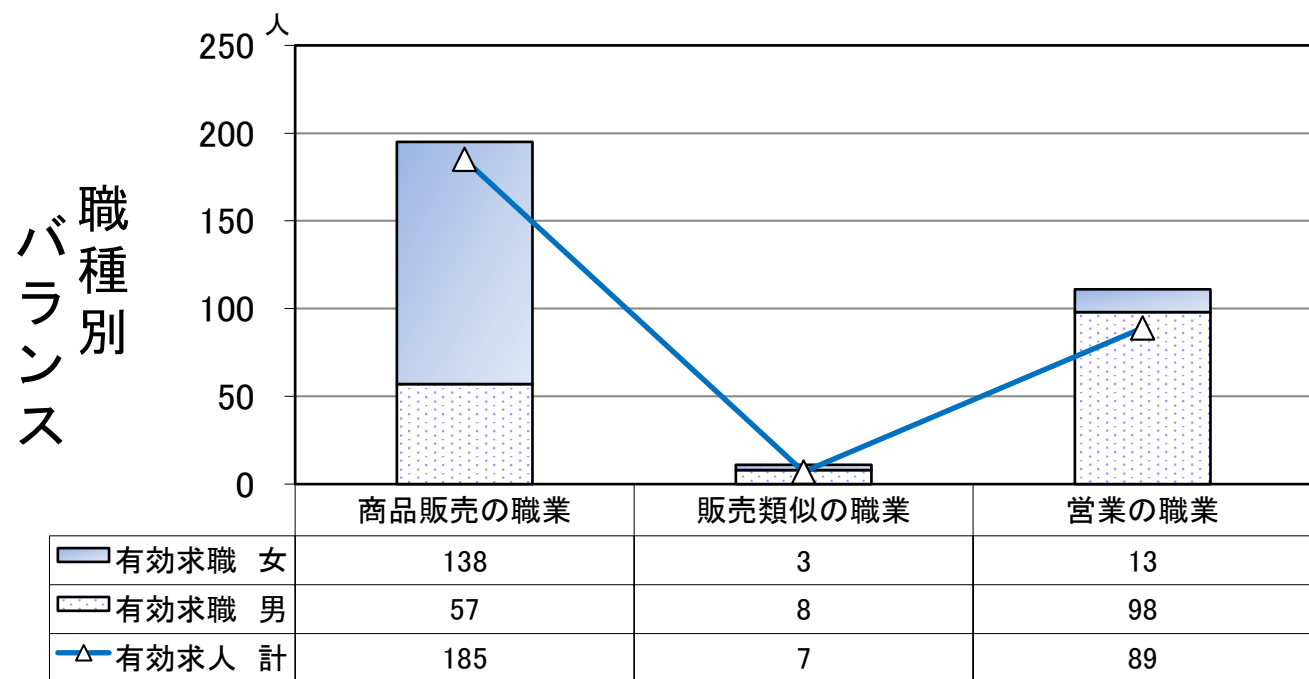
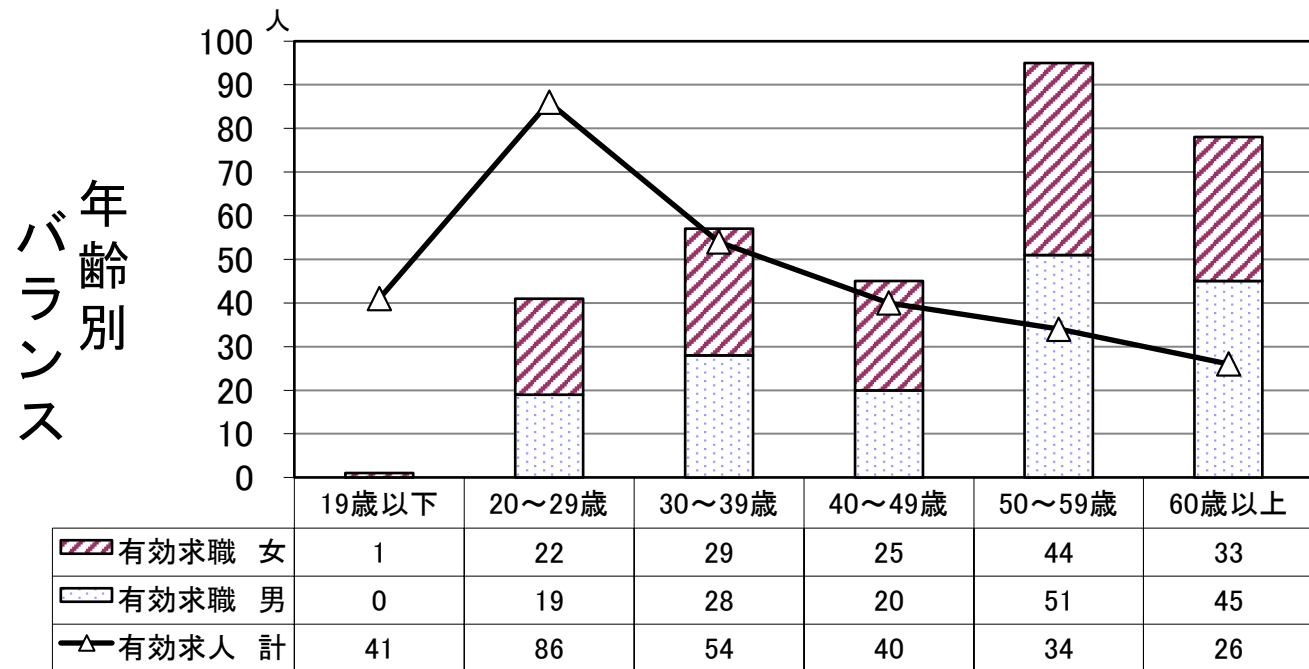

		商品販売の職業	販売類似の職業	営業の職業	
一般	有効求人倍率	1.29	0.63	0.87	
	求人 平均賃金	上限	359,836	240,000	307,442
		下限	239,691	240,000	238,773
	求職者平均賃金	225,000	311,364	217,887	
パート	有効求人倍率	0.61	0.67	0.00	
	求人 平均賃金	上限	1,273	1,200	-
		下限	1,131	1,200	-
	求職者平均賃金	1,100	1,100	1,479	

4. サービス職

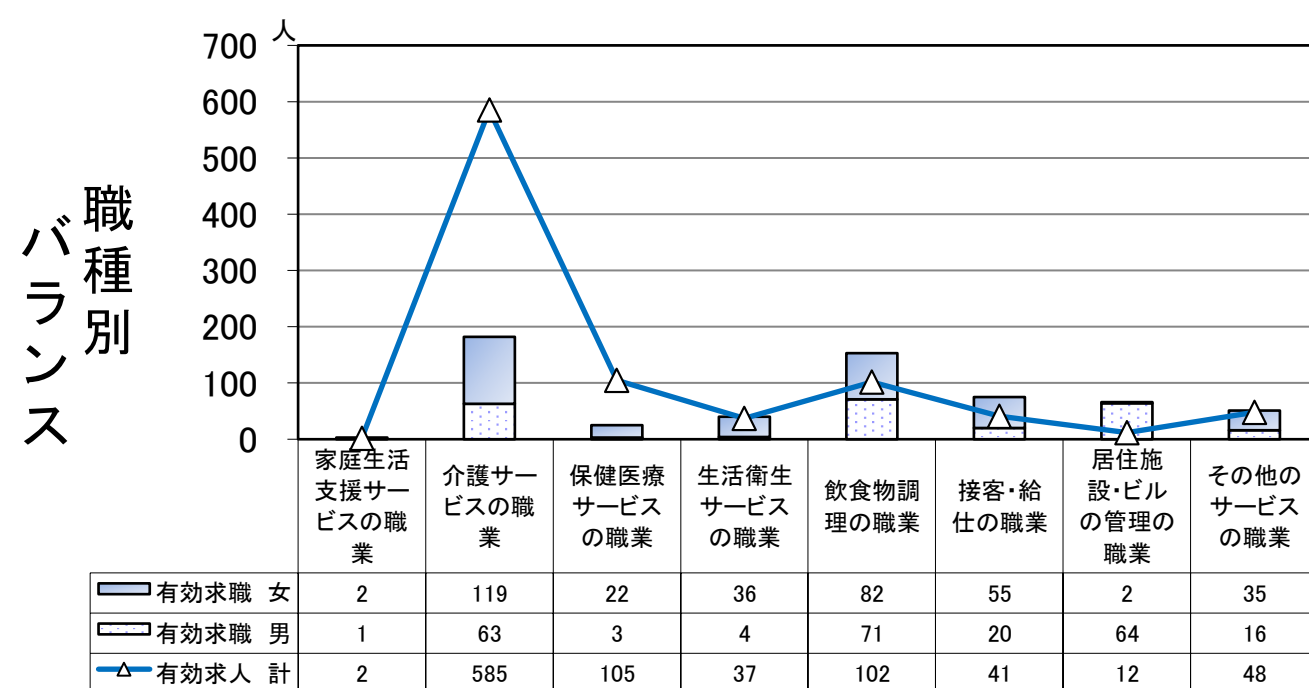
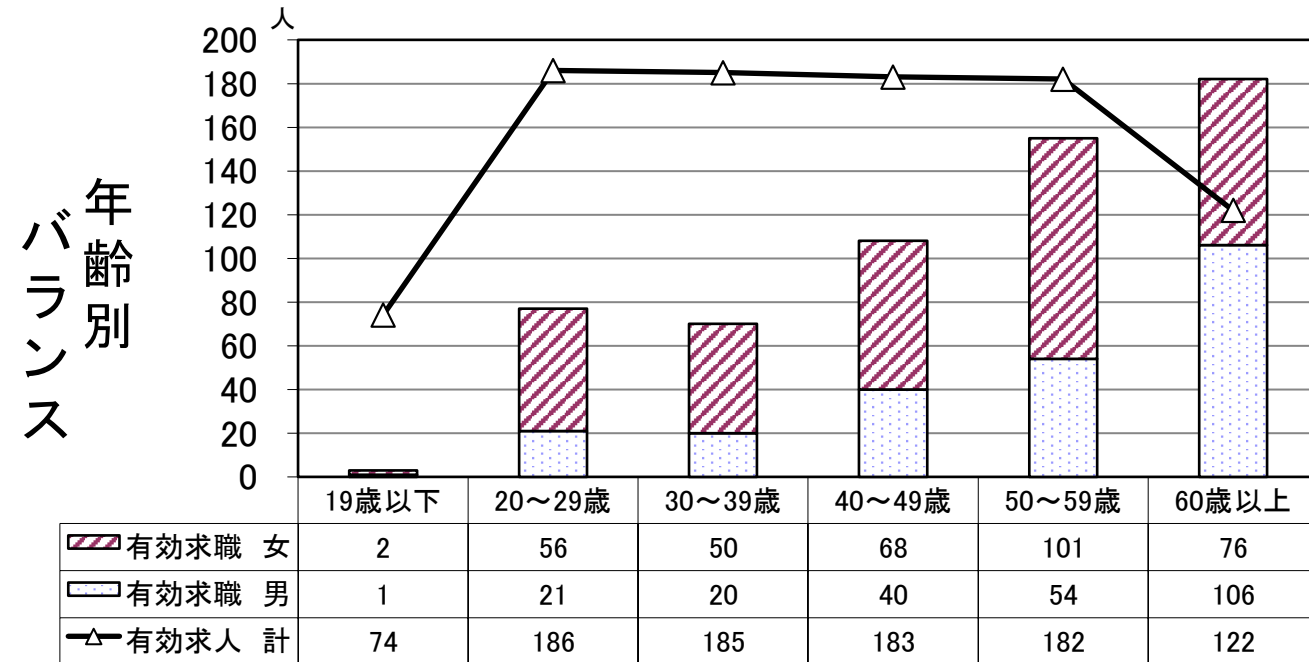

		家庭生活 支援サー ビスの職 業	介護サー ビスの職 業	保健医療 サービスの 職業	生活衛生 サービスの 職業	飲食物調 理の職業	接客・給 仕の職業	居住施設・ ビルの管理 の職業	その他の サービスの 職業	
一般	有効求人倍率	-	2.31	3.93	0.39	0.35	0.39	0.20	0.44	
	求人 平均賃金	上限	-	246,310	204,904	294,667	270,075	303,228	326,667	257,000
		下限	-	209,553	188,698	178,307	223,048	238,246	284,767	215,250
	求職者平均賃金	190,000	210,000	221,333	216,364	193,333	222,222	210,000	245,000	
パート	有効求人倍率	0.33	4.18	4.17	2.17	0.94	0.66	0.17	1.42	
	求人 平均賃金	上限	1,600	1,327	1,159	1,353	1,196	1,160	1,088	1,281
		下限	1,500	1,196	1,112	1,133	1,089	1,074	1,088	1,177
	求職者平均賃金	-	1,169	1,218	1,071	1,126	1,111	1,081	1,141	

5. 保安職

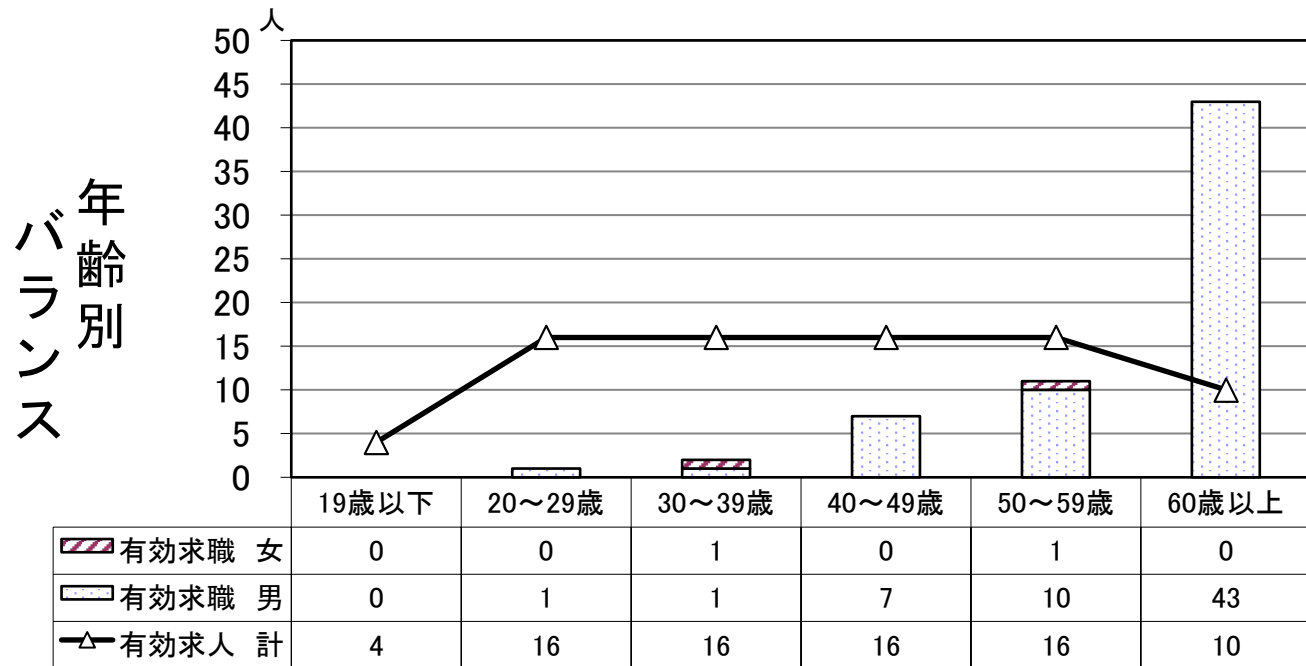

6. 農林漁業職

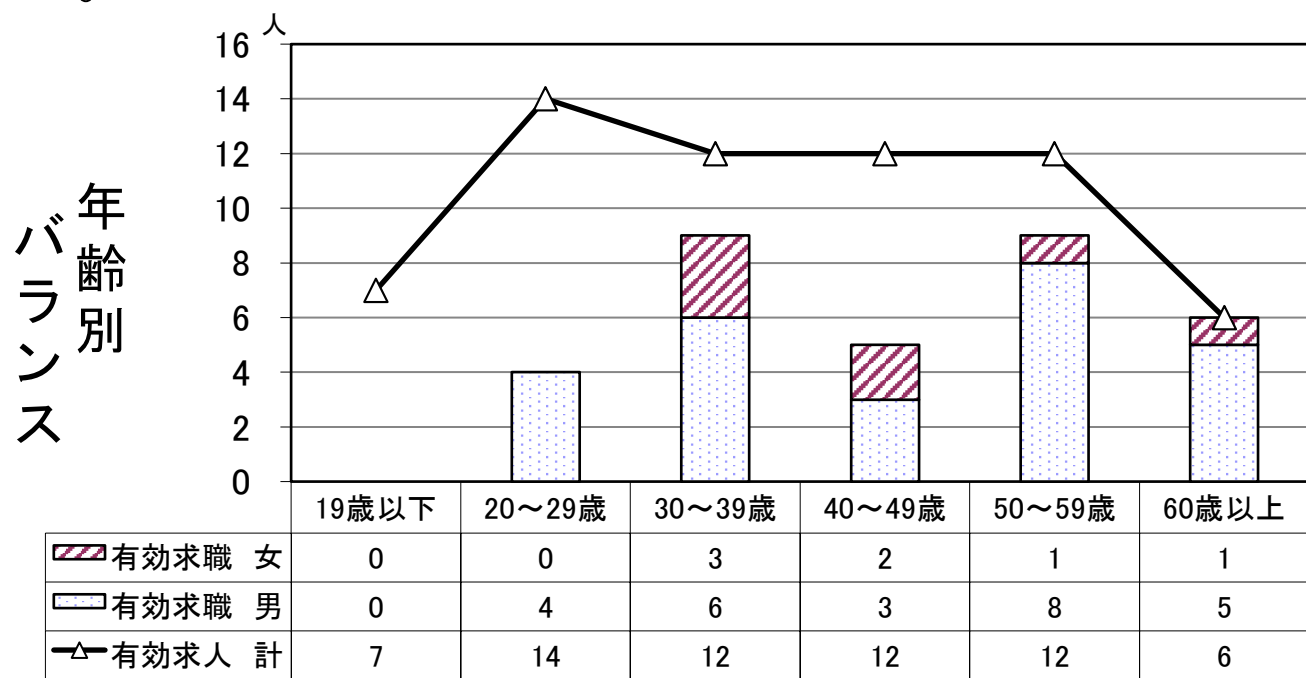

7. 輸送・機械運転職

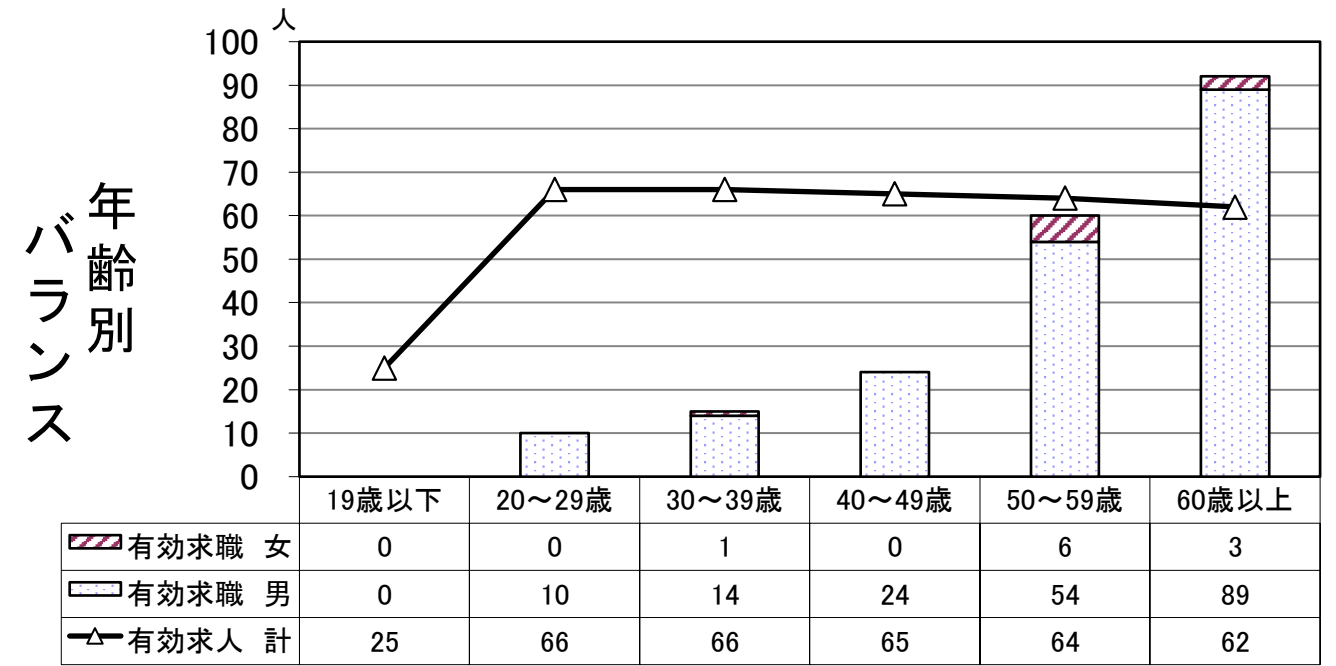

保安職、農林漁業職、輸送・機械運転職

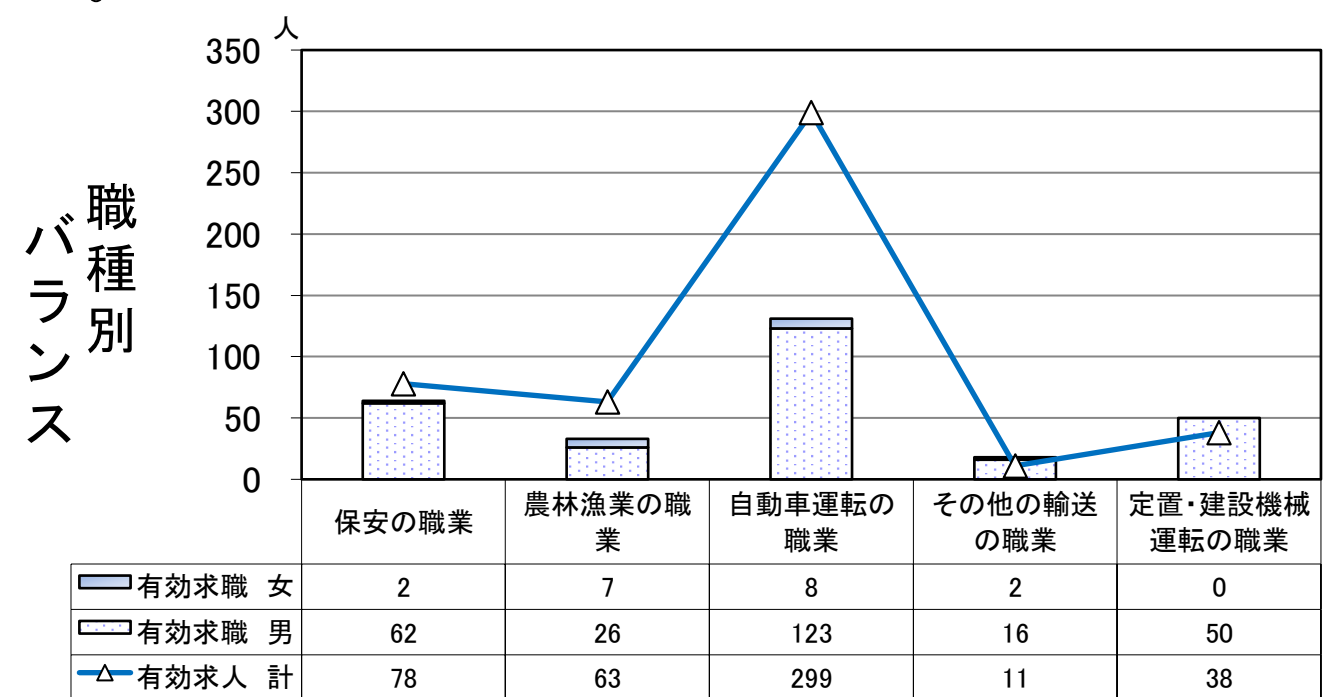

		保安の職業	農林漁業の職業	自動車運転の職業	その他の輸送の職業	定置・建設機械運転の職業	
一般	有効求人倍率	0.93	1.48	2.66	0.85	0.87	
	求人平均賃金	上限	269,700	271,400	288,319	245,000	375,000
		下限	180,875	207,400	245,240	200,000	243,750
	求職者平均賃金	232,000	244,286	224,412	218,000	199,000	

		保安の職業	農林漁業の職業	自動車運転の職業	その他の輸送の職業	定置・建設機械運転の職業	
パート	有効求人倍率	1.47	2.90	1.38	0.00	0.42	
	求人平均賃金	上限	1,321	1,219	1,211	-	-
		下限	1,209	1,076	1,143	-	-
	求職者平均賃金	1,117	1,071	1,128	-	1,214	

8. 生産工程職

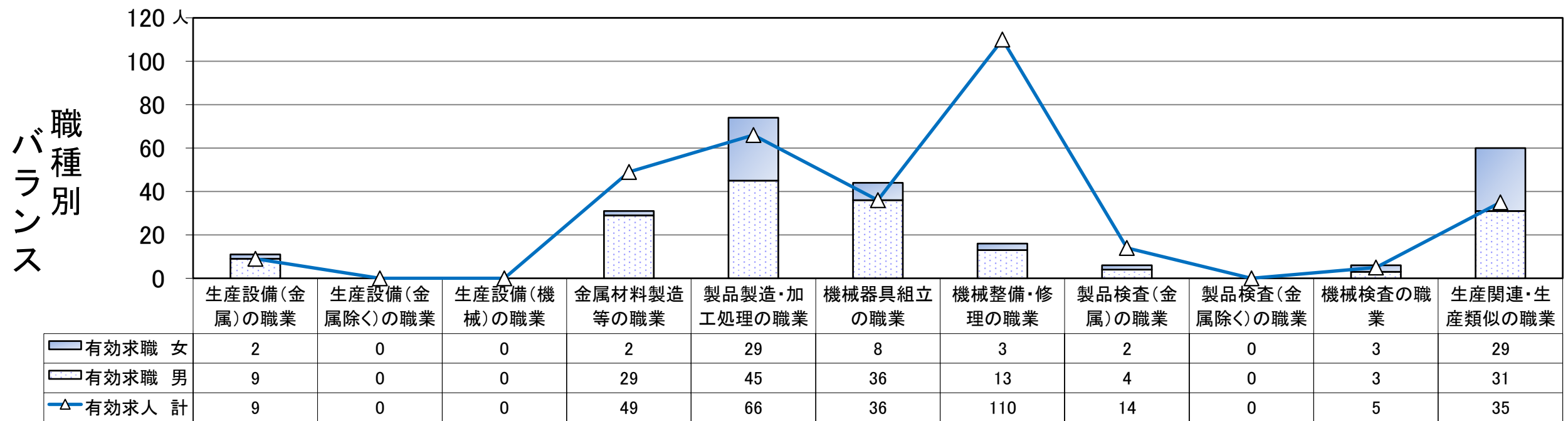
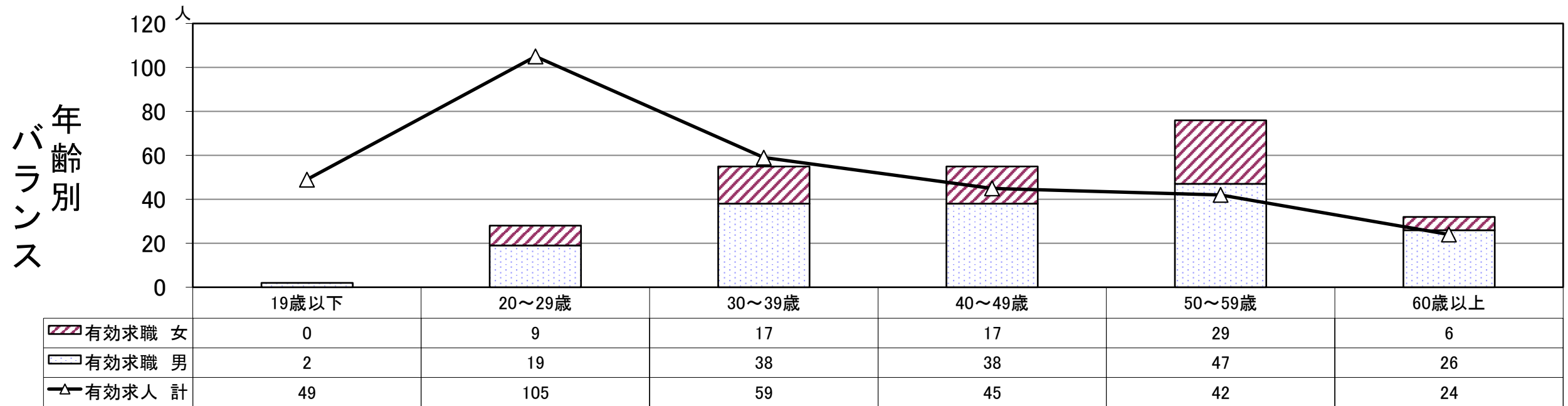

		生産設備(金属)の職業	生産設備(金属除く)の職業	生産設備(機械)の職業	金属材料製造等の職業	製品製造・加工処理の職業	機械器具組立の職業	機械整備・修理の職業	製品検査(金属)の職業	製品検査(金属除く)の職業	機械検査の職業	生産関連・生産類似の職業	
一般	有効求人倍率	0.50	0.00	0.00	1.64	0.83	0.50	7.13	2.25	0.00	1.25	0.81	
	求人平均賃金	上限	224,300	0	0	325,088	228,945	328,000	315,400	259,891	0	245,000	361,680
		下限	202,500	0	0	209,792	203,715	243,000	236,175	189,600	0	180,000	209,552
	求職者平均賃金	196,667	0	0	300,000	270,938	270,952	263,333	276,250	0	300,000	304,000	
パート	有効求人倍率	4.00	0.00	0.00	1.00	1.00	1.67	3.00	2.50	0.00	0.00	0.06	
	求人平均賃金	上限	1,071	0	0	-	1,087	1,097	-	1,300	0	-	1,250
		下限	1,071	0	0	-	1,071	1,097	-	1,300	0	-	1,250
	求職者平均賃金	-	0	0	-	1,104	1,071	-	-	0	-	1,157	

9. 建設・採掘の職

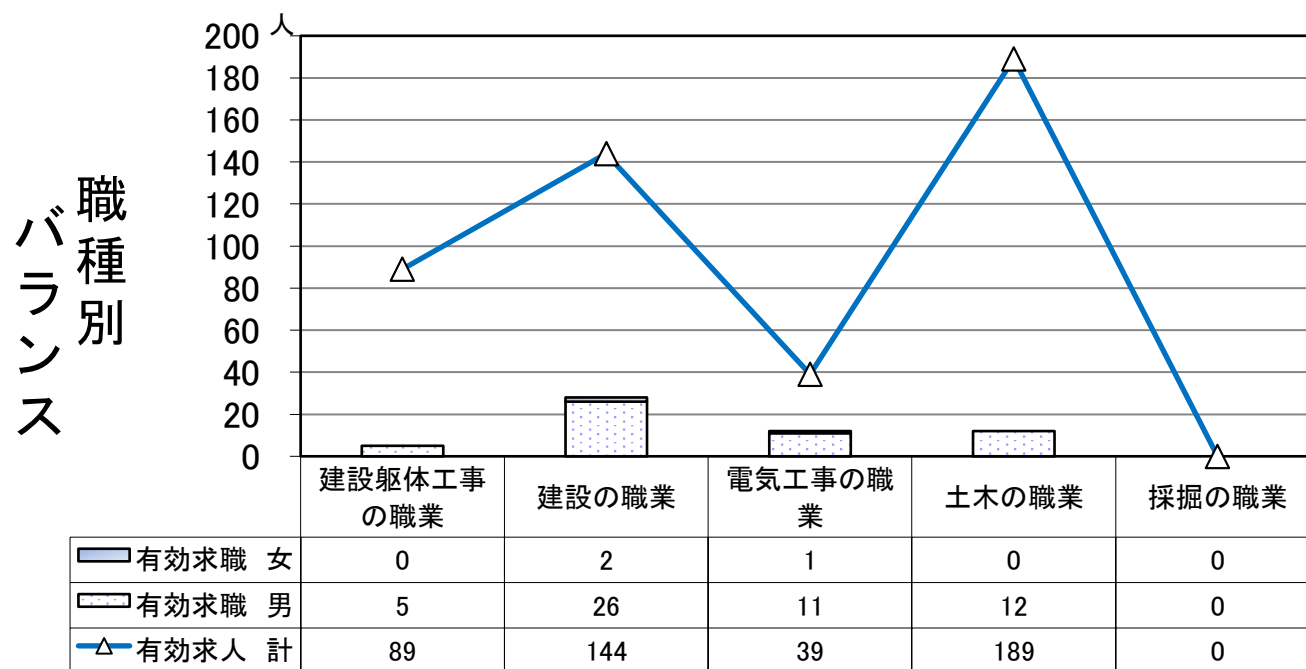
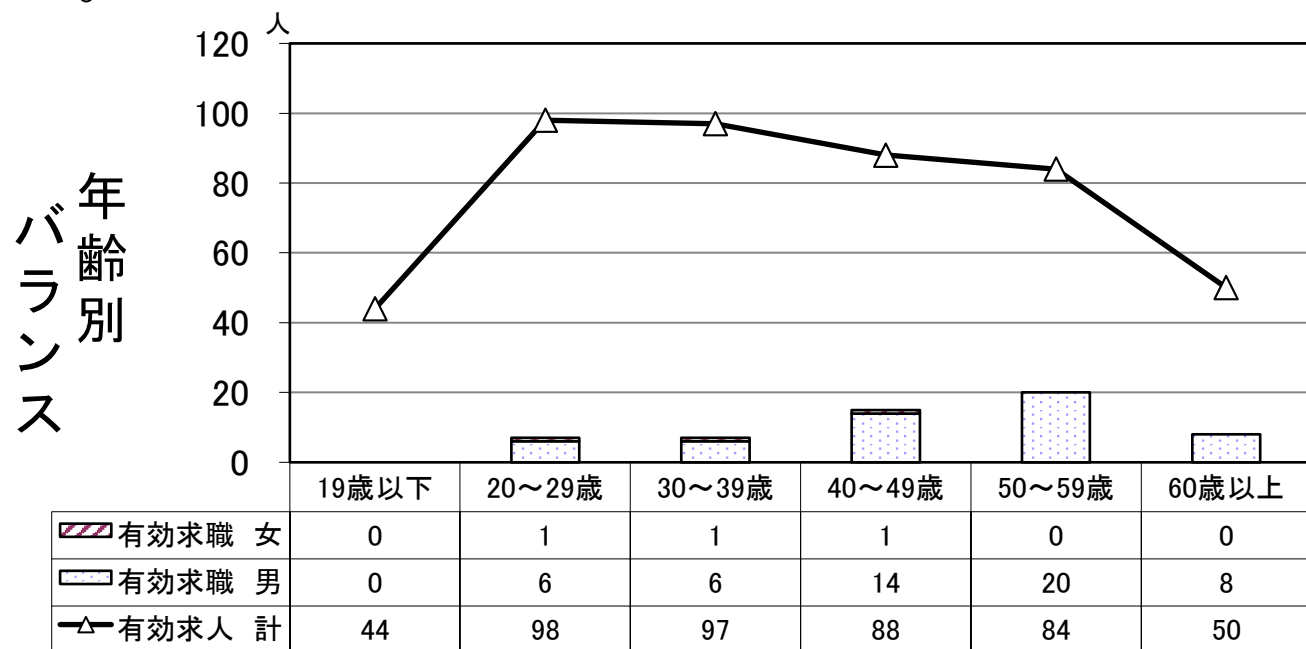

		建設躯体工事の職業	建設の職業	電気工事の職業	土木の職業	採掘の職業	
一般	有効求人倍率	17.80	5.46	3.55	15.42	0.00	
	求人 平均賃金	上限	394,707	371,177	424,764	404,409	-
		下限	260,147	241,898	252,322	267,195	-
	求職者平均賃金	235,526	237,917	240,000	120,000	249,444	
パート	有効求人倍率	0.00	1.00	0.00	-	0.00	
	求人 平均賃金	上限	-	2,666	-	1,875	-
		下限	-	1,071	-	1,071	-
	求職者平均賃金	-	1,086	-	-	-	

10. 運搬・清掃・包装等の職

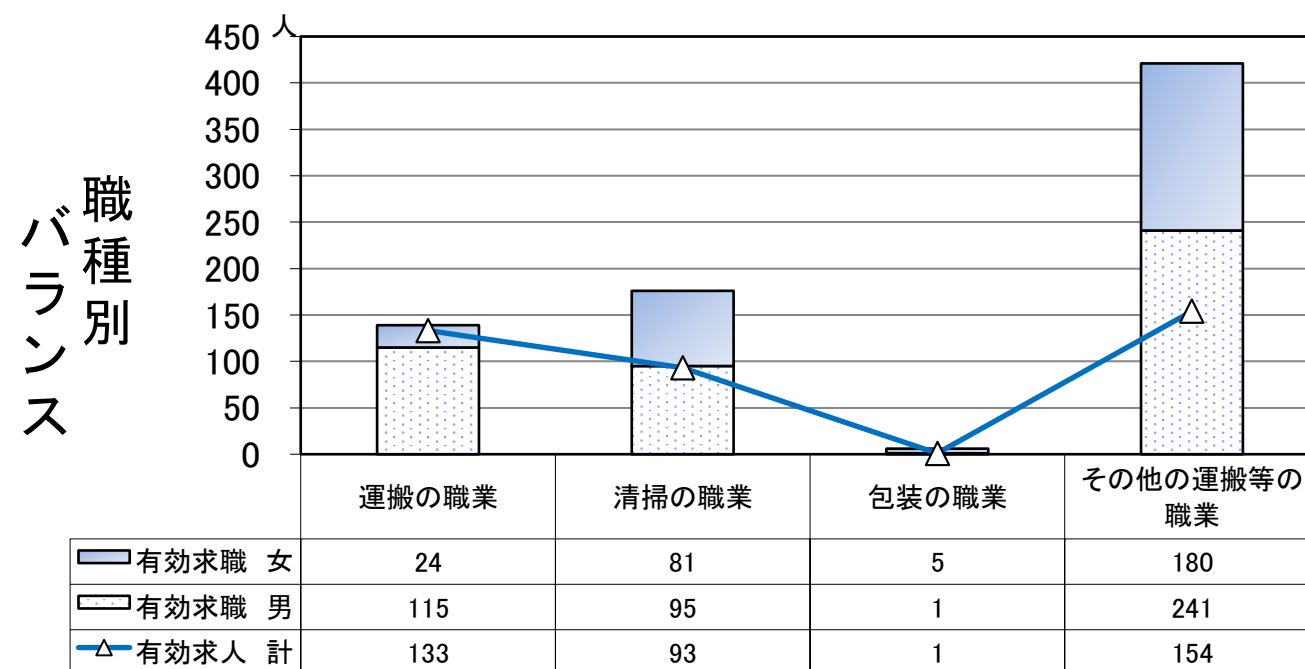
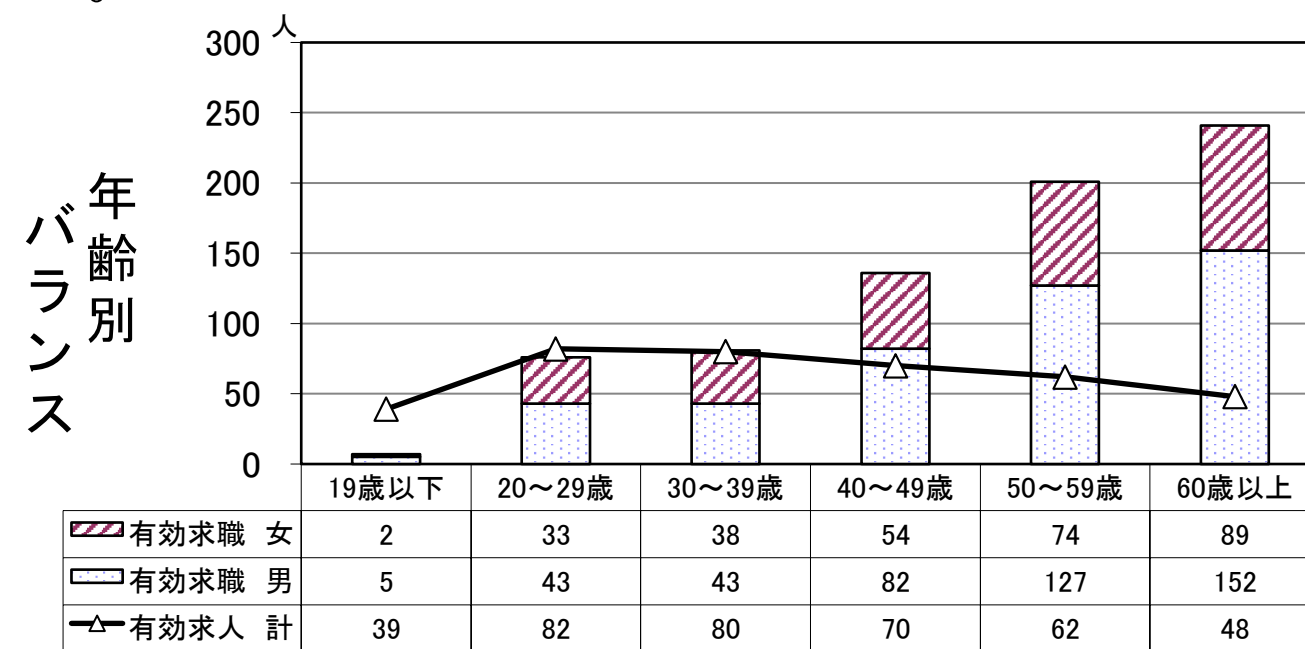

		運搬の職業	清掃の職業	包装の職業	その他の運搬等の職業	
一般	有効求人倍率	1.23	0.74	0.00	0.47	
	求人 平均賃金	上限	269,083	239,518	-	258,100
		下限	239,540	219,026	-	210,933
	求職者平均賃金	277,727	-	-	-	
パート	有効求人倍率	0.44	0.47	0.33	0.30	
	求人 平均賃金	上限	1,150	1,102	-	1,162
		下限	1,150	1,091	-	1,149
	求職者平均賃金	1,072	1,101	-	1,114	

(新規)求人・求職・求人倍率・完全失業率の推移

※ 年度の数值は月平均
 ※ 完全失業率(国)は「労働力調査」(総務省)による
 ※ 国・神奈川県の新規求人倍率および完全失業率(国)の各月の数值は季節調整値
 (令和4年12月以前の数值は令和5年1月に新季節指数により改訂)

戸塚所の状況

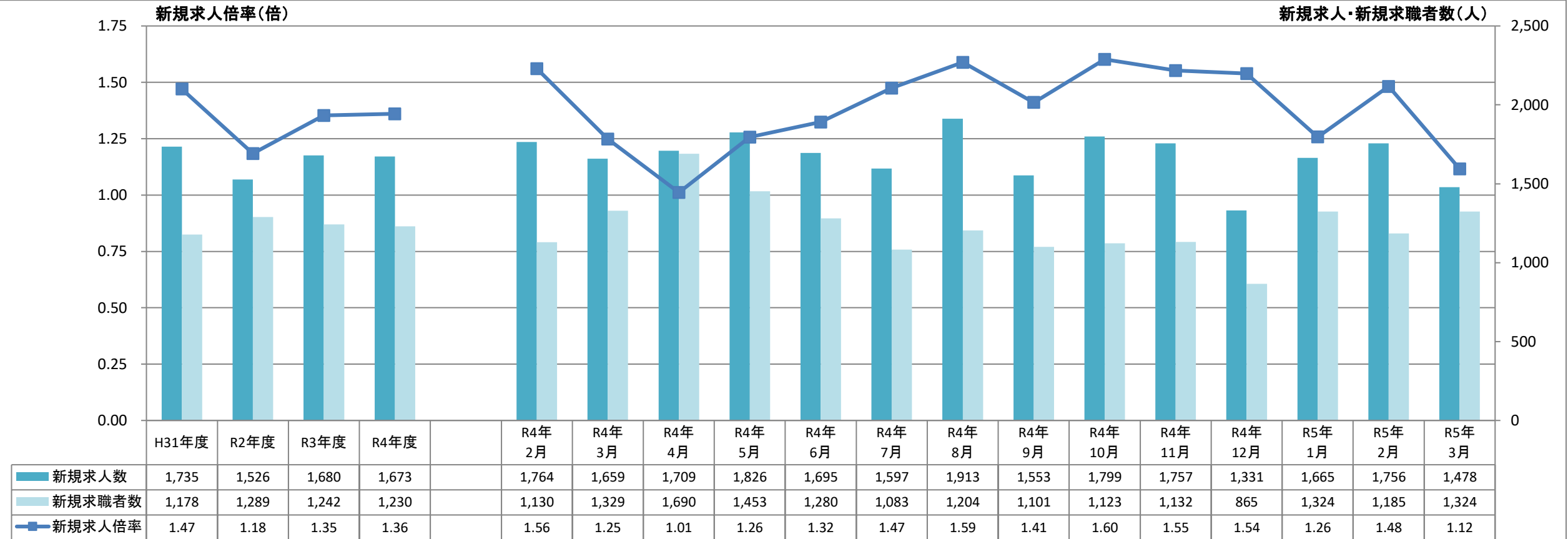

国・神奈川県の状況
 (季節調整値)

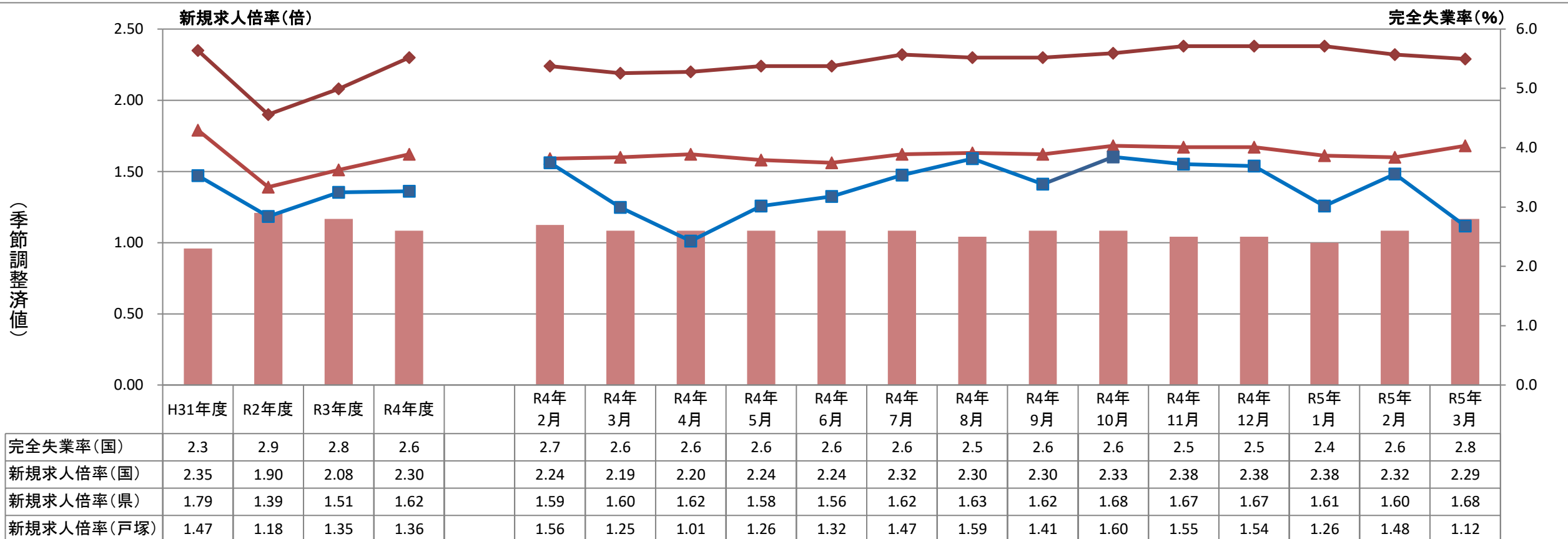

(有効)求人・求職・求人倍率・完全失業率の推移

※ 年度の数值は月平均
 ※ 完全失業率(国)は「労働力調査」(総務省)による
 ※ 国・神奈川県 of 求人倍率および完全失業率(国)の各月の数值は季節調整値
 (令和4年12月以前の数值は令和5年1月に新季節指数により改訂)

