

# 月報 みなみ

令和3年3月

ハローワーク横浜南  
 横浜南公共職業安定所  
 横浜市金沢区寺前1-9-6  
 TEL 045-788-8609  
 FAX 045-782-9087

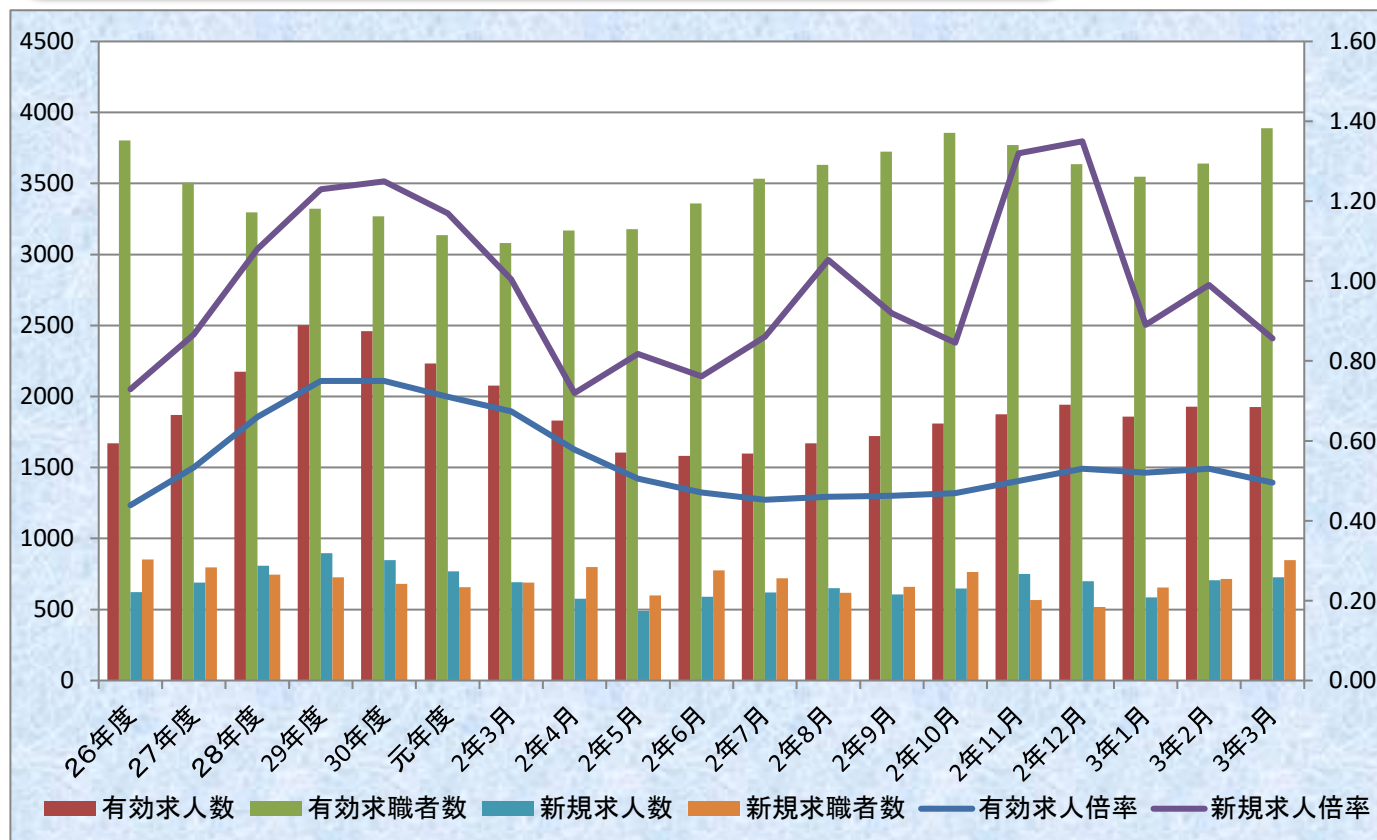

## 一般職業紹介状況(概要)

(新規学卒者を除きパートタイムを含む)

|                                 | 令和3年3月 | 前月比 (%) | 前年同月比 (%) |
|---------------------------------|--------|---------|-----------|
| I 新規求職者数(人)                     | 848    | 18.4    | 22.9      |
| II 有効求職者数(人)                    | 3,889  | 6.8     | 26.3      |
| III 新規求人数(人)                    | 726    | 2.7     | 4.8       |
| IV 有効求人人数(人)                    | 1,926  | ▲ 0.2   | ▲ 7.2     |
| V 紹介件数(件)                       | 1,069  | ▲ 3.7   | ▲ 2.2     |
| VI 就職件数(件)                      | 199    | 51.9    | ▲ 1.5     |
| VII 充足数                         | 161    | 21.1    | 3.9       |
| VIII 就職率<br>(VI ÷ I × 100) (%)  | 23.5   | 5.2     | ▲ 5.8     |
| IX 充足率<br>(VII ÷ III × 100) (%) | 22.2   | 3.4     | ▲ 0.2     |

※VIII、IXはポイント差

|        | 26年度 | 27年度 | 28年度 | 29年度 | 30年度 | 元年度  | 2年3月 | 2年4月 | 2年5月 | 2年6月 | 2年7月 | 2年8月 | 2年9月 | 2年10月 | 2年11月 | 2年12月 | 3年1月 | 3年2月 | 3年3月 |
|--------|------|------|------|------|------|------|------|------|------|------|------|------|------|-------|-------|-------|------|------|------|
| 有効求人倍率 | 0.44 | 0.53 | 0.66 | 0.75 | 0.75 | 0.71 | 0.67 | 0.58 | 0.51 | 0.47 | 0.45 | 0.46 | 0.46 | 0.47  | 0.50  | 0.53  | 0.52 | 0.53 | 0.50 |
| 有効求人人数 | 1669 | 1869 | 2175 | 2502 | 2461 | 2233 | 2076 | 1831 | 1606 | 1582 | 1598 | 1669 | 1722 | 1809  | 1874  | 1943  | 1858 | 1929 | 1926 |
| 有効求職者数 | 3803 | 3505 | 3297 | 3323 | 3269 | 3136 | 3080 | 3168 | 3178 | 3360 | 3533 | 3631 | 3723 | 3856  | 3771  | 3635  | 3547 | 3641 | 3889 |
| 新規求人倍率 | 0.73 | 0.87 | 1.08 | 1.23 | 1.25 | 1.17 | 1.00 | 0.72 | 0.82 | 0.76 | 0.86 | 1.05 | 0.92 | 0.85  | 1.32  | 1.35  | 0.89 | 0.99 | 0.86 |
| 新規求人数  | 622  | 690  | 808  | 897  | 848  | 768  | 693  | 575  | 490  | 590  | 619  | 651  | 607  | 647   | 749   | 698   | 584  | 707  | 726  |
| 新規求職者数 | 853  | 796  | 745  | 727  | 680  | 657  | 690  | 799  | 599  | 775  | 719  | 618  | 660  | 765   | 567   | 518   | 654  | 716  | 848  |

|                         |      |        |       |
|-------------------------|------|--------|-------|
| 新規求人倍率<br>(III ÷ I) (倍) | 0.86 | -0.13  | -0.15 |
| 有効求人倍率<br>(IV ÷ II) (倍) | 0.50 | ▲ 0.03 | -0.18 |

# 職業紹介業務取扱状況（令和2年度）

横浜南公共職業安定所

| 項目<br>月別等 | 新規求職者数 |       |     | 月間有効求職者数 |        |       | 受給者実人員 |       | 新規<br>求人数 | 月間有効<br>求人数 | 紹介件数   |       |       |     | 就職件数  |     |       |     | 充足数   | 新規求人倍率 |      |      | 有効求人倍率 |      |      |
|-----------|--------|-------|-----|----------|--------|-------|--------|-------|-----------|-------------|--------|-------|-------|-----|-------|-----|-------|-----|-------|--------|------|------|--------|------|------|
|           | 総数     | 中高年   | 障害者 | 総数       | 中高年    | 障害者   | 総数     | 内女    |           |             | 総数     | 保     | 中高年   | 障害者 | 総数    | 保   | 中高年   | 障害者 |       | 当所     | 県    | 国    | 当所     | 県    | 国    |
| 28年度月平均   | 745    | 392   | 36  | 3,297    | 1,729  | 448   | 834    | 467   | 808       | 2,175       | 1,272  | 369   | 704   | 89  | 195   | 50  | 103   | 11  | 181   | 1.08   | 1.64 | 2.08 | 0.66   | 1.06 | 1.39 |
| 29年度月平均   | 727    | 416   | 34  | 3,323    | 1,876  | 510   | 857    | 472   | 897       | 2,502       | 1,131  | 311   | 678   | 76  | 180   | 45  | 102   | 12  | 177   | 1.23   | 1.83 | 2.29 | 0.75   | 1.18 | 1.54 |
| 30年度月平均   | 680    | 403   | 35  | 3,269    | 1,901  | 555   | 852    | 480   | 848       | 2,461       | 986    | 264   | 623   | 84  | 165   | 42  | 101   | 14  | 150   | 1.25   | 1.86 | 2.42 | 0.75   | 1.20 | 1.62 |
| 31年 4月    | 975    | 643   | 50  | 3,439    | 2,055  | 603   | 798    | 458   | 936       | 2,509       | 1,035  | 283   | 647   | 65  | 182   | 48  | 104   | 28  | 171   | 0.96   | 1.80 | 2.41 | 0.73   | 1.20 | 1.62 |
| 令和元年 5月   | 713    | 450   | 28  | 3,501    | 2,115  | 595   | 837    | 460   | 803       | 2,372       | 952    | 262   | 612   | 72  | 184   | 40  | 109   | 31  | 175   | 1.13   | 1.83 | 2.42 | 0.68   | 1.19 | 1.61 |
| 6月        | 623    | 353   | 32  | 3,445    | 2,079  | 483   | 868    | 465   | 700       | 2,325       | 1,073  | 252   | 697   | 79  | 156   | 32  | 108   | 7   | 154   | 1.12   | 1.83 | 2.37 | 0.67   | 1.19 | 1.61 |
| 7月        | 688    | 402   | 43  | 3,220    | 1,901  | 507   | 893    | 498   | 837       | 2,222       | 1,022  | 289   | 593   | 58  | 158   | 38  | 109   | 10  | 145   | 1.22   | 1.77 | 2.36 | 0.69   | 1.18 | 1.60 |
| 8月        | 566    | 312   | 26  | 3,117    | 1,798  | 492   | 902    | 515   | 806       | 2,235       | 711    | 206   | 435   | 58  | 145   | 37  | 87    | 13  | 126   | 1.42   | 1.88 | 2.42 | 0.72   | 1.18 | 1.60 |
| 9月        | 622    | 340   | 26  | 3,057    | 1,747  | 498   | 906    | 519   | 708       | 2,222       | 859    | 217   | 523   | 73  | 161   | 45  | 101   | 10  | 128   | 1.14   | 1.76 | 2.32 | 0.73   | 1.17 | 1.59 |
| 10月       | 692    | 435   | 26  | 3,090    | 1,796  | 500   | 918    | 537   | 821       | 2,232       | 883    | 226   | 585   | 60  | 160   | 44  | 99    | 7   | 153   | 1.19   | 1.84 | 2.44 | 0.72   | 1.16 | 1.58 |
| 11月       | 547    | 343   | 42  | 3,010    | 1,793  | 513   | 824    | 473   | 745       | 2,186       | 777    | 157   | 495   | 112 | 153   | 38  | 107   | 8   | 134   | 1.36   | 1.83 | 2.40 | 0.73   | 1.17 | 1.57 |
| 12月       | 457    | 259   | 21  | 2,826    | 1,680  | 501   | 883    | 492   | 679       | 2,189       | 754    | 207   | 497   | 72  | 111   | 26  | 75    | 14  | 94    | 1.49   | 1.82 | 2.49 | 0.77   | 1.18 | 1.55 |
| 令和2年 1月   | 666    | 418   | 43  | 2,880    | 1,713  | 507   | 857    | 483   | 741       | 2,101       | 679    | 170   | 454   | 81  | 114   | 32  | 77    | 12  | 82    | 1.11   | 1.56 | 2.10 | 0.73   | 1.07 | 1.51 |
| 2月        | 649    | 385   | 39  | 2,967    | 1,748  | 518   | 818    | 467   | 751       | 2,131       | 878    | 186   | 573   | 67  | 128   | 33  | 82    | 13  | 123   | 1.16   | 1.80 | 2.21 | 0.72   | 1.04 | 1.45 |
| 3月        | 690    | 425   | 46  | 3,080    | 1,840  | 530   | 832    | 465   | 693       | 2,076       | 1,093  | 283   | 750   | 89  | 202   | 58  | 128   | 16  | 155   | 1.00   | 1.83 | 2.24 | 0.67   | 1.03 | 1.40 |
| 令和元年度計    | 7,888  | 4,765 | 422 | 37,632   | 22,265 | 6,247 | 10,336 | 5,832 | 9,220     | 26,800      | 10,716 | 2,738 | 6,861 | 886 | 1,854 | 471 | 1,186 | 169 | 1,640 | -      | -    | -    | -      | -    | -    |
| 令和元年度月平均  | 657    | 397   | 35  | 3,136    | 1,855  | 521   | 861    | 486   | 768       | 2,233       | 893    | 228   | 572   | 74  | 155   | 39  | 99    | 14  | 137   | 1.17   | 1.80 | 2.35 | 0.71   | 1.15 | 1.55 |
| 令和2年 4月   | 799    | 491   | 29  | 3,168    | 1,905  | 546   | 775    | 405   | 575       | 1,831       | 477    | 102   | 279   | 29  | 106   | 25  | 69    | 13  | 93    | 0.72   | 1.46 | 1.81 | 0.58   | 1.02 | 1.30 |
| 5月        | 599    | 370   | 23  | 3,178    | 1,894  | 561   | 774    | 440   | 490       | 1,606       | 496    | 97    | 276   | 28  | 69    | 16  | 37    | 1   | 78    | 0.82   | 1.45 | 1.91 | 0.51   | 0.95 | 1.18 |
| 6月        | 775    | 480   | 37  | 3,360    | 2,003  | 575   | 987    | 528   | 590       | 1,582       | 877    | 234   | 604   | 68  | 94    | 25  | 59    | 10  | 94    | 0.76   | 1.22 | 1.71 | 0.47   | 0.86 | 1.12 |
| 7月        | 719    | 449   | 30  | 3,533    | 2,100  | 588   | 1,113  | 601   | 619       | 1,598       | 816    | 241   | 551   | 80  | 143   | 28  | 99    | 6   | 127   | 0.86   | 1.17 | 1.70 | 0.45   | 0.82 | 1.09 |
| 8月        | 618    | 370   | 31  | 3,631    | 2,136  | 600   | 1,242  | 672   | 651       | 1,669       | 815    | 278   | 533   | 85  | 125   | 42  | 85    | 12  | 106   | 1.05   | 1.33 | 1.83 | 0.46   | 0.78 | 1.05 |
| 9月        | 660    | 391   | 40  | 3,723    | 2,175  | 615   | 1,320  | 723   | 607       | 1,722       | 914    | 272   | 598   | 115 | 128   | 43  | 86    | 9   | 115   | 0.92   | 1.50 | 1.97 | 0.46   | 0.77 | 1.04 |
| 10月       | 765    | 494   | 30  | 3,856    | 2,288  | 576   | 1,318  | 739   | 647       | 1,809       | 961    | 310   | 649   | 72  | 134   | 41  | 83    | 4   | 115   | 0.85   | 1.29 | 1.84 | 0.47   | 0.76 | 1.04 |
| 11月       | 567    | 337   | 27  | 3,771    | 2,252  | 587   | 1,188  | 648   | 749       | 1,874       | 730    | 263   | 473   | 76  | 123   | 35  | 84    | 8   | 117   | 1.32   | 1.47 | 2.04 | 0.50   | 0.75 | 1.05 |
| 12月       | 518    | 308   | 36  | 3,635    | 2,156  | 590   | 1,163  | 643   | 698       | 1,943       | 763    | 248   | 515   | 91  | 120   | 41  | 72    | 14  | 103   | 1.35   | 1.58 | 2.11 | 0.53   | 0.75 | 1.05 |
| 令和3年 1月   | 654    | 410   | 27  | 3,547    | 2,114  | 596   | 1,091  | 567   | 584       | 1,858       | 817    | 222   | 506   | 89  | 83    | 23  | 52    | 2   | 88    | 0.89   | 1.43 | 2.03 | 0.52   | 0.75 | 1.10 |
| 2月        | 716    | 444   | 23  | 3,641    | 2,189  | 620   | 1,085  | 545   | 707       | 1,929       | 1,110  | 268   | 744   | 91  | 131   | 27  | 94    | 5   | 133   | 0.99   | 1.40 | 1.88 | 0.53   | 0.76 | 1.09 |
| 3月        | 848    | 545   | 31  | 3,889    | 2,384  | 616   | 1,114  | 545   | 726       | 1,926       | 1,069  | 298   | 702   | 89  | 199   | 54  | 128   | 11  | 161   | 0.86   | 1.45 | 1.99 | 0.50   | 0.74 | 1.10 |
| 令和2年度計    | 8,238  | 5,089 | 364 | 42,932   | 25,596 | 7,070 | 13,170 | 7,056 | 7,643     | 21,347      | 9,845  | 2,833 | 6,430 | 913 | 1,455 | 400 | 948   | 95  | 1,330 | -      | -    | -    | -      | -    | -    |
| 令和2年度月平均  | 687    | 424   | 30  | 3,578    | 2,133  | 589   | 1,098  | 588   | 637       | 1,779       | 820    | 236   | 536   | 76  | 121   | 33  | 79    | 8   | 111   | 0.93   | 1.40 | 1.90 | 0.50   | 0.80 | 1.10 |

(注) 新規学卒を除き、パートを含む。

※県及び国の求人倍率は、季節調整値

# 一般職業紹介状況

(新規学卒を除き、パートを含む。)

横浜南公共職業安定所

| 年月      | 新規求職申込件数 |       |       | 月間有効求職者数 |      |      | 新規求人数 |       |       | 月間有効求人数 |       |       | 紹介件数   |       |       | 就職件数  |       |       | 受給者実人員 |       |      | 就職率  |     | 求人倍率 |      |
|---------|----------|-------|-------|----------|------|------|-------|-------|-------|---------|-------|-------|--------|-------|-------|-------|-------|-------|--------|-------|------|------|-----|------|------|
|         | 前月比      | 前年比   |       | 前月比      | 前年比  |      | 前月比   | 前年比   |       | 前月比     | 前年比   |       | 前月比    | 前年比   |       | 前月比   | 前年比   |       | 前月比    | 前年比   | 新規   | 有効   | 新規  | 有効   |      |
| 29年度 平均 | 727      | —     | ▲2.4  | 3,323    | —    | 0.8  | 897   | —     | 11.0  | 2,502   | —     | 15.1  | 1,131  | —     | ▲11.1 | 180   | —     | ▲7.7  | 857    | —     | 2.8  | 24.7 | 5.4 | 1.23 | 0.75 |
| 30年度 平均 | 680      | —     | ▲6.4  | 3,269    | —    | ▲1.6 | 848   | —     | ▲5.4  | 2,461   | —     | ▲1.6  | 986    | —     | ▲12.8 | 165   | —     | ▲7.9  | 852    | —     | ▲0.6 | 24.3 | 5.1 | 1.25 | 0.75 |
| 31年 4月  | 975      | 46.4  | ▲6.7  | 3,439    | 8.3  | ▲6.3 | 936   | 23.6  | 38.9  | 2,509   | ▲1.8  | 2.0   | 1,035  | ▲0.6  | ▲8.6  | 182   | 4.0   | ▲7.1  | 798    | 0.6   | 13.4 | 18.7 | 5.3 | 0.96 | 0.73 |
| 令和元年 5月 | 713      | ▲26.9 | ▲10.3 | 3,501    | 1.8  | ▲5.1 | 803   | ▲14.2 | ▲2.7  | 2,372   | ▲5.5  | ▲2.1  | 952    | ▲8.0  | ▲22.2 | 184   | 1.1   | ▲20.7 | 837    | 4.9   | ▲1.4 | 25.8 | 5.3 | 1.13 | 0.68 |
| 6月      | 623      | ▲12.6 | 3.3   | 3,445    | ▲1.6 | ▲1.8 | 700   | ▲12.8 | ▲25.6 | 2,325   | ▲2.0  | ▲3.2  | 1,073  | 12.7  | 2.1   | 156   | ▲15.2 | ▲11.4 | 868    | 3.7   | 4.2  | 25.0 | 4.5 | 1.12 | 0.67 |
| 7月      | 688      | 10.4  | 5.7   | 3,220    | ▲6.5 | ▲1.8 | 837   | 19.6  | ▲0.4  | 2,222   | ▲4.4  | ▲7.9  | 1,022  | ▲4.8  | 8.8   | 158   | 1.3   | ▲6.5  | 893    | 2.9   | 2.5  | 23.0 | 4.9 | 1.22 | 0.69 |
| 8月      | 566      | ▲17.7 | ▲12.1 | 3,117    | ▲3.2 | ▲2.5 | 806   | ▲3.7  | ▲0.7  | 2,235   | 0.6   | ▲7.2  | 711    | ▲30.4 | ▲25.9 | 145   | ▲8.2  | ▲12.1 | 902    | 1.0   | ▲3.0 | 25.6 | 4.7 | 1.42 | 0.72 |
| 9月      | 622      | 9.9   | 2.1   | 3,057    | ▲1.9 | ▲2.3 | 708   | ▲12.2 | ▲22.3 | 2,222   | ▲0.6  | ▲10.7 | 859    | 20.8  | 7.4   | 161   | 11.0  | 2.5   | 906    | 0.4   | 1.9  | 25.9 | 5.3 | 1.14 | 0.73 |
| 10月     | 692      | 11.3  | ▲11.4 | 3,090    | 1.1  | ▲6.3 | 821   | 16.0  | ▲6.2  | 2,232   | 0.5   | ▲10.5 | 883    | 2.8   | ▲13.9 | 160   | ▲0.6  | 13.5  | 918    | 1.3   | ▲0.5 | 23.1 | 5.2 | 1.19 | 0.72 |
| 11月     | 547      | ▲21.0 | ▲3.0  | 3,010    | ▲2.6 | ▲6.4 | 745   | ▲9.3  | ▲17.0 | 2,186   | ▲2.1  | ▲13.5 | 777    | ▲12.0 | ▲13.7 | 153   | ▲4.4  | 1.3   | 824    | ▲10.2 | ▲8.5 | 28.0 | 5.1 | 1.36 | 0.73 |
| 12月     | 457      | ▲16.5 | 10.1  | 2,826    | ▲6.1 | ▲4.7 | 679   | ▲8.9  | 0.6   | 2,189   | 0.1   | ▲5.6  | 754    | ▲3.0  | 7.1   | 111   | ▲27.5 | ▲6.7  | 883    | 7.2   | 2.4  | 24.3 | 3.9 | 1.49 | 0.77 |
| 令和2年 1月 | 666      | 45.7  | ▲10.2 | 2,880    | 1.9  | ▲4.8 | 741   | 9.1   | ▲27.4 | 2,101   | ▲4.0  | ▲16.8 | 679    | ▲9.9  | ▲31.3 | 114   | 2.7   | ▲8.1  | 857    | ▲2.9  | 0.4  | 17.1 | 4.0 | 1.11 | 0.73 |
| 2月      | 649      | ▲2.6  | 0.5   | 2,967    | 3.0  | ▲3.4 | 751   | 1.3   | ▲21.2 | 2,131   | 1.4   | ▲15.5 | 878    | 29.3  | ▲17.9 | 128   | 12.3  | ▲28.9 | 818    | ▲4.6  | ▲0.2 | 19.7 | 4.3 | 1.16 | 0.72 |
| 3月      | 690      | 6.3   | 3.6   | 3,080    | 3.8  | ▲3.0 | 693   | ▲7.7  | ▲8.5  | 2,076   | ▲2.6  | ▲18.7 | 1,093  | 24.5  | 5.0   | 202   | 57.8  | 15.4  | 832    | 1.7   | 4.9  | 29.3 | 6.6 | 1.00 | 0.67 |
| 令和元年度計  | 7,888    | —     | ▲3.3  | 37,632   | —    | ▲4.1 | 9,220 | —     | ▲9.4  | 26,800  | —     | ▲9.3  | 10,716 | —     | ▲9.4  | 1,854 | —     | ▲6.6  | 10,336 | —     | 1.0  | —    | —   | —    | —    |
| 令和元年度平均 | 657      | —     | ▲3.3  | 3,136    | —    | ▲4.1 | 768   | —     | ▲9.4  | 2,233   | —     | ▲9.3  | 893    | —     | ▲9.4  | 155   | —     | ▲6.6  | 861    | —     | 1.0  | 23.5 | 4.9 | 1.17 | 0.71 |
| 令和2年 4月 | 799      | 15.8  | ▲18.1 | 3,168    | 2.9  | ▲7.9 | 575   | ▲17.0 | ▲38.6 | 1,831   | ▲11.8 | ▲27.0 | 477    | ▲56.4 | ▲53.9 | 106   | ▲47.5 | ▲41.8 | 775    | ▲6.9  | ▲2.9 | 13.3 | 3.3 | 0.72 | 0.58 |
| 5月      | 599      | ▲25.0 | ▲16.0 | 3,178    | 0.3  | ▲9.2 | 490   | ▲14.8 | ▲39.0 | 1,606   | ▲12.3 | ▲32.3 | 496    | 4.0   | ▲47.9 | 69    | ▲34.9 | ▲62.5 | 774    | ▲0.1  | ▲7.5 | 11.5 | 2.2 | 0.82 | 0.51 |
| 6月      | 775      | 29.4  | 24.4  | 3,360    | 5.7  | ▲2.5 | 590   | 20.4  | ▲15.7 | 1,582   | ▲1.5  | ▲32.0 | 877    | 76.8  | ▲18.3 | 94    | 36.2  | ▲39.7 | 987    | 27.5  | 13.7 | 12.1 | 2.8 | 0.76 | 0.47 |
| 7月      | 719      | ▲7.2  | 4.5   | 3,533    | 5.1  | 9.7  | 619   | 4.9   | ▲26.0 | 1,598   | 1.0   | ▲28.1 | 816    | ▲7.0  | ▲20.2 | 143   | 52.1  | ▲9.5  | 1,113  | 12.8  | 24.6 | 19.9 | 4.0 | 0.86 | 0.45 |
| 8月      | 618      | ▲14.0 | 9.2   | 3,631    | 2.8  | 16.5 | 651   | 5.2   | ▲19.2 | 1,669   | 4.4   | ▲25.3 | 815    | ▲0.1  | 14.6  | 125   | ▲12.6 | ▲13.8 | 1,242  | 11.6  | 37.7 | 20.2 | 3.4 | 1.05 | 0.46 |
| 9月      | 660      | 6.8   | 6.1   | 3,723    | 2.5  | 21.8 | 607   | ▲6.8  | ▲14.3 | 1,722   | 3.2   | ▲22.5 | 914    | 12.1  | 6.4   | 128   | 2.4   | ▲20.5 | 1,320  | 6.3   | 45.7 | 19.4 | 3.4 | 0.92 | 0.46 |
| 10月     | 765      | 15.9  | 10.5  | 3,856    | 3.6  | 24.8 | 647   | 6.6   | ▲21.2 | 1,809   | 5.1   | ▲19.0 | 961    | 5.1   | 8.8   | 134   | 4.7   | ▲16.3 | 1,318  | ▲0.2  | 43.6 | 17.5 | 3.5 | 0.85 | 0.47 |
| 11月     | 567      | ▲25.9 | 3.7   | 3,771    | ▲2.2 | 25.3 | 749   | 15.8  | 0.5   | 1,874   | 3.6   | ▲14.3 | 730    | ▲24.0 | ▲6.0  | 123   | ▲8.2  | ▲19.6 | 1,188  | ▲9.9  | 44.2 | 21.7 | 3.3 | 1.32 | 0.50 |
| 12月     | 518      | ▲8.6  | 13.3  | 3,635    | ▲3.6 | 28.6 | 698   | ▲6.8  | 2.8   | 1,943   | 3.7   | ▲11.2 | 763    | 4.5   | 1.2   | 120   | ▲2.4  | 8.1   | 1,163  | ▲2.1  | 31.7 | 23.2 | 3.3 | 1.35 | 0.53 |
| 令和3年 1月 | 654      | 26.3  | ▲1.8  | 3,547    | ▲2.4 | 23.2 | 584   | ▲16.3 | ▲21.2 | 1,858   | ▲4.4  | ▲11.6 | 817    | 7.1   | 20.3  | 83    | ▲30.8 | ▲27.2 | 1,091  | ▲6.2  | 27.3 | 12.7 | 2.3 | 0.89 | 0.52 |
| 2月      | 716      | 9.5   | 10.3  | 3,641    | 2.7  | 22.7 | 707   | 21.1  | ▲5.9  | 1,929   | 3.8   | ▲9.5  | 1,110  | 35.9  | 26.4  | 131   | 57.8  | 2.3   | 1,085  | ▲0.5  | 32.6 | 18.3 | 3.6 | 0.99 | 0.53 |
| 3月      | 848      | 18.4  | 22.9  | 3,889    | 6.8  | 26.3 | 726   | 2.7   | 4.8   | 1,926   | ▲0.2  | ▲7.2  | 1,069  | ▲3.7  | ▲2.2  | 199   | 51.9  | ▲1.5  | 1,114  | 2.7   | 33.9 | 23.5 | 5.1 | 0.86 | 0.50 |
| 令和2年度計  | 8,238    | —     | 4.4   | 42,932   | —    | 14.1 | 7,643 | —     | ▲17.1 | 21,347  | —     | ▲20.3 | 9,845  | —     | ▲8.1  | 1,455 | —     | ▲21.5 | 13,170 | —     | 27.4 | —    | —   | —    | —    |
| 令和2年度平均 | 687      | —     | —     | 3,578    | —    | —    | 637   | —     | —     | 1,779   | —     | —     | 820    | —     | —     | 121   | —     | —     | 1,098  | —     | —    | 17.7 | 3.4 | 0.93 | 0.50 |

# 高年齢者職業紹介状況

横浜南公共職業安定所

| 年月     | 項目  | 新規求職申込件数 |          |        |       | 月間有効求職者数 |          |        |        | 紹介件数   |          |        |       | 就職件数  |          |        |     |
|--------|-----|----------|----------|--------|-------|----------|----------|--------|--------|--------|----------|--------|-------|-------|----------|--------|-----|
|        |     | 全数       | 前年<br>実数 | うち高年齢者 |       | 全数       | 前年<br>実数 | うち高年齢者 |        | 全数     | 前年<br>実数 | うち高年齢者 |       | 全数    | 前年<br>実数 | うち高年齢者 |     |
|        |     |          |          | 55歳～   | 前年度   |          |          | 55歳～   | 前年度    |        |          | 55歳～   | 前年度   |       |          | 55歳～   | 前年度 |
| 平成28年度 | 平均  | 745      | 796      | 227    | 237   | 3,297    | 3,505    | 992    | 1,065  | 1,272  | 1,376    | 327    | 356   | 195   | 203      | 54     | 55  |
| 平成29年度 | 平均  | 727      | 745      | 251    | 227   | 3,323    | 3,297    | 1,107  | 992    | 1,131  | 1,272    | 359    | 327   | 180   | 195      | 54     | 54  |
| 平成30年度 | 平均  | 680      | 727      | 251    | 251   | 3,269    | 3,323    | 1,159  | 1,107  | 986    | 1,131    | 336    | 359   | 165   | 180      | 57     | 54  |
| 平成31年  | 4月  | 975      | 1,045    | 448    | 450   | 3,439    | 3,671    | 1,290  | 1,358  | 1,035  | 1,132    | 349    | 377   | 182   | 196      | 58     | 75  |
| 令和元年   | 5月  | 713      | 795      | 301    | 279   | 3,501    | 3,689    | 1,355  | 1,357  | 952    | 1,223    | 306    | 399   | 184   | 232      | 62     | 77  |
|        | 6月  | 623      | 603      | 232    | 212   | 3,445    | 3,508    | 1,340  | 1,294  | 1,073  | 1,051    | 383    | 329   | 156   | 176      | 63     | 55  |
|        | 7月  | 688      | 651      | 266    | 251   | 3,220    | 3,279    | 1,204  | 1,147  | 1,022  | 939      | 322    | 317   | 158   | 169      | 70     | 57  |
|        | 8月  | 566      | 644      | 185    | 201   | 3,117    | 3,196    | 1,099  | 1,078  | 711    | 959      | 220    | 339   | 145   | 165      | 48     | 52  |
|        | 9月  | 622      | 609      | 208    | 218   | 3,057    | 3,128    | 1,060  | 1,076  | 859    | 800      | 270    | 278   | 161   | 157      | 69     | 54  |
|        | 10月 | 692      | 781      | 275    | 298   | 3,090    | 3,298    | 1,081  | 1,147  | 883    | 1,025    | 309    | 375   | 160   | 141      | 54     | 49  |
|        | 11月 | 547      | 564      | 213    | 177   | 3,010    | 3,217    | 1,086  | 1,107  | 777    | 900      | 255    | 269   | 153   | 151      | 60     | 52  |
|        | 12月 | 457      | 415      | 163    | 156   | 2,826    | 2,964    | 1,030  | 1,042  | 754    | 704      | 273    | 232   | 111   | 119      | 47     | 38  |
| 令和2年   | 1月  | 666      | 742      | 252    | 296   | 2,880    | 3,025    | 1,029  | 1,078  | 679    | 989      | 274    | 338   | 114   | 124      | 49     | 48  |
|        | 2月  | 649      | 646      | 225    | 239   | 2,967    | 3,072    | 1,040  | 1,093  | 878    | 1,069    | 311    | 415   | 128   | 180      | 44     | 66  |
|        | 3月  | 690      | 666      | 256    | 229   | 3,080    | 3,176    | 1,083  | 1,129  | 1,093  | 1,041    | 410    | 365   | 202   | 175      | 66     | 62  |
| 令和元年度  | 計   | 7,888    | 8,161    | 3,024  | 3,006 | 37,632   | 39,223   | 13,697 | 13,906 | 10,716 | 11,832   | 3,682  | 4,033 | 1,854 | 1,985    | 690    | 685 |
| 令和元年度  | 平均  | 657      | 680      | 252    | 251   | 3,136    | 3,269    | 1,141  | 1,159  | 893    | 986      | 307    | 336   | 155   | 165      | 58     | 57  |
| 令和2年   | 4月  | 799      | 975      | 331    | 448   | 3,168    | 3,439    | 1,158  | 1,290  | 477    | 1,035    | 145    | 349   | 106   | 182      | 42     | 58  |
|        | 5月  | 599      | 713      | 243    | 301   | 3,178    | 3,501    | 1,176  | 1,355  | 496    | 952      | 131    | 306   | 69    | 184      | 25     | 62  |
|        | 6月  | 775      | 623      | 282    | 232   | 3,360    | 3,445    | 1,213  | 1,340  | 877    | 1,073    | 303    | 383   | 94    | 156      | 32     | 63  |
|        | 7月  | 719      | 688      | 265    | 266   | 3,533    | 3,220    | 1,239  | 1,204  | 816    | 1,022    | 257    | 322   | 143   | 158      | 64     | 70  |
|        | 8月  | 618      | 566      | 230    | 185   | 3,631    | 3,117    | 1,237  | 1,099  | 815    | 711      | 227    | 220   | 125   | 145      | 44     | 48  |
|        | 9月  | 660      | 622      | 239    | 208   | 3,723    | 3,057    | 1,257  | 1,060  | 914    | 859      | 250    | 270   | 128   | 161      | 42     | 69  |
|        | 10月 | 765      | 692      | 309    | 275   | 3,856    | 3,090    | 1,334  | 1,081  | 961    | 883      | 314    | 309   | 134   | 160      | 40     | 54  |
|        | 11月 | 567      | 547      | 208    | 213   | 3,771    | 3,010    | 1,316  | 1,086  | 730    | 777      | 242    | 255   | 123   | 153      | 39     | 60  |
|        | 12月 | 518      | 457      | 185    | 163   | 3,635    | 2,826    | 1,265  | 1,030  | 763    | 754      | 287    | 273   | 120   | 111      | 37     | 47  |
| 令和3年   | 1月  | 654      | 666      | 268    | 252   | 3,547    | 2,880    | 1,240  | 1,029  | 817    | 679      | 276    | 274   | 83    | 114      | 28     | 49  |
|        | 2月  | 716      | 649      | 272    | 225   | 3,641    | 2,967    | 1,285  | 1,040  | 1,110  | 878      | 411    | 311   | 131   | 128      | 55     | 44  |
|        | 3月  | 848      | 690      | 369    | 256   | 3,889    | 3,080    | 1,450  | 1,083  | 1,069  | 1,093    | 396    | 410   | 199   | 202      | 80     | 66  |
| 令和2年度  | 計   | 8,238    | 7,888    | 3,201  | 3,024 | 42,932   | 37,632   | 15,170 | 13,697 | 9,845  | 10,716   | 3,239  | 3,682 | 1,455 | 1,854    | 528    | 690 |
| 令和2年度  | 平均  | 687      | 657      | 267    | 252   | 3,578    | 3,136    | 1,264  | 1,141  | 820    | 893      | 270    | 307   | 121   | 155      | 44     | 58  |

# パートタイム職業紹介状況

横浜南公共職業安定所

| 年月     | 項目  | 新規求職申込件数 |       | 月間有効求職者数 |        | 新規求人数 | 月間有効求人数 | 紹介件数  |       | 就職件数 |     |     | 求人倍率 |      |      |
|--------|-----|----------|-------|----------|--------|-------|---------|-------|-------|------|-----|-----|------|------|------|
|        |     | うち女子     |       | うち女子     |        |       |         | うち女子  |       | うち女子 | うち保 | 充足数 | 新規   | 有効   |      |
| 平成28年度 | 平均  | 263      | 179   | 1,169    | 764    | 374   | 980     | 404   | 258   | 90   | 59  | 15  | 85   | 1.42 | 0.84 |
| 平成29年度 | 平均  | 281      | 188   | 1,282    | 820    | 398   | 1,081   | 403   | 258   | 90   | 60  | 15  | 82   | 1.42 | 0.84 |
| 平成30年度 | 平均  | 271      | 176   | 1,329    | 834    | 360   | 1,018   | 374   | 225   | 83   | 52  | 15  | 71   | 1.33 | 0.77 |
| 平成31年  | 4月  | 413      | 262   | 1,407    | 884    | 388   | 1,074   | 381   | 229   | 90   | 58  | 12  | 79   | 0.94 | 0.76 |
| 令和元年   | 5月  | 334      | 194   | 1,481    | 902    | 364   | 1,023   | 318   | 194   | 91   | 58  | 15  | 87   | 1.09 | 0.69 |
|        | 6月  | 234      | 154   | 1,457    | 879    | 283   | 956     | 372   | 222   | 83   | 52  | 6   | 73   | 1.21 | 0.66 |
|        | 7月  | 284      | 199   | 1,320    | 844    | 373   | 926     | 347   | 218   | 80   | 49  | 12  | 66   | 1.31 | 0.70 |
|        | 8月  | 223      | 148   | 1,262    | 831    | 359   | 953     | 243   | 152   | 77   | 51  | 12  | 54   | 1.61 | 0.76 |
|        | 9月  | 240      | 168   | 1,238    | 822    | 286   | 936     | 331   | 225   | 85   | 48  | 15  | 65   | 1.19 | 0.76 |
|        | 10月 | 295      | 178   | 1,270    | 827    | 397   | 961     | 300   | 186   | 81   | 51  | 13  | 76   | 1.35 | 0.76 |
|        | 11月 | 224      | 149   | 1,257    | 819    | 318   | 930     | 310   | 180   | 67   | 46  | 15  | 65   | 1.42 | 0.74 |
|        | 12月 | 151      | 93    | 1,163    | 738    | 224   | 886     | 251   | 155   | 59   | 33  | 8   | 31   | 1.48 | 0.76 |
| 令和2年   | 1月  | 245      | 137   | 1,162    | 729    | 340   | 849     | 259   | 140   | 57   | 30  | 8   | 35   | 1.39 | 0.73 |
|        | 2月  | 242      | 153   | 1,173    | 734    | 371   | 924     | 328   | 217   | 59   | 37  | 8   | 61   | 1.53 | 0.79 |
|        | 3月  | 267      | 173   | 1,229    | 765    | 286   | 908     | 476   | 296   | 97   | 62  | 25  | 76   | 1.07 | 0.74 |
| 令和元年度  | 計   | 3,152    | 2,008 | 15,419   | 9,774  | 3,989 | 11,326  | 3,916 | 2,414 | 926  | 575 | 149 | 768  | 1.27 | 0.73 |
| 令和元年度  | 平均  | 263      | 167   | 1,285    | 815    | 332   | 944     | 326   | 201   | 77   | 48  | 12  | 64   | 1.27 | 0.73 |
| 令和2年   | 4月  | 288      | 159   | 1,245    | 763    | 282   | 822     | 156   | 88    | 58   | 37  | 9   | 53   | 0.98 | 0.66 |
|        | 5月  | 214      | 130   | 1,234    | 740    | 170   | 646     | 168   | 87    | 29   | 18  | 5   | 34   | 0.79 | 0.52 |
|        | 6月  | 295      | 203   | 1,287    | 780    | 225   | 631     | 320   | 183   | 50   | 29  | 8   | 47   | 0.76 | 0.49 |
|        | 7月  | 252      | 164   | 1,307    | 815    | 265   | 612     | 308   | 170   | 81   | 42  | 9   | 56   | 1.05 | 0.47 |
|        | 8月  | 246      | 162   | 1,356    | 867    | 295   | 673     | 285   | 174   | 68   | 35  | 17  | 44   | 1.20 | 0.50 |
|        | 9月  | 244      | 162   | 1,386    | 901    | 215   | 698     | 330   | 201   | 62   | 43  | 20  | 63   | 0.88 | 0.50 |
|        | 10月 | 306      | 194   | 1,467    | 956    | 273   | 740     | 386   | 267   | 76   | 49  | 12  | 62   | 0.89 | 0.50 |
|        | 11月 | 227      | 141   | 1,450    | 933    | 338   | 745     | 313   | 208   | 75   | 52  | 12  | 58   | 1.49 | 0.51 |
|        | 12月 | 186      | 114   | 1,391    | 883    | 247   | 754     | 287   | 166   | 69   | 47  | 21  | 61   | 1.33 | 0.54 |
| 令和3年   | 1月  | 230      | 136   | 1,343    | 839    | 248   | 711     | 321   | 182   | 36   | 22  | 7   | 42   | 1.08 | 0.53 |
|        | 2月  | 276      | 182   | 1,393    | 876    | 324   | 766     | 563   | 341   | 89   | 56  | 14  | 71   | 1.17 | 0.55 |
|        | 3月  | 366      | 228   | 1,530    | 946    | 286   | 790     | 457   | 268   | 111  | 73  | 22  | 76   | 0.78 | 0.52 |
| 令和2年度  | 計   | 3,130    | 1,975 | 16,389   | 10,299 | 3,168 | 8,588   | 3,894 | 2,335 | 804  | 503 | 156 | 667  | 1.01 | 0.52 |
| 令和2年度  | 平均  | 261      | 165   | 1,366    | 858    | 264   | 716     | 325   | 195   | 67   | 42  | 13  | 56   | 1.01 | 0.52 |

# 雇 用 保 険 適 用 業 務 取 扱 状 況

横浜南公共職業安定所

| 月<br>別 | 項目<br>年度 | 事 業 所 関 係 ( )内数5人未満 |          |          |          |           |        |        |           |        |        |    | 被 保 険 者 関 係 |           |           |           |           |           |     |            |         |        |
|--------|----------|---------------------|----------|----------|----------|-----------|--------|--------|-----------|--------|--------|----|-------------|-----------|-----------|-----------|-----------|-----------|-----|------------|---------|--------|
|        |          | 新規適用                |          | 新規委託     |          | 新規適用産業別内訳 |        |        |           |        |        | 廃止 | 適用事業所数      |           | 資格取得者数    |           | 資格喪失者数    |           |     | 離職票<br>交付数 | 被保険者数   |        |
|        |          | 5人<br>未満            | 5人<br>未満 | 5人<br>未満 | 5人<br>未満 | 建設        | 製造     | 卸小売    | 金融<br>不動産 | サービス   | その他    |    | うち<br>委託数   | うち<br>委託数 | うち<br>委託数 | うち<br>解雇者 | うち<br>委託数 | うち<br>委託数 |     |            |         |        |
| 4      | 平31      | 22                  | 21       | 6        | 5        | 4(4)      | 2(2)   | 2(2)   | 0         | 0      | 14(13) | 7  | 3,469       | 979       | 2,103     | 168       | 1,951     | 134       | 98  | 923        | 67,051  | 6,659  |
|        | 令2       | 22                  | 20       | 3        | 2        | 2(2)      | 2(2)   | 3(3)   | 0         | 2(1)   | 13(12) | 13 | 3,530       | 987       | 1,760     | 134       | 1,855     | 147       | 157 | 853        | 67,050  | 6,777  |
| 5      | 令元       | 21                  | 21       | 7        | 7        | 7(7)      | 1(1)   | 1(1)   | 2(2)      | 0      | 10(10) | 2  | 3,487       | 983       | 1,149     | 131       | 874       | 82        | 55  | 495        | 67,280  | 6,705  |
|        | 令2       | 22                  | 22       | 4        | 4        | 4(4)      | 1(1)   | 3(3)   | 2(2)      | 2(2)   | 10(10) | 5  | 3,549       | 989       | 1,183     | 154       | 781       | 84        | 54  | 514        | 67,880  | 6,862  |
| 6      | 令元       | 15                  | 13       | 3        | 3        | 1(0)      | 1(1)   | 3(3)   | 0         | 0      | 10(9)  | 9  | 3,493       | 980       | 1,051     | 131       | 842       | 84        | 42  | 450        | 67,389  | 6,754  |
|        | 令2       | 23                  | 22       | 7        | 6        | 2(1)      | 5(5)   | 4(4)   | 1(1)      | 4(4)   | 7(7)   | 5  | 3,570       | 993       | 1,219     | 135       | 783       | 92        | 44  | 499        | 67,717  | 6,911  |
| 7      | 令元       | 12                  | 12       | 4        | 4        | 5(5)      | 1(1)   | 0      | 1(1)      | 1(1)   | 4(4)   | 4  | 3,502       | 983       | 1,086     | 119       | 862       | 83        | 41  | 474        | 67,618  | 6,780  |
|        | 令2       | 19                  | 16       | 4        | 4        | 2(2)      | 0      | 4(4)   | 0         | 1(1)   | 12(9)  | 6  | 3,587       | 999       | 614       | 118       | 816       | 85        | 85  | 474        | 67,552  | 6,984  |
| 8      | 令元       | 7                   | 5        | 1        | 1        | 0         | 1(1)   | 0      | 0         | 0      | 6(4)   | 2  | 3,510       | 984       | 825       | 60        | 710       | 62        | 46  | 431        | 67,738  | 6,778  |
|        | 令2       | 14                  | 12       | 5        | 4        | 4(4)      | 0      | 5(4)   | 0         | 1(1)   | 4(3)   | 6  | 3,600       | 1,004     | 744       | 86        | 664       | 65        | 118 | 445        | 67,598  | 7,042  |
| 9      | 令元       | 8                   | 8        | 1        | 1        | 1(1)      | 1(1)   | 2(2)   | 0         | 0      | 4(4)   | 39 | 3,481       | 980       | 697       | 66        | 771       | 67        | 36  | 439        | 67,681  | 6,787  |
|        | 令2       | 11                  | 11       | 2        | 2        | 3(3)      | 0      | 1(1)   | 0         | 3(3)   | 4(4)   | 33 | 3,578       | 998       | 551       | 94        | 597       | 66        | 46  | 365        | 67,596  | 7,069  |
| 10     | 令元       | 10                  | 9        | 2        | 2        | 1(1)      | 1(1)   | 1(1)   | 1(1)      | 0      | 6(5)   | 5  | 3,487       | 980       | 809       | 99        | 837       | 73        | 47  | 500        | 67,450  | 6,795  |
|        | 令2       | 15                  | 14       | 4        | 4        | 6(6)      | 0      | 1(1)   | 0         | 0      | 8(7)   | 5  | 3,591       | 1,001     | 809       | 93        | 811       | 73        | 86  | 495        | 67,657  | 7,085  |
| 11     | 令元       | 10                  | 8        | 2        | 2        | 1(1)      | 0      | 1(1)   | 0         | 0      | 8(6)   | 2  | 3,496       | 979       | 608       | 70        | 659       | 67        | 52  | 364        | 67,390  | 6,775  |
|        | 令2       | 16                  | 15       | 2        | 2        | 3(3)      | 2(2)   | 6(5)   | 0         | 0      | 5(5)   | 4  | 3,602       | 1,005     | 675       | 73        | 528       | 72        | 56  | 323        | 67,747  | 7,101  |
| 12     | 令元       | 12                  | 12       | 5        | 5        | 3(3)      | 0      | 2(2)   | 1(1)      | 1(1)   | 5(5)   | 4  | 3,500       | 983       | 596       | 63        | 553       | 58        | 23  | 342        | 67,355  | 6,782  |
|        | 令2       | 8                   | 8        | 3        | 3        | 4(4)      | 0      | 3(3)   | 0         | 0      | 1(1)   | 4  | 3,602       | 1,009     | 582       | 72        | 525       | 84        | 50  | 302        | 67,785  | 7,207  |
| 1      | 令元       | 7                   | 7        | 0        | 0        | 0         | 0      | 1(1)   | 0         | 1(1)   | 5(5)   | 6  | 3,501       | 982       | 594       | 85        | 732       | 84        | 37  | 483        | 67,199  | 6,783  |
|        | 令2       | 10                  | 9        | 3        | 2        | 2(2)      | 0      | 0      | 0         | 0      | 8(7)   | 2  | 3,611       | 1,011     | 458       | 60        | 780       | 99        | 50  | 484        | 67,466  | 7,165  |
| 2      | 令元       | 11                  | 10       | 2        | 2        | 0         | 0      | 4(4)   | 0         | 0      | 7(6)   | 5  | 3,505       | 983       | 587       | 57        | 629       | 72        | 34  | 379        | 67,102  | 6,711  |
|        | 令2       | 10                  | 9        | 1        | 0        | 1(1)      | 0      | 1(1)   | 0         | 0      | 8(7)   | 4  | 3,617       | 1,008     | 459       | 60        | 640       | 64        | 36  | 401        | 67,335  | 7,121  |
| 3      | 令元       | 14                  | 14       | 6        | 6        | 1(1)      | 0      | 2(2)   | 0         | 1(1)   | 10(10) | 1  | 3,520       | 991       | 725       | 89        | 704       | 66        | 58  | 435        | 67,139  | 6,789  |
|        | 令2       | 19                  | 18       | 5        | 4        | 3(3)      | 0      | 2(2)   | 2(2)      | 3(2)   | 9(9)   | 3  | 3,635       | 1,014     | 596       | 75        | 763       | 84        | 112 | 449        | 67,256  | 7,218  |
| 計      | 令元       | 149                 | 140      | 39       | 38       | 24(23)    | 8(8)   | 19(19) | 5(5)      | 4(4)   | 89(81) | 86 | 41,951      | 11,787    | 10,830    | 1,138     | 10,124    | 932       | 569 | 5,715      | 808,392 | 81,098 |
|        | 令2       | 189                 | 176      | 43       | 37       | 36(35)    | 10(10) | 33(31) | 5(5)      | 16(14) | 89(81) | 90 | 43,072      | 12,018    | 9,650     | 1,154     | 9,543     | 1,015     | 894 | 5,604      | 810,639 | 84,542 |

# 雇用保険給付・適用状況

横浜南公共職業安定所

| 項目<br>年月  | 離職票<br>提出<br>件数 | 基本手当         |           |        |       |              | 全被保険者       |           |       |           |              | 離職票<br>交付<br>枚数 | 適用事業所    |         |          |         |  |
|-----------|-----------------|--------------|-----------|--------|-------|--------------|-------------|-----------|-------|-----------|--------------|-----------------|----------|---------|----------|---------|--|
|           |                 | 受給資格<br>決定件数 | 初回<br>受給者 | 受給者実人員 |       | 支給金額<br>(千円) | 月末<br>被保険者数 | 資格<br>取得者 | 転入者   | 資格<br>喪失者 | 月末適用<br>事業所数 |                 | 新規<br>適用 | 移管<br>受 | 廃止<br>脱退 | 移管<br>発 |  |
| 平成28年度 平均 | 295             | 229          | 187       | 834    | 467   | 111,843      | 64,270      | 972       | 139   | 795       | 468          | 3,286           | 17       | 3       | 8        | 2       |  |
| 平成29年度 平均 | 295             | 230          | 189       | 857    | 472   | 114,965      | 66,078      | 949       | 104   | 862       | 495          | 3,392           | 17       | 3       | 10       | 3       |  |
| 平成30年度 平均 | 314             | 233          | 187       | 852    | 480   | 115,576      | 66,660      | 978       | 155   | 875       | 499          | 3,439           | 13       | 1       | 8        | 3       |  |
| 平成31年 4月  | 602             | 361          | 172       | 798    | 458   | 113,626      | 67,051      | 2,103     | 119   | 1,951     | 923          | 3,469           | 22       | 1       | 7        | 1       |  |
| 令和元年 5月   | 381             | 278          | 273       | 837    | 460   | 114,209      | 67,280      | 1,149     | 115   | 874       | 495          | 3,487           | 21       | 1       | 2        | 2       |  |
| 6月        | 251             | 185          | 199       | 868    | 465   | 114,837      | 67,389      | 1,051     | 167   | 842       | 450          | 3,493           | 15       | 3       | 9        | 3       |  |
| 7月        | 344             | 246          | 173       | 893    | 498   | 134,835      | 67,618      | 1,086     | 91    | 862       | 474          | 3,502           | 12       | 2       | 4        | 1       |  |
| 8月        | 242             | 210          | 225       | 902    | 515   | 124,496      | 67,738      | 825       | 75    | 710       | 431          | 3,510           | 7        | 4       | 2        | 1       |  |
| 9月        | 242             | 170          | 174       | 906    | 519   | 129,025      | 67,681      | 697       | 72    | 771       | 439          | 3,481           | 8        | 3       | 39       | 1       |  |
| 10月       | 336             | 241          | 184       | 918    | 537   | 139,138      | 67,450      | 809       | 115   | 837       | 500          | 3,487           | 10       | 3       | 5        | 2       |  |
| 11月       | 241             | 194          | 172       | 824    | 473   | 107,950      | 67,390      | 608       | 79    | 659       | 364          | 3,496           | 10       | 1       | 2        | 0       |  |
| 12月       | 182             | 141          | 182       | 883    | 492   | 111,661      | 67,355      | 596       | 62    | 553       | 342          | 3,500           | 12       | 0       | 4        | 4       |  |
| 令和2年 1月   | 310             | 194          | 143       | 857    | 483   | 135,439      | 67,199      | 594       | 18    | 732       | 483          | 3,501           | 7        | 0       | 6        | 0       |  |
| 2月        | 234             | 212          | 190       | 818    | 467   | 100,210      | 67,102      | 587       | 27    | 629       | 379          | 3,505           | 11       | 0       | 5        | 2       |  |
| 3月        | 262             | 187          | 145       | 832    | 465   | 119,345      | 67,139      | 725       | 89    | 704       | 435          | 3,520           | 14       | 3       | 1        | 1       |  |
| 令和元年度 計   | 3,627           | 2,619        | 2,232     | 10,336 | 5,832 | 1,444,771    | 808,392     | 10,830    | 1,029 | 10,124    | 5,715        | -               | 149      | 21      | 86       | 18      |  |
| 令和元年度 平均  | 302             | 218          | 186       | 861    | 486   | 120,398      | 67,366      | 903       | 86    | 844       | 476          | 3,496           | 12       | 2       | 7        | 2       |  |
| 令和2年 4月   | 590             | 290          | 176       | 775    | 405   | 112,804      | 67,050      | 1,760     | 114   | 1,855     | 853          | 3,530           | 22       | 1       | 13       | 0       |  |
| 5月        | 398             | 239          | 255       | 774    | 440   | 101,991      | 67,880      | 1,183     | 564   | 781       | 514          | 3,549           | 22       | 3       | 5        | 1       |  |
| 6月        | 425             | 304          | 266       | 987    | 528   | 151,023      | 67,717      | 1,219     | 241   | 783       | 499          | 3,570           | 23       | 4       | 5        | 1       |  |
| 7月        | 398             | 363          | 287       | 1,113  | 601   | 163,685      | 67,552      | 614       | 55    | 816       | 474          | 3,587           | 19       | 6       | 6        | 2       |  |
| 8月        | 356             | 370          | 293       | 1,242  | 672   | 175,920      | 67,598      | 744       | 94    | 664       | 445          | 3,600           | 14       | 6       | 6        | 1       |  |
| 9月        | 312             | 203          | 301       | 1,320  | 723   | 191,359      | 67,596      | 551       | 88    | 597       | 365          | 3,578           | 11       | 4       | 33       | 3       |  |
| 10月       | 392             | 294          | 248       | 1,318  | 739   | 196,641      | 67,657      | 809       | 75    | 811       | 495          | 3,591           | 15       | 3       | 5        | 0       |  |
| 11月       | 252             | 243          | 229       | 1,188  | 648   | 160,707      | 67,747      | 675       | 43    | 528       | 323          | 3,602           | 16       | 4       | 4        | 6       |  |
| 12月       | 199             | 157          | 159       | 1,163  | 643   | 163,504      | 67,785      | 582       | 13    | 525       | 302          | 3,602           | 8        | 1       | 4        | 5       |  |
| 令和3年 1月   | 315             | 159          | 171       | 1,091  | 567   | 168,357      | 67,466      | 458       | 16    | 780       | 484          | 3,611           | 10       | 3       | 2        | 2       |  |
| 2月        | 279             | 231          | 227       | 1,085  | 545   | 177,819      | 67,335      | 459       | 63    | 640       | 401          | 3,617           | 10       | 2       | 4        | 2       |  |
| 3月        | 357             | 258          | 214       | 1,114  | 545   | 224,952      | 67,256      | 596       | 107   | 763       | 449          | 3,635           | 19       | 3       | 3        | 1       |  |
| 令和2年度 計   | 4,273           | 3,111        | 2,826     | 13,170 | 7,056 | 1,988,762    | 810,639     | 9,650     | 1,473 | 9,543     | 5,604        | -               | 189      | 40      | 90       | 24      |  |
| 令和2年度 平均  | 356             | 259          | 236       | 1,098  | 588   | 165,730      | 67,553      | 804       | 123   | 795       | 467          | 3,589           | 16       | 3       | 8        | 2       |  |