

# 求人・求職の平均賃金(フルタイム/月額)

2022年10月分

戸塚公共職業安定所

職業別	戸塚所					神奈川県				
	求人賃金		求職賃金			求人賃金		求職賃金		
	上限	下限	男女計	男	女	上限	下限	男女計	男	女
計	300,602	225,220	245,596	262,901	220,924	307,334	225,935	264,606	267,599	260,581
管理的職業	536,500	351,500	320,000	330,000	300,000	330,550	283,777	411,639	419,732	321,000
専門的・技術的職業	332,790	243,692	255,130	265,231	242,000	345,687	242,667	274,786	292,597	249,732
開発技術者	303,143	216,000	200,000	-	200,000	371,202	229,193	320,403	323,966	268,750
製造技術者	361,388	215,088	187,143	190,000	180,000	335,977	220,651	257,032	262,117	218,333
建築・土木・測量技術者	461,921	275,302	244,000	273,333	200,000	420,237	260,156	320,708	327,000	272,308
情報処理・通信技術者	515,013	281,263	250,000	264,706	187,500	446,346	242,521	301,058	299,504	308,356
その他の技術者	387,000	206,400	325,000	325,000	-	334,366	224,667	267,500	275,714	210,000
医師、薬剤師等	345,220	248,684	333,333	-	333,333	391,842	298,511	348,800	388,182	317,857
保健師、助産師、看護師	318,141	265,285	262,500	300,000	255,000	314,240	262,707	279,630	259,091	281,126
医療技術者	377,786	279,886	270,000	287,500	200,000	300,327	257,649	261,250	280,000	247,073
その他の保健医療の職業	288,103	214,285	230,000	235,000	228,000	270,185	220,487	224,211	230,870	221,321
社会福祉専門的職業	277,932	222,154	219,091	212,500	222,857	273,922	226,107	226,229	238,082	220,920
美術家、デザイナー等	-	-	245,714	235,000	260,000	323,368	216,698	244,310	261,042	232,837
その他の専門的職業	326,833	261,500	287,037	298,333	264,444	304,612	234,404	280,573	307,794	242,276
事務的職業	254,879	208,641	226,478	254,889	215,263	258,738	205,616	230,527	261,983	217,098
一般事務員の職業	243,305	206,023	220,775	243,667	213,838	243,721	200,759	224,360	253,566	214,536
会計事務員の職業	301,863	218,488	270,667	297,500	240,000	301,371	219,618	258,913	281,138	241,250
生産関連事務員の職業	290,000	190,000	300,000	300,000	-	276,814	208,368	283,243	302,500	200,714
営業・販売関連事務員の職業	264,764	217,476	231,111	250,000	216,000	276,110	212,157	247,511	274,021	229,143
外勤事務員の職業	-	-	218,000	240,000	203,333	221,150	199,463	200,000	150,000	250,000
運輸・郵便事務員の職業	350,000	230,000	276,452	291,600	213,333	269,274	215,359	258,333	270,000	165,000
事務用機器操作の職業	-	-	245,385	254,444	225,000	217,289	188,955	216,852	229,000	209,706
販売の職業	302,648	214,130	500,000	500,000	-	318,633	226,124	270,881	291,429	221,915
商品販売の職業	267,375	194,995	273,750	285,714	190,000	298,638	220,927	222,742	239,256	211,517
販売類似の職業	-	-	250,217	267,742	214,000	333,410	236,780	321,500	332,222	225,000
営業の職業	361,438	246,021	218,889	225,000	211,250	330,920	229,072	298,992	304,679	255,455
サービスの職業	249,379	210,277	225,000	250,000	200,000	280,240	215,642	232,785	249,874	213,963
家庭生活支援サービスの職業	265,000	206,000	250,000	-	250,000	296,723	238,494	220,000	225,000	210,000
介護サービスの職業	253,712	214,812	276,154	291,818	190,000	253,074	211,529	226,788	238,387	217,200
保険医療サービスの職業	209,453	184,786	270,000	270,000	-	223,142	189,756	205,745	213,333	204,634
生活衛生サービス職業	350,000	250,000	300,000	300,000	300,000	359,049	215,512	232,462	244,545	230,000
飲食物調理の職業	248,596	204,266	248,000	283,333	195,000	275,867	223,520	243,854	263,957	201,515
接客・給仕の職業	250,000	198,500	182,500	182,500	-	303,279	241,938	249,211	282,532	213,151
居住施設・ビルの管理の職業	185,000	185,000	237,879	239,643	228,000	218,808	202,201	213,378	210,571	262,500
その他のサービスの職業	228,350	188,350	190,000	-	190,000	262,250	210,125	229,213	250,222	207,727
保安の職業	273,451	157,872	235,000	235,000	-	231,876	195,330	204,486	205,472	100,000
農林漁業の職業	240,100	170,100	201,667	202,000	200,000	300,837	210,790	304,333	330,833	198,333
生産工程の職業	292,220	210,250	227,143	227,143	-	297,535	212,679	238,353	245,476	214,379
生産設備の職業	-	-	275,313	277,931	250,000	285,731	214,552	228,571	231,026	196,667
金属材料製造等の職業	318,708	215,325	270,625	270,625	-	308,515	217,663	252,203	254,595	214,286
製品製造・加工処理の職業	258,827	205,208	350,000	350,000	-	258,486	199,273	222,202	235,556	203,043
機械組立の職業	300,636	214,786	266,667	266,667	-	280,514	203,039	224,148	229,483	191,579
機械整備・修理の職業	285,255	206,895	308,750	308,750	-	312,180	216,071	274,328	274,328	-
製品検査の職業	320,000	220,000	400,000	400,000	-	265,933	203,881	222,941	218,182	231,667
機械検査の職業	206,150	176,150	400,000	400,000	-	276,935	211,562	242,308	266,667	221,429
生産関連・生産類似の職業	332,233	238,367	217,500	217,500	-	350,537	231,762	249,537	255,000	240,952
輸送・機械運転の職業	286,779	241,349	222,258	232,609	192,500	278,672	227,599	261,599	261,590	261,818
自動車運転の職業	270,556	235,052	180,000	175,000	186,667	271,340	226,511	264,060	264,183	261,667
その他の輸送の職業	225,288	214,355	230,000	240,000	200,000	250,831	216,467	251,684	251,702	250,000
定置・建設機械運転の職業	407,175	289,250	251,342	268,182	218,000	318,145	236,563	242,143	241,979	250,000
建設・採掘の職業	389,400	259,235	242,093	257,778	215,625	378,970	244,623	283,512	284,600	240,000
建設躯体工事の職業	399,557	270,937	246,818	264,706	186,000	399,687	252,769	299,677	299,677	-
建設の職業	393,227	240,949	236,500	245,556	229,091	386,949	242,109	292,319	294,923	250,000
電気工事の職業	420,020	266,491	250,000	250,000	-	367,144	241,243	275,882	275,882	-
土木の職業	368,341	261,893	235,263	238,235	232,857	363,369	244,427	270,185	271,509	200,000
運搬・清掃・包装等の職業	250,926	207,615	257,500	261,667	255,000	254,760	210,748	468,631	228,694	#####
運搬の職業	256,641	207,353	-	-	-	260,203	213,372	234,851	239,696	203,000
清掃の職業	254,750	208,475	-	-	-	246,295	205,512	202,927	211,628	182,703
包装の職業	152,938	152,938	-	-	-	214,585	181,817	188,889	176,667	195,000
その他の運搬等の職業	273,700	234,082	-	-	-	253,938	212,499	836,806	221,793	194,184

# 求人・求職の平均賃金(パートタイム/時給)

2022年10月分

※求人賃金は就業地の最低賃金法による

戸塚公共職業安定所

職業別	戸塚所					神奈川県				
	求人賃金		求職賃金			求人賃金		求職賃金		
	上限	下限	男女計	男	女	上限	下限	男女計	男	女
計	1,376	1,255	1,181	1,231	1,147	1,341	1,203	1,180	1,194	1,172
管理的職業	-	-	1,071	1,071	-	1,086	1,086	1,600	1,600	-
専門的・技術的職業	1,865	1,633	1,521	1,753	1,402	1,706	1,497	1,438	1,526	1,398
開発技術者	-	-	2,525	2,525	-	1,500	1,500	1,659	1,676	1,071
製造技術者	-	-	1,086	1,071	1,100	1,163	1,122	1,277	1,390	1,071
建築・土木・測量技術者	-	-	1,428	1,428	-	1,890	1,278	1,543	1,585	1,211
情報処理・通信技術者	1,386	1,086	1,934	2,357	1,300	1,536	1,187	1,494	1,592	1,275
その他の技術者	-	-	-	-	-	1,484	1,280	1,397	1,583	1,118
医師、薬剤師等	2,867	2,208	2,020	-	2,020	2,543	2,102	2,254	2,850	2,025
保健師、助産師、看護師	1,966	1,815	1,660	-	1,660	1,938	1,739	1,634	1,536	1,636
医療技術者	1,890	1,628	1,490	-	1,490	1,857	1,625	1,392	1,378	1,393
その他の保健医療の職業	1,350	1,250	1,154	1,200	1,143	1,537	1,321	1,468	1,252	1,507
社会福祉専門的職業	1,283	1,199	1,214	-	1,214	1,371	1,251	1,169	1,132	1,172
美術家、デザイナー等	-	-	1,324	-	1,324	1,407	1,271	1,263	1,249	1,266
その他の専門的職業	1,440	1,090	1,235	1,243	1,224	1,733	1,237	1,339	1,386	1,296
事務的職業	1,152	1,086	1,161	1,348	1,107	1,231	1,126	1,183	1,207	1,176
一般事務員の職業	1,136	1,083	1,152	1,360	1,103	1,211	1,123	1,180	1,191	1,178
会計事務員の職業	1,213	1,113	1,162	1,100	1,174	1,391	1,153	1,214	1,377	1,173
生産関連事務員の職業	1,076	1,076	1,272	1,320	1,080	1,177	1,116	1,151	1,175	1,089
営業・販売関連事務員の職業	1,293	1,093	-	-	-	1,267	1,132	1,219	1,276	1,193
外勤事務員の職業	-	-	-	-	-	1,243	1,183	1,071	1,071	-
運輸・郵便事務員の職業	1,300	1,100	-	-	-	1,146	1,102	1,083	1,103	1,071
事務用機器操作の職業	-	-	1,286	1,500	1,071	1,351	1,078	1,149	1,193	1,135
販売の職業	1,190	1,103	1,096	1,103	1,095	1,170	1,100	1,131	1,205	1,104
商品販売の職業	1,190	1,103	1,095	-	1,095	1,153	1,090	1,109	1,157	1,100
販売類似の職業	-	-	1,136	1,136	-	1,189	1,189	1,343	1,369	1,100
営業の職業	-	-	1,071	1,071	-	1,349	1,178	1,217	1,222	1,199
サービスの職業	1,250	1,154	1,119	1,138	1,107	1,310	1,142	1,123	1,120	1,124
家庭生活支援サービスの職業	-	-	-	-	-	1,307	1,191	1,182	-	1,182
介護サービスの職業	1,337	1,202	1,151	-	1,151	1,362	1,218	1,161	1,150	1,164
保険医療サービスの職業	1,115	1,093	-	-	-	1,209	1,115	1,167	-	1,167
生活衛生サービス職業	1,100	1,071	1,186	-	1,186	1,458	1,071	1,133	1,114	1,134
飲食物調理の職業	1,109	1,085	1,074	1,071	1,079	1,161	1,091	1,089	1,102	1,084
接客・給仕の職業	1,169	1,071	1,081	-	1,081	1,209	1,093	1,103	1,108	1,102
居住施設・ビルの管理の職業	1,217	1,074	1,170	1,177	1,071	1,123	1,105	1,113	1,116	1,071
その他のサービスの職業	1,200	1,150	1,103	1,104	1,102	1,221	1,127	1,139	1,164	1,129
保安の職業	1,116	1,116	1,163	1,071	1,500	1,257	1,137	1,115	1,110	1,500
農林漁業の職業	1,100	1,100	1,136	1,136	-	1,221	1,120	1,128	1,139	1,097
生産工程の職業	1,071	1,071	1,097	1,103	1,092	1,226	1,108	1,119	1,145	1,098
生産設備の職業	-	-	-	-	-	1,140	1,140	1,080	-	1,080
金属材料製造等の職業	-	-	1,071	1,071	-	1,297	1,136	1,225	1,225	-
製品製造・加工処理の職業	1,071	1,071	1,071	1,071	1,071	1,144	1,074	1,094	1,107	1,090
機械組立の職業	1,071	1,071	1,157	1,136	1,200	1,189	1,116	1,131	1,172	1,088
機械整備・修理の職業	-	-	-	-	-	1,435	1,163	1,091	1,091	-
製品検査の職業	1,300	1,300	-	-	-	1,176	1,133	1,084	1,075	1,090
機械検査の職業	-	-	-	-	-	1,248	1,071	1,090	1,100	1,086
生産関連・生産類似の職業	-	-	-	-	-	1,521	1,146	1,164	1,110	1,184
輸送・機械運転の職業	1,272	1,225	1,088	1,089	1,071	1,254	1,173	1,132	1,132	1,121
自動車運転の職業	1,272	1,225	1,077	1,077	-	1,252	1,170	1,121	1,122	1,071
その他の輸送の職業	-	-	-	-	-	1,479	1,332	1,119	1,113	1,186
定置・建設機械運転の職業	-	-	1,123	1,136	1,071	1,211	1,167	1,189	1,196	1,071
建設・採掘の職業	1,875	1,500	-	-	-	1,725	1,312	1,137	1,137	-
建設躯体工事の職業	-	-	-	-	-	1,385	1,349	1,086	1,086	-
建設の職業	-	-	-	-	-	1,823	1,383	1,218	1,218	-
電気工事の職業	-	-	-	-	-	2,000	1,177	1,112	1,112	-
土木の職業	1,875	1,500	-	-	-	1,685	1,270	1,082	1,082	-
運搬・清掃・包装等の職業	1,238	1,113	1,098	1,099	1,098	1,153	1,115	1,096	1,108	1,084
運搬の職業	1,511	1,246	1,108	1,103	1,113	1,206	1,128	1,100	1,104	1,092
清掃の職業	1,227	1,121	1,084	1,096	1,076	1,145	1,120	1,081	1,084	1,080
包装の職業	1,071	1,071	-	-	-	1,108	1,071	1,088	1,071	1,093
その他の運搬等の職業	1,213	1,083	1,107	1,099	1,115	1,155	1,094	1,107	1,128	1,087

# 求人数と求職者数の比較（職業別／中分類）

2022年10月分

戸塚公共職業安定所

戸塚所	フルタイム常用					パートタイム常用				
	有効 求人数	有効求職者数			有効 求人倍率	有効 求人数	有効求職者数			有効 求人倍率
		計(※)	男	女			計(※)	男	女	
<b>職業計</b>	<b>3,077</b>	<b>3,925</b>	<b>2,327</b>	<b>1,595</b>	<b>0.78</b>	<b>1,827</b>	<b>2,556</b>	<b>993</b>	<b>1,561</b>	<b>0.71</b>
<b>管理的職業</b>	10	38	34	4	0.26	0	6	5	1	0.00
<b>専門的・技術的職業</b>	860	669	386	281	1.29	508	315	91	224	1.61
開発技術者	20	31	29	2	0.65	1	10	10	0	0.10
製造技術者	16	39	36	3	0.41	0	11	9	2	0.00
建築・土木・測量技術者	108	29	25	4	3.72	2	9	9	0	0.22
情報処理・通信技術者	38	153	129	22	0.25	2	21	13	8	0.10
その他の技術者	4	12	10	2	0.33	0	0	0	0	0.00
医師、薬剤師等	32	7	2	5	4.57	34	15	2	13	2.27
保健師、助産師、看護師	170	58	5	53	2.93	171	47	0	47	3.64
医療技術者	75	30	10	20	2.50	36	14	1	13	2.57
その他の保健医療の職業	23	25	9	16	0.92	10	16	3	13	0.63
社会福祉専門的職業	257	64	19	45	4.02	178	75	5	70	2.37
美術家、デザイナー等	0	107	48	59	0.00	0	35	7	28	0.00
その他の専門的職業	117	114	64	50	1.03	74	62	32	30	1.19
<b>事務的職業</b>	187	1,142	424	718	0.16	206	643	173	470	0.32
一般事務員の職業	130	927	309	618	0.14	156	564	146	418	0.28
会計事務員の職業	25	96	45	51	0.26	11	27	5	22	0.41
生産関連事務員の職業	9	19	14	5	0.47	11	13	9	4	0.85
営業・販売関連事務員の職業	20	71	38	33	0.28	19	20	4	16	0.95
運輸・郵便事務員の職業	3	6	6	0	0.50	9	1	1	0	9.00
事務用機器操作の職業	0	23	12	11	0.00	0	18	8	10	0.00
<b>販売の職業</b>	374	216	149	67	1.73	110	107	21	86	1.03
商品販売の職業	279	100	46	54	2.79	106	95	11	84	1.12
販売類似の職業	0	6	5	1	0.00	0	2	2	0	0.00
営業の職業	95	110	98	12	0.86	4	10	8	2	0.40
<b>サービスの職業</b>	444	291	152	138	1.53	647	302	94	207	2.14
家庭生活支援サービスの職業	2	0	0	0	-	0	1	0	1	0.00
介護サービスの職業	273	107	50	57	2.55	441	73	10	62	6.04
保険医療サービスの職業	97	14	3	10	6.93	43	12	2	10	3.58
生活衛生サービス職業	21	19	3	16	1.11	25	15	1	14	1.67
飲食物調理の職業	20	68	44	24	0.29	75	83	23	60	0.90
接客・給仕の職業	17	31	17	14	0.55	27	38	6	32	0.71
居住施設・ビルの管理の職業	6	27	24	3	0.22	6	43	40	3	0.14
その他のサービスの職業	8	25	11	14	0.32	30	37	12	25	0.81
<b>保安の職業</b>	34	22	22	0	1.55	17	27	26	1	0.63
<b>農林漁業の職業</b>	23	16	15	1	1.44	24	15	9	6	1.60
<b>生産工程の職業</b>	250	203	150	53	1.23	58	58	22	36	1.00
生産設備の職業	2	10	8	2	0.20	5	1	1	0	5.00
金属材料製造等の職業	39	32	31	1	1.22	0	4	4	0	0.00
製品製造・加工処理の職業	32	49	32	17	0.65	18	30	6	24	0.60
機械組立の職業	18	31	28	3	0.58	29	12	6	6	2.42
機械整備・修理の職業	114	21	18	3	5.43	1	0	0	0	-
製品検査の職業	7	4	4	0	1.75	4	1	0	1	4.00
機械検査の職業	1	2	2	0	0.50	0	1	0	1	0.00
生産関連・生産類似の職業	37	54	27	27	0.69	1	9	5	4	0.11
<b>輸送・機械運転の職業</b>	297	145	139	6	2.05	58	64	60	4	0.91
自動車運転の職業	242	108	104	4	2.24	57	52	49	3	1.10
船舶・航空機運転職業	0	0	0	0	0.00	0	0	0	0	0.00
その他の輸送の職業	16	12	10	2	1.33	0	4	4	0	0.00
定置・建設機械運転の職業	39	25	25	0	1.56	1	8	7	1	0.13
<b>建設・探掘の職業</b>	441	42	40	2	10.50	15	9	7	2	1.67
建設躯体工事の職業	117	6	6	0	19.50	0	0	0	0	0.00
建設の職業	127	16	14	2	7.94	2	6	5	1	0.33
電気工事の職業	37	10	10	0	3.70	5	2	1	1	2.50
土木の職業	158	9	9	0	17.56	8	1	1	0	8.00
<b>運搬・清掃・包装等の職業</b>	157	280	213	67	0.56	184	385	198	186	0.48
運搬の職業	71	80	71	9	0.89	16	43	31	12	0.37
清掃の職業	20	47	34	13	0.43	75	136	64	71	0.55
包装の職業	2	5	3	2	0.40	4	5	1	4	0.80
その他の運搬等の職業	64	148	105	43	0.43	89	201	102	99	0.44

※有効求職者数の計と男女の合計は、性別未記入があるため一致しない。

# 求人数と求職者数の比較（職業別／大分類）

×

戸塚公共職業安定所

<フルタイム常用>	戸塚所管内					神奈川県				
	有効求人数	有効求職者数			有効求人倍率	有効求人数	有効求職者数			有効求人倍率
		計(※)	男	女			計(※)	男	女	
職業計	3,077	3,925	2,327	1,595	0.78	57,960	66,389	39,061	27,254	0.87
管理的職業	10	38	34	4	0.26	256	660	615	45	0.39
専門的・技術的職業	860	669	386	281	1.29	15,577	11,964	7,055	4,889	1.30
事務的職業	187	1,142	424	718	0.16	4,623	20,348	7,416	12,917	0.23
販売の職業	374	216	149	67	1.73	5,184	4,488	3,083	1,402	1.16
サービスの職業	444	291	152	138	1.53	9,673	5,093	2,626	2,463	1.90
保安の職業	34	22	22	0	1.55	2,476	447	434	13	5.54
農林漁業の職業	23	16	15	1	1.44	257	362	283	79	0.71
生産工程の職業	250	203	150	53	1.23	5,523	3,730	2,887	838	1.48
輸送・機械運転の職業	297	145	139	6	2.05	5,602	2,581	2,481	99	2.17
建設・採掘の職業	441	42	40	2	10.50	5,455	931	906	25	5.86
運搬・清掃等の職業	157	280	213	67	0.56	3,334	4,879	3,737	1,134	0.68
分類不能の職業	0	861	603	258	0.00	0	10,906	7,538	3,350	0.00

雇用はハローワークから

<パートタイム常用>	戸塚所管内					神奈川県				
	有効求人数	有効求職者数			有効求人倍率	有効求人数	有効求職者数			有効求人倍率
		計(※)	男	女			計(※)	男	女	
職業計	1,827	2,556	993	1,561	0.71	33,034	39,196	14,533	24,624	0.84
管理的職業	0	6	5	1	0.00	11	98	91	7	0.11
専門的・技術的職業	508	315	91	224	1.61	6,203	4,674	1,382	3,289	1.33
事務的職業	206	643	173	470	0.32	3,292	10,992	2,547	8,437	0.30
販売の職業	110	107	21	86	1.03	1,524	1,961	449	1,511	0.78
サービスの職業	647	302	94	207	2.14	12,142	4,534	1,357	3,169	2.68
保安の職業	17	27	26	1	0.63	1,894	309	300	9	6.13
農林漁業の職業	24	15	9	6	1.60	166	205	130	75	0.81
生産工程の職業	58	58	22	36	1.00	1,246	1,170	518	652	1.06
輸送・機械運転の職業	58	64	60	4	0.91	1,704	775	738	37	2.20
建設・採掘の職業	15	9	7	2	1.67	191	136	131	5	1.40
運搬・清掃等の職業	184	385	198	186	0.48	4,661	6,799	3,406	3,383	0.69
分類不能の職業	0	625	287	338	0.00	0	7,543	3,484	4,050	0.00

年齢にかかわらず均等な機会を！

<フルタイム常用> + <パートタイム常用>	戸塚所管内											
	年齢計	男性の有効求職者数					年齢計	女性の有効求職者数				
		24歳以下	25～34歳	35～44歳	45～54歳	55歳以上		24歳以下	25～34歳	35～44歳	45～54歳	55歳以上
職業計	3,320	224	478	421	673	1,524	3,156	236	673	653	775	819
管理的職業	39	1	0	3	2	33	5	1	0	1	2	1
専門的・技術的職業	477	38	93	58	95	193	505	37	141	112	107	108
事務的職業	597	34	85	85	116	277	1,188	70	248	278	329	263
販売の職業	170	15	24	30	34	67	153	11	30	24	32	56
サービスの職業	246	12	23	36	55	120	345	23	41	53	92	136
保安の職業	48	0	1	1	5	41	1	0	0	1	0	0
農林漁業の職業	24	2	5	3	4	10	7	0	2	1	0	4
生産工程の職業	172	9	24	29	51	59	89	6	9	22	27	25
輸送・機械運転の職業	199	5	17	14	53	110	10	0	0	1	6	3
建設・採掘の職業	47	1	2	4	15	25	4	0	2	0	1	1
運搬・清掃等の職業	411	25	48	47	91	200	253	20	40	39	61	93
分類不能の職業	890	82	156	111	152	389	596	68	160	121	118	129

※有効求職者数の計と男女の合計は、性別未記入があるため一致しない。

# 2022年10月分

ハローワーク戸塚

## 年齢別の求人・求職バランス

## 労働市場 有効求人・有効求職 バランスシート

## 職種別の求人・求職バランス

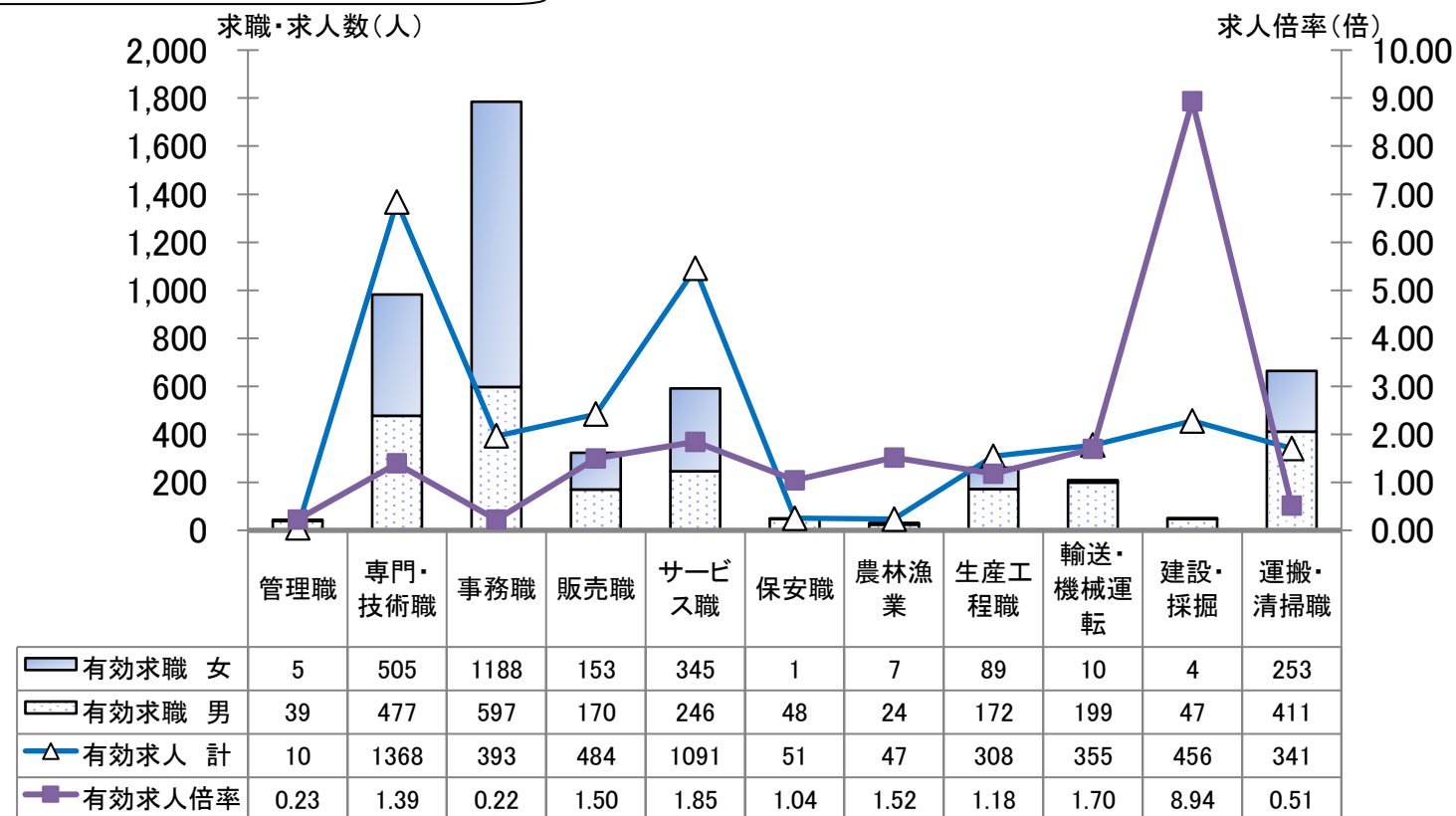
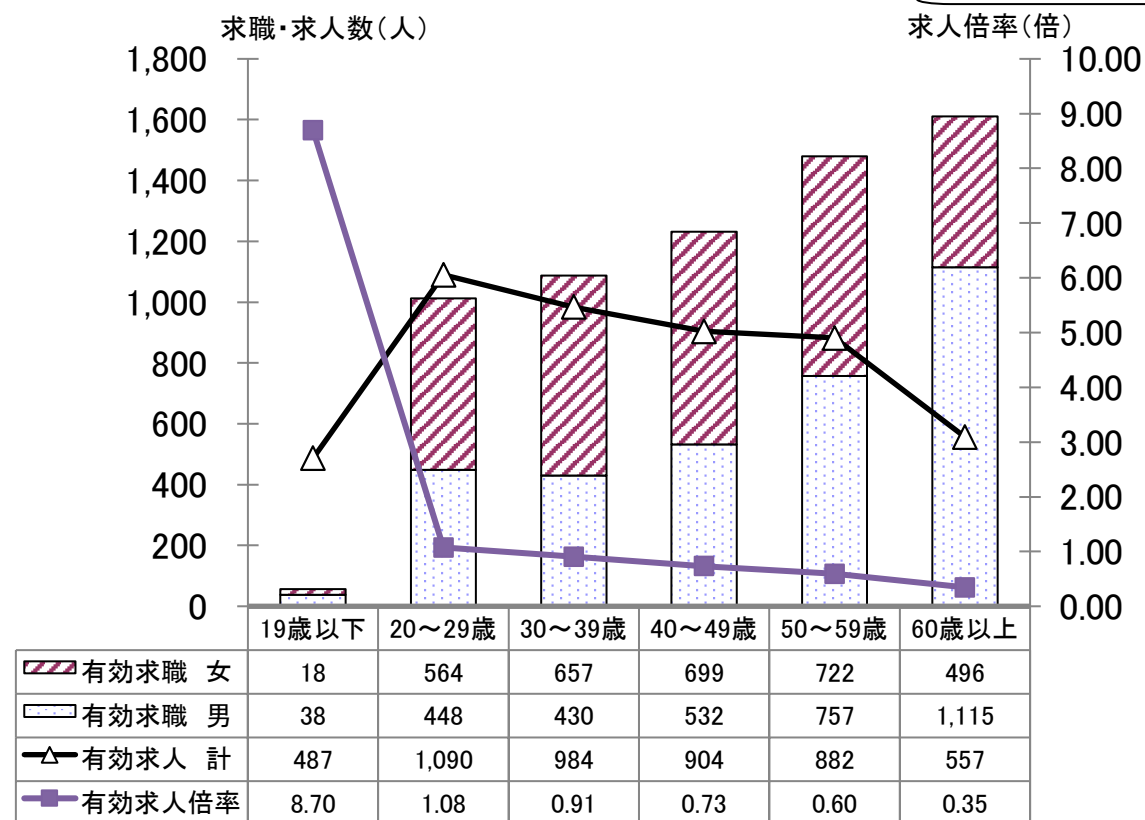

賃金は月額表示

常用フルタイム	求人賃金		求職者賃金			有効求人倍率
	上限	下限	男女計	男	女	
計	300,602	225,220	245,596	262,901	220,924	0.78
管理職	536,500	351,500	320,000	330,000	300,000	0.26
専門・技術職	332,790	243,692	255,130	265,231	242,000	1.29
事務職	254,879	208,641	226,478	254,889	215,263	0.16
販売職	302,648	214,130	500,000	500,000	-	1.73
サービス職	249,379	210,277	225,000	250,000	200,000	1.53
保安職	273,451	157,872	235,000	235,000	-	1.55
農林漁業	240,100	170,100	201,667	202,000	200,000	1.44
生産工程職	292,220	210,250	227,143	227,143	-	1.23
輸送・機械運転職	286,779	241,349	222,258	232,609	192,500	2.05
建設・採掘職	389,400	259,235	242,093	257,778	215,625	10.50
運搬・清掃職	250,926	207,615	257,500	261,667	255,000	0.56

賃金は時間額表示

常用パートタイム	求人賃金		求職者賃金			有効求人倍率
	上限	下限	男女計	男	女	
計	1,376	1,255	1,181	1,231	1,147	0.71
管理職	-	-	1,071	1,071	-	0.00
専門・技術職	1,865	1,633	1,521	1,753	1,402	1.61
事務職	1,152	1,086	1,161	1,348	1,107	0.32
販売職	1,190	1,103	1,096	1,103	1,095	1.03
サービス職	1,250	1,154	1,119	1,138	1,107	2.14
保安職	1,116	1,116	1,163	1,071	1,500	0.63
農林漁業	1,100	1,100	1,136	1,136	-	1.60
生産工程職	1,071	1,071	1,097	1,103	1,092	1.00
輸送・機械運転職	1,272	1,225	1,088	1,089	1,071	0.91
建設・採掘職	1,875	1,500	-	-	-	1.67
運搬・清掃職	1,238	1,113	1,098	1,099	1,098	0.48

平均賃金  
&  
求人倍率

# 1. 専門・技術職

年齢別  
バランス

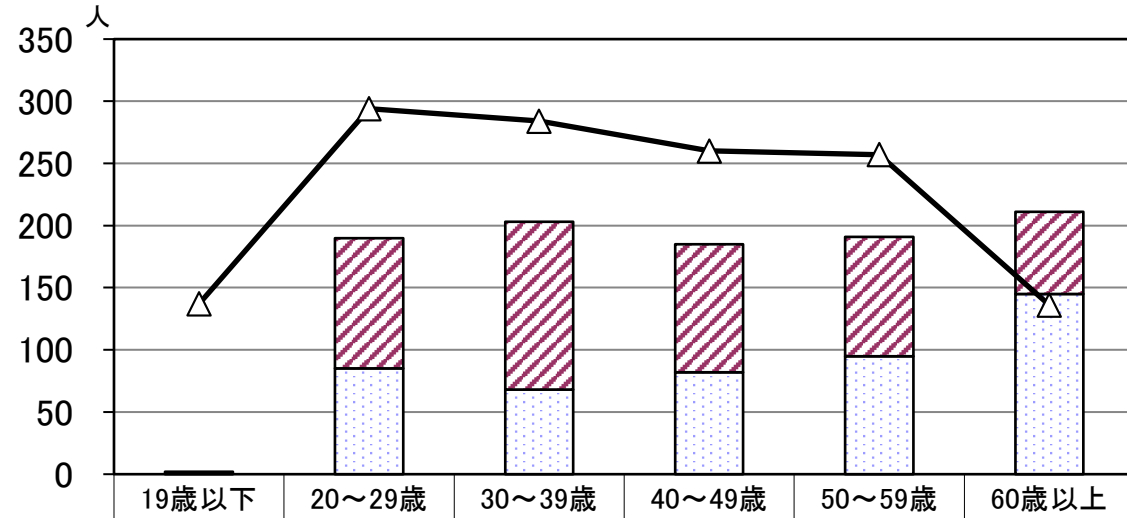

有効求職 女	0	105	135	103	96	66
有効求職 男	2	85	68	82	95	145
有効求人 計	137	294	284	260	257	136

職種別  
バランス

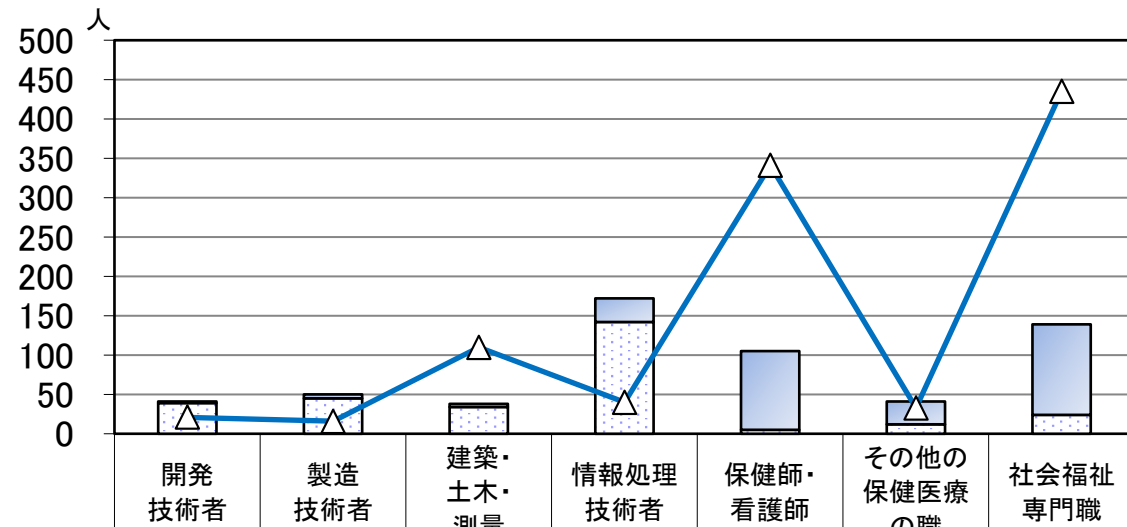

有効求職 女	2	5	4	30	100	29	115
有効求職 男	39	45	34	142	5	12	24
有効求人 計	21	16	110	40	341	33	435

		開発技術者	製造技術者	建築・土木・測量	情報処理技術者	保健師・看護師	その他の保健医療の職	社会福祉専門職	
一般	有効求人倍率	0.65	0.41	3.72	0.25	2.93	0.92	4.02	
	求人平均賃金	上限	303,143	361,388	461,921	515,013	318,141	288,103	277,932
		下限	216,000	215,088	275,302	281,263	265,285	214,285	222,154
	求職者平均賃金	200,000	187,143	244,000	250,000	262,500	230,000	219,091	
パート	有効求人倍率	0.10	0.00	0.22	0.10	3.64	0.63	2.37	
	求人平均賃金	上限	-	-	-	1,386	1,966	1,350	1,283
		下限	-	-	-	1,086	1,815	1,250	1,199
	求職者平均賃金	2,525	1,086	1,428	1,934	1,660	1,154	1,214	

# 2. 事務職

年齢別  
バランス

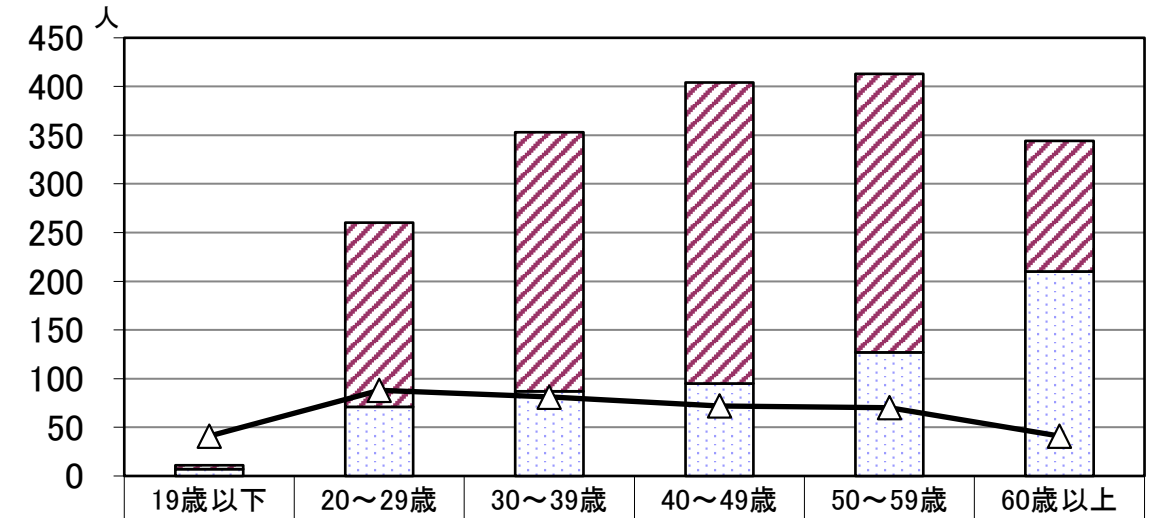

有効求職 女	4	189	266	309	286	134
有効求職 男	7	71	87	95	127	210
有効求人 計	41	88	81	72	70	41

職種別  
バランス

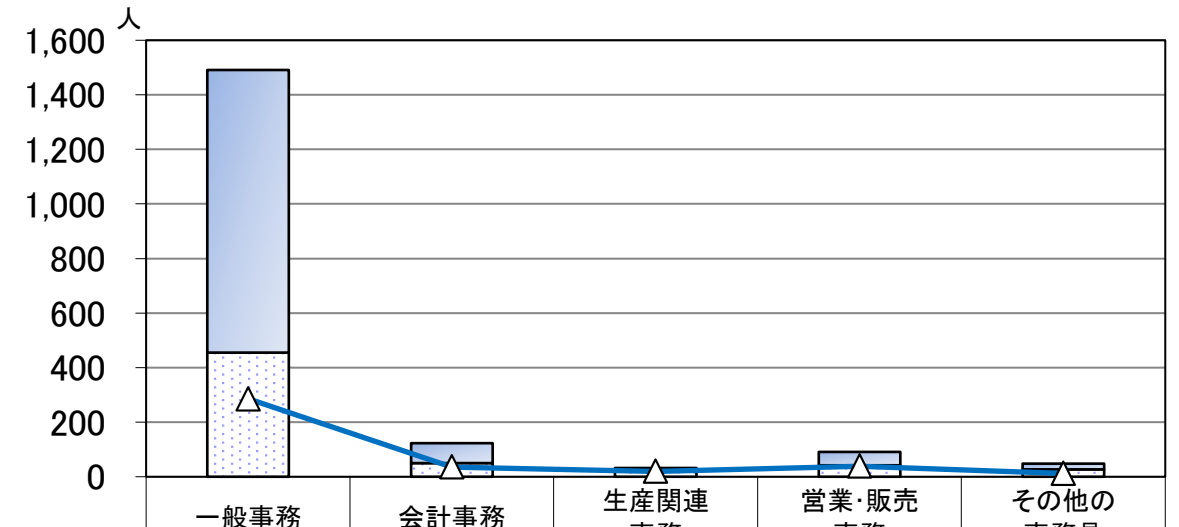

有効求職 女	1,036	73	9	49	21
有効求職 男	455	50	23	42	27
有効求人 計	286	36	20	39	12

		一般事務	会計事務	生産関連事務	営業・販売事務	その他の事務員	
一般	有効求人倍率	0.14	0.26	0.47	0.28	0.10	
	求人平均賃金	上限	243,305	301,863	290,000	264,764	-
		下限	206,023	218,488	190,000	217,476	-
	求職者平均賃金	220,775	270,667	300,000	231,111	245,385	
パート	有効求人倍率	0.28	0.41	0.85	0.95	0.47	
	求人平均賃金	上限	1,136	1,213	1,076	1,293	-
		下限	1,083	1,113	1,076	1,093	-
	求職者平均賃金	1,152	1,162	1,272	-	1,286	

### 3. 販売・営業職

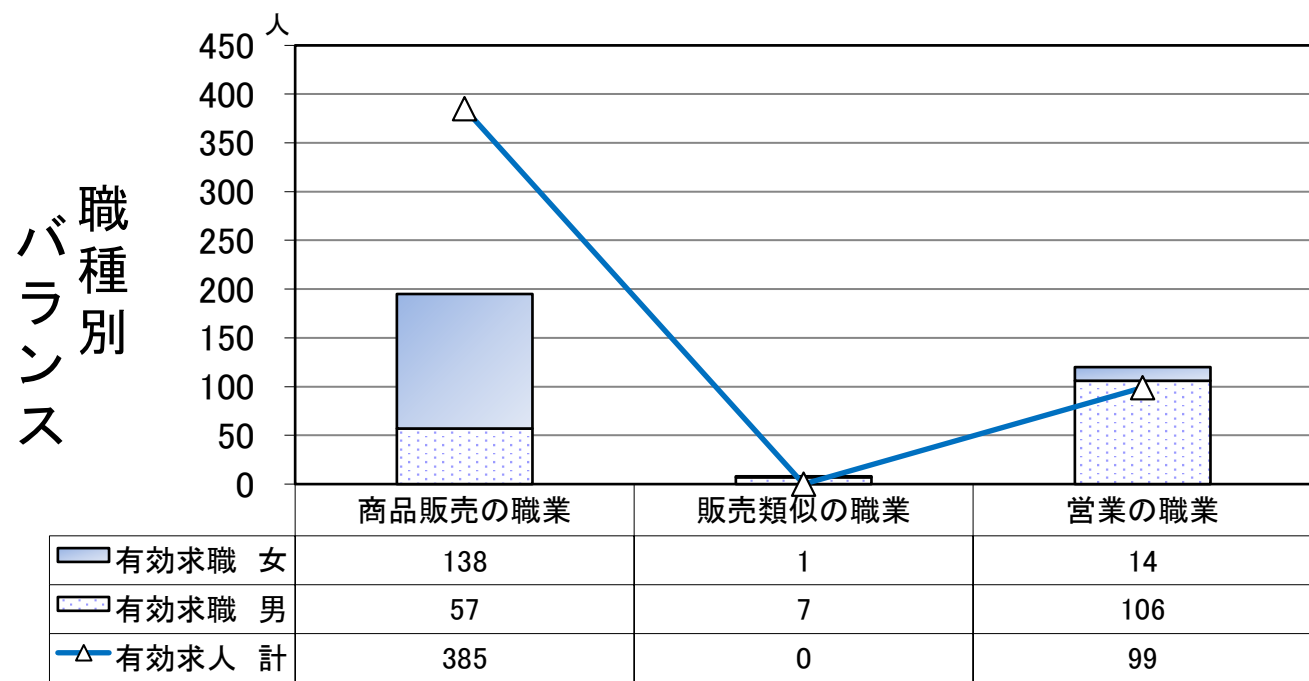
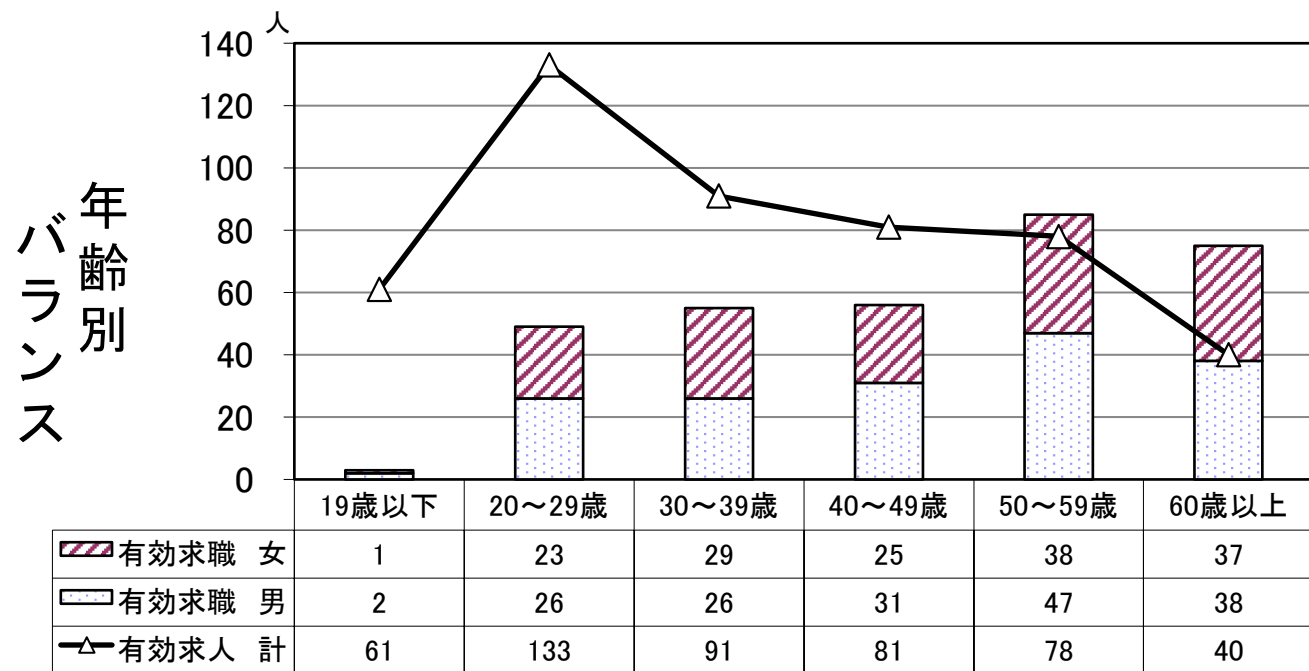

		商品販売の職業	販売類似の職業	営業の職業	
一般	有効求人倍率	2.79	0.00	0.86	
	求人平均賃金	上限	267,375	-	361,438
		下限	194,995	-	246,021
	求職者平均賃金	273,750	250,217	218,889	
パート	有効求人倍率	1.12	0.00	0.40	
	求人平均賃金	上限	1,190	-	-
		下限	1,103	-	-
	求職者平均賃金	1,095	1,136	1,071	

### 4. サービス職

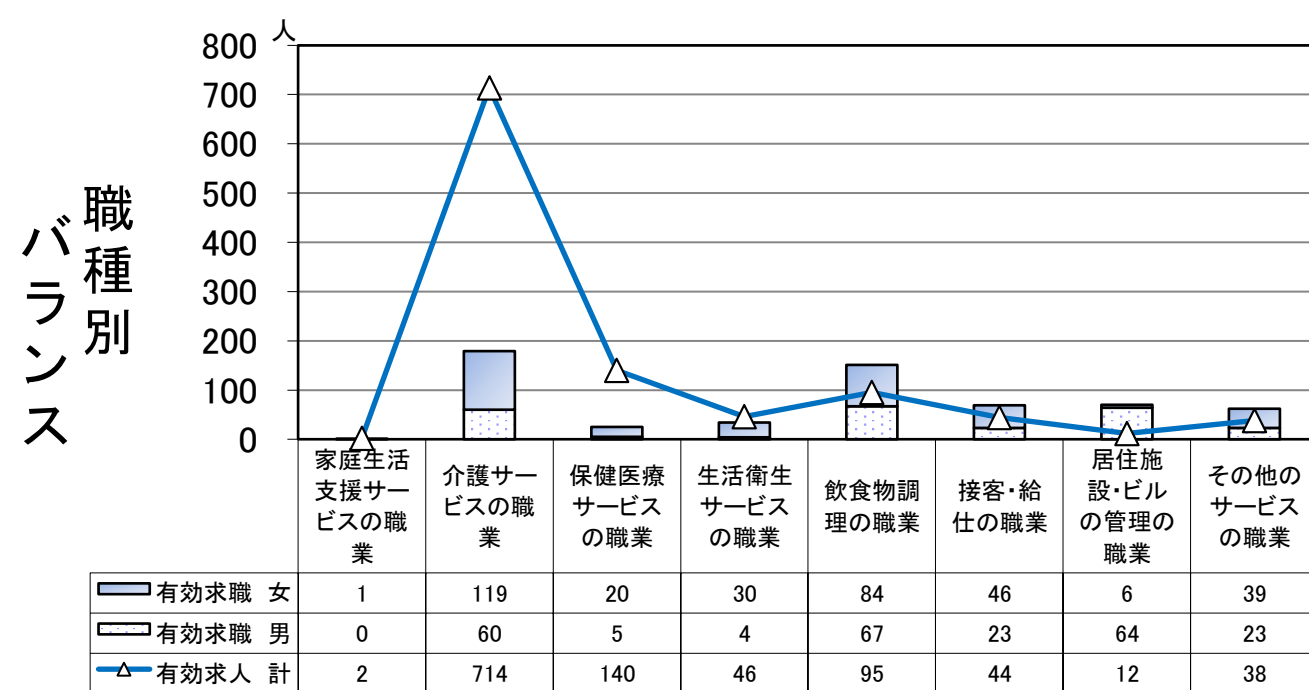
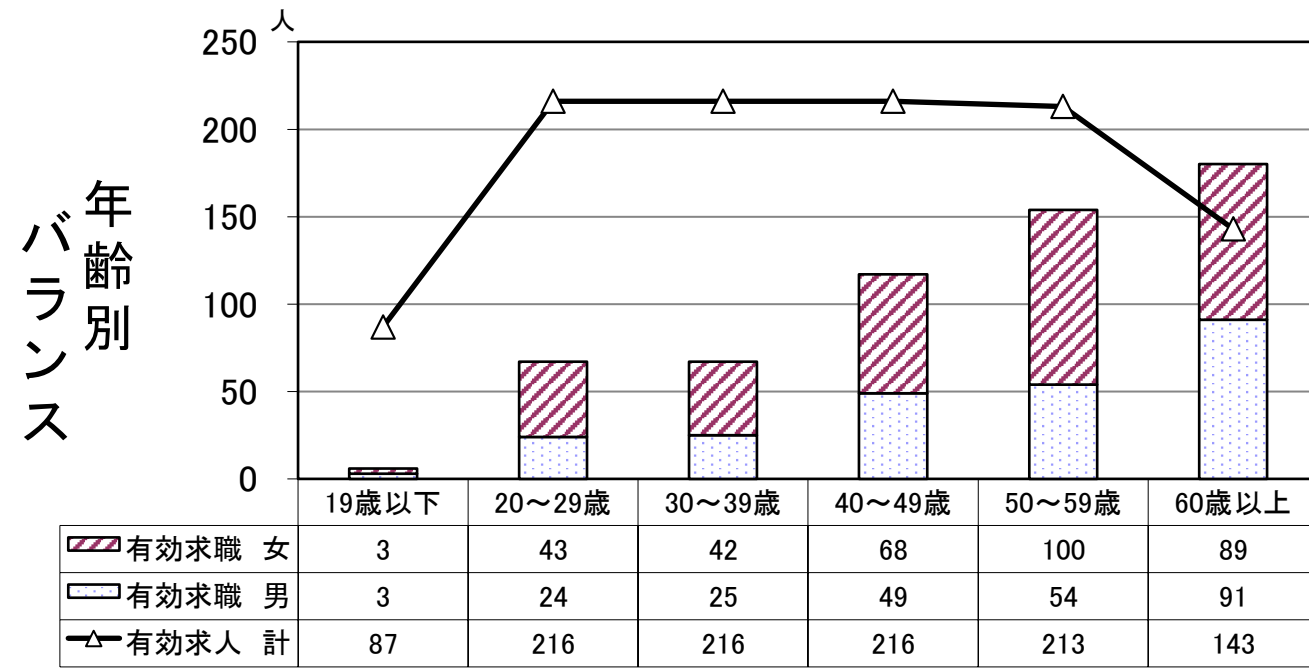

		家庭生活支援サービスの職業	介護サービスの職業	保健医療サービスの職業	生活衛生サービスの職業	飲食物調理の職業	接客・給仕の職業	居住施設・ビルの管理の職業	その他のサービスの職業	
一般	有効求人倍率	-	2.55	6.93	1.11	0.29	0.55	0.22	0.32	
	求人平均賃金	上限	265,000	253,712	209,453	350,000	248,596	250,000	185,000	228,350
		下限	206,000	214,812	184,786	250,000	204,266	198,500	185,000	188,350
	求職者平均賃金	250,000	276,154	270,000	300,000	248,000	182,500	237,879	190,000	
パート	有効求人倍率	0.00	6.04	3.58	1.67	0.90	0.71	0.14	0.81	
	求人平均賃金	上限	-	1,337	1,115	1,100	1,109	1,169	1,217	1,200
		下限	-	1,202	1,093	1,071	1,085	1,071	1,074	1,150
	求職者平均賃金	-	1,151	-	1,186	1,074	1,081	1,170	1,103	

## 5. 保安職

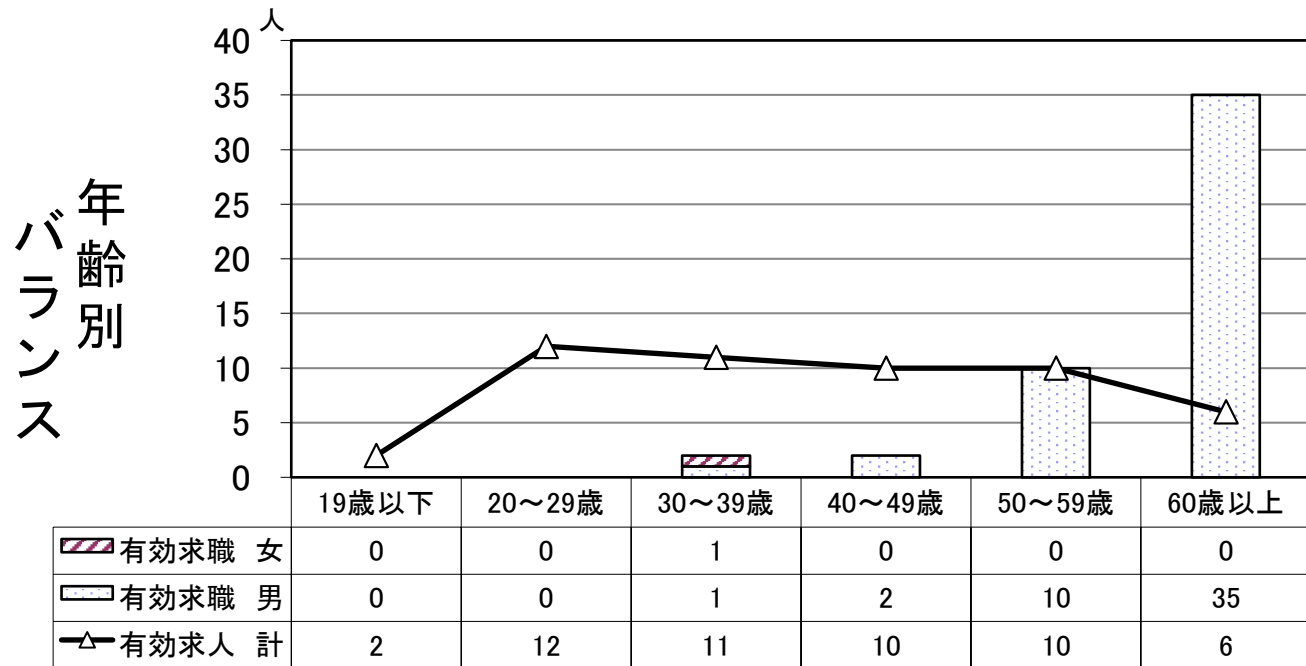

## 6. 農林漁業職

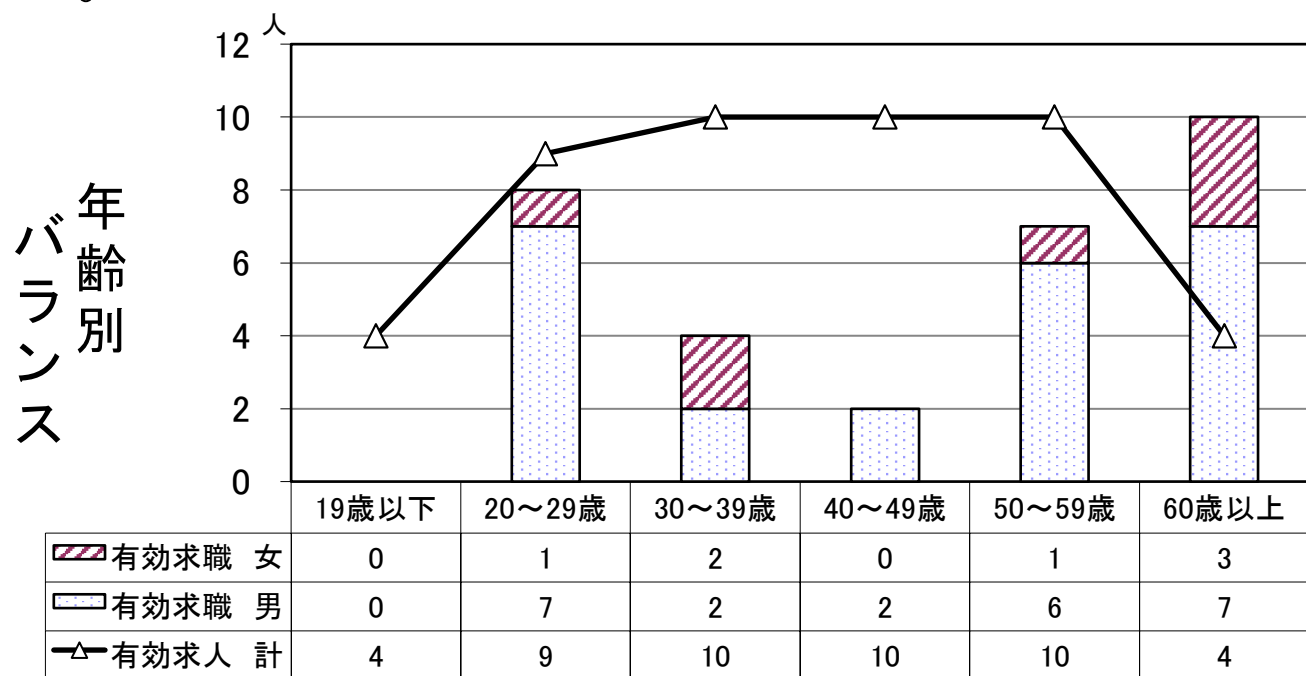

## 7. 輸送・機械運転職

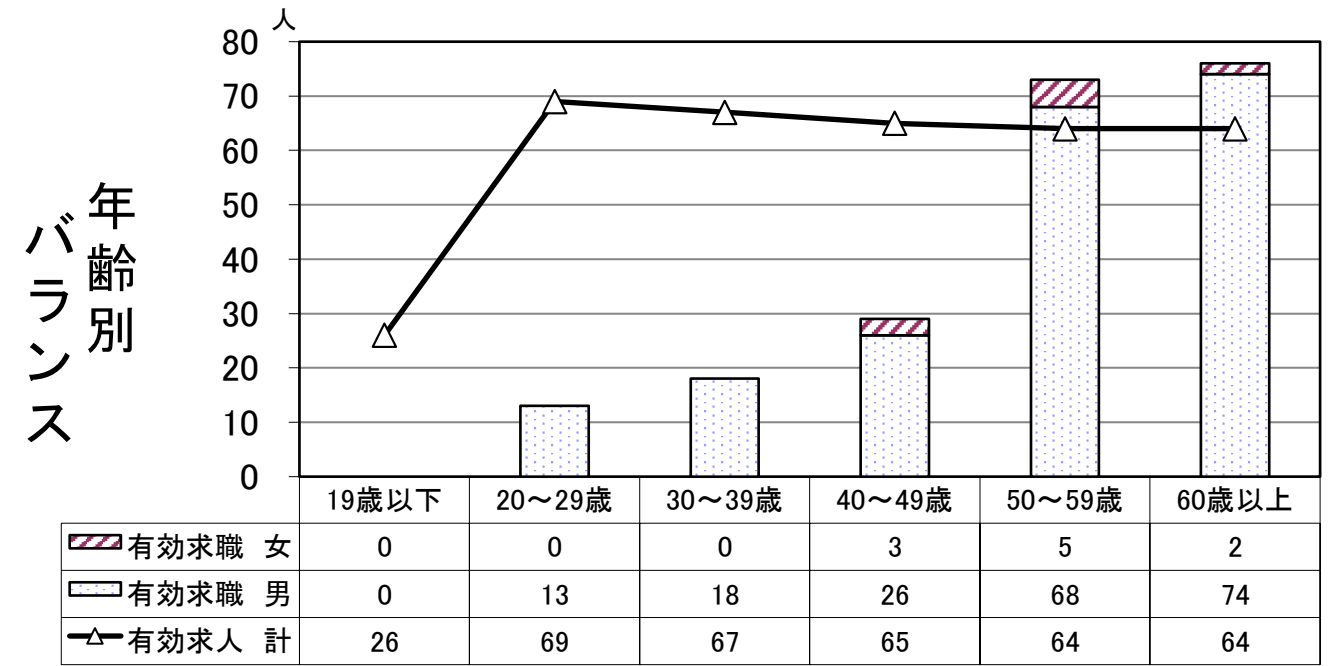

## 保安職、農林漁業職、輸送・機械運転職

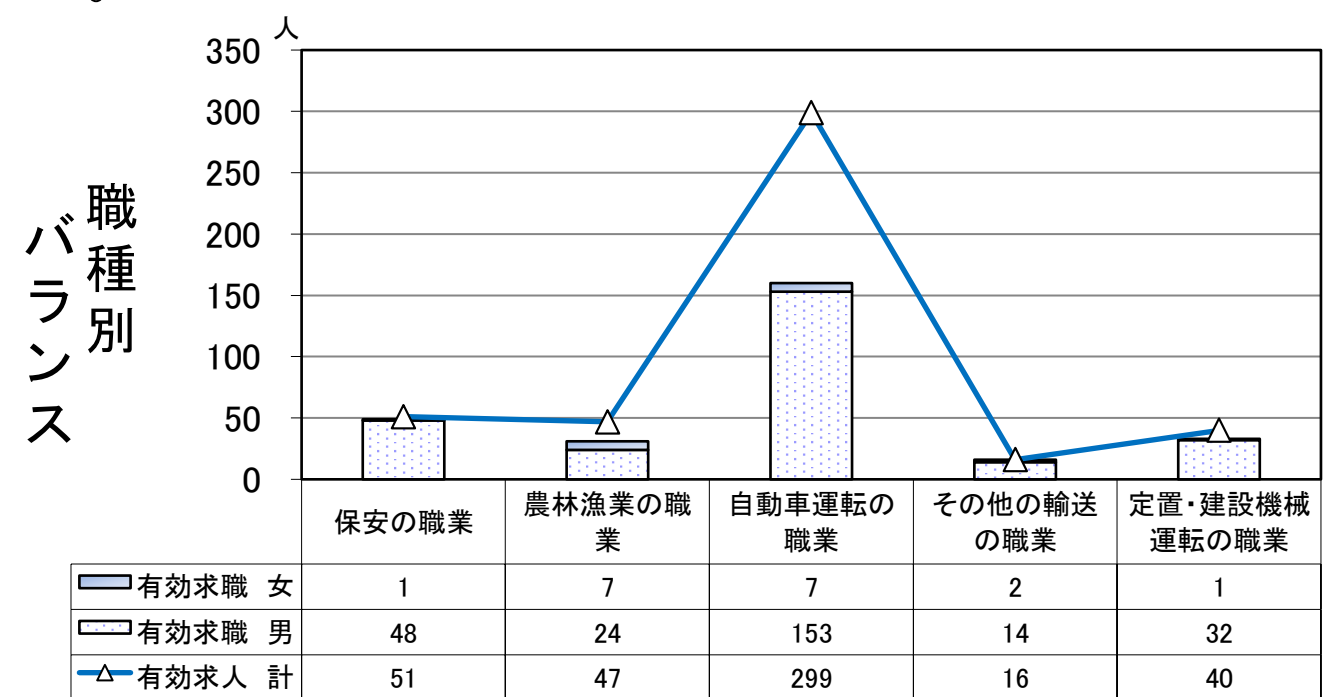

		保安の職業	農林漁業の職業	自動車運転の職業	その他の輸送の職業	定置・建設機械運転の職業	
一般	有効求人倍率	1.55	1.44	2.24	1.33	1.56	
	求人平均賃金	上限	273,451	240,100	270,556	225,288	407,175
		下限	157,872	170,100	235,052	214,355	289,250
	求職者平均賃金	235,000	201,667	180,000	230,000	251,342	

		保安の職業	農林漁業の職業	自動車運転の職業	その他の輸送の職業	定置・建設機械運転の職業	
パート	有効求人倍率	0.63	1.60	1.10	0.00	0.13	
	求人平均賃金	上限	1,116	1,100	1,272	-	-
		下限	1,116	1,100	1,225	-	-
	求職者平均賃金	1,163	1,136	1,077	-	1,123	



## 8. 生産工程職

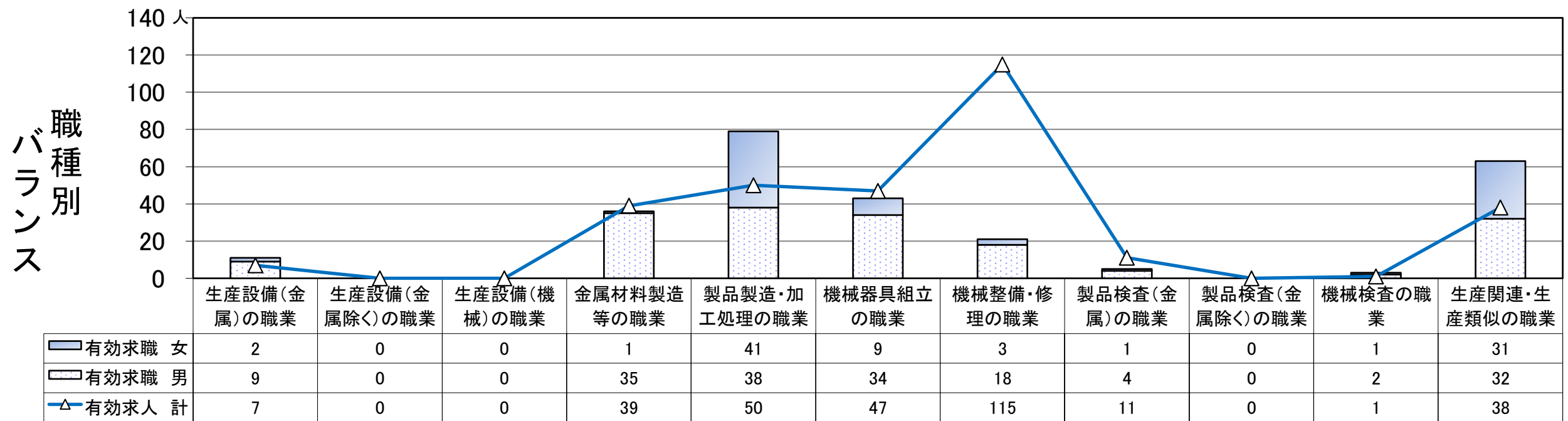
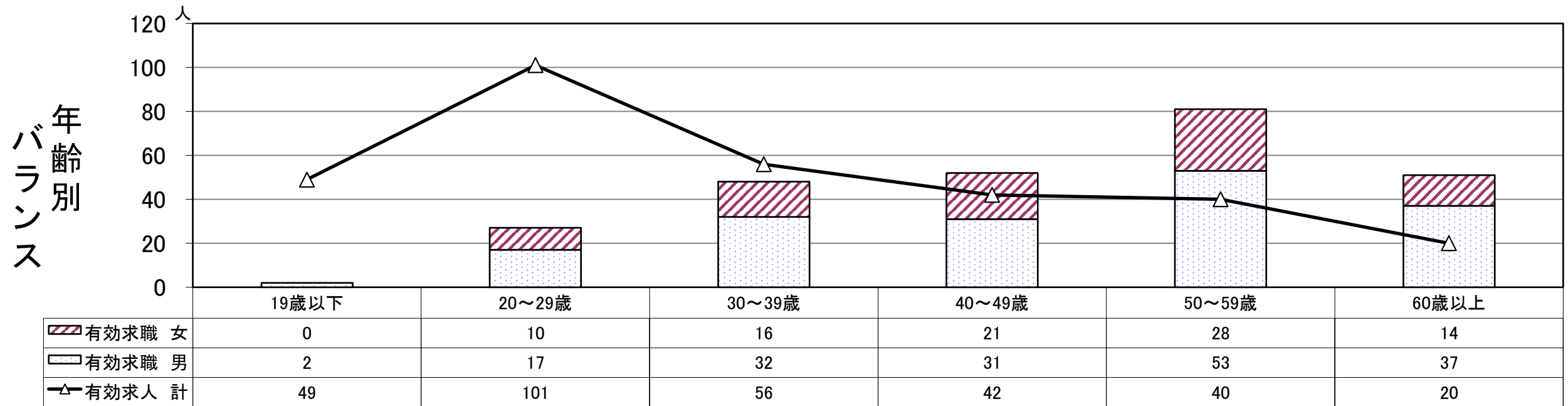

		生産設備(金属)の職業	生産設備(金属除く)の職業	生産設備(機械)の職業	金属材料製造等の職業	製品製造・加工処理の職業	機械器具組立の職業	機械整備・修理の職業	製品検査(金属)の職業	製品検査(金属除く)の職業	機械検査の職業	生産関連・生産類似の職業	
一般	有効求人倍率	0.20	0.00	0.00	1.22	0.65	0.58	5.43	1.75	0.00	0.50	0.69	
	求人平均賃金	上限	-	0	0	318,708	258,827	300,636	285,255	320,000	0	206,150	332,233
		下限	-	0	0	215,325	205,208	214,786	206,895	220,000	0	176,150	238,367
	求職者平均賃金	275,313	0	0	270,625	350,000	266,667	308,750	400,000	0	400,000	217,500	
パート	有効求人倍率	5.00	0.00	0.00	0.00	0.60	2.42	-	4.00	0.00	0.00	0.11	
	求人平均賃金	上限	-	0	0	-	1,071	1,071	-	1,300	0	-	-
		下限	-	0	0	-	1,071	1,071	-	1,300	0	-	-
	求職者平均賃金	-	0	0	1,071	1,071	1,157	-	-	0	-	-	

## 9. 建設・採掘の職

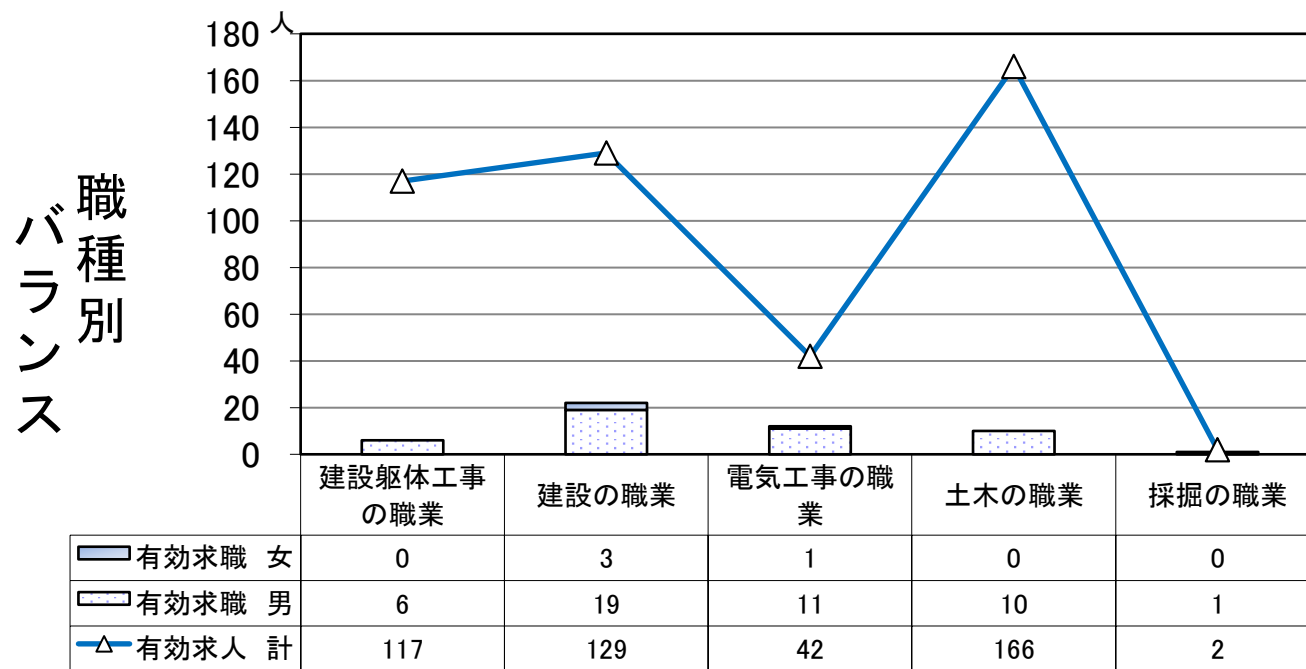
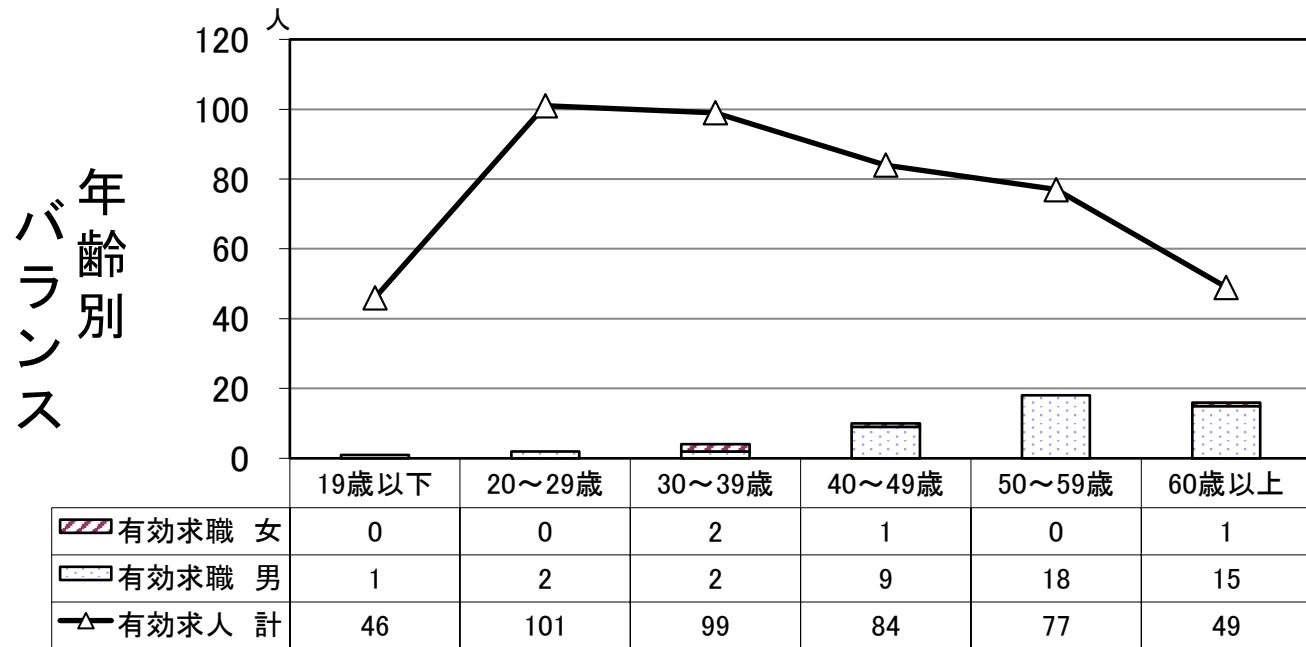

		建設躯体工 事の職業	建設の職業	電気工事の 職業	土木の職業	採掘の職業	
一般	有効求人倍率	19.50	7.94	3.70	17.56	2.00	
	求人 平均賃金	上限	399,557	393,227	420,020	368,341	462,000
		下限	270,937	240,949	266,491	261,893	277,200
	求職者平均賃金	246,818	236,500	250,000	235,263	219,091	
パート	有効求人倍率	0.00	0.33	2.50	8.00	0.00	
	求人 平均賃金	上限	-	-	-	1,875	-
		下限	-	-	-	1,500	-
	求職者平均賃金	-	-	-	-	-	

## 10. 運搬・清掃・包装等の職

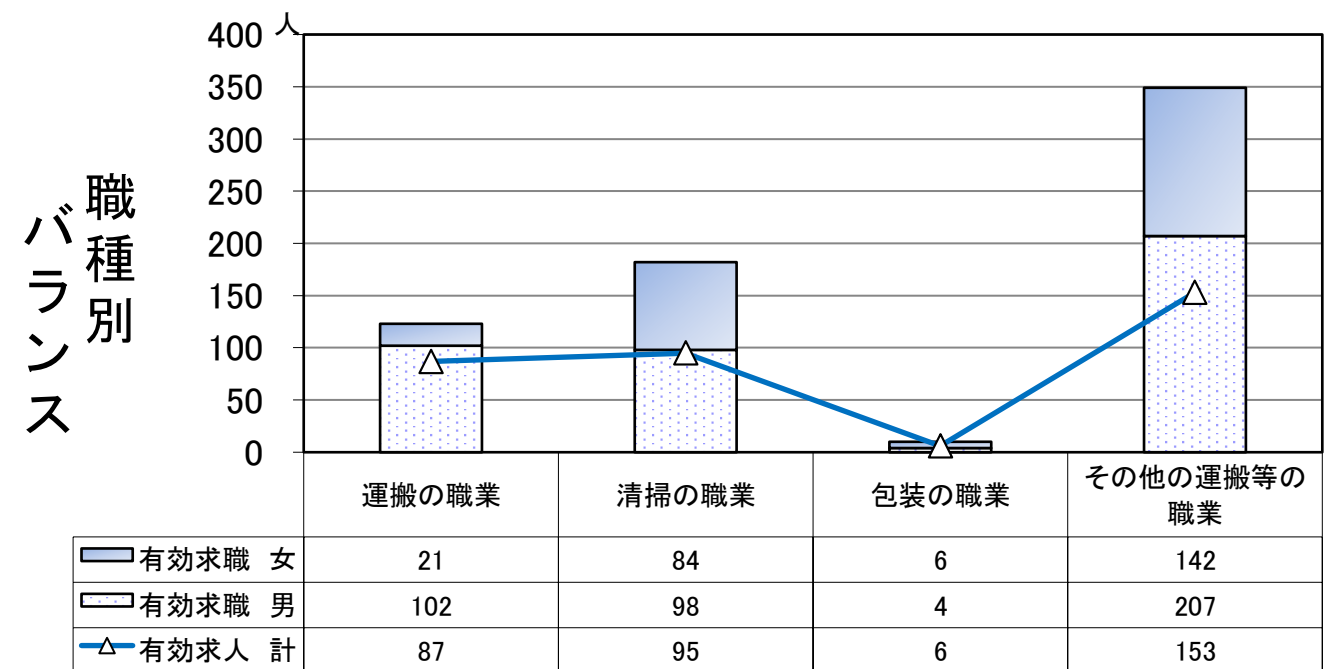
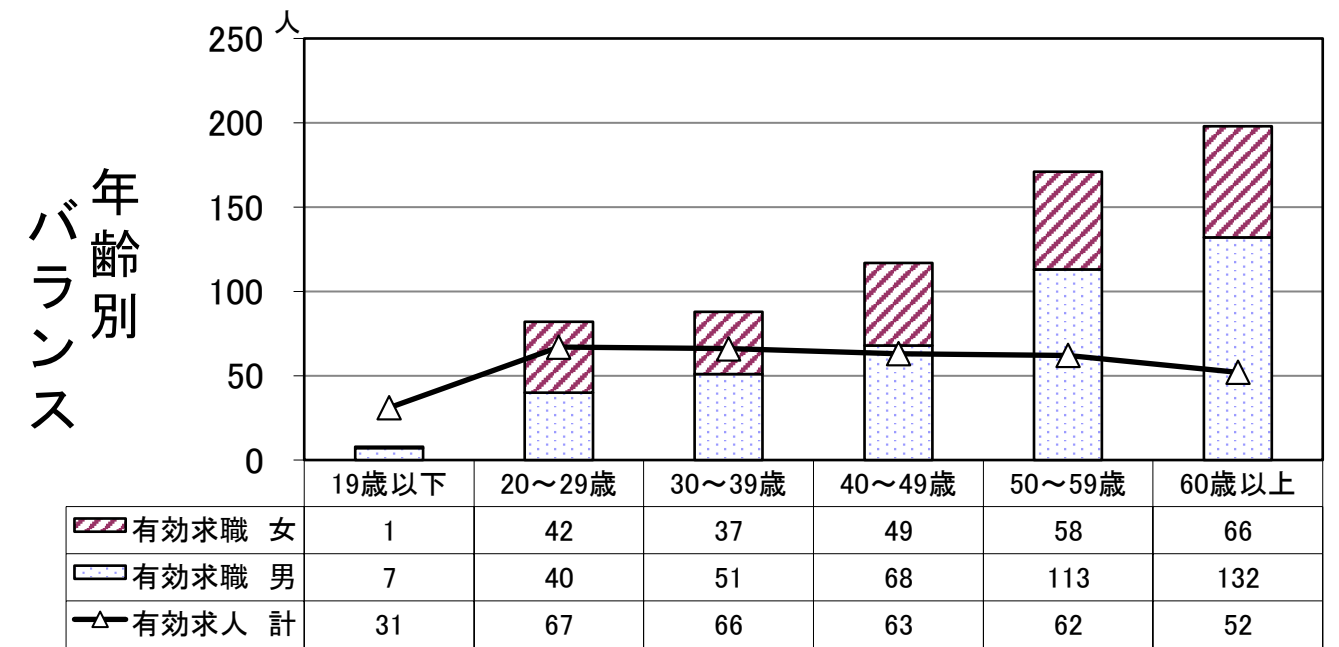

		運搬の職業	清掃の職業	包装の職業	その他の運搬等 の職業	
一般	有効求人倍率	0.89	0.43	0.40	0.43	
	求人 平均賃金	上限	256,641	254,750	152,938	273,700
		下限	207,353	208,475	152,938	234,082
	求職者平均賃金	-	-	-	-	
パート	有効求人倍率	0.37	0.55	0.80	0.44	
	求人 平均賃金	上限	1,511	1,227	1,071	1,213
		下限	1,246	1,121	1,071	1,083
	求職者平均賃金	1,108	1,084	-	1,107	

# (新規)求人・求職・求人倍率・完全失業率の推移

※ 年度の数值は月平均  
 ※ 完全失業率(国)は「労働力調査」(総務省)による  
 ※ 国・神奈川県の新規求人倍率および完全失業率(国)の各月の数值は季節調整値  
 (令和4年12月以前の数值は令和5年1月に新季節指数により改訂)

## 戸塚所の状況

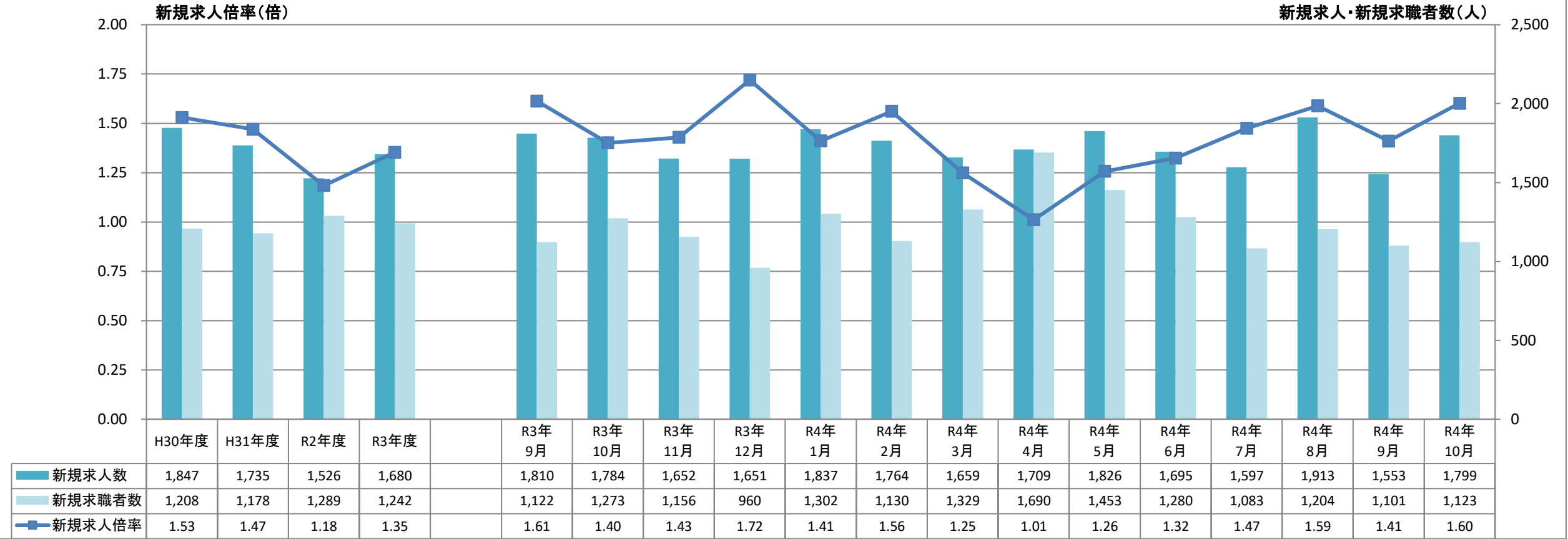

## 国・神奈川県の状況 (季節調整値)

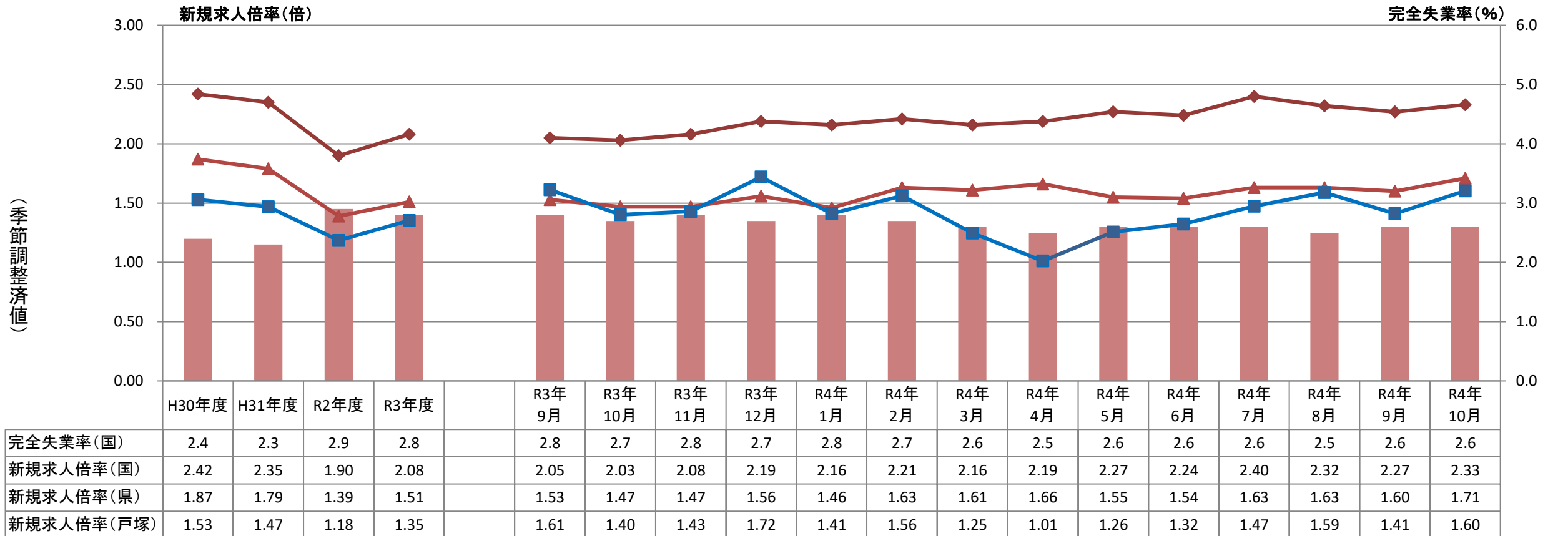

# (有効)求人・求職・求人倍率・完全失業率の推移

※ 年度の数值は月平均  
 ※ 完全失業率(国)は「労働力調査」(総務省)による  
 ※ 国・神奈川県 of 求人倍率および完全失業率(国)の各月の数值は季節調整値  
 (令和4年12月以前の数值は令和5年1月に新季節指数により改訂)

